

T. C.
BALIKESİR ÜNİVERSİTESİ
SOSYAL BİLİMLER ENSTİTÜSÜ
TARİH ANA BİLİM DALI

**M.1844-1845 (H.1260-1261) TARİHLİ 8400, 8401, 8402, 8403 NUMARALI
TEMETTUAT DEFTERLERİNE GÖRE HÜDÂVENDİGÂR EYALETİ
KEPSUT KAZASI KÖYLERİNİN SOSYAL VE EKONOMİK DURUMU**

YÜKSEK LİSANS TEZİ

Köksal DEMİR

Balıkesir, 2016

T. C.
BALIKESİR ÜNİVERSİTESİ
SOSYAL BİLİMLER ENSTİTÜSÜ
TARİH ANA BİLİM DALI

**M.1844-1845 (H.1260-1261) TARİHLİ 8400, 8401, 8402, 8403 NUMARALI
TEMETTUAT DEFTERLERİNE GÖRE HÜDÂVENDİGÂR EYALETİ
KEPSUT KAZASI KÖYLERİNİN SOSYAL VE EKONOMİK DURUMU**

YÜKSEK LİSANS TEZİ

Köksal DEMİR

Tez Danışmanı

Doç. Dr. Abdülmecit MUTAF

Balıkesir, 2016

T. C.
BALIKESİR ÜNİVERSİTESİ
SOSYAL BİLİMLER ENSTİTÜSÜ
TEZ ONAYI

Enstitümüzün Tarih Ana Bilim Dalı'nda 201312517025 numaralı Köksal DEMİR'in hazırladığı "M. 1844-1845 (H. 1260-1261) Tarihli 8400, 8401, 8402, 8403 Numaralı Temettuat Defterlerine Göre Hüdâvendigâr Eyaleti Kepsut Kazası Köylerinin Sosyal ve Ekonomik Durumu" konulu YÜKSEK LİSANS Tezi ile ilgili TEZ SAVUNMA SINAVI, Lisansüstü Eğitim Öğretim ve Sınav Yönetmeliği uyarınca .15.../.07.../2016 tarihinde yapılmış, sorulan sorulara alınan cevaplar sonunda tezin onayına OY BİRLİĞİ/OY ÇOKLUĞU ile karar verilmiştir.

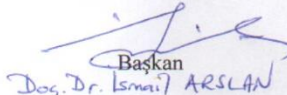
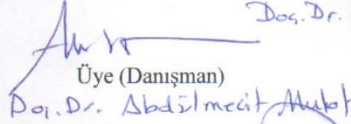
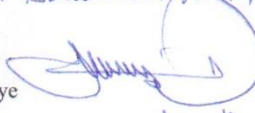
 Başkan Doç. Dr. İsmail ARSLAN	
 Üye (Danışman) Doç. Dr. Abdülmeçit Akbulut	Üye
 Üye Ürd. Doç. Dr. Mehmet GUNAY	Üye
Üye	Üye

Yukarıdaki imzaların adı geçen öğretim üyelerine ait olduklarını onaylım.

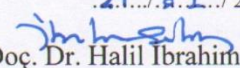
.21.../.02.../2016

Doç. Dr. Halil İbrahim ŞAHİN
Enstitü Müdürü

ÖNSÖZ

Ülkemizin zengin tarihi mirası içerisinde zengin tarihi kaynakların incelenmesi ve insanların istifadesine sunulması hususunda önemli gayretler olduğunu görmekteyiz. Son zamanlarda “yerel tarih” ve “iktisat tarihi” araştırmacıların ilgisini çekmektedir. XIX. yüz yıl dünyada yeni oluşumlar yüzyılı olarak görülmektedir. İşte Osmanlı Devleti’ de bu yeni oluşumlara ayak uydurabilmek için Tanzimat Fermanıyla birlikte siyasi, sosyal ve ekonomik alanlarda önemli atılımlar yapmıştır. Amacımız da bu gelişmelerin Osmanlı taşra teşkilatına yansımalarını ortaya koymak için XIX. Yüz yılın ikinci yarısında Hüdavendigâr Eyaleti Kepsut kazasının bazı köylerinin sosyal ve ekonomik yapısını araştırdık.

Bu çalışmada, M.1844-1845 (H.1260-1261) Tarihli Kepsut kazası ve bazı köylerine ait temettuât defterleri ele alınmıştır. Başbakanlık Osmanlı Arşivinde ML. VRD. TMT. d, 08400, 08401, 08402 ve 08403 katalog numarasıyla kayıtlı olan Hüdavendigâr Eyaleti Kepsut kazası köylerine ait temettuât defterleri kullanılarak yapılmıştır. XIX. yüzyılda bir Osmanlı kazası olan Kepsut kazasının bazı köylerinin sosyal ve ekonomik durumunun tespitine çalışılarak yerel tarih çalışmalarına bir nebze olsun katkı sağlamaktır. Bu amaçla öncelikle defterlerin transkripsiyonu yapılmış, ardından da ortaya çıkan veriler ışığında Kepsut’un bazı köylerinin XIX. yüzyıldaki sosyal ve ekonomik durumunun tespitine çalışılmıştır. Bu defterler Başbakanlık Osmanlı Arşivi Maliye Varidat Temettuât (BOA. ML. VRD. TMT) katalogları içerisinde bulunmaktadır.

Kepsut kazası ve bazı köylerine ait temettuât defterleri, belli bir zaman diliminde Osmanlı taşrasına ait iktisadi, sosyal durum hakkında bir takım bilgileri ortaya koymaktadır. İnceleme sonucunda köy halkının sosyal, ekonomik özelliklerinin yanı sıra demografik yapı, meslekler, ödenen vergiler ile birlikte köylerdeki tarla, bağ, bahçe tarım ürünlerinin çeşitleri ve miktarları ile yetiştirilen hayvanlar hakkında bilgilere ulaşılmıştır. Çalışmalarım sırasında neden Kepsut kazasına ait bazı köylerin çalışma alanı olarak seçildiği sorusuyla karşılaştım. Amacım bölgede Tarih öğretmenliği yapmamdan dolayı bölge tarihine kalıcı bir eser bırakmanın yanı sıra çok bilinenden ziyade az bilineni ortaya çıkarmak anlayışının da etkili olduğunu söyleyebi-

lirim.

Yüksek lisans tezi olarak hazırlanan bu çalışmamızda sabırla çalışmalarımı takip edip beni yönlendiren ve çalışmama değerli tecrübe ve bilgileriyle her türlü desteği sağlayan danışman hocam Doç Dr. Abdülmecit MUTAF'a, yüksek lisans eğitimimde beni saha araştırmasına teşvik eden Doç Dr. İsmail ARSLAN'a teşekkürlerimi sunarım.

Son olarak yoğun emek ve sabrın ürünü olan bu çalışmamda öncesinde ve sonrasında hep yanımda yer alan sevgili eşime ve beni anlayışla karşılayan sevgili çocuklarıma içtenlikle teşekkür ederim.



Köksal DEMİR

ÖZET

M.1844-1845 (H.1260-1261) TARİHLİ 8400, 8401, 8402, 8403 NUMARALI TEMETTUAT DEFTERLERİNE GÖRE HÜDÂVENDİGÂR EYALETİ KEPSUT KAZASI KÖYLERİNİN SOSYAL VE EKONOMİK DURUMU

DEMİR, Köksal

Yüksek Lisans Tarih Ana Bilim Dalı

Tez Danışmanı: Doç. Dr. Abdülmecit

MUTAF 2016, 409 Sayfa

XIX. yüzyıl dünyada yeni oluşumlar yüzyılı olarak görülmektedir. İşte Osmanlı Devleti ihtiyaç duyduğu vergiyi daha sağlıklı toplamak amacını gütmüştür. Ayrıca bu yeni oluşumlara ayak uydurabilmek için Tanzimat Fermanıyla birlikte siyasi, sosyal ve ekonomik alanlarda önemli atılımlar yapmıştır. Tanzimat dönemiyle başlayan uygulamaya göre H. 1256 (M. 1840) – H. 1260 – 1261 (M. 1844 -1845) yılları arasında herkesin her türlü malını, gelirini ve de devlete ödeyeceği vergi oranını tespit etmek amacıyla temettuât sayımları yapılmıştır. Sayımda elde edilen verileri kaydetmek amacıyla da kayıt defterleri tutulmuştur. Bu defterlere temettuât defterleri adı verilmiştir. Temettuât defterleri sadece bir mal-mülk ve gelirlerin kaydedildiği defterler değildir. Genel anlamda ekonomik zenginliğin tespit edilmesine yönelik bir çalışmadır. Unutulmaması gerekir ki tarih ilmi belgelere dayandığından ötürü elde edilen bilgiler aynı zamanda da sosyal tarih açısından da önemli veriler içermektedir.

Bu çalışma Kepsut kazasına bağlı: Sarnıç, Esealanı, Gök, Kireç, Kumlu, Sebiller, İğciler, Beğceli, Naipler, Hamzacık, Süleler, Kavacık, Sayacık, Örenli, Mefteros, Umurlar, Şabanlar, Şabanlara tabi Veliler mahallesine ait H. 1260-1261 (M. 1844-1845) yıllarına ait Başbakanlık Osmanlı Arşivinde ML. VRD. TMT. d, 08400, 08401, 08402 ve 08403 katalog numarasıyla kayıtlı olan Hüdâvendigâr eyaleti Kepsut kazası köylerine ait temettuât defterlerini içermektedir. Aynı zamanda bazı köylerde

yapılan saha araştırması hakkında elde edilen bilgilere de yer verilmiştir.

Çalışmamız dört ana bölümden oluşmaktadır. İlk bölümde araştırmanın temel amacı, temettuât defterlerinin önemi ve temettuât konusunda örnek çalışmalara değinilmiştir. İkinci bölümde Kepsut kazasının genel durumu ile ilgili bilgiler verilirken; tarihçesi, coğrafi, idari yapı, nüfus ve ekonomik yapı ile ilgili bilgiler yer almaktadır. Üçüncü bölümde M. 1844-1845 (H. 1260-1261) yıllarında Kepsut kazasına bağlı on yedi köy ve bir mahalle ele alınmıştır. Dördüncü bölümde ise M. 1844-1845'li (H. 1260-1261) yıllarında Kepsut kazasına bağlı bazı köylerin nüfusu ve meslek durumu ele alınmıştır. Bu kapsamda köylerin nüfus yapıları, ail eve sülale isimleri, şahıs isimleri, unvan ve lakaplar, kişilerin fiziksel özellikleri, mesleki ve ekonomik yapı, arazi kullanımı hububat arazisi ve hayvancılık ele alınmıştır. Sonuç kısmında ise defterlerin ortaya koyduğu bilgilere yer verilmiştir. Temettuât defterlerinin önemine vurgu yapılarak defterin incelenmesi sayesinde elde edilebilecek verilere dikkat çekilmiştir. Çalışmamızın ekler kısmına ise Kepsut kazası temettuât defterlerinin ilk sayfaları ve ML. VRD. TMT. D. 8400, 8401, 8402, 8403 katalog numarasıyla kayıtlı olan Hüdavendigâr eyaleti Kepsut kazasına tâbi on yedi köy ve bir mahalleye ait temettuât transkripsiyonu yapılarak sonlandırılmıştır.

Anahtar Kelimeler: Tanzimat, Temettuât, Temettuât Defterleri, Kepsut Kazası, Kepsut Kazası Köyleri, Sosyal ve Ekonomik Yapı

ABSTRACT

THE SOCIAL AND ECONOMIC SITUATION OF VILLAGES OF KEPSUT DISTRICT IN HÜDAVENDİĞÂR VILAYET ACCORDING TO THE TEMETTUÂT NOTEBOOKS WITH NUMBER 8400, 8401, 8402, 8403 FROM G.1844-1845 (H.1260-1261)

DEMİR, Köksal

Master of Arts - Department of History

Thesis Advisor: Associate Professor Abdülmeçit

MUTAF 2016, 409 pages

19th century is regarded as the age of new reforms and developments around the world. That's why Ottoman Empire made significant progress in political, social and economical fields in order to adjust to these developments with the Tanzimat Edict. According to the regulation that started with the Tanzimat, income inventories were conducted to determine all citizens' goods, their income and the rate of the tax they have to pay the government between the years 1844 and 1845. Inventory notebooks were kept to save the data obtained in the inventories. These notebooks were called "Temettuât Notebooks". It is obvious that those notebooks are not simply kept for registering properties the citizens have and their income. It's a kind of study carried out for the assessments of economical wealth in general. It must not be forgotten that as the history is based on scientific documents, the information obtained consists of significant data in terms of social history.

This study covers tetemettuât notebooks from H. 1260 – 1261 (G. 1844 - 1845) and registered in Prime Ministry Ottoman Archive with ML. VRD. TMT. d, 08400, 08401, 08402 and 08403 catalogue numbers, which belong to the villages of Kepsut in Hüdavendigâr Vilayet such as Sarnıç, Esealanı, Gök, Kireç, Kumlu, Sebiller, İğciler, Beğceli, Naipler, Hamzacık, Süleler, Kavacık, Sayacık, Örenli, Mefteros, Umurlar, Şabanlar and Veliler Neighborhood of Şabanlar. The information collected in the field research in the villages was included in those inventory notebooks, as well.

Our study consists of three parts. In the first part the significance and the preparation of the temettuât notebooks are included. The second part touches on some information about the history of Kepsut And the third part includes the transcription and the evaluation of the data in the inventory notebooks. Finally, we finish our study with a conclusion part.

Keywords: The Tanzimat, Temettuât, Temettuât Notebooks, Kepsut District, The Villages of Kepsut, Socialand Economical Structure



Anneme ve Babama...



İÇİNDEKİLER

	<u>Sayfa No</u>
ÖNSÖZ	iii
ÖZET	v
ABSTRACT	vii
İÇİNDEKİLER	x
ÇİZELGELER LİSTESİ	xiii
ŞEKİLLER LİSTESİ	xvi
KISALTMALAR	xvii
1. GİRİŞ	1
1.1. Amaç	1
1.2. Yöntem	2
2. KEPSUT KAZASI'NIN GENEL DURUMU	9
2.1. Tarihçesi	9
2.1.1. İlk Çağlarda Kepsut Bölgesi	9
2.1.2.Selçuklular Dönemi	13
2.1.3.Karesi Beyliği Dönemi.....	15
2.1.4.Osmanlı Devleti Dönemi.....	15
2.2. Coğrafi Yapı.....	17
2.3. İdari Yapı.....	18
2.4. Nüfus ve Ekonomik Yapı.....	20

3. M. 1844-1845 (H. 1260-1261) YILLARINDA KEPSUT KÖYLERİ	22
3.1. Sarnıç Köyü.....	25
3.2.Esealanı Köyü.....	27
3.3. Gökköy.....	31
3.4. Kireç Köyü.....	35
3.5. Kumlu Köyü.....	36
3.6. Sebiller Köyü.....	38
3.7.İğciler Köyü.....	39
3. 8. Beğceli Köyü.....	42
3.9. Naipler Köyü.....	44
3.10. Hamzacık Köyü.....	47
3.11.Süleler Köyü.....	49
3.12. Kavacık Köyü.....	51
3.13.Sayacık Köyü.....	54
3.14. Örenli Köyü.....	57
3.15.Mefteros Köyü.....	59
3.16. Umurlar Köyü.....	62
3.17. Şabanlar Köyü.....	64
3.18. Şabanlar Köyüne Tâbî Veliler Mahallesi.....	68
4. M. 1844-1845'Lİ (H. 1260-1261) YILLARDA KEPSUT KAZASI KÖYLERİNİN NÜFUSU ve MESLEKİ DURUMU	71
4.1. Nüfus Yapısı.....	71
4.1.1. Aile ve Sülale İsimleri.....	80

4.1.2. Şahıs İsimleri	99
4.1.3. Unvanlar ve Lakaplar	106
4.1.4. Kişilerin Fiziksel Özellikleri	113
4.1.5. Mesleki Yapı	114
4.2. Ekonomik yapı	116
4.2.1. Arazi Kullanımı	116
4.2.1.1. Hububat Arazisi	116
4.2.1.2. Diğer Arazi Çeşitleri	120
4.2.4. Hayvancılık	121
4.2.4.1. Büyükbaş Hayvancılık	122
4.2.4.2. Küçükbaş Hayvancılık	125
4.2.4.3. Yük ve Binek Hayvanları	128
4.2.4.4. Arıcılık	131
4.3. Toplam Servet, Gelir ve Vergiler	132
5. SONUÇ	139
KAYNAKÇA	142
EKLER	148

ÇİZELGELER LİSTESİ

	<u>Sayfa No</u>
Çizelge 1 Kepsut Kazasının Yıllara Göre Nüfus Dağılımı	20
Çizelge 2 1840'lı Yıllarda Kepsut Kazasına Bağlı Köyler	22
Çizelge 3 Günümüzde Kepsut'a Bağlı Köyler	23
Çizelge 4 Sarnıç Köyü 2015 Yılı Envanter Bilgi Formu	26
Çizelge 5 Esealanı (İsaalanı) Köyü 2015 Yılı Envanter Bilgi Formu	29
Çizelge 6 Gökköy 2015 Yılı Envanter Bilgi Formu	33
Çizelge 7 İğciler Köyü 2015 Yılı Envanter Bilgi Formu	40
Çizelge 8 Beğceli Köyü 2015 Yılı Envanter Bilgi Formu	42
Çizelge 9 Naipler Köyü 2015 Yılı Envanter Bilgi Formu	45
Çizelge 10 Hamzacık Köyü 2015 Yılı Envanter Bilgi Formu	47
Çizelge 11 Süleler Köyü 2015 Yılı Envanter Bilgi Formu	50
Çizelge 12 Kavacık Köyü 2015 Yılı Envanter Bilgi Formu	53
Çizelge 13 Sayacık Köyü 2015 Yılı Envanter Bilgi Formu	55
Çizelge 14 Örenli Köyü 2015 Yılı Envanter Bilgi Formu	57
Çizelge 15 Meftros Köyü 2015 Yılı Envanter Bilgi Formu	60
Çizelge 16 Umurlar Köyü 2015 Yılı Envanter Bilgi Formu	62
Çizelge 17 Şabanlar Köyü 2015 Yılı Envanter Bilgi Formu	66
Çizelge 18 Şabanlar Köyüne Tâbî Veliler Mahallesi 2015 Yılı Envanter Bilgi Formu	69

Çizelge 19 Genel Nüfus İçerisinde Köylerdeki Tahmini Erkek Nüfus Miktarı	71
Çizelge 20 Hanelere Göre Erkek Nüfusu	74
Çizelge 21 Hane Reisi İle Birlikte Kaydedilen Kişiler	75
Çizelge 22 Hanelere Göre Erkek Çocuk Sayısı	77
Çizelge 23 Sarnıç Köyü Aile ve Sülale Adları	80
Çizelge 24 Esealanı (İsaalanı) Köyü Aile ve Sülale Adları	82
Çizelge 25 Gökköy Aile ve Sülale Adları	83
Çizelge 26 Kireç Köyü Aile ve Sülale Adları	84
Çizelge 27 Kumlu Köyü Aile ve Sülale Adları	86
Çizelge 28 Sebiller Köyü Aile ve Sülale Adları	87
Çizelge 29 İğciler Köyü Aile ve Sülale Adları	89
Çizelge 30 Beğceli Köyü Aile ve Sülale Adları	89
Çizelge 31 Naipler Köyü Aile ve Sülale Adları	90
Çizelge 32 Hamzacık Köyü Aile ve Sülale Adları	92
Çizelge 33 Süleler Köyü Aile ve Sülale Adları	93
Çizelge 34 Kavacık Köyü Aile ve Sülale Adları	94
Çizelge 35 Sayacık Köyü Aile ve Sülale Adları	95
Çizelge 36 Örenli Köyü Aile ve Sülale Adları	95
Çizelge 37 Meftros Köyü Aile ve Sülale Adları	96
Çizelge 38 Umurlar Köyü Aile ve Sülale Adları	97
Çizelge 39 Şabanlar Köyü Aile ve Sülale Adları	98

Çizelge 40. Şabanlar Köyüne Tâbî Veliler Mahallesi Aile ve Sülale Adları	99
Çizelge 41 En Çok Kullanılan Hane Reisi İsimleri	100
Çizelge 42 XIX. Yüzyılın Ortalarında Kepsut Köylerinde En Çok Kullanılan İlk 10 İsim	105
Çizelge 43. Nüfus Kütüklerine Kayıtlı ve 2014 Yılında Doğanlara En Çok Verilen 10 Erkek Adı	105
Çizelge 44. Nüfus Kütüklerine Kayıtlı ve 2015 Yılında Doğanlara En Çok Verilen 10 Erkek Adı	105
Çizelge 45 Köylerde Kullanılan Unvan ve Lakaplar	106
Çizelge 46 Köylerdeki Erkek Nüfusun Fiziki Özellikleri.....	113
Çizelge 47 Köylerdeki Mesleki Dağılım.....	115
Çizelge 48 Tarım Arazilerinin Hanelere Göre Dağılımı.....	118
Çizelge 49 Genel Arazi Dağılımı.....	119
Çizelge 50 Genel Arazi Çeşitleri.....	121
Çizelge 51 Köylerdeki Büyükbaş Hayvan Sayısı	122
Çizelge 52 Köylerdeki Küçükbaş Hayvan Sayısı	126
Çizelge 53 Köylerdeki Yük ve Binek Hayvan Sayısı	128
Çizelge 54 Toplam Hayvan Sayısı.....	130
Çizelge 55 Köylerde Arı Kovanı Adetleri	131
Çizelge 56 Toplam Servet, Gelir ve Vergiler.....	133
Çizelge 57 Arazi, Emlâk ve Hayvan Gelirlerinden Elde Edilen Senelik Hasılatlar	136

ŞEKİLLER LİSTESİ

Sayfa No

Şekil 1 Genel Nüfus İçerisinde Köylerin Tahmini Erkek Nüfus Oranı.....	73
Şekil 2 En Çok Kullanılan Hane Reisi İsimlerinin Oranları	104
Şekil 3 Köylerde Genel Arazi Dağılım Oranları.....	120
Şekil 4 Köylerde Arı Kovanlarının Dağılım Oranları.....	132



KISALTMALAR

Ad	: Adet
Bkz.	: Bakınız
BOA	: Bařbakanlık Osmanlı Arřivi
C.	: Cilt
Da.	: Dekar
DİA	: Türkiye Diyanet Vakfı İřlam Ansiklopedisi
Dr	: Doktor
H.	: Hicri
M.	: Miladi
ML. VR. TMT.	: Maliye Varidat Temettuât
M.Ö.	: Milattan Önce
M.S.	: Milattan Sonra
Nr.	: Numara
s.	: Sayfa
ss.	: sayfa sayısı
Sy.	: Sayı
TDK	: Türk Dil Kurumu
TTK	: Türk Tarih Kurumu
vb.	: ve benzeri
vd.	: ve diđerleri
yy.	: Yüzyıl
Yay. Haz.	: Yayına hazırlayan

1. GİRİŞ

1.1. Amaç

“1844-1845 (H. 1260-1261) Tarihli 8400, 8401, 8402, 8403 Numaralı Temettuat Defterlerine Göre Hüdavendigâr Eyaleti Kepsut¹ Kazası Köylerinin Sosyal ve Ekonomik Durumu” adlı çalışmamızın temel amacı; Kepsut kazasına bağlı defterlerin transkripsiyonu yapılarak ortaya çıkan veriler ışığında Kepsut kazasına bağlı: Sarnıç, Esealanı, Gök, Kireç, Kumlu, Sebiller, İğciler, Beğceli, Naipler, Hamzacık, Süleler, Kavacık, Sayacık, Örenlili, Mefteros, Umurlar, Şabanlar köyleri ve Şabanlar’a tâbî Veliler mahallesinin H. 1260-1261 (M. 1844-1845) yıllarına ait sosyal ve ekonomik durumunun tespitine çalışmaktır. Ayrıca yerel tarih çalışmalarına katkı sağlayacak olmasıyla böyle bir araştırma yapmamızda etkili olmuştur.

Tanzimatla birlikte Osmanlı Devleti’nin hızlı bir yapılanma içerisine girdiği bilinmektedir. Bu dönemde vergide adalet, özel mülkiyete güvence gibi haklar ve mal alanında bir takım yenilikler getirdiğini göreceğiz. Temettuat defterleri de bu dönem sonrasında ortaya konulan vergilendirme sistemi hakkında bilgiler ihtiva eden birinci elden kaynaklar olması sebebiyle çok önemlidir. Bu defterler kullanılarak yapılacak araştırmalar sonucunda elde edilecek bilgiler Tanzimat dönemi sonrası Osmanlı coğrafyasının sosyal ve ekonomik yapısının aydınlatılmasına katkı sağlayan kaynaklardır.

Tanzimat sonrası için Osmanlı Devleti’nin yürütmeye çalıştığı ekonomik politikalarının sebeplerini bu defterler ışığında belirlemek mümkün olabilecektir. Temettuat defterleri kullanılarak elde edilmeye çalışılan bulgular her ne kadar Kepsut kazasının bazı köylerinin sosyal ve ekonomik durumlarına ait olsa da benzer çalışmalara yardımcı olabilecek veriler içermesi yönünden de önemlidir. Özellikle yerel tarih yazıcılığı hususunda önemli bir kaynak mahiyeti taşıdığını ifade edebiliriz.

¹ Kepsut, günümüzde Kepsut şeklinde kullanılmakta ancak Osmanlı kaynaklarında kef, be, sin ve dal harfleriyle Kepsud şeklinde yazılmıştır. Ancak çalışmamızda bugünkü şekliyle kullanılmasını tercih ettik.

1.2. Yöntem

Kepsut Kazası köylerinin sosyal ve ekonomik durumunun 8400, 8401, 8402 ve 8403 Numaralı Temettûat Defterleri kullanılarak tespitine çalışılan bu araştırma çalışmasında tarih biliminde kullanılan; Kaynak arama, tasnif, tahlil, tenkit ve terkip yöntemlerinden yararlanılmıştır.

Bu çerçevede önce defterlerin transkripsiyonu yapılmıştır. Okunamayan veya emin olunmayan kelimelerin yanına soru işareti (?), okuyamadığımız yerlerde ise üç nokta (...) konulmuştur. Daha sonra ortaya çıkan veriler tasnif edilmiştir. Düzenlenen bu veriler döneme ait tarih kaynakları ve önceden yapılmış benzer çalışmalardan da yararlanılarak değerlendirilmiştir.

Yararlanılan arşiv malzemeleri:

BOA. ML. VRD. TMT. Nr. 8400 Sarnıç, Esealanı, Gök, Kireç Kumlu, Sebiller ve Beğceli köyü,

BOA. ML. VRD. TMT. Nr. 8401 Naibler, Hamzacık, Süleler ve Kavacık köyü,

BOA. ML. VRD. TMT. Nr. 8402 Sayacık, Avretli ve Mefteros köyü,

BOA. ML. VRD. TMT. Nr. 8403 Umurlar, Şabanlar, Şabanlara Tâbî Veliler Mahallesi.

Yukarıda numaraları verilen Kepsut kazasına ait 4 adet temettûat defterinden istifade edilerek bu araştırma yapılmıştır. Bu defterlerden 8400 sıra numaralı olan Temettûat Defteri 19x51 ebadlarında olup ve 64 sayfadan ibarettir. Defterin 13. ve 25. sayfaları silik ve 44. ve 46. sayfaları boştur. Defterde hane numaraları bazen atlanarak yazılmıştır.² Bazı hanelere ise hane ve numara sayısı verilemeyerek “0” şeklinde belirtilmiştir.³

² BOA. ML. VRD. TMT. Nr. 8400, s. 3, 29, 35, 41, 47.

³ BOA. ML. VRD. TMT. Nr. 8400, s. 12, 24, 32.

8401 sıra numaralı defter, 19x51 ebadlarında ve 40 sayfadan ibarettir. 14. 23-24.-31.-32. sayfalar silik ve 39.-40. sayfaları boştur. Defterde hane numaraları bazen atlanarak yazılmıştır.⁴

8402 sıra numaralı defter, 19x51 ebadlarında olup ve 20 sayfadan ibarettir. 6.-7. 20. sayfalar boştur. Bazı hanelere ise hane ve numara sayısı verilemeyerek “0” şeklinde belirtilmiştir.⁵

8403 sıra numaralı defter, 19x51 ebadlarında olup ve 20 sayfadır. 8. 17. sayfalar siliktir. Defterde hane numaraları bazen atlanarak yazılmıştır.⁶

Defterlerde yazı biçimi Rik’a kırmasıdır. Defterlere tarih olarak 1260-1261 yılları not düşülmüştür.⁷ Bu çalışmada da, M.1844-1845 (H.1260-1261) Tarihli Kepsut kazası ve bazı köylerine ait temettüât defterleri ele alınmıştır.

Defterlerle ilgili belirtmemiz gereken bir husus da, yukarıda da belirtildiği gibi numaralandırmada eksiklikler söz konusudur. 8400 sıra numaralı defterde: Sarnıç, Gök, Kireç, ; 8401 sıra numaralı defterde: Naipiler, Hamzacık, Süleler, Kavacık; 8402 sıra numaralı defterde: Sayacık, Avretli; 8403 sıra numaralı defterde: Umurlar, Şabanlar’da numaralama hataları mevcuttur. Bu durum göz önünde tutularak bu eksik ya da hatalı numaralandırmalar sayılarak doğru miktarlar elde edilmeye çalışılmıştır.

Defterlerin transkripsiyonu sonucunda elde edilen verilerin değerlendirilmesi aşamasında ise istatistik analiz yöntemi kullanılmıştır.

Temettüât defterleri bir yerleşim bölgesinin iktisadi geçmişi hakkında bilginin yanı sıra o bölgenin toplumsal geçmişi hakkında da aydınlatıcı bilgiler sunmaktadır. Örneğin; isimlerden hareketle aileler arası ilişkilerden, kullanılan lakapların özelliğinden toplumsal düşüncenin şekillenmesine kadar ve hatta bir başka bölgeden o bölgeye yapılan göçler hakkında da bilgilere ulaşmak mümkündür. Temettüât kayıtlarından yola çıkarak sosyo-ekonomik ve kültürel noktalarda pek çok çalışma yapılmıştır. Bu defterler ilk defa İstanbul Üniversitesi İktisat Fakültesi öğretim üye-

⁴ BOA. ML. VRD. TMT. Nr. 8401, s. 2, 3, 8, 12, 21, 27, 33.

⁵ BOA. ML. VRD. TMT. Nr. 8402, s. 5, 12.

⁶ BOA. ML. VRD. TMT. Nr. 8403, s. 1, 2, 4, 11, 13, 14.

⁷ BOA. ML. VRD. TMT. Nr. 8400, s. 58.

lerinden Prof. Dr. Tefvik Gran tarafından kullanılmıřtır. Tefvik Gran'ın (1985) demiř Temettat Defterlerini kullanarak yaptığı “Ondokuzuncu Yzyıl Ortalarında demiř Kasabasının Sosyo-Ekonomik zellikleri” konulu yaptığı çalıřmadır. Gran, demiř Kasabası'nın drt Mslman mahallesinden bir takım çıkarımlarda bulunarak bu çıkarımlara dayalı istatistiki deęerlendirmelerde bulunmuřtur. Yine Gran tarafından (1998) “Osmanlı İmparatorluęu'nda Ondokuzuncu Yzyıl Ortasında Bir Kırsal Blgede Ekonomik ve Sosyal Yapı: Filibe Sancaęı'nın Koyuntepe Nahiyesi'ne Baęlı Dokuz Ky zerine Yapılmıř Bir Karřılařtırma Çalıřması” nda da ele almıř olduęu dokuz kyle alakalı olarak blgenin coęrafi zelliklerinin yanı sıra blgenin nfus yapısı, sosyo-kltrel zellikleri de ele alınmıřtır.

Bu alanın nc arařtırmacısı Gran (1998) “19. yzyıl Osmanlı Tarımı” adlı çalıřmasında da Osmanlı tarımı zerine daha nce 1980-1992 yılları arasında yayımlanmıř altı arařtırma çalıřmasını bir araya getirmiřtir. İlk çalıřmada onsekizinci yzyılın sonlarında İstanbul'un iâře probleminin çzmlenmesi amacıyla devlet tarafından kurulan Zahir Nezareti'nin faaliyetleri deęerlendirilmiřtir. İkinci çalıřmada “Zirai Politika ve Ziraatta Geliřmeler” konulu bir çalıřma yapılarak Tanzimat'ın 150. Yılı sebebiyle hazırlanmıř genel bir deęerlendirme zellięi arz etmektedir. çnc çalıřmada 1840-1910 arasında Osmanlı tarımının ekonomik ve sosyal zellikleri arařtırılmıřtır. Drdnc çalıřmada yine 19. Yzyıl Osmanlı tarımının zirai kredi problemleri ele alınmıřtır. Son iki çalıřmada ise 19. Yzyıl ortalarında Osmanlı tarımı ile ilgili en kapsamlı ve birinci elden kaynak olan “Temettat Tahrirleri” ne dayanmaktadır.⁸

Mbahat S. Ktkoęlu (1995) “Osmanlı Sosyal ve İktisadi Tarihi Kaynaklarından Temett Defterleri” ile yine Ktkoęlu (1999) “İzmir Temett Sayımları ve Yabancı Tebaa” adlı makale çalıřmaları bu alanda yapılan mhim çalıřmalar arasındadır. Birinci çalıřmada 15. ve 16. Yzyıllarda tutulan tahrir defterleri ile kıyaslama yapılarak temettat defterinin daha mkemmel zellikler arz ettiklerini vurguladıktan sonra 19. yzyıl sosyal ve ekonomik tarihi kaynaęı olarak pek çok

⁸ Tefvik Gran, *19. Yzyıl Osmanlı Tarımı zerine Arařtırmalar*, İstanbul: 1998, Eren Yayınları, s. 11.

kıymetli bilgiler içerdikleri üzerinde durulmaktadır. İkinci makalede de; 19. yüzyıl ortalarında İzmir'deki yabancı tebaa ve nüfusu ve bunlara ait özelliklerin neler olduklarını bu defterlerden tespit etmenin mümkün olabileceği üzerinde durulmuştur.

Prof. Dr. Ahmed Akgündüz ve Doç. Dr. Said Öztürk (2000) tarafından hazırlanan “Yozgat Temettuat Defterleri” adlı çalışmada ise; Yozgat'ın Tanzimat döneminde sahip olduğu ekonomik, sosyal, idari ve kültürel yapısına ait birinci elden kaynak özellikleri arzetmektedir. Bu çalışma Yozgat'ın dokuz mahallesi ile alakalı arşiv kaynaklarını içermektedir. Eserin başında, temettuat tahrirleri konusunda detaylı bilgiler verildikten sonra Yozgat şehir tarihi konusunda genel bir değerlendirme yapılmış ardından da Yozgat'ın dokuz mahallesine ait temettuat kayıtları ilk iki ciltte, emlak kayıtları ise üçüncü ciltte ele alınmıştır.

Yine benzer bir çalışmada Serkan Polat (2010) tarafından “Sorgun Temettuat Defterleri” adlı 3 ciltlik bir çalışmadır. Bu çalışmada Sorgun kazasının coğrafi durumu, iklimi ve tarihi süreç içerisindeki yeri üzerinde durulmuştur. Daha sonrada Sorgun kazası merkezine ve köylerine ait temettuat defterinin transkripsiyon çalışması yapılmıştır.

Doç. Dr. Selahattin Özçelik (2005), “XIX. Yüzyılda Honaz Kazasında Sosyal ve Ekonomik Hayat (Temettuat Defterine Göre)” adlı çalışmada ise; 19. yüzyılda temettuat defterinin ışığında Honaz kazasının ekonomik ve sosyal tarihi incelenmeye çalışılmıştır. Honaz kazası ve civarına ait 17 temettuat defteri incelenerek; Honaz Aşağı mahalle, Dağdere, Toraban, Yeniköy, Irlıganlı, Ovacık, Hortuç, Çömleksaz, Belevi, Menteşe, Gözler, Geveze, Doğanlı, Emiraizizli köyleri, Güzelpınar, Uzunpınar, Korucuk, Dere ve Çayır Çiftlikleri ile Hisar Mahallesi'nin temettuat defterleri ışığında sosyal ve ekonomik durumları incelenmiştir. Bu örneklere benzer ülkemizde pek çok temettuat çalışması mevcuttur.⁹

⁹Bunlara ek olarak makale örnekleri: Öztürk, Said. (2003). Türkiye'de Temettuat Çalışmaları. Türkiye Araştırmaları Literatür Dergisi. C.1, S: 1, 287-304., Bilgi, Nejdet. (2008) Temettuat Defterlerine Göre XIX. Yüzyılın Ortalarında Salihli. Tarih İncelemeleri Dergisi. s. 37-89., Kütükoğlu, Mübahat S. (1995).Osmanlı Sosyal ve İktisadi Tarihi Kaynaklarından Temettü Defterleri. *Belleten*, LIX/225, s. 395-412., Kütükoğlu, Mübahat S. “İzmir Temettü Sayımları ve yabancı Tebaa”, *Belleten*, LXIII/238 (Aralık, 1999), Ankara, 755-773.

Yayınlanmamış Yüksek Lisans Tezleri: Aslan, Mutlu. (2007). 1840 (H. 1256) Tarihli Temettuât Defterine Göre Hüdavendigâr Eyaleti Balıkesir Sancağı Merkez Kazasına Bağlı Ovaköy (Atanos), Halalca, Balıklı (Mendehore) ve Çayırhisar Köylerinin İktisadi ve İçtimai Durumu. Yayınlanmamış Yüksek Lisans Tezi, Dumlupınar Üniversitesi Sosyal Bilimler Enstitüsü, Kütahya., Aydeniz A. Güllü. (2012). Temettuât Defterlerine Göre 19. Yüzyılda Sapanca'nın Sosyal ve Ekonomik Tarihi. Yayınlanmamış Yüksek Lisans Tezi, Sakarya Üniversitesi Sosyal Bilimler Enstitüsü, Sakarya., Aykaçın, Ömer. (2011). H. 1261 Tarihli 08739-08742 Numaralı Temettuât Defterlerinin Transkripsiyon ve Değerlendirmesi. Yayınlanmamış Yüksek Lisans Tezi, Dumlupınar Üniversitesi Sosyal Bilimler Enstitüsü, Kütahya., Ballı, Mustafa. (2010). 1845 (H. 1261)Tarihli Temettuât Defterlerine Göre Hüdavendigâr Eyaleti Kütahya Kazası Armudili Nahiyesine Bağlı Sobran, Evran, Bayad, Ulu, Karacaviran, İnli Köylerinin İktisadi ve İçtimai Durumu. Yayınlanmamış Yüksek Lisans Tezi, Dumlupınar Üniversitesi Sosyal Bilimler Enstitüsü, Kütahya., Başgöl, Fatih. (2004). 19. Yüzyılda Ezine Kazası'nın Sosyo-Ekonomik Yapısı. Yayınlanmamış Yüksek Lisans Tezi, İstanbul Üniversitesi Sosyal Bilimler Enstitüsü, İstanbul., Cengiz, Dilşah. (2010). Adapazarı Söğütü Karyesi Temettuât Defteri Transkripsiyon ve Değerlendirilmesi. Yayınlanmamış Yüksek Lisans Tezi, Sakarya Üniversitesi Sosyal Bilimler Enstitüsü, Sakarya., Demirkaya, Hanife. (2004). 19. Yüzyıl Ortalarında Ayasuluğ'un Sosyal ve Ekonomik Yapısı. Yayınlanmamış Yüksek Lisans Tezi, Ege Üniversitesi Sosyal Bilimler Enstitüsü, İzmir., Furat, A. Hamdi. (2001). Temettuât Defterlerine Göre Üsküb'ün Sosyal ve Ekonomik Tarihi. Yayınlanmamış Yüksek Lisans Tezi, İstanbul Üniversitesi Sosyal Bilimler Enstitüsü, İstanbul., Kaplan, Meral. (2012). Temettuât Defterlerine Göre (H. 1260-1261) Danişmendli Kazası'nın Sosyo Ekonomik Yapısı. Yayınlanmamış Yüksek Lisans Tezi, Afyon Kocatepe Üniversitesi Sosyal Bilimler Enstitüsü, Afyonkarahisar., Küpeli, Funda. (2007). 1845 Yılı Temettuât Defterlerine Göre Simav Kazasının Yapısı. Yayınlanmamış Yüksek Lisans Tezi, Anadolu Üniversitesi Sosyal Bilimler Enstitüsü, Eskişehir., Oğuz, M. Kübra. (2013). Temettuât Defterlerine Göre Lapseki Kazası'nın Sosyo-Ekonomik Yapısı (1844-1845). Yayınlanmamış Yüksek Lisans Tezi, Çanakkale Onsekiz Mart Üniversitesi Eğitim Bilimleri Enstitüsü, Çanakkale., Özçelik, Bünyamin. (2011). Biga Sancağına Ait 4948, 4951, 15988, 15990, 15991 Numaralı Temettuât Defterlerinin Transkripsiyon ve Değerlendirilmesi. Yayınlanmamış Yüksek Lisans Tezi, Çankırı Karatekin Üniversitesi Sosyal Bilimler Enstitüsü, Çankırı., Özer, Emre. (2011). H. 1261/M. 1845 Tarihli 08753-08754-08755 Numaralı Temettuât Defterlerinin Transkripsiyonu ve Değerlendirilmesi. Yayınlanmamış Yüksek Lisans Tezi, Dumlupınar Üniversitesi Sosyal Bilimler Enstitüsü, Kütahya., Öztürk, Ferhat. (2010). Maliye Nezareti, Temettuât Defterlerine Göre (1844-1845) Avunya Kazasının Sosyal ve Ekonomik Yapısı. Yayınlanmamış Yüksek Lisans Tezi, Marmara Üniversitesi Sosyal Bilimler Enstitüsü, İstanbul., Polat, Adem. (2010). 1844-1845 Yıllarına Ait Temettuât Defterlerine Göre İnegöl Kazası'nın Sosyo-Ekonomik Durumu. Yayınlanmamış Yüksek Lisans Tezi, Sakarya Üniversitesi Sosyal Bilimler Enstitüsü, Sakarya., Sarıkaya, Hüseyin. (2008). Temettuât Defterlerine Göre (1844- 1845) XIX. Yüzyılın Ortalarında Sivas Kazasının Sosyo-Ekonomik ve Demografik Durumu (18 Mahalle Örneği). Yayınlanmamış Yüksek Lisans Tezi, Marmara Üniversitesi Sosyal Bilimler Enstitüsü, İstanbul., Solmaz, Emrah. (2009). Osmanlı Tarihi Çalışmaları Açısından Temettuât Defterlerinin Önemi Üzerine Bir İnceleme Örneği: İncir Karyesi Temettuât Defteri. Yayınlanmamış Yüksek Lisans Tezi, Selçuk Üniversitesi Sosyal Bilimler Enstitüsü, Konya., Songun, Gülden. (2006). 10120 Numaralı Temettuât Defterine Göre Atabey Kazası'nın Sosyal ve Ekonomik Durumu (1844-1845). Yayınlanmamış Yüksek Lisans Tezi, Süleyman Demirel Üniversitesi Sosyal Bilimler Enstitüsü, Isparta., Soylu, Erhan. (2004). 1840 ve 1844 Tarihli Temettuât Tahrir Defterleri Işığında Hadim'in Sosyo-Ekonomik Yapısı. Yayınlanmamış Yüksek Lisans Tezi, İstanbul Üniversitesi Sosyal Bilimler Enstitüsü, İstanbul., Türkoğlu, Süzin. (2010). 1844-1845 (H.1260-1261) Tarihli Temettuât Defterlerine Göre Hüdavendigâr Eyaleti Kütahya Kazası Armudili Nahiyesine Bağlı Kırğıllı, Fındık, Sofca, Kozluca, Çobanlar ve Doğluşah Köylerinin Sosyal ve Ekonomik Durumu. Yayınlanmamış Yüksek Lisans Tezi, Dumlupınar Üniversitesi Sosyal Bilimler Enstitüsü, Kütahya.

Yayınlanmamış Doktora Tezleri: Doğan, Aylin. (2012). 19. Yüzyılda Teke Sancağı Antalya Merkez Kazası'nın Sosyo Ekonomik Yapısı. Yayınlanmamış Doktora Tezi, Marmara Üniversitesi Sosyal Bilimler Enstitüsü, İstanbul. Zabun, Sezgin. (2008). Temettuât Defterleri Kayıtlarına Göre XIX. Yüzyılda Sivas'ın Sosyo-Ekonomik Yapısı. Yayınlanmamış Doktora Tezi, Selçuk Üniversitesi Sosyal Bilimler Enstitüsü, Konya.

Balıkesir bölgesi ile ilgili benzer çalışmalara baktığımızda ise; İsmail Arslan tarafından yapılan çalışmalar dikkat çekmektedir. 2004 yılında hazırlanan “XIX. Yüzyılda Balıkesir’de Tarımsal Üretim ve Köylüleri” adlı yüksek lisans çalışması ile XIX. yüzyılda Osmanlı köylülerinin gündelik hayatları ile birlikte köy ve köy hayatı sosyo-kültürel açıdan ele alınmaya çalışılmıştır. 2005 yılında Balıkesir Sempozyumunda tebliğ olarak sunduğu “Temettuat Kayıtları Bağlamında XIX. Yüzyıl Ortalarında Sosyo-Ekonomik ve Sosyo-Kültürel Açından Bir Köy Panoraması Kocaavşar” adlı çalışması ile de Kocaavşar Köyü’ne ait temettuat defterlerindeki veriler kullanılarak sosyo-ekonomik ve kültürel durumu incelemeye çalışılmıştır. 1. Ulusal Sempozyumunda 2002 yılında bildiri olarak sunduğu “Temettuat Defterleri Işığında 1844-1845’li Yıllarda Dursunbey’in Sosyo-Ekonomik Durumu” adlı çalışmasında da 1844-1845’li yıllardaki Balat temettuat defterleri kullanılarak XIX. yüzyıl Balat kasabasının sosyo-ekonomik ve sosyo-kültürel gelişimi ortaya konulmaya çalışılmıştır. Bu çalışmalara ilaveten İsmail Arslan; “XIX. Yüzyıl Osmanlı Tarihinde Temettuat Defterlerinin Yeri: İğdiç (Selimağa Köyü) Temettuat Defteri Örneği” ile de Osmanlı tarihi açısından temettuat defterlerinin önemi hakkında kısa bir değerlendirme yapılmıştır. Bu çalışmalardan başka Balıkesir ve çevresiyle alakalı olarak; 2009 yılında Nihal Yılmaz Demiraslan tarafından hazırlanan “Temettuat Defterlerine Göre Balya Kazası Şamlı, Ilıca, Danişmend, Evciler, Akbaş ve Koyuneri Köylerinin Sosyo-Ekonomik Yapısı” adlı yüksek lisans çalışması ile XIX. yüzyılda Balya Kazası’nın belirli köylerinin sosyo-ekonomik yapısı değerlendirilerek temettuat defterlerinin sosyal tarih araştırmalarına zengin bir alt yapı oluşturdukları ortaya konulmaya çalışılmıştır. 2010 yılında Arzu Dünder ise “XIX. Yüzyılın Ortalarında İvrindi’nin Sosyal

Basılı Eserler: Ahmet Akgündüz ve Said Öztürk, *Yozgat Temettuat Defterleri*, I-III İstanbul: Yimpaş Holding Yayınları, 2000., Ahmet Özkılıç ve diğerleri, *166 Numaralı Muhâsebe-i Vilâyet-i Anadolu Defteri (937/1530) Hudavendigâr, Biga, Karesi, Saruhan, Teke ve Alâiye Livâları*, Ankara: T.C. Başbakanlık Devlet Arşivleri Genel Müdürlüğü Osmanlı Arşivi Daire Başkanlığı Yayın Nu:27, 1995., Musa Çadırcı, *Tanzimat Döneminde Anadolu Kentlerinin Sosyal ve Ekonomik Yapısı*, Ankara: TTK Yayınları, 2013., Tevfik Güran, *19. Yüzyıl Osmanlı Tarımı Üzerine Araştırmalar*, İstanbul: Eren Yayınları, 1998., Tevfik Güran, *19. Yüzyılda Osmanlı Ekonomisi Üzerine Araştırmalar*, İstanbul: Türkiye İş Bankası Kültür Yayınları, 2013., Tevfik Güran, *Tanzimat Döneminde Osmanlı Maliyesi: Bütçeler ve Hazine Hesapları (1841-1861)*, Ankara: TTK Basımevi, 1989., Ziya Karamursal, *Osmanlı Mali Tarihi Hakkında Tetkikler*, Ankara: TTK Basımevi, 1989.,

ve Ekonomik Durumu (8276 Nolu Temettuat Defterine Gre)” adlı alıřmada ise; XIX. yzyılda bir Osmanlı kazası olan İvrindi’nin sosyal ve ekonomik durumu ortaya konulmaya alıřılmıřtır.

XIX. yzyılın ele alınmasının sebebi zet kısmında da belirtildiđi gibi dnyada yeni oluřumlar yzyılı olarak grlmesi ile birlikte Osmanlı Devleti’nin bu yeni oluřumlara ayak uydurabilmek iin Tanzimat Fermanı’yla birlikte siyasi, sosyal ve ekonomik alanlarda yapmıř olduđu atılımların sonularını tespit edebilmektir. alıřmamız kapsamında ele alınan 8400, 8401, 8402 ve 8403 katalog numarasıyla kayıtlı defterlerin incelenmesinin sebebi bir ykseklisans tezi olması sebebiyle bu drt defterle sınırlandırılarak ileride bir doktora alıřmasında daha geniř bir alıřma olarak dřnlmektedir. Temettuat defterleri de bu dnem sonrasında ortaya konulan vergilendirme sistemi hakkında bilgiler ihtiva eden birinci elden kaynaklar olması bakımından ok nemlidir. Bu defterler kullanılarak yapılacak arařtırmalar sonucunda elde edilecek bilgiler Tanzimat dnemi sonrası Osmanlı cođrafyasının sosyal ve ekonomik yapısını aydınlatılmasına katkı sađlayan kaynaklardır.

Tanzimat dnemi sonrası iin Osmanlı Devleti’nin yrtmeye alıřtıđı ekonomik politika sebeplerini bu defterler iřıđında belirtmek mmkn olabilecektir. Temettuat defterleri kullanılarak elde edilmeye alıřılan bulgular her ne kadar Kepsut kazasının bazı kylerinin sosyal ve ekonomik durumlarına ait olsa da benzer alıřmalara yardımcı olabilecek veriler iermesi ynnden de nemlidir. zellikle yerel tarih yazıcılıđı hususunda nemli bir kaynak mahiyeti tařıdıđını ifade edebiliriz.

İKİNCİ BÖLÜM

2. KEPSUT KAZASI'NIN GENEL DURUMU

Konu; tarihçe, coğrafi yapı, idari yapı, nüfus ve ekonomik yapı olarak ele alınacaktır.

2.1. Tarihçesi

Tarihçe dört ana başlıkta toplanarak; Antik Dönem, Selçuklu Dönemi, Karesi Beyliği Dönemi ve Osmanlı Dönemi olarak ele alınmıştır.

2.1.1. İlk Çağlarda Kepsut Bölgesi

Kepsut Antik Çağlarda pek çok efsanelere kaynaklık etmiş bir bölgede yer almaktadır. Günümüzde de bölgede yer alan tarihi kalıntılar bölgenin eski bir yerleşim yeri olduğuna işaret etmektedir. Ayrıca bölgenin coğrafi yönden elverişli imkânlarla sahip olması da yukarıda ifade edilen eski bir yerleşim yeri olması düşüncesini kuvvetlendirmektedir.¹⁰

Kepsut'a yakın olan Bigadiç Kazası'na bağlı bulunan Babaköy ve Manisa İli'nin Kırkağaç İlçesi'ne bağlı Yortan Köyü'nde bulunan ve antik çağın izlerini taşıyan kaynaklar (M.Ö. 8000-5000) yıl önceleri Neolitik (Yeni / Cilalı Taş) Çağı ve (M.Ö. 5000-3000) Bakır (Kalkolitik) Çağları'nın bu bölgede de yaşanmış olduğunu göstermektedir.¹¹Babaköy'de yapılan arkeolojik çalışmalar sonucunda bulunan kafatasları üzerinde yapılan çalışmalar neticesinde Kalkolitik Çağı halkının bölgede yaşadığı ihtimalini kuvvetlendirmektedir. Yortan, Babaköy (Başpınar) mezarlıklarından daha önce çıkarılmış olan arkeolojik malzeme ile İ. Kılıç Köten tarafından, Kepsut ve çevresinde elde edilen verileri mukayese etmek mümkündür. Babaköy mezarlağı yanında ki Grek-Roma devri mezarlığı ile çok geniş bir alanı kap-

¹⁰ Aydın Ayhan, Mevlüt Kır ve Abdullah Soykan, *Bütün Yönleriyle Kepsut*, Balıkesir, Kepsut Belediyesi Yayınları-1, 2004, s. 51.

¹¹ Tahsin Özgüç, "Yortan Mezarlık Kültürüne Ait Yeni Buluntular", *Belleten*, C.VIII, S.29, (1944), Ankara, s. 53-70.

sayan düz bir yerleşme yerinin tespit edilmesi de bölgenin eski bir yerleşim yeri olduğunu ortaya koymaktadır.¹²

Aydın Ayhan ve diğerlerinin Homeros, “İlliada” ve Heredot, “Heredot Tarihi”nden yaptıkları alıntılara göre: Anadolu’nun bir doğal köprü özelliğini hatırlarsak Anadolu da ki yerleşim yerlerinde hemen hemen benzer özelliklerin bulunabileceğini söyleyebiliriz. Aynı zamanda Anadolu’nun birden fazla medeniyete beşiklik yapması da bu görüşü kuvvetlendirmektedir.

Kepsut Hitit metinlerinde Assua adı ile ifade edilen ve her tarafında sular kaynayan bereketli topraklara sahip bir bölgede yer almaktadır. Daha sonra bu bölgeye bilinen en eski antik ad olarak MYSİA denildi.

MYSİA: Kepsut’unda içinde bulunduğu bölge; Mysia, Anadolu’nun kuzey batısında yer almaktadır. Kuzeyinde Propontis (Marmara Denizi), batısında Hellespontos (Çanakkale Boğazı) ve Ege (Adalar Denizi) güneyde ise Lydia (Manisa Saruhan bölgesi) doğusunda da Rindakos (Nilüfer Çayı) ile çevrilidir. Uludağ (Olympos) Dağı’ndan Marmara Denizi şeridinden Çanakkale Boğazı bölgesine kadar uzanan coğrafyaya Küçük Mysia ya da Mysia Hellespont adı verilmektedir. Kalan kısma ise Büyük Mysia adı verilmektedir. Frigya bölgesinde kalan Mysia’ya ise Frigya Mysia adı verilmektedir. Kepsut bölgesi Mysia Hellespont ile Büyük Mysia arasında yer almaktadır. Balıkesir ovasında Kepsut bölgesini de kapsayan alanlara “Akiraus” adı verilirdi. İlerleyen zamanlarda ise Romalıların hâkimiyetinde iken İmparator Hadrianis’un at çiftliklerinin bulunmasından dolayı bölge Hadriaroterei (Adirianotera) adıyla da anılmıştır. Bölge Doğu Roma İmparatorluğu Döneminde ise Obseleum Thema’sı içerisinde yer almıştır.¹³ Bugünkü Balıkesir (Karesi) vilayetinin yer aldığı Küçük Asya’nın bu kısmına Mizya adı verilmektedir.¹⁴

Bölgeye hâkim olan uygarlıklar arasında Lidyalılar, Persler, İskender İmparatorluğu, Bergama Krallığı, Roma ve Bizans (Doğu Roma) Devletleri ve Cenevizliler sayılabilir.

Kepsut bölgesi Lydia Kralı (Aliyat) döneminde hâkimiyet altına alınmakla

¹² İ. Kılıç Kökten, “1949 Yılı Tarihöncesi Araştırmaları Hakkında Kısa Rapor”, *Belleten*, C.XIII, S.52, (1949), Ankara, s. 811-817.

¹³ Ayhan ve diğerleri, s. 51-52.

¹⁴ İsmail Hakkı Uzunçarşılı, *Karesi Vilayeti Tarihçesi*, (Yayına Hazırlayan: Abdülmecid Mutaf), Balıkesir: Zağnos Kültür ve Eğitim Vakfı Yayınları, 2000, s. 3.

birlikte oğlu Krezus döneminde de askeri ve ekonomik yönden Lydia egemenliğinde kalmaya devam etmiştir.¹⁵ Lidya Kralı Krezus zamanında Hellenpontus'taki Hellen kolonileri vergi ödemek zorunda bırakılmıştır.¹⁶ Altın Kral adı da verilen Krezus döneminde paranın ekonomik gücünde devreye sokulması ve aynı zamanda “Kral Yolu” olarak bilinen ticaret yolu güzergâhında yer alan Kepsut bölgesi ekonomik yönden son derece önemli bir konuma gelmiştir. “Altın Yol” adı da verilen Efes'ten başlayıp Asur'un başkenti Ninova'ya kadar uzanan güzergâhta yer alan yerleşim yerleri muhtemelen ekonomik refahtan paylarına düşeni fazlasıyla almışlardır. Hatta bu yolun ekonomik avantajları İran bölgesindeki Perslerin Anadolu üzerine istila politikası yürütmesinde etkili olmuştur.¹⁷

Persler M.Ö. 546 yılında Lydia Devleti'ne son vererek bölgeyi istila edince M.Ö. 513 yılında bütün Mysia bölgesi 200 yıl devam edecek Pers egemenliği altına girmişti.¹⁸ Persler idari olarak yönetimleri altındaki yerleri Satraplık adı verilen yönetim birimlerine ayırmaktaydılar. Lidya ve Misya bölgeri de Sparta Satraplığı içerisinde yer almaktaydı. Sard (Salihli) şehri satraplık merkeziydi. Pers Kralı Darius M.Ö. 513 yılında İskit seferi sonucunda bu bölgeyi Yirmibirinci Satraplık olarak imparatorluğuna katmıştır.¹⁹ Anadolu'da, Pers egemenliğinin devam ettiği birçok yerde güvenlik önlemlerinin alınmış olmasından dolayı ulaşım ve ticaret gelişmiş; buna bağlı olarak da bölgedeki yerleşim yerleri zenginleşmiş, ılımlı vergi sisteminin uygulanması sonucunda kıyı kentlerle “Kral Yolu” güzergâhındaki yerleşim alanları ticarete yönelmişlerdir. Bölgede sıklıkla bulunan Pers paraları Kepsut'un Pers egemenliğinde kaldığını ve ekonomik yönden Pers etkisinin görüldüğünü kanıtlamaktadır.²⁰

M.Ö. 334 yılının ilkbaharında Makedonya İmparatoru İskender Persleri Granikos'ta (Biga Çayı'nın Doğusu) mağlup etti. Messtos (Simav Çayı) yakınlarında İda (Kaz dağları) ile Olympos'u (Uludağ) birleştiren bölgedeki Ganun Dağını geçerek büyük ihtimalle Kepsut Ovası'nı da aşarak Kaigos ve Hermes (Gediz) vadisine

¹⁵Ayhan ve diğerleri, s. 52.

¹⁶Tacettin Akkuş, *Tanzimat Başlarında Balıkesir Kazası (1840-1845)*, Balıkesir: Zağnos Kültür ve Eğitim Vakfı Yayınları, 2001, s. 3.

¹⁷Ayhan ve diğerleri, s. 52.

¹⁸Ayhan ve diğerleri, s. 52.

¹⁹Akkuş, s. 3.

²⁰Ayhan ve diğerleri, s. 52.

geldi. Büyük İskender'in genç yaşta vefatının ardından İmparatorluk komutanlar arasında paylaşıldı. Kepsut bölgesi bütün Batı Anadolu'da olduğu gibi burada kurulan Selevkoslar Krallığı'nın yönetimi altına girdi. M.Ö. 301 yılında İskender'in komutanları arasındaki İbpesus (İpsos)'da yapılan savaşlar sonrasında Mysia, Trakya hâkimi Lisimahos'un payına düştü. Daha sonra ise Bergama Krallığı'nın hâkimiyetine girdi.²¹

Mysia üzerinde birçok mücadele yapan Bergamalılar I. Attalos Dönemi'nde bölgeye hâkim olacaklardır. Bölgenin hâkimiyeti bundan sonraki zamanlarda Romalıların eline geçmiştir. Romalılar işgal ettikleri Marmara ve Ege bölgesini Pergamin (Bergama) da oturan Asya Prokonsülüne bağlayarak bölgeye "Asia Minor Obsequium" adını vermişlerdir.²²

M.Ö. II. ve III. yüzyıllarda Kepsut bölgesi "Adramyttion Conventus"u (Edremit=Adramyttion) birliğine tâbi olan Kepsut bölgesi bütün Mysia bölgesinde olduğu gibi gayet sakin bir dönem yaşamıştır. Bölgede günümüzde ayakta durmaya çalışan eserlerin büyük bir bölümü bu döneme aittir. Roma zamanında bölgeye "Akaia Kampus" adı verilmekteydi. Yakınlarında yer alan Akiaus (Akiros) Kepsut Kazasının bağlı olduğu Balıkesir'in de eski yerleşim yeri olduğu ihtimalini kuvvetlendirmektedir. Arap kaynaklarında bölgeye "Memalik-i Agira" denildiğini görmekteyiz. Bölge Roma hâkimiyetine girdikten sonra, Kepsut bölgesinde günümüzde Beyköy yakınlarında bulunan ve "Hadrianu Theai" ismi verilen kent, İmparator Hadrian tarafından M.S. 131-132 yılları arasında kurulmuştur. Kepsut'ta bu döneme ait kalıntılara rastlamak mümkündür. Bu buluntular da bize bu dönemde bölgede önemli oranda bir nüfusun yaşamış olabileceğini göstermektedir. Önemli bir kanıt da yine Beyköy yakınlarında bulunan kale ve mezar kalıntılarıdır.²³ Kepsut Nahiyesi'nin doğusundaki (Beyköy'ünde) Kale mevkiinde Bizans dönemine ait mezarlık vardır.²⁴ Ne var ki bölge tarihine ışık tutabilecek kalıntılar üzerinde bilimsel manada ciddi bir araştırma şimdiye kadar yapılmamıştır.²⁵

Kavimler Göçü'nü takiben Roma İmparatorluğu'nun ikiye bölünmesinin

²¹ Ayhan ve diğerleri, s. 53.

²² Ayhan ve diğerleri, s. 53.

²³ Ayhan ve diğerleri, s. 53.

²⁴ Uzunçarşılı, (Yayına Hazırlayan Mutaf), s. 49.

²⁵ Ayhan ve diğerleri, s. 53-54.

ardından Anadolu Coğrafyasında kalan kısmına Doğu Roma (Bizans) adı verildi. Bu dönemde Kepsut Bölgesi de “Eparchie Hellespontos – Kyzikos Piskoposluğu’na bağlandı. Dönemin en önemli olayları şüphesiz ki Haçlı Savaşları’nın bölgede sebep olduğu olumsuzluklardır.²⁶

Bu dönemde Balıkesir ve çevresi Bizans eyalet sistemi dâhilinde *Obsikion Themasi* teşkilatı dâhilinde olduğunu görmekteyiz. Körfez havalisi de bu tema dâhilinde *Noecastron Themasi*’na dâhil edilmiştir.²⁷

Kısa bir hâkimiyet sürmesine rağmen bu dönemin bölge halkı üzerinde tesiri ilgi çekicidir. Kepsut’ta eski bir kale kalıntısının halk tarafından Cenevizliler’den kaldığına inanılmaktadır. Türkler Anadolu’ya geldiklerinde uzun süre devam eden din savaşları ve “Kara Ölüm” olarak bilinen veba salgını yüzünden şehirler ciddi manada nüfus kaybına maruz kalmıştı. Cenevizliler denizcilikle uğraştıklarından deniz ticaretinde gelişmiş bir devletti. Boşalan kalelere yerleşerek buraları depo olarak kullandıkları anlaşılmaktadır. Türkler Anadolu’ya geldiklerinde bundan dolayı Cenevizliler’le sıkı diyaloga girmişlerdir. Bu sıkı diyalogun sonucunda buraların Cenevizliler’e ait olduklarını sandılar. Bu anlayış dilden dile kulaktan kulağa yayılarak günümüze kadar ulaşmış olması Kepsut bölgesinde Doğu Roma’ya ait kalıntılara halk arasında “Cenevizliler’den kalmış” denmesine sebep olmuştur.²⁸

2.1.2. Selçuklular Dönemi

Araplar, Kyzikos yarımadasını (şimdiki Kapıdağ) 670 yılında ele geçirerek ileride İstanbul kuşatması için uygun bir üst elde etmişlerdi. Bir başka Arap ordusu da 672 yılında Kilikya sahillerine saldırarak, Smyrna’yı (=İzmir) işgal etti.²⁹ Yapılan savaşlar sonrasında Arap orduları Mysia bölgesine hâkim olmuşlardı.

Malazgirt zaferi yersiz ve yurtsuz kalan Türk göçebelerine Anadolu’da ebedi bir yurt imkânı oluşturmuş oldu. Bizans’ın 1176 Kumdanlı’da (Myriocephalon) mağlup olmasıyla da artık Anadolu’yu Türklerin elinden alma düşüncesi tamamıyla

²⁶ Ayhan ve diğerleri, s. 54.

²⁷ Akkuş, s. 4

²⁸ Ayhan ve diğerleri, s. 54.

²⁹ Georg Ostrogorsky, (1991). *Bizans Devleti Tarihi* (Çev. Prof. Dr. Fikret Işıltan). Ankara, Türk Tarih Kurumu Basımevi, s. 115.

sona erecektir. Alparslan Malazgirt zaferiyle Anadolu'da Türk vatanının kurucusu ve garp (batı) Türklüğünün de atasıdır.³⁰ Bu bilgiler ışığında Malazgirt zaferi Türklere Anadolu'nun kapılarını açarken; Miryokefalon (Myriokephalon) zaferi ise Anadolu'nun bir Türk yurdu olduğunu ispat etmiştir. Bundan sonraki gelişmeleri kronolojik olarak ele alacak olursak; 1072'de Alparslan'ın komutanlarından Afşin komutasındaki Türk akıncıları Mysia'yı yağmaladılar. 1080'de Kutalmış oğlu Süleyman Şah Doğu Roma topraklarına girerek Kyzikos (Kapıdağ Yarımadasında) ve Aydınçık bölgesini kendisine bir sonraki seferleri için askeri üs edinecektir. Kepsut ve bölgesinin Türklerle tanışması bu tarihten sonra olsa gerek. 1081 yılında Doğu Roma İmparatorluğu Kyzikos'u (Kapıdağ Yarımadasını) geri alacaklardır. 1085 yılında ise Süleyman Şah'ın komutanlarından İlhan Bey bütün Mysia'yı ele geçirecektir. 1090'da ise yapılan pekçok savaşın sonrasında yeniden bölge Bizans hâkimiyetine girecektir.³¹

1092 yılında I. Kılıç Arslan babasının ölümünden sonra devletin başına geçerek İznik'i kendisine başkent yaptı. Türklerin Anadolu'ya yerleşme ve vatanlaştırma devresinde Haçlı savaşları bu durumu zorlaştıracak bir mahiyet taşır. Kalabalık Haçlı Ordusu karşısında Türkler geri çekilecekler ve İznik 26 Haziran 1097 yılında Bizanslıların eline geçecektir. Taki Osmanlı Hükümdarı Orhan Gazi'nin fethine kadar Bizans hâkimiyetinde kalacaktır. Eskişehir Meydan Savaşı (4 Temmuz 1097) ile beraber merkez Konya'ya taşınarak Türkler artık Anadolu'nun içlerinde toplanmaya başlamaktaydılar. Haçlılar 1100 yılında Amasya yakınlarında mağlup edilerek bir önceki mağlubiyetin intikamı da alınmış olunuyordu. Anadolu Türkleri sarsılan prestijlerini yeniden kazandılar.³²

Türkiye Selçuklu Devleti ile İlhanlı Moğol devleti arasında Sivas yakınlarında yapılan 1243 tarihindeki Köseadağ Savaşı sonrası Anadolu'da bir otorite boşluğu oluşacaktır. Bu otorite boşluğu Anadolu'da ikinci beylikler dönemini başlatacaktır. Bu otorite boşluğundan istifade eden beylikler bir bir bağımsızlıklarını ilân edeceklerdir.

³⁰ Osman Turan, *Selçuklular Zamanında Türkiye*, İstanbul, Boğaziçi Yayınları, 1993, s. 33-35.

³¹ Ayhan ve diğerleri, s. 54.

³² Turan, s. 96-105.

2.1.3. Karesi Beyliđi Dönemi

Danişment Gazi soyundan geldiđi için bütün Türkmenler arasında büyük saygı gören Karesi Bey, beyliđini kurduktan sonra Kepsut havalisi de bu beyliđin hâkimiyeti altına girmiş oldu.³³ Tarihlerde Selçuklu hükümdarı Gıyaseddin Mesud-ı Sani Bin İzzeddin Keykavus sancak beylerinden Keresi Bey'in Mizya bölgesinde bir beylik tesis ettiđi ifade edilir.³⁴ Karesi Bey, XIII. yüzyılın sonları ve XIV. yüzyılın başlarında Büyük ve Küçük Mizya'da (Balıkesir ve Çanakkale tarafları) bir beylik kurmuştur. Karesi Beyliđi, Dađ Marmara'sının merkezi konumundaki *Bergama*, *Sındırgı*, *Bigadiç*, *İvrindi*, *Fırt* (Susıđırlık), *Aydıncık*, *Başgelenbe* (Soma'da bir köy), *Kemer Edremit* (Burhaniye), *Edremit*, *Ayazmend* (Altınova) ile *Bayramiç*, *Ayvacık*, *Ezine* (eski Eolya ve Trova tarafları) ve bir de Balıkesir yakınlarındaki *Mendehorya* (Balıklı) bölgesini hâkimiyetleri altına almışlardır.³⁵ Karesi Bey, babası Kalem Bey ile birlikte, diđer uç beyleri gibi Dođu Roma İmparatorluğu'nun da içerisinde bulunduğu olumsuz şartlardan faydalanmak suretiyle Çanakkale'ye kadar uzanan eski adıyla Misya bölgesini, yani bugünkü Balıkesir ve havalisini ele geçirdiler.³⁶ Anadolu Selçuklu Devleti'nin giderek Anadolu'da hâkimiyetinin bozulmasıyla birlikte Danişment ailesine mensup olan Kalem Bey ile ođlu Karesi Bey Anadolu'nun Kuzeybatısında Dođu Roma hâkimiyetindeki bölgeyi fethederek bir uç beyliđi kurmuşlardır.³⁷

2.1.4. Osmanlı Devleti Dönemi

Osmanlı tarihlerine göre Karesi Beyliđi'nin Osmanlı Devleti'ne katılması 735 H. (1334 M.) 737 (1336) 750 H. (1349 M.) 755 H. (1354 M.) olarak deđişik tarihlerde gösterilmiştir. Bu tarihlerde Balıkesir, Manyas, Aydıncık tarafları Orhan

³³ Ayhan ve diđerleri, s. 55.

³⁴ Uzunçarşılı, (Yay. Haz. Mutaf), s. 68.

³⁵ İsmail Hakkı Uzunçarşılı, *Anadolu Beylikleri ve Akkoyunlu, Karakoyunlu Devletleri*, Ankara: Atatürk Kültür, Dil ve Tarih Yüksek Kurumu TTK Yayınları (1988), s.96-97

³⁶ Zerrin Günel Öden, *Karesi Beyliđi*, Ankara: Atatürk Kültür, Dil ve Tarih Yüksek Kurumu TTK Yayınları, 1999, s. 19.

³⁷ İsmail Hami Danişmend, *İzahlı Osmanlı Tarihi Kronolojisi*, İstanbul: Türkiye Yayınevi, 1971) , C.1, s.22.

Bey tarafından alınarak buralar Orhan Bey'in şehzadelerinden Süleyman Paşa'nın idaresine verilmiş ve 1345 yılından sonra Bergama, Edremit çevresi ve 1363 senesinde I. Murat'ın ilk hükümdarlık yıllarında Çanakkale ve Edremit Körfezi'ne kadar uzanan Trova ve Eolya bölgesi de elde edilmek suretiyle Karesi Beyliği'nin Osmanlı Devleti'ne katılması tamamlanmış olunuyordu.

Karesi Beyliği'nin Osmanlı Devleti'ne katılmasından sonra Çanakkale bölgesi dışında beş yüz yıl Anadolu Eyaleti'ne tâbi bir konumda sancak olarak yönetilmiştir. Sancak merkezi Balıkesir (Karesi) idi. Kazaları da Bigadiç, Sındırgı, Bergama, Balya, Başgelenbe, Kemer Edremit (Burhaniye), Edremit, Feslikân, Kozak (Bergama)'da Karacalar, Ayazmend (Altınova), Fırt ile birlikte Şamlı ve Aydınçık olup 1200 H. (1786 M.)'de Ayvalık'da Balıkesir'e (Karesi) bağlanmıştır.

Eyalet teşkilatı değişikliğinde 1257 H. (1841 M.) yılında Karesi Sancağı Kocaeli ve Hüdavendigâr (Bursa) ile beraber bir vilâyet dâhiline alınmıştır. Bugün Balıkesir iline bağlı bulunan *Balya* ile *Agonya* (Koyuneli) eski idari teşkilatta *Biga* sancağına ve *Gönen*, *Kepsut*, *Aydınçık* Bursa sancağına bağlanmışlardır. 1262 H. (1846 M.) yılında *Erdek*, Karesi'ye bağlanmıştır. 1285 H. (1868 M.) senesinde de *Bergama* Karesi vilayetinde alınarak *Saruhan* (Manisa) sancağına bağlanmıştır.

1261 H. (1845 M.) senesinde idari teşkilatta *Saruhan* (Manisa) il yapılıp *Karesi* (Balıkesir) sancağı Manisa'ya bağlanmış ise de daha sonra tekrar *Hüdavendigâr* (Bursa) vilayetine bağlanmıştır. 1297 H. (1888 M.) senesinde *Biga* sancağının katılımıyla Karesi il olmuştur. Bu teşkilat 1304 H. (1886 M.) yılına dek devam etmiştir. 1886 M. Senesinde Karesi'nin vilayet özelliği ortadan kaldırılarak yeniden *Hüdavendigâr* vilayetine bağlanmıştır.

Karesi Sancağı 9 Ca 1327 (28 Haziran 1909) yılında müstakil mutasarrıflık haline getirilmiştir. 10 Rebiulevvel 1342 (21 Ekim 1923) senesinde müstakil mutasarrıflıkların il olması üzerine Karesi vilayeti oluşturularak sancak teşkilatına son verildi. 1926 yılında eski hanedanlara ait vilayet adları kaldırıldığı esnada Karesi sancağı Balıkesir vilayeti adını alacaktır. Balıkesir vilayeti *Balıkesir*, *Bigadiç*, *Sındırgı*, *Dursun Bey* (Balat), *İvrindi*, *Balya*, *Sususluk*, *Manyas*, *Bandırma*, *Erdek*, *Gönen*, *Burhaniye*, *Edremit*, *Ayvalık* kazalarını içine almıştır.³⁸

³⁸Uzunçarşılı, s.101-103.

Karesi Beyliği'nin egemenliği altındaki Balıkesir ve havalisine komşu olan Osmanlı Beyliği başından itibaren Doğu Roma İmparatorluğu aleyhine bir yayılma politikası takip etmiştir. Karesi Beyliği, Osmanlı Beyliği'nin daha ileriye yani Avrupa'ya doğru ilerlemesinin önündeki engellerden biriydi. Orhan Bey zamanında Karesi Beyliği'nin büyük bir bölümünün barış yoluyla Osmanlı Beyliği topraklarına katıldığı görülmektedir.³⁹ Orhan Bey zamanında Karesi Beyliği içerisinde yaşanan veraset anlaşmazlığından istifade edecek olan Orhan Bey, Balıkesir emiri olan Demir Han'dan memnun olmayan halkın kendisini bölgeye davet etmesiyle birlikte bu uç beyliğini devletine katma imkânı elde edecektir.⁴⁰

2.2. Coğrafi Yapı

Balıkesir'in doğusunda yer alan Kepsut'un doğu tarafında Dursunbey, kuzey kısmında Susurluk, güneyinde Bigadiç, kuzey doğusunda ise Bursa yer almaktadır. Kepsut'un deniz seviyesinden yüksekliği 85 metre civarındadır. Yeryüzü şekilleri itibariyle düzlük bir konuma sahiptir. Bu durum da tarım yapma imkânını arttırmaktadır. Kepsut ilçe sınırlarından doğan Simav Çayı, Dombay Deresi, Gölcük Deresi ilçede birleşerek Susurluk Çayı'na ulaşmaktadır. İlçenin en yüksek noktası 1336 metre ile Çataldağ'dır. İklimsel olarak da yaz ayları sıcak ve kurak olmakla beraber, kış mevsimi serin ve yağışlıdır. Bitki örtüsü Akdeniz iklim kuşağında görülen maki ve ormanlıktır.⁴¹ Balıkesir ovaları içerisinde Kepsut Ovasının alanı 24 km² kadardır.⁴² Kepsut Marmara Bölgesinin Güneymarmara Bölümünde ve Balıkesir'in 25 kilometre doğusunda bulunan bir ilçedir. Kepsut Kazasının yüzölçümü 783km² dir. Kuzey tarafında yukarıda da ifade edildiği gibi Çataldağ'ın yüksekliği 1336 metreyi bulurken; ilçenin güneydoğusunda Alaçam dağları ve batı tarafında ise yoğun orman-

³⁹ Günal Öden, s. 49, 55.

⁴⁰ İsmail Hami Danişmend, İstanbul, (1971), İzahlı Osmanlı Tarihi Kronolojisi, Türkiye Yayınevi, C.1, s.11, 21. (Bkz. İsmail Hami Danişmend aynı eserin 11. sayfasında Osman Gazi zamanında 1323 senesinde Sakarya nehriyle Kastamonu civarındaki "Candar oğulları" Beyliği arasında yer alan "Umurhan Beyliği" ni ilhak ettiğini belirterek Orhan Gazi zamanında 1336 senesinde Karesi Beyliği'nin ilk defa Osmanlı ülkesine katılmış olduğu hakkındaki rivayetin doğru olmadığını ifade etmektedir. Bu itibarla Osmanlı istilasına uğramış ilk Anadolu beyliğinin Karesi Beyliği değil başkenti "Göynük" olan Umur Han Beyliğinin olduğunu belirtmektedir.)

⁴¹ İbrahim Oluklu, Balıkesir İli ve İlçeleri Marmara Bölgesi, İstanbul, (2003), Arkadaş Yayın, s.67

⁴² Abdullah Soykan, İsa Cürebal, "Balıkesir Kent Tarihi", Balıkesir Valiliği İl Kültür ve Turizm Müdürlüğü Yayını, s. 18.

lık alanlarla kaplı olduğu görülmektedir. Simav Çayı'nın batısında yer alan kısımların ise az meyilli arazilerden oluştuğu görülmektedir. Simav, Kille, Değirmencik ve Mavtoros (Yaylabaşı) olmak üzere dört akarsu mevcuttur.⁴³

2.3. İdari Yapı

Karesi Beyliği'nin yukarıda da ifade edildiği gibi Osmanlı tarihlerine göre 735 H. (1334 M.) 737 (1336) 750 H. (1349 M.) 755 H. (1354 M.) olarak değişik tarihler zikredilmektedir. (Uzunçarşılı, 1988: 101). Osmanlı Devleti'nin hâkimiyetine girmesiyle beraber Kepsut ve havalisi de Osmanlı Devleti'nin sınırlarına dâhil edilmiştir. Karesi Beyliği'nin Osmanlı hâkimiyetine girmesiyle birlikte Çanakkale bölgesi hariç beş asır Anadolu Eyaletine bağlı bir sancak olarak idare edilmiştir. Sancağın merkezi Balıkesir olup sancağın ismi Karesi olarak devam etmiştir. Kazaları ise Bigadiç, Sındırgı Bergama, Balya, Başgelenbe, Kemer Edremit (Burhaniye), Edremit, Feslikân Kozak (Bergama), Karacalar, Ayazmend (Altınova), Fırt ile birlikte Şamlı ve Aydıncık ile 1200 H. (1786 M.) yılında sancağa dâhil edilen Ayvalık'tan oluşmaktadır. (Uzunçarşılı, 1988: 102).

Karesi sancağı 9 Ca 1327 (28 Haziran 1909) yılında müstakil bir mutasarrıflık haline getirilmiştir. 10 Rebiulevvel 1342 (21 Ekim 1923) senesinde de müstakil mutasarrıflıkların vilayet haline getirilmesiyle birlikte Karesi vilayeti oluşturularak sancak teşkilatı ortadan kaldırıldı. 1926 senesinde eski hanedan isimlerinin kaldırılmasıyla birlikte burası da Balıkesir vilayeti adını almış oldu. Balıkesir vilayeti; Bigadiç, Sındırgı, Dursun Bey (Balat), İvrindi, Balya, Susurluk, Manyas, Bandırma, Erdek, Gönen, Burhaniye, Edremit, Ayvacık kazalarını içine almaktadır. (Uzunçarşılı, 1988: 102-103).

1860'lı yıllarda Hüdavendigâr eyaletinin Karesi sancağına bağlı bulunan Kepsut kazası; bölge itibariyle önceleri Balat kasabası ve sonralarıda Kırtaşlıyı'da içine almaktadır. 1864 senesinde vilayet sistemine geçildiğinde ise Kepsut; Hüdavendigâr vilayeti Karesi sancağının Bigadiç kazasına bağlı bir nahiye

⁴³ Ayhan ve diğerleri, s. 130-131.

konumuna getirilmiştir. 1873 senesine kadar bu konumunu muhafaza eden Kepsut, 1874 senesinden sonra Karesi sancağı'nın merkez kazası olan Balıkesir vilayetine dahil edilerek merkeze bağlı bir nahiye konumunu almıştır. 1881-1884 seneleri arasındaki salnamelerde Kepsut, Karesi sancağına değil Hüdavendigâr vilayetine bağlı nahiye olarak ifade edilmektedir. 1885 senesinde yeniden Karesi vilayetinin merkez nahiyelerinden birisi olan Kepsut, II. Meşrutiyetten itibaren 1. sınıf nahiye konumuna getirilerek bu konumu devam ettirilmiştir. Nahiye olmasına rağmen İvrindi, Balya, Balat gibi başka nahiyelerden farklı ve de üstün bir konuma sahip olan Kepsut yönetim yapısı itibariyle de kazalarda olduğu gibi bir idari kadro tarafından idare edilmektedir. Nahiye müdür ve naip vekilinin yanı sıra tapu kâtibî, tahrir ve vergi kâtibî, orman memuru, posta şube memuru, zabtiye memuru gibi devleti temsil eden görevlileri yer almaktaydı. Mahalli idari olarak ise meclis ile beraber belediye teşkilatı, meslek kuruluşu olarak da ziraat odası bulunmaktaydı.⁴⁴

H. 1307 (M. 1891) tarihli Hüdavendigâr salnâmesinin 138. sayfasında Kepsut nahiyesine bağlı köylerin; Saraç, Dedekaş, Atamas Boğazı, Göbel, Kereç, Fereş, Sarıçayır, Naibler, Hulmuşlar, Dombay Deresi, Ovacık, Işıklar, Dere, Kırılar, Akçagüneyi (Küneyi), Karagöz, Nusrat, Kalburcu, Sarıfekil (Fakir), Küçükler, Beğendikler, Mezidler, Körinen (Korinan), Ahmet Ölüş, Uncukırı (Osmaniye), Cedid, Karakaş, Kumlu, Alabarda, Akçakerfil, Sasa, Darıçukuru köylerinden oluştuğu belirtilmektedir. Sayfa 314'te de nahiye müdür, naib vekili, mal tahrir vergi kâtibî, kâtip, tapu kâtibinin yer aldığı ifade edilmektedir. Mahalli idare olarak da azalar ve belediye reisi zikredilmektedir. Meslek kuruluşu olarak ise ziraat komisyon reisi ve ziraat komisyon azalarının görev yaptıkları ifade edilmektedir. Bunlardan başka mektebi rüştiye ve redif zabitanın da olduğunu görmekteyiz. H. 1311 (M. 1895) Hüdavendigâr salnamesinde yer alan bilgilerden de; müdür, naib vekili, vergi kâtibî, sandık emini, kâtip, tapu kâtibî, posta memuru, posta seyyar memuru, reji memuru, azalar, belediye reisinden oluşan idarecilerin görev yaptıkları anlaşılmaktadır.⁴⁵

Kepsut'un adının nereden geldiğine baktığımızda net bir bilgi yer almamakla beraber ürünün az zamanda yetişmesi ile alakalı olarak "Kes-bit" veya "Kev-Keb-i

⁴⁴ Abdülmecit Mutaf, *Salnamelere Göre Karesi (1847 - 1922)*, Balıkesir: Zağnos Kültür ve Eğitim Vakfı Yayını, 2003, s. 114.

⁴⁵ Ayhan ve diğerleri, s. 66-67.

süt” kavramlarından geldiği sanılmaktadır. 1953 yılına kadarki kayıtlarda “Kepsid, Kepsit ve Kepsüt” şeklinde rastlanılmaktadır. 1953 senesinden sonraki kayıtlarda ise “Kepsut” olarak geçtiğini görmekteyiz.⁴⁶

2.4. Nüfus ve Ekonomik Yapı

Kepsut kazasının nüfusu hakkında bilgi sahibi olabilmek için 1844-1845’li yıllarına yakın olan 1887 ve 1890 yıllarında toplam nüfusu şöyledir:

Çizelge 1. Kepsut Kazasının Yıllara Göre Nüfus Dağılımı

Yıl	Toplam Nüfus	Rum
1887	11,595	32
1890	11,990	88

Kaynak: Abdülmecit Mutfak. (2003). *Salnamelere Göre Karesi (1847-1922)*. Zağnos Kültür ve Eğitim Vakfı Yayınları, Balıkesir, 114

Yukarıdaki çizelgeyi incelediğimizde Kepsut nüfusunun genel yapısı hususunda bilgilere ulaşmamız mümkündür. İncelenen temettuât defterlerinde Gayr-ı Müslim nüfusa ait bilgiler içermemektedir. Ancak bu bilgileri içermemesi Kepsut Kazasında Gayr-ı Müslim nüfusun bulunmadığı anlamı anlaşılmamalıdır. Kepsut’un 1887-1890 yılları arasındaki nüfusu incelendiği zaman öncelikle Müslüman nüfusun Gayr-ı Müslim nüfusa göre durumunu ortaya koyabilmek için toplam nüfustan Gayr-ı Müslim nüfusu çıkarmamız gerekmektedir. Buna göre yapılan hesaplama göre yaklaşık Müslüman nüfus 1887 senesinde 11,595; 1890 senesinde ise 11,902 kişi olduğu anlaşılacaktır. Ortaya çıkan sayısal verilerden de anlaşılacağı gibi Kepsut Kazasında Müslüman nüfusun Gayr-ı Müslim nüfusa göre daha fazla olduğu anlaşılacaktır. Senelere göre nüfus artışına bakıldığında 1887-1890 yılları arasında 3 yıllık süre içerisinde Kepsut nüfusu 11,595’den 11,990’a yükseldiği görülmektedir. Bu artışta %3,4 oranında bir artış işaret ettiği görülecektir. Bu artış oranını doğum oranıyla birlikte bölgeye yapılan iskân sonucunda bir nüfus artışı ile açıklamak man-

⁴⁶ Ayhan ve diğerleri, s. 131.

tıklı bir bakış açısı ortaya koyacaktır.

Yaptığımız saha araştırması sonucunda; eğitim-öğretim, iş imkânlarının farklılaşması ve çeşitliliğin artmasından dolayı son zamanlarda genç nüfusun şehirlere tercih etmeye başladıklarını gözlemlemekteyiz. Bu duruma benzer bir gelişmede Kireç Köyünde yaptığımız saha araştırmasında köyde yaklaşık 150 hane bulunmakla birlikte köyde ancak 80 kişi yaşamakta olup köy nüfusunun 30'u erkek 50'si ise kadın nüfustan oluşmaktadır.⁴⁷ Bu duruma benzer gelişmeleri diğer köylerde de yaptığımız saha araştırmalarında da gözlemledim. Örneğin Naipler köyünde de hane sayısının 15 olmasına rağmen yaklaşık olarak 20 kişinin yaşadığını ve iş gücünü oluşturan genç nüfusun yukarıda belirtilen sebeplerden dolayı şehirlere göç ettikleri tespit edilmiştir.⁴⁸

Defterlerde toplam servet yönünden en zengin köyün Naipler köyü olduğu anlaşılmaktadır. Ancak yaptığımız saha araştırmasında Naipler köyünde saha araştırması yaptığımız diğer köylerde görüldüğü gibi hane sayısının büyük oranda yaşlı nüfustan oluştuğu görülmüştür. Tanzimat dönemi köy yaşamı ile günümüz köy yaşamını kıyasladığımızda köy ekonomisinin büyük oranda tarım ve hayvancılığa dayandığını tespit etmekteyiz. Günümüzde ise ihtiyaçların da farklılaşmasından ve sanayileşmenin etilerinden dolayı genç nüfusun büyük oranda şehirlere yöneldiği anlaşılmaktadır. Köylerdeki üretkenliği düşen yaşlı nüfus ise kendisine yetebilecek kadar tarım ve hayvancılıkla ilgilenmektedir.

⁴⁷ Bu bilgiye Köy sakinlerinden Hayati Çakmak'la 01.08.2015 tarihinde saat 9.30'da köy kiraathanesinde yaptığımız sözlü tarih çalışması sonucu ulaşılmıştır.

⁴⁸ Bu bilgiye Köy sakinlerinden Bayram Selvi ile 01.08.2015 tarihinde saat 10.45'da köy kiraathanesinde yaptığımız sözlü tarih çalışması sonucu ulaşılmıştır.

ÜÇÜNCÜ BÖLÜM

3. M. 1844 – 1845 (H. 1260 – 1261) YILLARINDA KEPSUT KÖYLERİ

XIX. yüzyılın ikinci yarısında Hüdavendigâr eyaleti Kepsut kazasının bazı köylerinin sosyal ve ekonomik yapısı ele alınacaktır.

Aşağıdaki çizelgede 1840'lı yıllarda Kepsut kazasına bağlı 73 köy belirtilmiştir.

Çizelge 2. 1840'lı Yıllarda Kepsut Kazası'na Bağlı Köyler

Eski Adı	Yeni Adı	Eski Adı	Yeni Adı
Ahmedölen	Ahmetölen	Kumlu	Kumlu
Akçagüney	Akçagüney	Kırlar	-----
Akçakertil	Akçakertil	Kızıloluk	Kızıloluk
Alabarda	Doğançam	Meftros	-----
Bektaşlar	Bektaşlar	Mehmedler	Mehmetler
Bey	Beyköy	Mezidler	Mezitler
Cedid	-----	Naibler	Naibler
Dada	Dada	Nusret	Nusret
Dereliçerkes	Çaldere	Ören	-----
Dombayderesi	Dombaydere	Örencik(Eğridere)	Örencik
Durak	Durak	Örenli	Örenli
Eyübbüklü	Eyüpbüklü	Ovacık	Ovacık
Eşeler	Eşeler	Piyade	Piyade
Eşeler ılıcası	Eşeler	Receb	Recep
Feraş	Yolbaşı	Saraç	Saraç
Göbel	Göbel	Sarnıç	Sarnıç
Gök	Gökköy	Sarıçayır	Sarıçayır

Gürleyen	Gürleyen	Sarıfakılar	Sarıfakılar
Hasanlar	Hasanlar	Sayacık	Sayacık
Hotaşlar	Hotaşlar	Sebiller	Sebiller
Işıklar	Işıklar	Secdal ma'a Tuzak	Tuzak
İsaalanı	İsaalanı	Secderesi	Seçdere
Kalburcu	Kalburcu	Serçeören	Serçeören
Karaçaltı	Karaçaltı	Şapla	Gökçeagaz
Karacaören	Karacaören	Şeremetler	Şeremetler
Karagöz	Karagöz	Şevketiye	-----
Karahaliller	Karahaliller	Tekyeışıklar	Tekkeışıklar
Karakaş	-----	Turfullar	Turfullar
Katranc-i Kebir	Büyük Katrancı	Uncukırır(Osmaniye)	Osmaniye
Darıçukuru	Darıçukuru	Yoğunluk	Yoğunluk
Dedekaşı	Dedekaşı	Hamidiye	Hamidiye
Dere	Dereköy	İzzetiye	-----
Kayacıklar	Kayacıklar	Selimiye	-----
Kelebek bükderesi	Bükdere	Sıddıkîye	-----
Kireç	Kireç		
Küçükler	Küçükler		

Kaynak: Mutaf, s. 115-117.

Çizelge 3. Günümüzde Kepsut'a Bağlı Köyler⁴⁹

İlçe	Köy	İlçe	Köy
Kepsut	Ahmetölen	Kepsut	Bektaşlar
	Akçakertil		Beyköy
	Akçaköy		Danahisar
	Alagüney		Darıçukuru
	Armutlu		Dedekaşı

⁴⁹ Kaynakta "Durak" bucak olarak gösterilmekteyse de 2012 tarihi itibariyle Balıkesir'in büyükşehir olduktan sonra bucak kaldırılarak köye dönüşmüştür. Bu bucak dabundan dolayı köy olarak alınmıştır.

	Bağtepe		Dereli
İlçe	Köy	İlçe	Köy
Kepsut	Dombaydere	Kepsut	Servetköy
	Eşeler		Şeremetler
	Eyüpbükü		Tekkeşıklar
	Göbel		Tilkicik
	Hotaşlar		Yoğunluk
	Kalburcu		Durak
	Kansız		Büyükkatrancı
	Karaağaç		Çalkandil
	Karacaören		Dalköy
	Karaçaltı		Gökköy
	Karagöz		İsaalanı
	Karahaliller		Kayacıklar
	Keçidere		Kayaeli
	Mahmudiye		Kepekler
	Mehmetler		Kızıloluk
	Mezitler		Küçükkatrancı
	Nusret		Mestanlar
	Osmaniye		Örencik
	Ovacık		Örenharman
	Örenli		Piyade
	Recepköy		Sayacık
	Saraçköy		Seçdere
	Sarıçayır		Tuzak
	Sarıfakılar		Yaylabaşı
	Serçeören		

Kaynak:<http://rapory.tuik.gov.tr/22-12-2015-01:27:16>

16668443431687479090469516056.html?

Yukarıdaki çizelgeyi incelediğimizde 2000 yılı verilerine göre; Kepsut'a bağlı 60 köy bulunmaktadır.

Çalışmada ele alınan köylerden günümüzde; Kepsut'a bağlı köylerin sayısı 5 dır. Bunlar: Örenli, Gökköy, Esealanı (İsaalanı), Sayacık ve Mefros (Yaylabaşı) Dursunbey'e bağlı köylerin sayısı 11 olup 1 tane de mahalle mevcuttur. Bunlar: Kavacık, Hamzacık, Süleler, Şabanlar, Şabanlara bağlı Veliler Mahallesi, Umurlar, Kireç, Kumlu, Naıpler, Sarnıç, Sebiller ve Bigadiç'e bağlı tek köy ise İğciler köyüdür.

8400, 8401, 8402 ve 8403 Numaralı Temettuat defterlerine göre ele alınan köyler şunlardır:

3.1. Sarnıç Köyü

1840'lı yıllarda Kepsut kazasına bağlı olan Sarnıç köyü günümüzde Dursunbey'e bağlıdır.

Sarnıç, kelime anlamı olarak yağmur ve kaynak sularının biriktiği küçük su kuyusudur. Köyün adının köy girişindeki sarnıçtan almıştır. ⁵⁰ İl merkezine 54 km, kaza merkezine ise 31 km mesafededir. Hane sayısı 120'dir. Yaz ve kış nüfusu farklıdır. Yaz nüfusu 450 kişi olmasına rağmen 2010 nüfus verilerine göre ise kayıtlı köy nüfusu 323 kişidir.⁵¹

Sarnıç köyünün kuzeydoğusunda Hasanlar köyü, kuzeyinde Karahaliller köyü, batısında Karagöz köyü, güneyinde ise Dada ve Mescit köyü bulunmaktadır.

Dursunbey İlçe Gıda Tarım ve Hayvancılık Müdürlüğü 2015 yılına ait köy envanter çalışması verilerine göre: Köyde 29 adet traktör olup başlıca sebze üretimi olarak; pırasa, patates, domates tarımı yapılmaktadır. Köyün çayır-mera alanı 5,66 (da=dekar) , genel toplam arazisi ise: 508,84 (da=dekar) kadardır.

⁵⁰ https://tr.wikipedia.org/wiki/Sarnıç,_Dursunbey (22.12.2015).

⁵¹ <http://www.yerelnet.org.tr/koyler/koy.php> (22.12.2015).

Çizelge 4. Sarnıç Köyü 2015 Yılı Envanter Bilgi Formu

Köyün Nüfusu	443
Hane Sayısı	125
İlçe merkezine uzaklık (km)	35

Hayvansal Üretim Verileri	
Büyükbaş Hay. İşletme sayısı (Ad.)	40
20 B. Baş Üzeri İşletme Sayısı	4
Büyükbaş Hayvan sayısı	187
Melez	187
Küçükbaş işletme sayısı	16
Küçükbaş hayvan sayısı	732
Koyun	521
Keçi	211
Arı Kovanı sayısı	18
Manda	

Bitkisel Üretim Verileri	
Tarla Bitkileri Toplamı (da/kg)	222,89
Toplam Üretici sayısı	65
Buğday	105,93
Arpa	36,07
Çavdar	67,98
Dane Mısır	4,96
Nohut	0,34
Aspir ⁵²	7,61

Yem Bitkileri Toplamı (da)	132,45
-----------------------------------	--------

⁵² Bkz. Aspir, kuraklığa dayanıklı, yazlık karakterde ve ortalama 110-140 gün arasında yetişebilen tek yıllık bir uzun gün yağ bitkisidir. <https://tr.wikipedia.org/wiki/Aspir> (27 Ocak 2016).

Mısır (slaj)	0,000
Yulaf	40,74
Fiğ	45,49
Yonca	4,59
Yem Şalgamı (Lenox)	9,81
Bağ – Bahçe Bitkileri Toplamı(da/kg)	146,47
Bağ Alanı	7,71
Ceviz	97,88
Badem	34,76
Zeytin	6,12
Sebze Toplamı (da)	1,38
Pırasa	0,20
Patates	0,39
Domates	0,79
Çayır-Mera Alanı (da)	5,66
Genel Toplam Arazisi (Da)	508,84

Kaynak: Taner Doğan (taner_dogan83@hotmail.com) Epic, Köksal Demir'e kişisel e-posta, (demirkoksal69@mynet.com) (31.08.2015).

3.2. Esealanı Köyü

Günümüzde Kepsut kazasına bağlı köyün adı ML. VRD. D. 08400 Numaralı Temettuât Defteri'nde Esealanı olarak geçerken⁵³ şimdilerde İsaalanı ismiyle geçmektedir.⁵⁴ Manav⁵⁵ köyüdür. Günümüzde köyde 1 cami, 5 kahve, 6 dükkân, 1 demirci vardır. Köyün köklü aileleri Dedeler, Hamzalar, Demirciler, Karaaliler, Deli Mehmetler, Çobanoğulları, İmamoğulları, Kocabıyıklar ve Hacılar olarak bilinen ailelerdir.⁵⁶

⁵³ Bkz. BOA. ML. VRD. TMT. Nr.8400, s. 14.

⁵⁴ Bkz. Mutaf, s. 116, <http://rapory.tuik.gov.tr/22-12-2015-01:27:1616668443431687479090469516056.html?>

Ayhan ve diğerleri, s. 206.

⁵⁵ Bkz. Aydın Ayhan, *Balıkesir'in Kimliği-1*, Balıkesir Belediyesi Kent Arşivi Yayınları No:3, 2011, s. 30, Ayhan ve diğerleri, s. 75, <http://www.isaalan.com/news.php> (03.01.2016), (**Manav**: Karesi Bey zamanından 1862-1864 iskânına kadar geçen zaman içinde konar göçerliği bırakarak yerleşik hayata geçmiş, tarıma başlamış olanlara verilen isimdir)

⁵⁶ Ayhan ve diğerleri, s. 206.

Yapılan saha araştırmasında elde ettiğim bilgilere göre, İsaalanı köyünde maden yataklarının varlığından dolayı, diğer köylerde görülen genç nüfusun iş sebebiyle büyük şehirlere göç etmesi ciddi olarak azalmış durumdadır. Diğer köylerde de var olan yaşlı nüfus sayısı bu köyde de yoğun olduğunu söyleyebiliriz. Köyde ML. VRD. D. 08400 Numaralı Temettuât Defteri'nde Arıkoğlu olarak bilinen ailenin⁵⁷ günümüzde beş erkek üç kadın nüfusa sahip olduğu ifade edildi. Bunlardan Kâzım Arık'ın sağ, Abdullah Arık, Mehmet Arık'ın İzmir'de yaşadığı ve Mustafa Arık'ın da Bigadiç'in bir (?) köyünde yaşadığı anlatıldı. Yine aynı numaralı temettuât defterinde “Yunusoğlu”⁵⁸ olarak ifade edilen aileden üç erkek ve bir kadının varlığından haberdar olunduğu anlatıldı. Bunlardan İbrahim Sayar ile Lütfullah Sayar'ın köyde ikamet ettikleri, Emrullah Sayar'ın ise Sındırgı Kazası'nda vaiz olarak görev yaptığı ifade edildi. Aynı numaralı temettuât defterinde Hamza oğlu⁵⁹ olarak bahsedilen aileden tahminen on kişinin varlığından haberdar olduğunu, bunlardan Abdullah Doğan, Mehmet Doğan'ın sağ olduklarını; Süleyman Doğan, Abdi Doğan ve Bayram Doğan'ın hayatta olmadıklarını anlattı. Çiloğlan olarak bilinen aileden⁶⁰ Ergün Çil, Feridun Çil, Şaban Çil, Ali Çil ve Ramazan Çil'in köyde yaşadıkları anlatıldı. Yine aynı numaralı temettuât defterinde Abdioğlu⁶¹ olarak bilinen aile günümüzde Ceylan soyadını kullanmaktadır. Bunlardan Hayati Ceylan, Mehmet Ceylan ve Mustafa Ceylan'ın hayatta oldukları ve köyde yaşadıkları anlatıldı. İmamoğlu⁶² olarak bilinen ailenin ise Molla Arif'in oğulları olarak bilindiği ifade edildi.⁶³

Günümüzde köyde küçükbaş hayvan yetiştiriciliğinin çok az olduğu anlatıldı. Zanaat alanında ise 1970 yılından önce cuma günleri köyde pazar kurulduğu, ayrıca bu yıllarda köyde iki demirci zanaatkârın olduğu, bunlardan Hacı Süleyman adındaki demircinin hayatta olmadığı Mustafa Demirci'nin ise hayatta olduğu ve köyde

⁵⁷Bkz. BOA. ML. VRD. TMT., Nr.8400, s. 15.

⁵⁸Bkz. BOA. ML. VRD. TMT., Nr.8400, s. 16.

⁵⁹Bkz. BOA. ML. VRD. TMT., Nr.8400, s. 17.

⁶⁰Bkz. BOA. ML. VRD. TMT., Nr.8400, s. 17.

⁶¹Bkz. BOA. ML. VRD. TMT., Nr.8400, s. 18.

⁶²Bkz. BOA. ML. VRD. TMT., Nr.8400, s. 20.

⁶³Ali İhsan Çağlayan, -Köy Sakini- “ İsaalan Köyü'nün Sosyo Ekonomik Yapısı” konulu görüşme, Kepsut Merkez Çınaraltı Kıraathanesi: 01.08.2015.

ikâmet ettiği anlatıldı. Demircilik zanaatıyla uğraşanların daha ziyadesiyle nalbantlıkla uğraştıkları belirtildi. 1980 yılına kadar susam mengenesinin çalıştığı ancak günümüzde böyle bir faaliyetin olmadığı anlatıldı. Hatta “Hamzaların Mengenesi”, “İmamların Mengenesi”, “Yakup Ağa’nın Mengenesi” olarak bilinen mengelerin bulunduğu da ifade edildi. Hayvancılığın tarıma nazaran daha ön planda olduğu zira-i ürün olarak da genelde hayvanların yiyeceği ürünler ekilmektedir.⁶⁴

Esealanı köyünün (İsaalan) H. 937/M. 1530 yılı 166 Numaralı Muhasebe-i Vilayet-i Anadolu Defteri kaydında Hüdavendigâr Livasının Kepsut kazasına bağlı bir köy olduğu, İsaalanı karyesi olarak geçen köy 15 hane, 6 mücerred (bekâr) ve yıllık hasılatı 2.364 akçe olarak kaydedilmiştir.⁶⁵

Kepsut İlçe Gıda Tarım ve Hayvancılık Müdürlüğü 2015 yılına ait köy envanter çalışması verilerine göre:

Çizelge 5.Esealanı (İsaalanı) Köyü 2015 YılıEnvanter Bilgi Formu

Köyün Nüfusu	674
Hane Sayısı	218
Çiftçi Hane Sayısı(Ad.)	179
Ortalama Yaş	50
İl Merkezine uzaklık (km)	45
İlçe merkezine uzaklık (km)	20

Hayvansal Üretim Verileri	
Büyükbaş Hay. İşletme sayısı (Ad.)	150
20 B. Baş Üzeri İşletme Sayısı	20
Büyükbaş (Toplamı)	950
Melez	190

⁶⁴ Yunus Sayar, -Köy Sakini- “İsaalan Köyü’nün Ekonomik Özellikleri” konulu görüşme, İsaalan Köyü: 01.08.2015.

⁶⁵ Ömer Faruk Dinçel, “İsaalan Köyü” [http://yereltarih.tr.gg/\(03.01.2016\)](http://yereltarih.tr.gg/(03.01.2016)).

Kültür	760
Küçükbaş (Toplamı)	603
Koyun	
Merinos	
Kıvırcık	603
Keçi	
Kıl Keçisi	0
Arı Kovanı Sayısı (Ad.)	
At	2
Eşek	15
Manda	

Bitkisel Üretim Verileri

Tarla Bitkileri Toplamı(da)	5943,51
Ağırlıklı Yetiştirilen ürünler	Hububat-Yem Bitkisi
Çiftçi Sayısı Ad.(Hane Sayısı)	179
Buğday	1890,56
Arpa	291,23
Çavdar	500,23
Yulaf	1556,23
Nohut	671,45
Fiğ	479,56
Susam	61,23
Haşaş	26,65
Yonca	3,56
Tritikale ⁶⁶	39,65

Mısır (slaj)	79,89
Bağ – Bahçe Bitkileri Toplamı(da/kg)	31,35

⁶⁶ Bkz. Tritikale: Tritikale buğday çavdar melezlemesinden elde edilmiş bir buğdaygil bitkisidir.<http://www.torunoglutohum.com/tritikale-yem-bitkisi.html> (27Ocak 2016).

Elma	8,65
Fındık	6,65
Ceviz	5,60
Zeytin	6,56
Badem	3,89
Sebze Toplamı (da)	26,00
Karışık	26,00
Tarım Arazisi Miktarı (Da)	6000

Kaynak: yelizaydar (yelizaydar@mynet.com) Epic, Köksal Demir'e kişisel e-posta, (demirkoksal69@hotmail.com.tr) (04.08.2015).

3.3. Gökköy

Köy isminin nereden geldiğine baktığımızda halk arasında yeşile “gök” denildiği için köyün adının da muhtemelen bununla alakalı olduğu tahmin edilmektedir.⁶⁷ Gökköy iki mahalleden oluşmakta olup Kepsut'a bağlı bir köydür. Merkez mahallesi manavdır. Lazlar Mahallesi diye bilinen ikinci mahalle ise Trabzon'un Vakıfkebir kazasına bağlı Komandra köyünden buraya göç etmişlerdir. Köyde 2 cami, 5 kıraathane, 2 berber, 2 marangoz dükkânı bulunmaktadır. Köyü oluşturan aileler: Kocavelioğulları, Karadayılar, Çilingirler, Abbazlar, Temeller, Kösel, Memişler, Taşkiranlar, Musalar, Hacıfettahoğulları, Demirciler ve Işıklarlılar diye bilinen ailelerdir.⁶⁸

Günümüzde köyde hayvancılık tarıma nazaran daha ağırlıklı yapılmaktadır.⁶⁹ Köyde montofon, alaca hoştayn ırklarına ait büyükbaş hayvan yetiştiriciliği yapılmaktadır. Köyde yaklaşık 10 hane de arıcılıkla uğraşmaktadır. Küçükbaş hayvan yetiştiriciliğinde de genellikle merinos olarak bilinen koyun yetiştiriciliği mevcuttur.⁷⁰ Genellikle hayvanların yiyebileceği ürünlerin ekimi yapılmaktadır.

⁶⁷ Nizamettin Hıdır, -Köy Sakini- “Gökköy İsminin Nereden Geldiği” konulu görüşme, Gökköy kıraathanesi: 01.08.2015.

⁶⁸ Ayhan ve diğerleri, s. 205.

⁶⁹ Nizamettin Hıdır, -Köy Sakini- “Gökköy'de Hayvancılık” konulu görüşme, Gökköy kıraathanesi: 01.08.2015.

⁷⁰ Celal Şahin, -Köy Sakini- “Gökköy'de Hayvancılık” konulu görüşme, Gökköy kıraathanesi: 01.08.2015.

Bu ürünlerin başında da yulaf gelmektedir. Köy ekonomisinde kızıl pelit, meşe palamudu, sarı dal gibi ağaçlar yer almaktadır. Köyde 40 sene öncesine kadar tütün üretiminin de yapıldığı ve kontrollü bir şekilde sakız afyonu üretimi devam etmektedir.⁷¹

Kepsut İlçe Gıda Tarım ve Hayvancılık Müdürlüğü Köy Envanter Çalışması verilerine göre günümüzde Gökköy’de 200 hane yaşamaktadır. Günümüzde ise bu rakam 700 – 800 kişi olduğu tahmin edilmektedir. Köyde Ahmet, İsmail isimleri daha ağırlıklı kullanılmaktadır. Kadın nüfus erkek nüfustan daha fazladır.

Köyde, ML. VRD. D. 08400 Numaralı Temettuât Defteri’nde Abbasoğlu olarak bilinen ailenin⁷² günümüzde de köyde aynı aileden geldiği zannedilen “Abbasoğulları” olarak bilinen hanede 8 hane varlıklarını devam ettirmektedirler. Bunlardan Mustafa Şahin, Ahmet Şahin, Celal Şahin, Ali Şahin bu aileye mensup kişilerdir. ML. VRD. D. 08400 Numaralı Temettuât Defterinde “Topsakaloğlu” olarak bahsedilen aileden⁷³ günümüzde “Sakallıoğulları” olarak bilinen ailedende iki hane mevcuttur. Bu aileye mensup Muzaffer Sakallıoğlu ve Nevzat Sakallıoğlu sağ olup köyde yaşamaktadırlar. ML. VRD. D. 08400 Numaralı Temettuât Defteri’nde “Hamzaoğlu” olarak bahsedilen aileden⁷⁴ “Hamzaoğlu” ailesi ise soyadı kanunu ile “Turan” soyadını almışlardır. Bu aileye mensup Veli Turan, Aliye Turan, Hüseyin Turan’ı sayabiliriz. ML. VRD. D. 08400 Numaralı Temettuât Defteri’nde “Emirlioğlu” olarak bahsedilen aileden⁷⁵ “Emirlioğlu” ailesi de yine soyadı kanunuyla “Oğuz” soyadını aldılar. Bu aileye mensup olanlardan Hasan Oğuz, Mehmet Oğuz, Ali Oğuz’u sayabiliriz. “Bıykalıoğlu” olarak bilinen ailede yine soyadı kanundan sonra “Karaman” soyadını aldılar. Bu aileye mensup olanlar da İlhami Karaman, Kâmil Karaman’ı söyleyebiliriz. Köyde zanaat alanında demirci esnafından Nuri Demir, terzi esnafından Kadir Doğan, berber esnafından Ali Toker köyde zanaatlarını devam ettirmektedirler.⁷⁶

⁷¹ Mehmet Tüfekçi, -Köy Sakini- “Gök Köyde Zira-i Üretim” konulu görüşme, Gökköy kıraathanesi: 01.08.2015.

⁷²Bkz. BOA. ML. VRD. TMT., Nr.8400, s. 26.

⁷³Bkz. BOA. ML. VRD. TMT., Nr.8400, s. 28.

⁷⁴Bkz. BOA. ML. VRD. TMT., Nr.8400, s. 28.

⁷⁵Bkz. BOA. ML. VRD. TMT., Nr.8400, s. 30.

⁷⁶Celal Şahin, -Köy Sakini- “Gökköy’de Nüfus ve Zanaat” konulu görüşme, Gökköy kıraathanesi:

Kepsut İlçe Gıda Tarım ve Hayvancılık Müdürlüğü 2015 yılı köy envanter çalışması verilerine göre:

Çizelge 6. Gökköy 2015 Yılı Envanter Bilgi Formu

Köyün Nüfusu	574
Hane Sayısı	200
Çiftçi Hane Sayısı	150
Ortalama Yaş	50
İl Merkezine uzaklık (km)	50
İlçe merkezine uzaklık (km)	25

Hayvansal Üretim Verileri	
Büyükbaş Hay. İşletme sayısı (Ad.)	140
20 Baş Üzeri İşletme Sayısı	32
Büyükbaş (Toplamı)	1050
Melez	210
Kültür	840
Küçükbaş (Toplamı)	983
Koyun	
Merinos	
Kıvırcık	903
Keçi	
Kıl Keçisi	80
Arı Kovanı Sayısı (Ad.)	100
Fenni	100
At	1
Eşek	1
Manda	

Bitkisel Üretim Verileri	
Tarla Bitkileri Toplamı(da/kg)	2502,55
Ağırlıklı Yetiştirilen ürünler	Hububat-Yem Bitkisi
Çiftçi Sayısı Ad. (Hane sayısı)	150
Buğday	536,16
Arpa	10,22
Korunga	10,01
Yulaf	943,33
Nohut	80,74
Fiğ	552,23
Ayçiçeği	7,02
Haşaş	45,52
Yonca	3,56
Tritikale	23,88
Yem Bezelye	18,33

Mısır (slaj)	69,25
Bağ – Bahçe Bitkileri Toplamı(da/kg)	31,35
Çam Fıstığı	28,22
Kiraz	155,36
Ceviz	9,69
Badem	268,82
Sebze Toplamı (da/kg)	35,99
Karışık	23,11
Domates	12,88
Tarım Arazisi Miktarı (Da)	3000

Kaynak: yelizaydar (yelizaydar@mynet.com) Epic, Köksal Demir'e kişisel e-posta, (demirkoksal69@hotmail.com.tr) (04.08.2015).

3. 4. Kireç Köyü

Daha önce Dursunbey'in üç nahiyesinden biri olan Kireç günümüzde Dursunbey'e bağlı bir köy konumundadır. Köyün doğusunda Dada ve Sarnıç Köyü yer alırken güneyinde Akçagüney Köyü, batısında Sebiller Köyü, kuzeyinde ise Küçükler Köyü bulunmaktadır. Köy adını köyün 1km güneydoğusundaki çok uzun süreden beri üretim yapılan kireç ocağından almaktadır.⁷⁷

Köy sakinlerinden Adem Çürük'ün anlattıklarına göre; “köyde hane sayısı yaklaşık olarak 150 hane bulunmaktadır. Ancak köyde yaklaşık 80 kişi yaşamaktadır. Bu nüfusun yaklaşık 30'u erkek 50'si ise kadındır.”⁷⁸ Köy sakinlerinden Hayati Çakmak'ın anlattıklarına göre; “daha önceleri meşe palamutu merkeplerle taşıyormuş.”⁷⁹ Palamut ticareti yaklaşık 30 sene öncesine kadar yapılırdı. Ayrıca harir (İpek) böcekçiliği 1980'li yıllara kadar yapılırdı. Köyde dut ağacı ve yetiştiriciliği fazlaydı.⁸⁰ Dursunbey yöresinde eskiden ipek böcekçiliği yapıldığından dolayı köylerde dut ağacına daha çok rastlanılmaktadır.⁸¹

Yakın zamana kadar köyde 5 bakkal bulunurken günümüzde artık bakkal dükkânı yoktur. Günümüzde demircilikle uğraşan Adem Çürük adlı zanaat erbabı ile Hayati Çakmak adında marangoz bulunmaktadır. Sadullah Döken adındaki nalbant ustası ise vefat etti. Köydeki zirai üretime gelince; buğday, arpa, burçak, nohut üretimi yapıldığı ancak bu üretim ekonomik değerinden ziyade ihtiyaç oranında yapılmaktadır. Palamut, üzüm, tütün, sakız afyonu ve bezelye üretimi ise artık yapılmamaktadır. Hayvancılık alanında ise karasığır, karasığır düvesi aynen zirai üretimde olduğu gibi yine ihtiyaç oranında yapılmaktadır. Kısırak yetiştiriciliği yoktur. Keçi yetiştiriciliği ile arı kovanı üretimi devam etmektedir.⁸²

Zirai üretimin ve hayvancılığın ekonomik olarak yapılmamasının temel sebebi

⁷⁷ Hikmet Adın, *Tarih, Coğrafya ve Sosyolojik Yönden Dursunbey ve Çevresi*, Balıkesir: 2001, s.239-240.

⁷⁸ Adem Çürük, -Köy Sakini- “Kireç Köyü Nüfusu” konulu görüşme, Kireç köy kıraathanesi: 01.08.2015.

⁷⁹ Hayati Çakmak, -Köy Sakini- “Kireç Köyü Ekonomik Yapısı” konulu görüşme, Kireç köy kıraathanesi: 01.08.2015.

⁸⁰ Mustafa Kan, -Köy Sakini- “Kireç Köyü Ekonomik Yapısı” konulu görüşme, Kireç köy kıraathanesi: 01.08.2015.

⁸¹ Adın, s. 239.

⁸² Mustafa Kan, -Köy Sakini- “Kireç Köyü Ekonomik Yapısı” konulu görüşme, Kireç köy kıraathanesi: 01.08.2015.

iş gücü olan genç nüfusun köyden büyük kentlere göç etmesidir. Köyde yaşayan nüfusun hane sayısından az olması ve yaşlı nüfusun köyde yaşıyor olması da bu ihtimali kuvvetlendirmektedir.

Köyde, ML. VRD. D. 08400 Numaralı Temettuât Defteri'nde Hacıoğulları olarak bilinen ailesinin⁸³ soyundan geldiği tahmin edilenler yaşamaya devam etmektedirler. Hayati Çakmak adlı köy sakini anne tarafından Hacıoğulları ailesinden geldiğini dedesinin adının da Hacı Mehmet olduğunu ifade etti. Adem Çürük adlı köy sakini ise “baba tarafından Hacıoğulları neslinden geldiğini aile büyüklerinden işittiğini ve dedesinin adının da Yakup olduğunu söyledi.” Yine köy sakinlerinden Mustafa Kan ise “Kara Mehmetler soyundan geldiğini söyledi.” Ayrıca Mustafa Kan bölge kültürünü yansıtan ve düğünlerde halk arasında da sıklıkla söylenen bir türkünün sözlerini bizlerle paylaştı:

Dursunbey'in hanları	Arpa buğday demedi
Şingirdiyor camları,	Koyun kuzu meledi
Bizim için yapıldı	Orta boylu katil Zeynep
Balıkesir damları	Kim öldürdü Mehmet'i ⁸⁴

Türkiye İstatistik Kurumu 2000 yılı genel nüfus sayımı veri tabanına göre Kireç Köy nüfusu 76 erkek 100 kadın olmak üzere toplamda 176 kişidir. İle uzaklığı: 49 km, ilçeye uzaklığı ise; 29 km dir.⁸⁵

3. 5. Kumlu Köyü

Kumlu köyü günümüzde Dursunbey ilçesine bağlı bir köydür. Türkiye İstatistik Kurumu 2000 yılı genel nüfus sayımı veri tabanına göre Kumlu köyünün nüfusu 56 erkek 83 kadın olmak üzere toplamda 139 kişidir. Köyün il merkezine uzaklığı 58 km, ilçe merkezine uzaklığı ise 32 km'dir.⁸⁶

⁸³Bkz. BOA. ML. VRD. TMT., Nr.8400, s. 36.

⁸⁴Mustafa Kan, -Köy Sakini- “Kireç Köyü Nüfusu, Aile İsimleri ve Halk Edebiyatı” konulu görüşme, Kireç köy kıraathanesi: 01.08.2015.

⁸⁵Balıkesir İli Dursunbey İlçesi Kireç Köyü, <http://www.yerelnet.org.tr/koyler/koy.php?koyid=237919> (28 Ocak 2016) Balıkesir İli Dursunbey İlçesi Kireç Köyü, [http](http://www.yerelnet.org.tr/koyler/koy.php?koyid=237919) (28 Ocak 2016).

⁸⁶ Balıkesir İli Dursunbey İlçesi Kumlu Köyü,

Köy sakinlerinden Hasan Kocabaş ile yapılan görüşmede: Köyde zirai ürünler olarak buğday, çavdar, arpa, susam, kızıl darı, bezelye üretimi ihtiyaç nispetinde yapılmaktadır. Susam tarımı bahar yağmurlarına bağlı olduğu için son birkaç yıldır istenilen seviyede yetiştirilemiyor. Tohum afyonu, sakız afyonu tarımı birkaç seneye kadar köyde yapılmaktaydı. Ancak köyde giderek üretime dönük olan genç nüfusun göçlerle azalması sonucunda tarım işleri eskisi gibi yapılamamaktadır. Tütün tarımı ise 35-40 yıl öncesine kadar az da olsa yapılmaktaydı. Bağcılık da yine ihtiyaç oranında yapılırken, üzüm üretimi ise devam etmektedir. Hayvancılık da tıpkı tarımsal üretimde olduğu gibi köy nüfusunun giderek yaşlılardan oluşmasından dolayı istenilen seviyede değildir.⁸⁷

Köy sakinlerinden Memduh Tezcan'ın anlattıklarına göre: Köy nüfusunun 150 haneden 50 haneye kadar düşmüştür. Nüfusun giderek azalması ve genç nüfusun da değişik sebeplerden dolayı azalmasının etkisiyle diğer alanlarda olduğu gibi ihtiyaç oranında yapılmaktadır. Köyde 4-5 hanede 30-40 sürü bulunmaktadır. Köyün temel geçim kaynağının yaklaşık % 90'ı emekli olduğundan emeklilikten elde ettikleri maaşla geçinmektedirler. Tarım ve hayvancılıkta üretim ihtiyaç oranında yapılmaktadır. Köyde arıcılıkla uğraşan 2 hane bulunmaktadır. Bunlardan Cengiz Fidan'a ait 50-60 kovan bulunurken; arıcılıkla uğraşan diğer kişi de Necip Yüksel'dir. Elde edilen bal çiçek ve çam balıdır. Köye dışarıdan da bal üretimi için gelenler vardır. Deli Yusuf lakaplı Yusuf Özküçük'e ait 30-40 sene öncesine kadar 30-35 kısrak sürüsü vardı. Köyde Ramazan Özkurt adında demirci (nalbant) ustası vardı. Ancak vefatından sonra mesleğini devam ettiren olmadı.⁸⁸

Köyde, ML. VRD. D. 08400 Numaralı Temettuât Defteri'nde Karaköseoğlu olarak bilinen ailenin⁸⁹ bir devamı olduğu tahmin edilmekle birlikte Karaköseli Yusuf olarak bilinen bir hane yaşamaktadır. Karaköseli denmesinin sebebi Kara köse'de (Ağrı) askerlik yapmış olmasıyla alakalıdır.⁹⁰ Köy sakinlerinden Nail Keskin'in

<http://www.yerelnet.org.tr/koyler/koy.php?koyid=237919> (28 Ocak 2016).

⁸⁷ Hasan Kocabaş, -Köy Sakini- "Kumlu Köyü Nüfusu ve Ekonomik yapısı" konulu görüşme, Kumlu köy kiraathanesi: 01.08.2015.

⁸⁸ Memduh Tezcan, -Köy Sakini- "Kumlu Köyü Nüfusu ve Ekonomik Yapısı" konulu görüşme, Kumlu köy kiraathanesi: 01.08.2015.

⁸⁹Bkz. BOA. ML. VRD. TMT., Nr.8400, s. 48.

⁹⁰Memduh Tezcan, -Köy Sakini- "Kumlu Köyü Aile İsimleri" konulu görüşme, Kumlu köy

verdiği bilgilere göre: “Günümüzde aile isimleri olarak Kocabaşlar, Ahmetler, Keskinler olarak bilinen aileler mevcuttur. Nail Keskin dedesine de “Bulduk Hüseyin” denildiğini söyledi.”⁹¹

Köy sakinlerinden Memduh Tezcan anlattıklarına göre: Molla Hasan olarak bilinen köyün tarihi şahsiyeti Dursunbey Şehitler Abidesi’nde metfundur. Molla Hasan’ın soyundan gelenler günümüzde de mevcuttur. Köyde bundan başka üç önemli isim daha bulunmaktadır. Bunlar: Kaya Dede (mezarı belli değildir), Barak Dede [mezarı İğdiç (Selimağa) köyündedir.] Üçüncüsü de Mesut Dede mezarı Kumlu Köyündedir.⁹²

3.6. Sebiller Köyü

Sebiller köyü günümüzde Dursunbey ilçesine bağlı bir köy konumundadır. Türkiye İstatistik Kurumu 2000 yılı genel nüfus sayımı veri tabanına göre Kumlu köyünün nüfusu 30 erkek, 33 kadın olmak üzere toplamda 63 kişidir. Köyün il merkezine uzaklığı 109 km, ilçe merkezine uzaklığı ise 32 km olup deniz seviyesinden yüksekliği ise 490 m’dir.⁹³

Köy sakinlerinden Feti Yıldız’ın verdiği bilgiye göre köyde hane sayısı yaklaşık 25’dir.⁹⁴ Ziraî üretim 1985’li yıllara kadar yeterli miktarda yapılırken, iş gücü konumunda olan genç nüfusun şehirlere göç etmesiyle birlikte üretken nüfusun azalmasından sonra eskisi gibi yeterli seviyede yapılmamaktadır. Eskiden Buğday üretimi yapılırdı, hasat edilen buğday Kireç köyüne götürülerek buradaki değirmende öğütülürdü. Ancak günümüzde tarım sektöründe iş gücünün azalmasıyla birlikte yoğun olarak yapılmamaktadır. Hatta üretimin ciddi manada azalmasıyla birlikte Kireç’teki değirmende aktif olarak çalışmamaktadır. Bahçe tarımına gelince köylü genelde kendi ihtiyaçları oranında domates, patlıcan gibi ürünler üretmek-

⁹¹ Nail Keskin, -Köy Sakini- “Kumlu Köyü Aile İsimleri” konulu görüşme, Kumlu köy kıraathanesi: 01.08.2015.

⁹² Memduh Tezcan, -Köy Sakini- “Kumlu Köyü Tarihi Şahsiyetleri” konulu görüşme, Kumlu köy kıraathanesi: 01.08.2015.

⁹³ Balıkesir İli Dursunbey İlçesi İğciler Köyü, <http://www.yerelnet.org.tr/koyler/koy.php?koyid=237919> (28 Ocak 2016)

⁹⁴ Feti Yıldız, -Köy Sakini- “Sebiller Köyü Hane Sayısı” konulu görüşme, Sebiller köy camisi bahçesi: 01.08.2015.

tedirler. Ancak bu üretilen ürünler köy ekonomisine yönelik olarak değildir. Zanaat alanında ise 1990'lı yıllara kadar köyümüzde Ramazan Özkurt ve Sadullah Özkurt demircilik zanaatıyla uğraşırlardı. Bunlardan Sadullah Özkurt Balıkesir'e göç ederek burada yaşamaktadır.

Günümüzde Madenci Koca İbrahim, Kocahasanlar kullanılan aile isimlerinden bir kaçıdır. Köyde kullanılan isimler genel olarak eskiden olduğu gibi dini ve milli isimler ağırlıktadır. Ahmet, İsmail, Mehmet... Köyde hayvancılık olarak ise 3-5 hanede büyükbaş hayvanların ihtiyacın üzerinde olsa da genelde diğer hanelerde ihtiyaç oranındadır. Köyde 2 hanede 40-50 koyun sürüsü vardır. 2 hanede geçimini arıcılıkla sağlamaktadırlar. Ancak bunlarda yine ihtiyaçları oranında üretim yapmaktadırlar.⁹⁵

Dursunbey İlçe Gıda Tarım ve Hayvancılık Müdürlüğü'nde görevli Taner Doğan'ın 10.05.2016 tarihinde telefonla verdiği bilgiye göre Kireç, Kumlu ve Sebiller köylerine ait envanter bilgi formunun düzenlenememesinin başlıca sebebinin yeterli düzeyde teknik görevli tahsis edilememesi olduğunu belirtti.⁹⁶

3.7. İğciler Köyü

Günümüzde Bigadiç ilçesine bağlı olup, il merkezine uzaklığı 67 km, ilçe merkezine uzaklığı 29 km'dir. Deniz seviyesinden yüksekliği ise 481 m'dir.⁹⁷

İğciler köyünün tarihçesi bazı rivayetlere göre şöyledir: Hacı Bektaşî Veli ölmeden önce belirttiği vasiyetini, müritlerinden, o günün ileri gelen ulemalarından Barak Babaya “Çevrendeki insanları al, Balıkesir civarında kendine bir yer edin ve hizmetini orada sürdür.” demiş. Hacı Bektaşî Veli'nin 1271 yılındaki ölümünden sonra Barak Baba, bütün yandaşlarını alarak Bigadiç'te (şu andaki İğciler köyünde) toplanırlar ve buraya yerleşirler. Köyün ismini de Barak Köy olarak belirtirler. Tahminen 250 yıl önce köylülerin uygunsuz yaşantılarından dolayı bir hastalık zuhur

⁹⁵ Cemal Coşkun, -Köy Sakini- “Sebiller Köyünde Aile isimleri ve Hayvancılık” konulu görüşme, Sebiller köy camisi bahçesi: 01.08.2015.

⁹⁶ Taner Doğan, - Dursunbey İlçe Gıda Tarım ve Hayvancılık Müdürlüğünde Görevli- “Kireç, Kumlu ve Sebiller Köylerinde Envanter Düzenlenmeme Sebebi” konulu görüşme, Balıkesir: 10.05.2016.

⁹⁷ Bigadiç İlçesi Köy Muhtarları, <http://www.yerelnet.org.tr/koyler/koy.php?koyid=237919> (28 Ocak 2016).

eder insanlar işten evine geldiğinde çarıklarını bile çıkaramadan ölürlür. Hastalığın adı da bundan dolayı “Çarık Çıkartmaz Hastalığı” olarak kalır. Hastalık nedeniyle günde 10 -15 kişi ölür. Barak Baba kendi imkânlarıyla kurtarabildiği insanları toplar ve şöyle der: “Ey insanlar! Durumu iyi (iyi) olanlar derenin karşısına geçsin ve oraya yerleşsin.” Durumu iyi olanlar oraya geçer ve Eyiciler köyünü kurar günümüze değin lehçelerin değişikliği ile bu günkü İğciler adını alır.⁹⁸

Bigadiç İlçe Gıda Tarım ve Hayvancılık Müdürlüğü 2015 yılına ait köy envanter çalışması verilerine göre:

Çizelge 7. İğciler Köyü 2015 Yılı Envanter Bilgi Formu

Köyün Nüfusu	99
Hane Sayısı	23
Ortalama Yaş	49
İl Merkezine uzaklık (km)	67
İlçe merkezine uzaklık (km)	29

Hayvansal Üretim Verileri	
Büyükbaş Hay. İşletme sayısı (Ad.)	25
20 B. Baş Üzeri İşletme Sayısı	11
Büyükbaş (Toplamı)	610
Melez	
Yerli	
Kültür	
Küçükbaş İşletme Sayısı	2
Küçükbaş (Toplamı)	168
Koyun	168
Keçi	
Arı Kovanı Sayısı (Ad.)	12
Manda	

⁹⁸ Bkz. *İğciler Tarihçesi*, https://tr.wikipedia.org/wiki/İğciler,_Bigadiç (28 Ocak 2016).

Bitkisel Üretim Verileri	
Tarla Bitkileri Toplamı(da)	1161
Toplam Üretici Sayısı	22
Ağırlıklı Yetişen ürünler	
Buğday	365
Arpa	278
Çavdar	285
Yulaf	217
Nohut	9
Yem Bitkileri Toplamı(da)	238
Mısır (slaj)	89
Fiğ	102
Yem Şalgamı	47

Bağ – Bahçe Bitkileri Toplamı(da)	6
Üzüm	2
Nar	4
Sebze Toplamı (da)	10
Domates	2
Biber	1
Kavun	7
Karpuz	
Tarım Arazisi Miktarı (Da)	

Kaynak: Rıdvan Bilal (ridvanbilal@hotmail.com) Epic, Köksal Demir'e kişisel e- posta, (demirkoksal69@hotmail.com.tr) (3.02.2016).

3. 8. Beğceli Köyü

Beğce köyü (Beyce) günümüzde Dursunbey'e bağlı olup; Gelenduras Dağı'nın eteğine kurulmuş bir yörük⁹⁹ köyüdür. Köyün nüfusu 1935 sayımında 87 erkek ve 92 kadın olmak üzere toplamda 179 kişiden oluşmaktaydı. Beğce köyü doğuda Gölcük köyü, batıda Karahaliller köyü, güneyde Sarnıç köyü ve kuzey istikamette de Erecek köyü bulunmaktadır. Halkın büyük bir bölümü hayvancılıkla geçimini temin etmektedir. Köyde koyun ve keçi sürüleri varsa da genellikle Montofon cinsi büyük baş hayvan yetiştiriciliği yapılır. Bu hayvanların süt oranı daha fazla olduğundan koyun, keçi yetiştiriciliğinden Montofon büyükbaş hayvan yetiştiriciliğine geçilmiştir. Ziraî üretim alanında ise buğday, arpa, çavdar, nohut, mercimek, bakla, nohut, kavun, karpuz, ayçiçeği gibi ürünler yetiştirilmektedir.¹⁰⁰

Dursunbey İlçe Gıda Tarım ve Hayvancılık Müdürlüğü 2015 yılına ait köy envanter çalışması verilerine göre:

Çizelge 8.Beğceli Köyü 2015 Yılı Envanter Bilgi Formu

Köyün Nüfusu	178
Hane Sayısı	50
Ortalama Yaş	42
İl Merkezine uzaklık (km)	45
İlçe merkezine uzaklık (km)	31

Hayvansal Üretim Verileri	
Büyükbaş Hay. İşletme sayısı (Ad.)	55
20 B. Baş Üzeri İşletme Sayısı	1
Büyükbaş (Toplamı)	175
Melez	133
Yerli	42

⁹⁹ Bkz. Ayhan, s. 42.

¹⁰⁰ Adın s.220-221.

Kültür	
Küçükbaş İşletme Sayısı	20
Küçükbaş (Toplamı)	1374
Koyun	909
Keçi	438
Arı Kovanı Sayısı (Ad.)	115
Manda	

Bitkisel Üretim Verileri	
Tarla Bitkileri Toplamı(da)	70,117
Ağırlıklı Yetiştirilen ürünler	
Toplam Üretici sayısı	90
Buğday	14,561
Arpa	13,300
Çavdar	22,497
Yulaf	5,128
Mısır	14,631
Mısır (slaj)	11,200
Fiğ	212,264
Korunga	2,500
Yem Şalgamı	3,500

Bağ – Bahçe Bitkileri Toplamı(da)	6,254
Elma	2,301
Ceviz	1,200
Üzüm	2,403
Badem	0,350
Sebze Toplamı (da)	54,548
Domates	2,168
Biber	8,200

Patlıcan	0,400
Kavun	20,000
Karpuz	18,500
Ispanak	0,800
Karnabahar	0,300
Soğan	2,200
Fasulye	1,230
Tarım Arazisi Miktarı (Da)	435,820

Kaynak: Taner Doğan (taner_dogan83@hotmail.com) Epic, Köksal Demir'e kişisel e-posta, (demirkoksal69@mynet.com) (31.08.2015)

3. 9. Naıpler Köyü

Naıpler köyü, günümüzde Dursunbey İlçesi'nebağlı bir köydür.

Türkiye İstatistik Kurumu 2000 yılı genel nüfus sayımı veri tabanına göre Kumlu köyünün nüfusu 43 erkek 30 kadın olmak üzere toplamda 73 kişidir.

Köyün il merkezine uzaklığı 45 km, ilçe merkezine uzaklığı ise 31 km olup deniz seviyesinden yüksekliği ise 600 m'dir.¹⁰¹

Köyde zirai üretim olarak buğday üretimi yapılmaktadır. Ancak aileler kendi ihtiyaçları oranında yapmaktadırlar.¹⁰² Köyde genç nüfusun azalmasıyla birlikte bağıcılık alanında da üretime dönük olarak değil de aileler kendilerine yetebilecek kadar domates, biber gibi ürünler yetiştirmektedirler. Hayvancılık alanında ise köyde emekli nüfusun çoğunlukta olmasından dolayı ihtiyaç oranında yapılmaktadır. Genç nüfusun azalmasının da etkisiyle artık eskiden olduğu gibi yoğun olarak yapılmamaktadır. Köyde 1-2 ailede 40-50 baş koyun bulunmaktadır. 3 hanede de büyük baş hayvan yetiştiriciliği yapılmaktadır.¹⁰³

Köy sakinlerinden Halil Öz köyün güzelliğini naklettiği bir dörtlükte şöyle

anlatmıştır:

¹⁰¹Balıkesir İli Dursunbey İlçesi Naıpler Köyü, <http://www.yerelnet.org.tr/koyler/koy.php?koyid=237919> (28 Ocak 2016)

¹⁰² Bayram Selvi, -Köy Sakini- "Naıpler Köyünde Zira-i Yaşam" konulu görüşme, Naıpler köy Kıraathanesi: 01.08.2015.

¹⁰³ Ramazan Yetkin, -Köy Sakini- "Naıpler Köyünde Zira-i Yaşam" konulu görüşme, Naıpler köy kıraathanesi: 01.08.2015.

“Naiplerdir köyümüz,
Zemzem akar suyumuz,
Bugün burada misafiriz,
Yarın kalkar gideriz.”¹⁰⁴

Dursunbey İlçe Gıda Tarım ve Hayvancılık Müdürlüğü 2015 yılına ait köy envanter çalışması verilerine göre:

Çizelge 9.Naipler Köyü 2015 Yılı Envanter Bilgi Formu

Köyün Nüfusu	39
Hane Sayısı	17
İl Merkezine uzaklık (km)	45
İlçe merkezine uzaklık (km)	31

Hayvansal Üretim Verileri	
Büyükbaş Hay. İşletme sayısı (Ad.)	7
20 B. Baş Üzeri İşletme Sayısı	
Büyükbaş (Toplamı)	52
Melez	52
Yerli	
Kültür	
Küçükbaş İşletme Sayısı	1
Küçükbaş (Toplamı)	19
Koyun	5
Keçi	14
Arı Kovanı Sayısı (Ad.)	8
Manda	

¹⁰⁴ Halil Öz, Köy Sakini, “Naipler Köyü İle alakalı Sözler” konulu görüşme, Naipler köy kiraathanesi: 01.08.2015.

Bitkisel Üretim Verileri	
Tarla Bitkileri Toplamı(da)	212,79
Ağırlıklı Yetişen ürünler	
Toplam Üretici sayısı	12
Buğday	86,2
Arpa	8,308
Çavdar	75,096
Yulaf	31,325
Dane Mısır	2,881
Mısır (slaj)	
Fiğ	55,019

Bağ – Bahçe Bitkileri Toplamı(da)	22,432
Ceviz	6,808
Üzüm	2,35
Badem	13,274
Sebze Toplamı (da)	4,67
Domates	
Biber	3,67
Patlıcan	
Kavun	
Karpuz	
Ispanak	
Karnabahar	
Soğan	1
Fasulye	
Tarım Arazisi Miktarı (Da)	304,911

Kaynak: Taner Doğan (taner_dogan83@hotmail.com) Epic, Köksal Demir'e kişisel e-posta, (demirkoksal69@mynet.com) (31.08.2015).

3. 10. Hamzacık Köyü

Hamzacık Köyü Dursunbey'e bağlı bir köydür.

İle uzaklığı: 78 km, ilçeye uzaklığı ise 25 km dir. Deniz seviyesinden yüksekliği de 726 m'dir.¹⁰⁵

1906 (1324) tarihli Hüdavendigâr Salnamesine göre Hamzacık köyü 33 haneydi. 1935 nüfus sayımında 180 erkek, 201 kadın olmak üzere toplam nüfus 381 kişi olarak tespit edilmişti.

Hamzacık köyü ormanı yoğun olan bir köydür. Kuzeydoğusunda Mahmudiye köyü, batısında Kavacık, kuzeyinde Süleler köyü ve güneyinde ise Umurlar köyü ile komşudur. Kuzeyden doğuya doğru gidildikçe ormanlık alanların oranı artmaktadır. Diğer boş alanlar ise tarıma elverişli yerlerdir. Köyün çevresi kavaklık ve meyveliktir. 1862 senesinde gerçekleştirilen Ahmet Vefik Paşa İskânı'nda Hamza ismindeki yörük beyinin bu bölgeye iskân ettirilmesinin ardından da buraya Hamzacık adı verilmiştir.

Hamzacık Köyünde hayvancılık önemli bir gelir kaynağıdır. Büyük baş hayvanlar genellikle montofon¹⁰⁶ cinsi olup sütçülük gelişmiştir. Köyde yaşayan bir kısım aileler ise bölgedeki Odaköy maden yataklarında çalışmaktadırlar. Bazı hane halkı da kendisine ait bağ-bahçe tarımı ile meşgul olmaktadır. Köyde buğday, arpa, yulaf, mısır, ayçiçeği, nohut, fasulye gibi ürünler yetiştirilmektedir.¹⁰⁷

Dursunbey İlçe Gıda Tarım ve Hayvancılık Müdürlüğü 2015 yılına ait köy envanter çalışması verilerine göre:

Çizelge 10. Hamzacık Köyü 2015 Yılı Envanter Bilgi Formu

Köyün Nüfusu	670
Hane Sayısı	223
İl Merkezine uzaklık (km)	78

¹⁰⁵Balıkesir İli Dursunbey İlçesi Köy Muhtarları, <http://www.yerelnet.org.tr/koyler/koy.php?koyid=237909> (29 Ocak 2016)

¹⁰⁶Bkz.:<http://www.esk.gov.tr/tr/10886/Brow-Swiss-Sıgır-Irki-Montofon-Esmer> (8.5.2016) Montofon Sıgır Irkı: Süt ve et yönünden kombine bir ırktır.

¹⁰⁷ Adın s.226.

İlçe merkezine uzaklık (km)	25
-----------------------------	----

Hayvansal Üretim Verileri	
Büyükbaş Hay. İşletme sayısı (Ad.)	195
20 B. Baş Üzeri İşletme Sayısı	5
Büyükbaş (Toplamı)	1005
Melez	1000
Yerli	5
Kültür	
Küçükbaş İşletme Sayısı	5
Küçükbaş (Toplamı)	500
Koyun	500
Keçi	
Arı Kovanı Sayısı (Ad.)	30
Manda	

Bitkisel Üretim Verileri	
Tarla Bitkileri Toplamı(da)	1500
Ağırlıklı Yetişen ürünler	
Toplam Üretici sayısı	90
Buğday	900
Arpa	150
Çavdar	100
Yulaf	450
Dane Mısır	100
Mısır (slaj)	100
Fiğ	20
Yem Bitkileri Toplamı (da)	120

Bağ – Bahçe Bitkileri Toplamı(da/kg)	23
Ceviz	5
Elma	8
Badem	5
Sebze Toplamı (da/kg)	48
Domates	10
Biber	10
Patlıcan	3
Kavun	10
Karpuz	10
Ispanak	2
Lahana	2
Pırasa	1
Tarım Arazisi Miktarı (Da)	

Kaynak: Taner Doğan (taner_dogan83@hotmail.com) Epic, Köksal Demir'e kişisel e-posta, (demirkoksal69@mynet.com) (31.08.2015)

3. 11. Süleler Köyü

Süleler, Dursunbey'e bağlı bir köydür. İle uzaklığı 102 km, ilçeye uzaklığı ise 25 km'dir. Deniz seviyesinden yüksekliği de 765 m'dir.¹⁰⁸

Süleler köyü Ahmet Vefik Paşa iskânında şimdiki yerine yerleşmiştir. 1906 (1324) tarihli Hüdavendigâr salnamesine göre 21 hane olduğu anlaşılmaktadır. 1935 yılındaki nüfus sayımında bu köyde 104 erkek ve 134 kadın nüfus olmak üzere toplamda 238 kişi bulunmaktaydı. 1973 Balıkesir İl Yıllığında bu köyün nüfusu 458 hane sayısı da 40 olarak verilmektedir.¹⁰⁹

Dursunbey İlçe Gıda Tarım ve Hayvancılık Müdürlüğü 2015 yılına ait köy envanter çalışması verilerine göre:

¹⁰⁸Balıkesir İli Dursunbey İlçesi Köy Muhtarları, <http://www.yerelnet.org.tr/koyler/koy.php?koyid=237915> (29 Ocak 2016)

¹⁰⁹ Adın s.232.

Çizelge 11. Süleler Köyü 2015 Yılı Envanter Bilgi Formu

Köyün Nüfusu	658
Hane Sayısı	145
İl Merkezine uzaklık (km)	102
İlçe merkezine uzaklık (km)	25

Hayvansal Üretim Verileri	
Büyükbaş Hay. İşletme sayısı (Ad.)	65
20 B. Baş Üzeri İşletme Sayısı	10
Büyükbaş (Toplamı)	949
Melez	794
Yerli	155
Küçükbaş İşletme Sayısı	37
Küçükbaş (Toplamı)	1250
Koyun	900
Keçi	350
Arı Kovanı Sayısı (Ad.)	68
Manda	

Bitkisel Üretim Verileri	
Tarla Bitkileri Toplamı(da)	617
Ağırlıklı Yetişen ürünler	
Toplam Üretici sayısı	250
Buğday	200
Arpa	77
Çavdar	35
Yulaf	250
Dane Mısır	15
Mısır (slaj)	320

Fiğ	55
Yem Bitkileri Toplamı (da)	320

Bağ – Bahçe Bitkileri Toplamı(da)	1
Elma	1
Sebze Toplamı (da)	12,8
Domates	9
Biber	3
Fasulye	0,8
Kavun	10
Karpuz	10
Tarım Arazisi Miktarı (Da)	950,8

Kaynak: Taner Doğan (taner_dogan83@hotmail.com) Epic, Köksal Demir’e kişisel e-posta, (demirkoksal69@mynet.com) (31.08.2015).

3. 12. Kavacık Köyü

Kavacık Dursunbey’e bağlı bir nahiye merkezi iken daha sonra yapılan düzenlemeler ile köy konumuna getirilmiştir. Coğrafi konumu itibariyle doğusunda Umurlar köyü, batısında Meydan Çayırı köyü, güneyinde Şabanlar köyü, kuzeyinde Süleler köyü bulunmaktadır. Yakınındaki dağlar Umurlar Dağı ve kuzeyinde Bursa’ya bağlı Mustafa Kemalpaşa kazası sınırlarında kalan Turfal ve Papaz dağları bulunmaktadır. Kavacık Umurlar dağı ile Papaz ve Gelendros dağlarının ortasında yer alan bir ova konumundadır. Bu ovanın bir bölümü çok verimli olduğundan hemen her mahsul yetişmektedir. Yetiştirilen ürünler arasında buğday, mısır, nohut ve ayçiçeği sayılabilir. Hayvancılık da bölgede gelişmiştir. Büyükbaş hayvancılık olarak sığır; küçükbaş hayvancılık olarak da koyun, keçi yetiştiriciliği yapılmaktadır. Bucak merkezinde her cumartesi günleri sebze pazarı kurulmaktadır. Bu da çevre köylerin merkeze gelmelerine ve ürettikleri ürünleri satmalarına fırsat vermektedir.

Kavacık ve çevresinde kömür ocakları bulunmaktadır. Bunlardan bir tanesi yukarıda da isimi geçen Odaköy’de bulunmaktadır. 1950’li yıllardan beri

çalışmaktadır. Bu durumda bölge ekonomisini olumlu yönde etkilemektedir.

Kavacık, coğrafi konumu itibariyle düzlük bir alana sahiptir. Buna ilaveten de Balıkesir, Bursa'ya bağlı Orhaneli Kazası arasında önemli bir yol kavşağında olmasından dolayı gelişmeye uygun bir konumdadır. Bu avantajlı konumundan dolayı bölge köylerinden Kavacığa göç olayı nüfusu artırmaktadır. Kavacık, bölgenin kültür merkezi konumundadır. Yaz aylarında bölge köylerinin de katılımıyla şölen havasında şenlikler düzenlenmektedir.

Kavacık, bilinen 200 yıllık bir geçmişe sahiptir. Kavacık köyünün bulunduğu bölge için iki değişik ad kullanılmaktaydı. Bunlardan birisi Mustafa Kemalpaşa (Kirmasti) kasabasının bulunduğu bölgeye Sincar yüzü Kavacık ve yöresine de Söğüt yüzü denilmekteydi. Zamanında Sincar yüzünden Söğüt yüzüne ilk gelen Sincanlıoğlu şimdiki Kavacık köyünün bulunduğu bölgeyi yurt edinir ve burada Kavacık köyünün kurulmasını sağlar. Köyde bulunan bir mezar taşında 1198 tarihi tespit edilmesi köyün bu tarihten önce kurulmuş olması ihtimalini akıllara getirmektedir. Bugünkü Şabanlar köyünde de Zılgıtoğulları diye bilinen bir aile yaşamaktaymış. Zamanla iki köy arasındaki Karatalan Ovası olarak bilinen bölgedeki otlakların kullanımını noktasında anlaşmazlık yaşanmış. Bu durumda iki önemli aile arasında olumsuz olayların yaşanmasına sebep olmuştur. Olayların büyümesi üzerine Sincanlıoğlu Kavacık köyünü terk ederek Kepsut bölgesine göç ederler. Ancak burada fazla kalmayarak Bigadiç kazasının İskele nahiyesine yerleşirler. Bu büyük kavgadan sonra Kavacık'a Kavgalı denilir. Adını da bu kavgadan aldığı düşünülen Kavgacık sonraları Kavacık olarak telaffuz edilir. Sincanlıoğlu, akrabalarının köyde kalmasından dolayı köyünü sık sık ziyaret eder ve bu ziyaretlerin birinde hastalanır ve vefat eder. Köyün en eski camisi olan Eski Cami'nin bahçesinin önündeki kabristana defnedilir.¹¹⁰

Dursunbey İlçe Gıda Tarım ve Hayvancılık Müdürlüğü 2015 yılına ait köy envanter çalışması verilerine göre:

¹¹⁰ Adın s.208-210.

Çizelge 12. Kavacık Köyü 2015 Yılı Envanter Bilgi Formu

Köyün Nüfusu	960
Hane Sayısı	280
İl Merkezine uzaklık (km)	100
İlçe merkezine uzaklık (km)	23

Hayvansal Üretim Verileri	
Büyükbaş Hay. İşletme sayısı (Ad.)	185
20 B. Baş Üzeri İşletme Sayısı	3
Büyükbaş (Toplamı)	900
Kültür	0
Melez	900
Yerli	155
Küçükbaş İşletme Sayısı	17
Küçükbaş İşletme Sayısı	17
Küçükbaş (Toplamı)	750
Koyun	350
Keçi	400
Arı Kovanı Sayısı (Ad.)	68
Manda	

Bitkisel Üretim Verileri	
Tarla Bitkileri Toplamı(da/kg)	1395
Ağırlıklı Yetişen ürünler	
Toplam Üretici sayısı	350
Buğday	761
Arpa	40
Çavdar	16
Yulaf	486

Dane Mısır	29
Mısır (slaj)	250
Fiğ	80
Yem Bitkileri Toplamı (da)	347,6

Bağ – Bahçe Bitkileri Toplamı(da)	5
Bağ Alanı	1
Ceviz	4
Sebze Toplamı (da/kg)	15,38
Domates	7
Biber	0,18
Fasulye	5,2
Kavun	3
Karpuz	
Tarım Arazisi Miktarı (Da)	1762,98

Kaynak: Taner Doğan (taner_dogan83@hotmail.com) Epic, Köksal Demir’e kişisel e-posta, (demirkoksal69@mynet.com) (31.08.2015).

3. 13. Sayacık Köyü

Manav köyüdür.¹¹¹Günümüzde Kepsut kazasına bağlıdır.

Türkiye İstatistik Kurumu 2000 yılı genel nüfus sayımı veri tabanına göre Sayacık köyünün nüfusu 265 erkek 256 kadın olmak üzere toplamda 521 kişidir.

İle uzaklığı: 49 km, ilçeye uzaklığı ise 23’km dir. Deniz seviyesinden yüksekliği de 640’m dir.¹¹² Köyü meydana getiren ailelere baktığımızda; Bilgiçler, Arıklar¹¹³, Güvenler, Ünlüler, Çakırlar, Yumuklar, Cabbarlar, Köseler, Mollahaliller ve Salihler. Köyde ML. VRD. D. 08400 Numaralı Temettuât Defter’inde Cabbaroğlu

¹¹¹ Ayhan ve diğerleri, s. 215.

¹¹² Kepsut İlçesi Sayacık Köyü, <http://www.yerelnet.org.tr/koyler/koy.php?koyid=238214> (30 Ocak 2016).

¹¹³Esealanı (İsaalanı) Köy Sakinlerinden Ali İhsan Çağlayan ile Kepsut merkez Çınaraltı kıraathanesinde: 01.08.2015 tarihinde “ İsaalan Köyü’nün Sosyo ekonomik Yapısı” konulu görüşme de de Esealanı(İsaalanı) Köyünde de Arıkoğlu ailesine mensup olanlar anlatılmıştı,

olarak bilinen ailenin¹¹⁴ günümüzde de aynı aileye mensup olduğu tahmin edilen Cabbarlar olarak bilinen ailenin var olduğu yukarıda belirtilmiştir.

Kepsut İlçe Gıda Tarım ve Hayvancılık Müdürlüğü 2015 yılına ait köy envanter çalışması verilerine göre:

Çizelge 13. Sayacık Köyü 2015 Yılı Envanter Bilgi Formu

Köyün Nüfusu	474
Hane Sayısı	166
Çiftçi Hane Sayısı (Ad.)	120
Ortalama Yaş	50
İl Merkezine uzaklık (km)	48
İlçe merkezine uzaklık (km)	23

Hayvansal Üretim Verileri	
Büyükbaş Hay. İşletme sayısı (Ad.)	85
20 Baş Üzeri İşletme Sayısı	20
Büyükbaş (Toplamı)	782
Melez	156
Kültür	626
Küçükbaş (Toplamı)	1079
Koyun	
Merinos	
Kıvırcık	1001
Keçi	
Kıl Keçisi	78
Arı Kovanı Sayısı (Ad.)	50
Fenni	50
At	2

¹¹⁴ Bkz. BOA. ML. VRD. TMT., Nr.8402, s. 2.

Eşek	2
Manda	

Bitkisel Üretim Verileri	
Tarla Bitkileri Toplamı(da/kg)	2853
Ağırlıklı Yetişen ürünler	Hububat-Yem Bitkisi
Çiftçi Sayısı (hane Sayısı)	120
Buğday	1331
Arpa	25
Diğer (boş nadas çayır vb.)	300
Yulaf	313
Nohut	70
Fiğ	735
Ayçiçeği	22
Mısır (slaj)	7

Bağ – Bahçe Bitkileri Toplamı(da)	45
Çam Fıstığı	3
Üzüm	11
Karışık	5
Badem	26
Sebze Toplamı (da)	2
Karışık	2
Tarım Arazisi Miktarı (Da)	2900

Kaynak: Yeliz Ayder, (yelizaydar@mynet.com) Epic, Köksal Demir'e kişisel e-posta, (demirkoksal69@hotmail.com.tr) (04.08.2015).

3. 14. Örenli Köyü

Örenli¹¹⁵ köyü günümüzde Kepsut merkeze bağlı bir manav köyüdür.¹¹⁶

Türkiye İstatistik Kurumu 2000 yılı genel nüfus sayımı veri tabanına göre Örenli köyünün nüfusu 174 erkek, 180 kadın olmak üzere toplamda 354 kişidir.

İle uzaklığı: 50 km, ilçeye uzaklığı ise 24 km'dir. Deniz seviyesinden yüksekliği de 550 m'dir.¹¹⁷ Manav köyüdür. Köyde 40 hane manav, 30 hane Karakeçili¹¹⁸ yörüşü¹¹⁹ 5 hane muhacir, 2 hane Çerkez aile vardır. Köyün köklü aileleri olarak; Hacıosmanlar, Köseler, Çolakoğulları, Çakırlar, Ayanlar, Gözeler, Mollalar ve Karacalar olarak bilinen aileleri sayabiliriz.¹²⁰

Köyde, ML. VRD. D. 08402 Numaralı Temettuât Defter'inde Hacıoğlu ailesi, Karamuhammedoğlu, Kılıçoğlu Karaibiş gibi yukarıda belirtilen ailelere¹²¹ benzer adlar kullanılmıştır.

Köyde Mansır Dede ve Çoban Dede adında iki yatır bulunmaktadır. Köy yakınlarında kurşun, bakır madenleri ile talk ve mermer ocakları mevcuttur.¹²²

Kepsut İlçe Gıda Tarım ve Hayvancılık Müdürlüğü 2015 yılına ait köy envanter çalışması verilerine göre:

Çizelge 14. Örenli Köyü 2015 Yılı Envanter Bilgi Formu

Köyün Nüfusu	354
Çiftçi Sayısı (Ad.)	59
İl Merkezine uzaklık (km)	50

¹¹⁵ML. VRD. D. 08402 numaralı Temettuât Defterinde 8. Sayfada Avretlü adıyla okunmaktadır. Ancak Kepsut'a ve Dursunbey'e bağlı köyler içerisinde bu isimle bir köy bulunmamaktadır. Eğer Avretlü diye okunan bilgiyi Örenli diye de okuyabilirsek günümüzde de Kepsut'a bağlı olan Örenli Köyü'nden bahsetmemiz gerekir.

¹¹⁶ Ayhan ve diğerleri, s. 213.

¹¹⁷ Balıkesir İli Kepsut İlçesi Örenli Köyü, <http://www.yerelnet.org.tr/koyler/koy.php?koyid=238186>, (31 Ocak 2016).

¹¹⁸Türkiye Diyanet Vakfı İslam Ansiklopedisi, XIV, İstanbul, 2001, s. 427-428, Ayhan ve diğerleri, s. 77.

¹¹⁹ Bkz. Ayhan ve diğerleri, s. 75.

¹²⁰ Ayhan ve diğerleri, s. 213.

¹²¹ Bkz. BOA. ML. VRD. TMT., Nr.8402, s. 9-13.

¹²² Ayhan ve diğerleri, s. 213.

İlçe merkezine uzaklık (km)	24
-----------------------------	----

Hayvansal Üretim Verileri	
Büyükbaş Hay. İşletme sayısı (Ad.)	45
20 Baş Üzeri İşletme Sayısı	5
Büyükbaş (Toplamı)	305
Melez	61
Kültür	244
Küçükbaş (Toplamı)	603
Koyun	
Merinos	
Kıvırcık	423
Keçi	
Kıl Keçisi	180
Arı Kovanı Sayısı (Ad.)	350
Fenni	350
At	2
Eşek	3
Manda	

Bitkisel Üretim Verileri	
Tarla Bitkileri Toplamı(da/kg)	2427,70
Ağırlıklı Yetiştirilen ürünler	Hububat-Yem Bitkisi
Çiftçi Sayısı (Ad.)	59
Buğday	957,70
Arpa	52,00
Diğer (boş nadas çayır vb.)	600,00
Yulaf	401,00
Nohut	51,00
Fiğ	64,00

Ayçiçeği	63,00
Mısır (slaj)	119,00

Bağ – Bahçe Bitkileri Toplamı(da/kg)	56,00
Çam Fıstığı	
Üzüm	
Karışık	53,00
Badem	3,00
Sebze Toplamı (da/kg)	16,30
Karışık	15,00
Domates	1,30
Tarım Arazisi Miktarı (Da)	2500

Kaynak:kepsutilcetarimmudurlugu@gmail.com)Epic,Köksal Demir'e kişisel e-posta, (demirkoksal69@hotmail.com.tr) (01.02.2016).

3. 15. Meftros Köyü

Manav köyüdür. Günümüzdeki adı Yaylabaşı olan köyün eski adı Mefteros'¹²³ tur. Köyde 1 cami, 3 kahvehane, 3 bakkal, 48 traktör, 2 kamyon ve 5 adet de otomobil mevcuttur. Köyde bulunan köklü aileler Şabanlar, Veliler, Karaoğlanlar, Bakkallar ve Güçlüler diye bilinen ailelerdir.¹²⁴

Türkiye İstatistik Kurumu 2000 yılı genel nüfus sayımı veri tabanına göre köyün nüfusu 291 erkek, 301 kadın olmak üzere toplamda 592 kişidir.

İle uzaklığı: 66 km, ilçeye uzaklığı ise 40 km'dir. Deniz seviyesinden yüksekliği de 550 m'dir.¹²⁵

¹²³ Bkz. Bu köyün adı BOA. ML. VRD. TMT., Nr.8402, s. 14'de "Mefteros" şeklinde yazılmış, ancak Abdülmecit Mutaf, *Salnamelere Göre Karesi (1847-1922)*., Balıkesir: 2003, Zağnos Kültür ve Eğitim Vakfı Yayınları, s.116'da "Meftros" olarak okumuş olup biz de bu okunuşu tercih ettik.

¹²⁴ Ayhan ve diğerleri, s. 218.

¹²⁵Balıkesir İli Kepsut İlçesi Umurlar Köyü, <http://www.yerelnet.org.tr/koyler/koy.php?koyid=238216> (31 Ocak 2016).

Köyde, ML. VRD. D. 08402 Numaralı Temettuât Defteri'nde Şabanoğlu ailesi¹²⁶ olarak bilinen aile ismine benzer bir ailede yukarıda da belirtildiği gibi Şabanlar adıyla mevcuttur. Bu durum bize kültürel benzerliğin olduğunu göstermektedir. Buna benzer bir şekilde de yine ML. VRD. D. 08402 Numaralı Temettuât Defteri'nde Çakıroğlu ailesinden¹²⁷ bahsedilmektedir. Günümüzde Örenli köyünde de yukarıda belirtildiği gibi Çakırlar diye bir ailenin varlığı mevcuttur. Bu kültürel devamlılık bugün olduğu gibi geçmişte de değişik yerleşim yerlerinde aynı haneye mensup akraba toplulukların yaşadıklarını göstermektedir.

Kepsut İlçe Gıda Tarım ve Hayvancılık Müdürlüğü 2015 yılına ait köy envanter çalışması verilerine göre:

Çizelge 15. Meftros 2015 Yılı Köyü Envanter Bilgi Formu

Köyün Nüfusu	507
Hane Sayısı	180
Çiftçi Hane Sayısı (Ad.)	35
Ortalama Yaş	52
İl Merkezine uzaklık (km)	65
İlçe merkezine uzaklık (km)	40

Hayvansal Üretim Verileri	
Büyükbaş Hay. İşletme sayısı (Ad.)	102
20 B. Baş Üzeri İşletme Sayısı	23
Büyükbaş (Toplamı)	1144
Melez	229
Kültür	915
Küçükbaş (Toplamı)	564
Koyun	
Merinos	

¹²⁶Bkz. BOA. ML. VRD. TMT., Nr.8402, s. 14.

¹²⁷Bkz. BOA. ML. VRD. TMT., Nr.8402, s. 16.

Kıvırcık	564
Keçi	
Kıl Keçisi	0
Arı Kovanı Sayısı (Ad.)	
At	
Eşek	
Manda	

Bitkisel Üretim Verileri	
Tarla Bitkileri Toplamı(da/kg)	1185,00
Ağırlıklı Yetişen ürünler	Hububat-Yem Bitkisi
Çiftçi Sayısı Ad.(Hane sayısı)	35
Buğday	253,00
Arpa	17,00
Çavdar	
Yulaf	285,00
Nohut	
Fiğ	30,00
Susam	
Haşaş	
Yonca	200,00

Mısır (slaj)	
Bahçe Bitkileri(Meyve) (da)	75,00
Kavak	55,00
Fındık	5,00
Karışık	15,00
Sebze Toplamı (da)	30,00
Fasulye	15,00
Karışık	15,00

Tarım Arazisi Miktarı (Da)	1290
----------------------------	------

Kaynak: yelizaydar (yelizaydar@mynet.com) Epic, Köksal Demir'e kişisel e-posta, (demirkoksal69@hotmail.com.tr) (04.08.2015).

3. 16. Umurlar Köyü

Umurlar köyü Dursunbey'e bağlı bir köydür.

Türkiye İstatistik Kurumu 2000 yılı genel nüfus sayımı veri tabanına göre köyünün nüfusu 114 erkek, 130 kadın olmak üzere toplamda 244 kişidir.

İle uzaklığı: 95 km, ilçeye uzaklığı ise 18 km'dir. Deniz seviyesinden yüksekliği de 856 m'dir.¹²⁸

Dursunbey'in kuzeyinde yer almaktadır. Kuzeyindeki Umurlar Dağı veya Karadağ adı verilen dağın yakınlarında kurulmuştur. Umurlar köyünün doğusunda Çakırca köyü, batısında Şabanlar köyü, kuzeydoğusunda Hamzacık köyü ile komşudur. Dursunbey – Kavacık yol güzergâhında olmasından dolayı gelişmiş bir konumdadır. Köyün kuruluş tarihi bilinmemekte olup ilk adının Yumrular olduğu, zamanla Umurlara dönüştüğü söylenmektedir.¹²⁹

Dursunbey İlçe Gıda Tarım ve Hayvancılık Müdürlüğü 2015 yılına ait köy envanter çalışması verilerine göre:

Çizelge 16. Umurlar Köyü 2015 Yılı Envanter Bilgi Formu

Köyün Nüfusu	195
Hane Sayısı	70
İl Merkezine uzaklık (km)	45
İlçe merkezine uzaklık (km)	17

Hayvansal Üretim Verileri

¹²⁸Balıkesir İli Dursunbey İlçesi Umurlar Köyü,
<http://www.yerelnet.org.tr/koyler/koy.php?koyid=237917> (31 Ocak 2016)

¹²⁹ Adın s.235.

Büyükbaş Hay. İşletme sayısı (Ad.)	69
20 B. Baş Üzeri İşletme Sayısı	4
Büyükbaş (Toplamı)	290
Melez	285
Yerli	5
Kültür	
Küçükbaş İşletme Sayısı	2
Küçükbaş (Toplamı)	50
Koyun	50
Keçi	
Arı Kovanı Sayısı (Ad.)	
Manda	

Bitkisel Üretim Verileri

Tarla Bitkileri Toplamı(da/kg)	1550
Ağırlıklı Yetişen ürünler	
Toplam Üretici Sayısı	65
Buğday	1000
Arpa	150
Çavdar	100
Yulaf	400
Dane Mısır	100
Yem Bitkileri Toplamı (da)	100
Mısır (Slaj)	90
Fiğ	10

Bağ – Bahçe Bitkileri Toplamı(da)	21
Bağ Alanı	3
Ceviz	5
Elma	10

Badem	3
Sebze Toplamı (da)	27
Domates	7
Biber	3
Patlıcan	2
Kavun	8
Karpuz	5
Ispanak	1
Karnabahar	
Lahana	1
Pırasa	1
Tarım Arazisi Miktarı (Da)	

Kaynak: Taner Doğan (taner_dogan83@hotmail.com) Epic, Köksal Demir'e kişisel e-posta, (demirkoksal69@mynet.com) (31.08.2015).

3. 17. Şabanlar Köyü

Şabanlar köyü Dursunbey'e bağlı bir köydür.

Türkiye İstatistik Kurumu 2000 yılı genel nüfus sayımı veri tabanına göre köyün nüfusu 388 erkek, 388 kadın olmak üzere toplamda 776 kişidir.

İle uzaklığı: 70 km, ilçeye uzaklığı ise 27 km'dir. Deniz seviyesinden yüksekliği de 740 m'dir.¹³⁰

Köyün yedi sülaleden meydana geldiği söylenmektedir. Bu sülaler ve geldikleri yerler:

Bunlardan birincisi; Zılgıt Bey buraya gelen ilk kişidir. Yukarıda da anlatıldığı gibi Kavacık köyü'nde Sincaroğlu ile davalı olan Zılgıt Bey, Dursun Bey'e bağlı Karyağmaz Köyü'nden gelmedir. İkincisi; Koyunoğlu ailesi geniş bir aile olup halen köyde mevcuttur. Koyunoğulları Sarnıç köyünden gelmedir. Uyuşmazlık sebebiyle gelmişlerdir. Üçüncüsü; İmamoğulları sülalesi şimdi Dursunbey'e

¹³⁰Balıkesir İli Dursunbey İlçesi Umurlar Köyü,
<http://www.yerelnet.org.tr/koyler/koy.php?koyid=237916> (31 Ocak 2016)

bağlı Tepeköy'den gelmişlerdir. Dördüncüsü; Tahtalıoğulları'dır. Bu aile ise Bursa'nın Orhaneli ilçesinden gelmez. Ancak Orhaneli merkezden mi yoksa köylerinden mi buraya geldikleri yönünde bir bilgi mevcut değildir. Beşincisi; Türkmenoğulları olarak bilinen ailedir. Bu aile ise buraya Odaköy'den gelmez. Altıncısı; Kaskasya'dan gelen muhacir ailelerdir ki bu aileler Çerkez¹³¹ asıllıdırlar. Yedinci aile ise 93 Harbi olarak bilinen 1877-1878 Osmanlı Rus Savaşı sırasında Trabzon istikametinden gelenler birleşerek bir köy kurmuşlar. 1306 ve 1324 yılı Hüdavendigâr Salnamelerinde Şabanlar köyüne rastlanıyor. 1935 yılında yapılan nüfus sayımında Şabanlar köyü 192 erkek, 230 kadın olmak üzere toplam nüfusu 230 kişi ve toplam hane sayısı da 41 dir.

Şabanlar köyü ilk kurulduğunda hane sayısının 80'e kadar çıktığı gözlemlenmiştir. Ancak sonraki zamanlarda meydana gelen bir hastalık nedeniyle nüfus önemli derecede azalmaya başlamıştır. Bunun sonucunda da köy nüfusu azalmıştır. Nüfusun bir kısmı Kepsut'a bağlı Sarıfakılar köyüne göç etmişlerdir. Olumsuz durumun düzelmesinin ardından bir kısım aileler tekrar eski köylerine göç ettikleri için nüfus kısmen artmıştır.

Köy, meşe ve çam ağaçlarıyla çevrilidir. Doğusunda Umurlar köyü, batısında Gölcük köyü, kuzeyinde ise Kavacık köyü yer alırken güneyinde de Veliler köyü ile komşudur.¹³²

Köyde, ML. VRD. D. 08403 Numaralı Temettuât defteri'nde Zılgıtoğlu ailesi¹³³ olarak bahsedilen aileden günümüzde yukarıda bahsedildiği gibi köyü oluşturan bir aile ile aynı ismi taşımaktadır. Buna benzer bir şekilde; ML. VRD. D. 08403 numaralı temettuât defteri'nde İmamoğlu ailesi¹³⁴ olarak bahsedilen aileyle aynı soydan geldikleri düşünülen bir ailede yukarıda bahsedildiği gibi Şabanlar Köyü'nü oluşturan aileler içerisinde yer almaktadır. Yine bir başka örnek de: ML. VRD. D. 08403 numaralı temettuât defteri'nde Koyunoğlu ailesi¹³⁵ olarak belirtilen aileyle aynı ismi taşıyan günümüzde de geniş bir şekilde varlıklarını sürdüren bir aile Şabanlar köyünde mevcuttur. ML. VRD. D. 08403 numaralı temettuât defteri'nde Türkmenoğlu

¹³¹ Bkz. Ayhan ve diğerleri, s. 80.

¹³² Adın s.232-233.

¹³³ Bkz. BOA. ML. VRD. TMT., Nr.8403, s. 9. 15-16.

¹³⁴ Bkz. BOA. ML. VRD. TMT., Nr.8403, s. 14.

¹³⁵ Bkz. BOA. ML. VRD. TMT., Nr.8403, s. 15.

ailesi¹³⁶ olarak tespit edilen aileyle aynı ismi taşıyan ve Türkmen oğulları olarak bilinen başka bir ailede köyü oluşturan başka bir aile olduğu görülmektedir.

Dursunbey İlçe Gıda Tarım ve Hayvancılık Müdürlüğü 2015 yılına ait köy envanter çalışması verilerine göre:

Çizelge 17. Şabanlar Köyü 2015 Yılı Envanter Bilgi Formu

Köyün Nüfusu	730
Hane Sayısı	194
Yaş Ortalaması	38
İl Merkezine uzaklık (km)	70
İlçe merkezine uzaklık (km)	27

Hayvansal Üretim Verileri	
Büyükbaş Hay. İşletme sayısı (Ad.)	46
20 B. Baş Üzeri İşletme Sayısı	1
Büyükbaş (Toplamı)	250
Melez	244
Yerli	6
Kültür	
Küçükbaş İşletme Sayısı	15
Küçükbaş (Toplamı)	1109
Koyun	582
Keçi	527
Arı Kovanı Sayısı (Ad.)	
Manda	

Bitkisel Üretim Verileri

¹³⁶Bkz. BOA. ML. VRD. TMT., Nr.8403, s. 16.

Tarla Bitkileri Toplamı(da/kg)	1823,000
Toplam Üretici sayısı	254
Ağırlıklı Yetiştirilen ürünler	
Buğday	718,103
Arpa	168,830
Çavdar	112,593
Yulaf	130,587
Nohut	122,357
Bakla	60,044
Tritikale	16,590
Mısır	40,166
Yem Bitkileri Toplamı (da)	429,485
Mısır (sılağ)	3, 080
Fiğ	402,867
Burçak	21,337
Korunga	2,201

Bağ – Bahçe Bitkileri Toplamı(da/kg)	5,269
Ceviz	1,200
Üzüm	3,545
Badem	0,524
Sebze Toplamı (da)	38,618
Domates	8,715
Biber	4,580
Patlıcan	0,325
Kavun	10,641
Karpuz	5,900
Ispanak	3,792
Roka	0,104
Fasulye	2,243

Kabak(sakız)	0,500
Patates	0,768
Soğan	0,850
Pırasa	0,200
Genel Toplam Arazi Miktarı (Da)	2341,372

Kaynak: Taner Doğan (taner_dogan83@hotmail.com) Epic, Köksal Demir'e kişisel e-posta, (demirkoksal69@mynet.com) (31.08.2015).

3. 18. Şabanlar Köyüne Tâbî Veliler Mahallesi

Veliler mahallesi Dursunbey'e bağlı bir köydür.

Türkiye İstatistik Kurumu 2000 yılı genel nüfus sayımı veri tabanına göre Velilerin nüfusu 144 erkek, 151 kadın olmak üzere toplamda 295 kişidir.

İle uzaklığı 62 km, ilçeye uzaklığı ise 25 km'dir. Deniz seviyesinden yüksekliği de 640 m'dir.¹³⁷

Veliler mahallesinin kuruluş tarihi kesin olarak bilinmemekle birlikte; 1861-1862 Ahmet Vefik Paşa iskânından önce kurulduğu tahmin edilmektedir. Köyü kuran belli başlı aileler: Kurtlar, Mandanlar ve Karamehmetler, Trabzon'un Of kazasından göç ederek gelip yerleşen halk arasında Lazlar olarak bilinen aileler tarafından kurulmuştur.

Köyde, ML. VRD. D. 08403 Numaralı Temettuât Defteri'nde Karamustafa oğlu ailesi¹³⁸ olarak bahsedilen aileye benzer şekilde yukarıda da bahsedildiği gibi köyü kuran ailelerden biride Karamehmetler olarak bilinen ailedir. Eğer bu iki aile arasında bir bağlantı olduğu düşünülürse tıpkı diğer benzer ailelerde olduğu gibi aile soyları günümüze kadar korunabilmiştir. Bu da şüphesiz ki Türk aile yapısında görülen bağlılığı ve toplumsal devamlılığı göstermektedir.

Dursunbey İlçe Gıda Tarım ve Hayvancılık Müdürlüğü 2015 yılına ait köy envanter çalışması verilerine göre:

¹³⁷Balıkesir İli Dursunbey İlçesi Veliler Köyü,
<http://www.yerelnet.org.tr/koyler/koy.php?koyid=237918> (31 Ocak 2016)

¹³⁸Bkz. BOA. ML. VRD. TMT., Nr.8403, s. 18-19.

Çizelge 18. Şabanlar Köyüne Tâbî Veliler Mahallesi 2015 Yılı Envanter

Bilgi Formu

Köyün Nüfusu	241
Hane Sayısı	67
Yaş Ortalaması	41
İl Merkezine uzaklık (km)	62
İlçe merkezine uzaklık (km)	25

Hayvansal Üretim Verileri

Büyükbaş Hay. İşletme sayısı (Ad.)	35
20 B. Baş Üzeri İşletme Sayısı	2
Büyükbaş (Toplamı)	239
Melez	239
Yerli	0
Kültür	
Küçükbaş İşletme Sayısı	13
Küçükbaş (Toplamı)	920
Koyun	614
Keçi	306
Arı Kovanı Sayısı (Ad.)	35
Manda	

Bitkisel Üretim Verileri

Tarla Bitkileri Toplamı(da/kg)	1063,311
Toplam Üretici sayısı	95
Ağırlıklı Yetişen ürünler	
Buğday	632,549
Arpa	148,844
Çavdar	20,615
Yulaf	147,715

Nohut	87,178
Bakla	1,352
Mısır	25,058
Yem Bitkileri Toplamı (da)	503,021
Mısır (sılab)	4,392
Fiğ	465,771
H. Pancarı	2,500
Korunga	30,358

Bağ – Bahçe Bitkileri Toplamı(da/kg)	16,059
Ceviz	6,035
Kiraz	2,000
Üzüm	6,824
Badem	1,200
Sebze Toplamı (da)	59,260
Domates	9,668
Biber	10,746
Kavun	16,039
Karpuz	11,651
Fasulye	0,833
Sarımsak	4,657
Patates	2,116
Soğan	1,042
Pırasa	2,116
Genel Toplam Arazi Miktarı (Da)	1691,651

Kaynak: Taner Doğan (taner_dogan83@hotmail.com) Epic, Köksal Demir'e kişisel e-posta, (demirkoksal69@mynet.com) (31.08.2015).

DÖRDÜNCÜ BÖLÜM

4. M. 1844 – 1845’Lİ (H. 1260 – 1261) YILLARDA KEPSUT KAZASI KÖYLERİNİN NÜFUSU VE MESLEKİ DURUMU

XIX. yüzyılın ikinci yarısında Hüdavendigâr eyaleti Kepsut kazasının bazı köylerin temettuât defterlerine göre nüfusu ve mesleki durumu ele alınacaktır.

4. 1. Nüfus Yapısı

Bu çalışmada M.1844-1845 (H.1260-1261) Tarihli 8400, 8401, 8402, 8403 Numaralı Temettuât Defterleri’ne göre Hüdavendigâr eyaleti Kepsut kazasına bağlı on yedi köy ve bir mahallenin nüfusunun belirlenmesinde temettuât defterlerinde yer alan hane sayıları dikkate alınmaktadır. Buna göre Sarnıç köyü 31 Esealanı (İsaalanı) köyü 32, Gökköy 20, Kireç köyü 28, Kumlu köyü 19, Sebiller köyü 26, İgciler köyü 11, Beğceli köyü 8, Naipler köyü 32, Hamzacık köyü 23, Süleler köyü 16, Kavacık köyü 16, Sayacık köyü 11, Örenli köyü 14, Meftros (Yaylabaşı) köyü 16, Umurlar köyü 17, Şabanlar köyü 23, Şabanlara tâi Veliler mahallesi 7 haneye sahip olduğu tespit edilmiştir. Nüfusun yaklaşık olarak ortaya konulmasında kullanılan (hane sayısı x 5) formülüne¹³⁹ göre ele aldığımız köylerin tahmini erkek nüfusları aşağıdaki çizelgede belirtilmiştir.

Çizelge 19. Genel Nüfus İçerisinde Köylerdeki Tahmini Erkek Nüfus Miktarı

Köyler	Hane Sayısı	Yaklaşık Nüfus Miktarı	Erkek Nüfus

¹³⁹ Bkz. Ömer Lütfi Barkan, “Tarihi Demografi Araştırmaları ve Osmanlı Tarihi”, <http://www.journals.istanbul.edu.tr/iuturkiyat/article/view/1023001054> (25 Ocak 2016) s. 12. ; İsmail Arslan, Osmanlı Dünyasında Köyler ve Köylüler: 19. Yüzyıl Balıkesir Örneği, İstanbul, 2014, s.162.

Sarnıç	31	155	65
Esealanı	32	160	65
Gök	20	100	40
Kireç	28	140	54
Kumlu	19	95	38
Sebiller	26	130	46
İğciler	11	55	17
Beğceli	8	40	15
Naipler	32	160	67
Hamzacık	23	115	49
Süleler	16	80	36
Kavacık	16	80	32
Sayacık	11	55	26
Örenli	14	70	32
Meftros	16	80	32
Umurlar	17	85	36
Şabanlar	23	115	50
Veliler	7	35	14
Toplam	350	1750	714

Yukarıdaki çizelge incelediğimizde görülecektir ki en fazla nüfus 160 kişiyle Naipler ve Eselanı (İsaalanı)¹⁴⁰ köylerinde bulunmaktadır. Daha sonra bu köyleri 155 kişiyle Sarnıç köyü izlemektedir. Hamzacık, Şabanlar köylerinin nüfusunun 115 kişiyle; Süleler, Kavacık ve Meftros Köylerinin de 80'er kişiyle eşit olduğu görülmektedir. Nüfusu en az olan Şabanlar Köyüne bağlı Veliler mahallesidir. Defterleri incelediğimizde sadece vergi mükellefi erkek nüfusun kaydedildiğini görmekteyiz. Bundan dolayı hane halkı Ömer Lütfi Barkan'ın da ifadesiyle genel nüfusun hesaplanmasında kullanılan "5" emsali rakamı ilmi dayanağı olmayan bir rakamdır. İsmail Arslan'ın, "Osmanlı Dünyasında Köyler ve Köylüler: 19. Yüzyıl

¹⁴⁰ Bkz. Mutaf, s.116.

Balıkesir Örneği” adlı kitabının sayfa 162’de naklettiği bilgiye göre 19. yüzyıl koşullarında Osmanlı Devleti’nde ortalama çocuk sayısının iki olduğu aile nüfusu 4 – 5 kişiden oluşmaktaydı. Bu bilgilerden hareketle benzer sonuçlara varabiliriz. Yukarıdaki tabloda vergi mükellefi erkek nüfus yaklaşık olarak verilmiştir. Hane sayısı, yaklaşık nüfus ve vergi mükellefi nüfus arasındaki farkı tahmini olarak hesaplamak mümkündür. Örneğin: Sarnıç köyünde hane sayısı 31 olduğuna göre Sarnıç köyünde yaklaşık nüfusun $31 \times 5 = 155$ kişi olarak tahmin edilebilir. $155 - 65 = 90$ kişinin de vergi mükellefi olmayan diğer (yaşlı nüfus, çocuk nüfus, sakat nüfus v.b.) tahmini nüfus miktarı olarak tespit edebiliriz.

Çizelgeden elde edilecek başka bir sonuç da tahmini erkek nüfustür. Çizelgeye göre: Sarnıç köyünde 65, Esealalı köyünde 65, Gökköy’de 40, Kireç’te 54, Kumlu’da 38, Sebiller’de 46, Naipiler’de 67, Hamzacık’ta 49, Süleler’de 36, Kavacık’ta 32, Sayacık’ta 26, Örenli’de 32, Mefteros’ta 32, Umurlar’da 36, Şabanlar köyünde 50 erkek nüfusun yaşadığı anlaşılmaktadır. Bu veriler hane sayısı ile oranlanırsa köylerde hane başına 2 erkek nüfus düştüğü anlaşılacaktır. Sadece erkek nüfusun kaydedilmesi bu konuda elde edilecek verilerin güvenilirliğini olumsuz yönde etkileyecektir. Tahmini olarak elde edilen erkek nüfus oranını şekil olarak da aşağıdaki gibi görmek mümkündür.

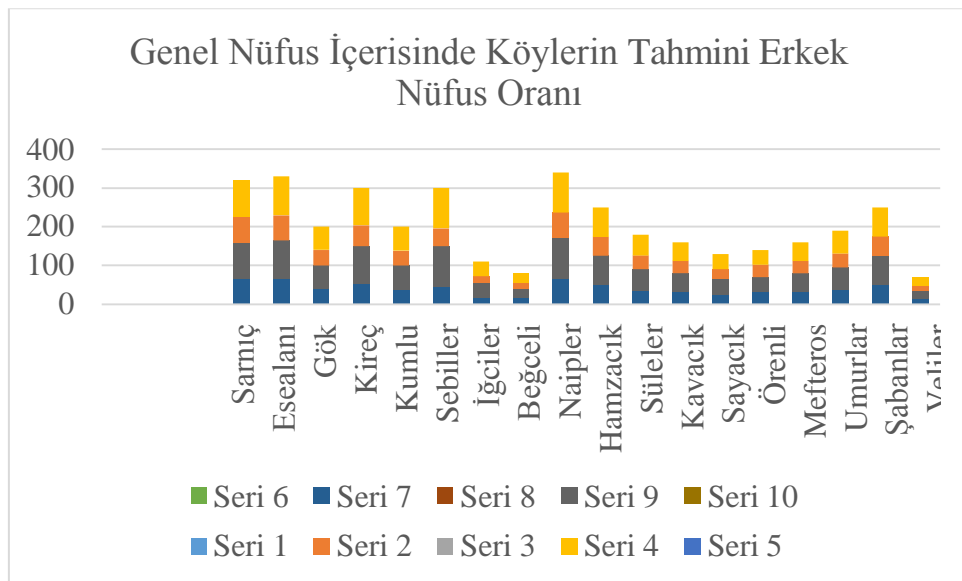

Şekil 1. Genel Nüfus İçerisinde Köylerin Tahmini Erkek Nüfus Oranı

Yukarıdaki şekil incelendiğinde görülecektir ki Sarnıç, Esealanı ve Naipiler’de tahmini erkek nüfus oranı diğer köylerden daha fazladır. En az oran ise Beğceli ve Veliler’de olduğu görülmektedir. Nüfusun azlığı ve ya fazlalığı günümüzde de olduğu gibi bir takım imkânların azlığı ve çokluğu ile de alakalıdır. Yukarıda köyler konusu anlatılırken coğrafi şartların özellikleri, maden ocaklarının varlığı gibi sebeplere dikkat çekilmiştir. Defterler incelendiğinde görülecektir ki bazı hanelerde tek kişi¹⁴¹, bazı hanelerde ise genel olarak iki kişi baba-oğul olarak kaydedilmişlerdir.¹⁴² Bu duruma göre her hanede ortalama iki erkek nüfus yaşadığı varsayılabilir. Bu durumu daha anlaşılır hale getirmek için köylerde her hanede kaç erkek nüfusun bulunduğunu gösteren çizelge aşağıda gösterilmiştir.

Çizelge 20. Hanelere Göre Erkek Nüfusu

Köyler		1 Kişi	2 Kişi	3 Kişi	4 Kişi	5 Kişi	Toplam
Sarnıç	Hane	0	32	0	0	0	32
Esealanı	Hane	2	30	1	0	0	33
Gök	Hane	0	20	0	0	0	20
Kireç	Hane	6	24	0	0	0	30
Kumlu	Hane	0	16	4	0	0	20
Sebiller	Hane	14	15	1	0	0	30
İğciler	Hane	5	6	0	0	0	11
Beğceli	Hane	0	7	1	0	0	8
Naibler	Hane	2	30	0	1	1	34
Hamzacık	Hane	0	25	0	0	0	25
Süleler	Hane	0	17	1	0	0	18
Kavacık	Hane	0	15	1	0	0	16
Sayacık	Hane	0	10	3	0	0	13
Örenli	Hane	0	10	4	0	0	14
Meftros	Hane	0	15	1	0	0	16

¹⁴¹BOA. ML. VRD. TMT. Nr. 8400, s. 58.

¹⁴²BOA. ML. VRD. TMT. Nr. 8401, s. 2.

Umurlar	Hane	0	19	0	0	0	19
Şabanlar	Hane	0	24	1	0	0	25
Veliler	Hane	0	5	2	0	0	7
Toplam		29	320	20	1	1	371

Yukarıdaki çizelgede görüldüğü gibi Sarnıç'ta 32 hane de 2'şer, Esealanın'da 2 hanede 1'er, 30 hanede 2'şer, 1 hanede 3'er, Gökköy'de 20 hanede 2'şer, Kireç'te 6 hanede 1'er, 24 hanede 2'şer, Kumlu'da 16 hanede 2'şer, 4 hanede 3'er, Sebiller'de 14 hanede 1'er, 15 hanede 2'şer, 1 hanede 3'er, İğciler'de 5 hanede 1'er, 6 hanede 2'şer, Beğceli'de 7 hanede 2'şer, 1 hanede 3'er, Naipler'de 2 hane de 1'er, 30 hanede 2'er, 1 hane 4'er, 1 hane de 5'er, Hamzacık'ta 25 hanede 2'şer, Süleler'de 17 hanede 2'şer, 1 hanede 3'er, Kavacık'ta 15 hanede 2'şer, 1 hanede 3'er, Sayacık'ta 10 hanede 2'şer, 3 hanede 3'er, Örenli'de 10 hanede 2'şer 4 hanede 3'er, Meftros'ta 15 hanede 2'şer, 1 hanede 3'er, Umurlar'da 19 hanede 2'şer, Şabanlar'da 24 hanede 2'şer, 1 hanede 3'er, Veliler'de ise 5 hanede 2'şer 2 hanede 3'er erkek nüfus kayıt altına alındıkları görülmektedir.

Bu verilere göre 2'şer erkek nüfusun yoğunlukta oldukları görülmektedir. Bu durumu 1'er, 3'er, 4 ve 5'er kişilik kayıtlar takip etmektedir. Tespit edilen bu sonuçlardan şu çizelgedeki daha özel sonuçları da çıkarmak mümkün olacaktır.

Çizelge 21. Hane Reisi İle Birlikte Kaydedilen Kişiler

Köyler	Hane Reisi	Oğlu	Üvey Oğlu	Damadı	Kardeşi	Hizmetkâr	Kayını	Hemşeriza desi	Amcazade si	Dayısı	Toplam
Sarnıç	32	28	1		3	3					65
Esealanı	33	28			3	6					66
Gök	20	19			1	1					40
Kireç	30	16	2		4	3	1				54
Kumlu	20	13			4	5	2				40

Sebiller	30	15			1						46
İğciler	11	7									18
Beğceli	8	7			1						16
Naibler	34	28		1	5	5		1			70
Hamzacık	25	20			1	4		1			47
Süleler	18	15			1	3					34
Kavacık	16	12			2	2			1		32
Sayacık	13	10			2	1					26
Örenli	14	10	1		3	1			1	1	30
Mefteros	16	14			2	2					32
Umurlar	19	12		1	3	2			1		36
Şabanlar	25	22			5	3					52
Veliler	7	6		2	1	1					16
Toplam	371	272	4	4	42	42	3	2	3	1	720

Yukarıdaki çizelge incelendiğinde görülecektir ki genel anlamda haneye hane reisi haricinde erkek çocuklar başta olmak üzere hizmetkâr, üvey oğul, damat, kardeşlerin kaydedildiklerini tespit etmekteyiz. Köylerde kaydedilen nüfusa baktığımızda Sarnıç'ta 28, Kireç'te 16, Kumlu'da 13, Sebiller'de 15, Naipiler'de 28, Hamzacık'ta 20, Süleler'de 15, Kavacık'ta 12, Sayacık ve Avretli'de 10, Mefteros'ta 14, Umurlar'da 12, Şabanlar'da 22 ve Veliler'de 6 hane reisinin oğlunun kaydedildiği tespit edilmektedir. Köylerde kaydedilen nüfusa baktığımızda Sarnıç'ta 1, Kireç'te 2, Örenli'de 1, hanede üvey oğlun kaydedildiği görülmektedir. Naipiler ve Umurlar'da 1'er ve Veliler'de ise 2 damat kaydedilirken, Sarnıç'ta 3, Esealanı'nda 3, Gökköy'de 1, Kireç'te 4, Kumlu'da 4, Sebiller'de 1, Naipiler'de 5, Hamzacık'ta 1, Süleler'de 1, Kavacık'ta 2, Sayacık 2 ve Örenli'de 3, Mefteros'ta 2, Umurlar'da 3, Şabanlar'da 1 ve Veliler'de 6 hane reisinin oğlunun kaydedildiği tespit edilmektedir. Sarnıç'ta 3, Esealanı'nda 6, Gökköy'de 1, Kireç'te 3, Kumlu'da 5, Naipiler'de 5, Hamzacık'ta 4, Süleler'de 3, Kavacık'ta 2, Sayacık ve Örenli'de 1, Mefteros'ta 2, Umurlar'da 2, Şa-

banlar'da 3 ve Velilerde 1 hane de hizmetkârın kaydedildiği tespit edilmiştir. Bundan başka Kireç'te 1, Kumlu'da 2 kayın, Kavacık, Örenli ve Meftaros köylerinde de 1'er amcazadenin kaydedildiği tespit edilmiştir. Örenli'de 1 dayının kaydına da rastlanmaktadır.

Köylerde kayıtlı erkek nüfusun birbiriyle bağlantı derecesine göre dağılımının yapılmasının ardından şu sonuca ulaşmak mümkündür: Köylerde kayıtlı erkek nüfusun çoğunu erkek evlatların oluşturduğudur. Bu oluşumun hanelere göre dağılımı da aşağıdaki çizelgede gösterilmiştir.

Çizelge 22. Hanelere Göre Erkek Çocuk Sayısı

Köyler	Erkek Evlat Sayısı				Toplam
	0	1	2	3	
Sarnıç	0	27	5		32
Esealanı	0	30	3		33
Gök	0	19	1		20
Kireç	3	22	5		30
Kumlu	2	14	4		20
Sebiller	14	15	1		30
İğciler	6	5			11
Beğceli		7	1		8
Naıpler	2	26	6	1	34
Hamzacık	1	23	1		25
Süleler	1	16	1		18
Kavacık	2	12	2		16
Sayacık	1	11	1		13
Örenli	1	9	4		14
Mefteros		14	2		16
Umurlar	1	15	3		19
Şabanlar	1	19	5		25

Veliler	2	5			7
Toplam	35	273	43	1	371

Yukarıdaki çizelgeye göre Kireç'te 3, Kumlu'da 2, Sebiller'de 14, İğciler'de 6, Naipler, Kavacık ve Veliler'de 2, Hamzacık, Süleler, Sayacık, Örenli, Umurlar ve Şabanlar'da 1'er hanede erkek evlat bulunmadığı görülmektedir. Bundan başka Sarnıç'ta 27, Esealanın'da 30, Gökköy ve Şabanlar'da 19, Kumlu ve Mefteros'ta 14, Sebiller ve Umurlar'da 15, Süleler'de 16, Naipler'de 26, Hamzacık'ta 23, Sayacık'ta 11, Örenli'de 9, Veliler'de 5 hanede 1'er erkek evladın olduğu anlaşılmaktadır. Yine tabloyu incelediğimizde Sarnıç, Kireç ve Şabanlar'da da 5, Örenli'de 4, Esealanı ve Umurlar'da da 3, Kavacık ve Mefteros'ta 2, Gökköy, Sebiller, Beğceli, Hamzacık, Süleler ve Sayacık'ta 1, Naipler'de ise 6 hanede 2'er erkek çocuğun olduğu görülmektedir. Dikkat çeken husus sadece Naiplerde 1 hanede 3 erkek çocuğun olduğudur.¹⁴³

Tabloyu genel olarak ele aldığımızda da defterlerde erkek evladın kaydedilmediği hane sayısının 35 olduğu görülecektir. Bu durumda vergi mükellefi olamayan küçük yaşlı yada kız çocuklarının varlığını da hatırlatmaktadır. 1 erkek çocuğu olan hane sayısının 273, 2 erkek çocuklu hane sayısının 43 ve 3 erkek çocuklu hane sayısının ise 1 olduğudur.

Kepsut ekonomisi iklimin ve coğrafi şartların müsait olmasından dolayı tarım imkânları elverişlidir. Buğday, arpa, mısır, susam, pamuk, çavdar, yulaf, nohut, kendir, keten, burçak ve meyve yetiştirmeye elverişlidir.¹⁴⁴ Kepsut için en uygun mahsülün "şeker pancarı" olduğu söylenebilir. Meyvecilik alanında ise "şeftali" ön plana çıkmaktadır. Sebze olarak da domates, biber ve bilhassa patlıcan ön planda yer almaktadır.¹⁴⁵ Kepsut'ta başlıca ekonomik uğraş alanı tarım ve hayvancılıktır. Kepsut ovasında tahıl ve baklagiller ekimi yapılmakla birlikte tarım ürünlerinin başlıcaları yukarıda ifade edildiği gibi pamuk, mısır ve şeker pancarı ile birlikte meyve tarımını

¹⁴³BOA. ML. VRD. TMT. Nr. 8401, s. 4.

¹⁴⁴Mutaf, s. 114.

¹⁴⁵İlhan Özer, *Kepsut İle İlgili Anılarım (Kepsut'un Tarihi ve Toplumsal Yapısı) ve Kepsut'un 1971 ve 1974 Yıllarında Ekonomik ve Sosyal Yapısı*, İstanbul: 1999, s.109.

görmekteyiz. Bu alanda vişne, elma, çilek, şeftali gibi değişik bölge iklimine uygun meyveler yetiştirilmektedir. Kepsut bölgesinde işletilen kurşun, demir, manganez ve linyit yatakları da bölge ekonomisinde önemli bir yere sahiptir.¹⁴⁶ Gökköy'de maden kömürü ve linyit yatakları mevcuttur.¹⁴⁷ Kepsut bölgesinde ekonomik durum öteden beri tarıma dayalı olarak geliştiği gözlemlenmektedir. Son zamanlarda tarımın yanı sıra hayvancılık sektöründe de önemli gelişmeler olduğunu söylemek mümkündür. Genel olarak ekonomik faaliyetleri ticaret ve tarım sektörü oluşturmaktadır. Yukarıda da ifade ettiğimiz gibi Kepsut ekonomisi büyük oranda tarım ve hayvancılığa dayanmaktadır. Özellikle de meyvecilik sektöründe başı şeftalinin çektiğini söylemek mümkündür. Kepsut havalisinde 6 çeşidi nektarin olmak üzere, 22 ayrı şeftali çeşidinin üretimi yapılarak adeta şeftali Kepsut ekonomisinin can damarı haline gelmiştir. Kepsut bir şeftali diyarı olarak bilinmektedir.

Kepsut'ta küçükbaş hayvancılık ön plandadır. Yaklaşık 100 ton süt üretiminin yanı sıra 990 ton et üretimi ile de dikkat çekmektedir. 1999 yılı sonu itibarıyla 16,4 ton yün-yapağı, 3,7 ton merinos yünü, 3,6 ton keçi kılı ve 1.600.000 adet yumurta üretimi ile de bölge ekonomisine katkı sağlanmıştır. 51 köyde 180 eski kovan, 1650 adet yeni(fenni) kovan olmak üzere 1830 kovandan yaklaşık yıllık 9 ton bal ve 250 kg balmumu üretimi gerçekleştirilmiştir. Bölge ekonomisinde ormancılık sektörünün de önemli bir yer tuttuğunu söyleyebiliriz. Orman bölgelerinde bilhassa meşe, kayın, çam ve gürgen ağaçları bulunmaktadır.

Kepsut kazasının köylerinde genel olarak esnaf, zahireci, bakkal, kahveci, terzi, marangoz, celep, mandıracı, berber olmak üzere faaliyet sürdüren iş kolları bulunmaktadır. Yörede bir takım madenlerde bulunmaktadır. Ele aldığımız köyler içerisinde Gökköy civarında da linyit madeni bulunmaktadır. Kepsut ticaretinde başı çeken ürünler olarak; deri, yağ, yumurta, tavuk, yün, yapağı, pamuk, pancar, küçükbaş, büyükbaş hayvan ve bunlara bağlı etin yer aldığını görmekteyiz.¹⁴⁸

M.1844-1845 (H.1260-1261) tarihli 8400, 8401, 8402, 8403 Numaralı Temettâuat kayıtlarından da anlaşılacağı gibi Kepsut ve havalisinin ekonomik yapısı genel anlamda ziraat, ticaret, hayvancılık şeklinde oluştuğunu söyleyebiliriz. Meselâ

¹⁴⁶ Oluklu, s. 67.

¹⁴⁷ Özer, s. 107.

¹⁴⁸ Ayhan ve diğerleri, s. 121-125.

Sarnıç köyü temettuat kayıtlarını incelediğimizde hane 15 numara 1 de ikamet eden Dervişoğlu Hasan'ın ziraat, küçükbaş hayvancılık, büyükbaş hayvancılıkla uğraştığını görmekteyiz. Bu örnekleri çokça görmek mümkündür.¹⁴⁹

4.1.1. Aile ve Sülale İsimleri

Bugün olduğu gibi dün de aile ve sülale adları bağlı olunan soyun belirlenmesinde oldukça önemlidir. Tarihimizde de “boy” birliğinin ne kadar önemli olduğu hatırlanırsa “kut inanışında” kutlu boyun hâkimiyet gücünü elde bulundurması kut inanışına göre kutlu boya mensup olmakla mümkündür. Cumhuriyet döneminde yapılan soyadı inkılabıyla birlikte ailelerin ortak soyadları aldığını görmekteyiz. Yani bir anlamda soyadı kavramı ile aynı işleve sahip olduğunu rahatlıkla söyleyebiliriz. Bu isimler, kişilerin baba, dede, memleketlerinin, tarihi kökenlerinin, hangi meslekten geldiklerinin de bilinmesinde en azından tahmin edilmesinde son derece önemlidir. Sülale isimlerinde ailelerin statülerini ortaya koyan isimler de mevcuttur. Aşağıdaki çizelgede aile ve sülale isimlerinin karşısındaki sayılar; aynı aile ve sülale adını kullanan hane sayılarını belirtmektedir.

Çizelge 23. Sarnıç Köyü Aile ve Sülale Adları

Aile ve Sülale Adları	Aynı Aile ve Sülale Adını Kullanan Hane Sayısı
Koyunoğlu	4
Temurcioğlu	3
Sarıoğlu	2
Devriyelioglu	1
Kelalioğlu	1
Irgat Mustafa	1

¹⁴⁹BOA. ML. VRD. TMT., Nr.8400, s. 7.

Uzunoğlu	1
Bideahmetoğlu	2
İyeklioğlu	1
Çakıroğlu	1
Buduroğlu	1
Kalabakoğlu	1
Uzunoğlu	2
Dervişoğlu	2
Babahüseynoğlu	1
Çamoğlu	1
Kadioğlu	1
İnlıoğlu	1
Cilacıoğlu	1
Çandıroğlu	1

Sarıç köyü'ne ait yukarıdaki çizelgeye baktığımızda 20 adet ayrı sülale ismi görmekteyiz. Yukarıda belirttiğimiz gibi aile isimleri kişilerin; baba, dede, memleketlerinin, tarihi kökenlerinin, hangi meslekten geldiklerinin de bilinmesinde en azından tahmin edilmesinde son derece önemlidir. Kullanılan isimlere baktığımızda, dedenin, babanın isminin kullanıldığı birçok aile ismi vardır. “Çandıroğlu”, dini hayat içerisinde nüfuslu olan kişilerin soyundan gelenleri ifade eden “Dervişoğlu” gibi. İcra edilen mesleğin ne olduğu da bu isimlerden anlaşılmaktadır. “Cilacıoğlu, Temurcioğlu” gibi. Başka bir özellik de fiziksel özellikleri belirterek adeta bir kişiyi tarif ederken onun resmini çeken ifadelerde vardır. Şöyle ki: “Çakıroğlu, Uzunoğlu, Sarıoğlu, Kelalioğlu” gibi. Sülale isimlerinde ailelerin statülerini ortaya koyan isimler de mevcuttur. Mesela: “Kadioğlu, Devriyelioğlu, Dervişoğlu gibi.

Çizelge 24. Esealanı (İsaalanı) Köyü Aile ve Sülale Adları

Aile ve Sülale Adları	Aynı Aile ve Sülale Adını Kullanan Hane Sayısı
Hatipoğlu	1
Dervişoğlu	2
Karagözoğlu	1
Arıkoğlu	1
Akhaliloğlu	2
Yunusoğlu	1
Hamzaoğlu	1
Çiloğlanoğlu	1
Karahaliloğlu	2
Abdioğlu	1
Temürcioğlu	1
Değirmencioğlu	1
İncekaraoğlu	1
İmamoğlu	1
Köseoğlu	1
Kırmaoğlu	1
Mollaibrahimoğlu	1
Danecioğlu	2
Alikâhya oğlu	1
Ahmetoğlu	1
Yahyaoğlu	1
Çavuşoğlu	1
Mollahasanoğlu	1
Mollayahyaoğlu	1

Esealani¹⁵⁰ Köyü'nde de benzer bir durum olduğunu söyleyebiliriz. Şöyle ki kişiler aile büyüğü genellikle babasının ismiyle tanımlanmaktadır. Diğer benzerliklerde fiziksel özelliklerin etkisiyle oluşturulan isimler vardır. Örneğin: “Çiloğlanoğlu” gibi. Yapılan mesleğin ne olduğunu ifade eden isimler: “Temürcioğlu, Değirmencioğlu” gibi. Ailelerin statülerini ortaya koyan isimlere bura da rastlamak mümkündür. Dini yönden nüfuzu olan kişileri ifade eden: “Mollahasanoğlu, Mollayahyaoğlu, Dervişoğlu” veya topluluğa hitap veya vaaz eden kimse konumunda ki Hatipoğlu gibi. Yukarıda Esealani (İsaalası) Köyünden bahsedilirken günümüzde köyde veya köy dışında yaşayan bazı ailelerin soyadlarıyla benzer aile isimleri olduğunu bizzat saha araştırması esnasında köy sakinleriyle yapılan görüşmelerde tespit edilmişti. Bunlardan bir kısmı da başka soyadları alsalar da aynı soydan geldikleri tahmin edilen ailelerin varlığı ortaya konulmuştu. Bunlar “Arıkoğlu, Arık; Çiloğlan, Çil” , Soyadı Kanunuyla başka soyadı alanlar da olmuş bunlar “Yunusoğlu, Sayar; Hamzaoğlu, Doğan; Abdioğlu, Ceylan” dır.

Çizelge 25. Gökköy Aile ve Sülale Adları

Aile ve Sülale Adları	Aynı Aile ve Sülale Adını Kullanan Hane Sayısı
Salihoğlu	2
Abbasoğlu	1
Kelabdioğlu	2
Alioğlu	1
Ramazanoğlu	2
Karasalihoğlu	1
Topsakaloğlu	1
Hamzaoğlu	1
Abdioğlu	1
Velioğlu	1
Kebecioğlu	1

¹⁵⁰ Esealani Köyü'nün günümüzdeki ismi İsaalası'dır.

Bıyıkhalioğlu	1
Yörükhaliloğlu	1
İnceismailoğlu	1
Kadrioğlu	1

Bundan önceki köylerde tespit ettiğimiz özelliklere benzer özellikleri burada da tespit etmek mümkündür. Mesela “Salihoğlu, Abbasoğlu, Alioğlu, Ramazanoğlu, Velioglu” gibi aile büyüğünün adıyla, “Kelabdioğlu, Topsakaloğlu, Bıyıkhalioğlu” gibi fiziksel özelliklerin etkisiyle, “Yörükhaliloğlu” gibi yaşam tarzının etkisiyle kullanılan aile isimleridir.

Yukarıda Gökköyü’nden bahsedilirken günümüzde köyde veya köy dışında yaşayan bazı ailelerin soyadlarıyla benzer aile isimleri olduğunu bizzat saha araştırması esnasında köy sakinleriyle yapılan görüşmelerde tespit edilmişti. Bunlardan bir kısmı da başka soyadları alsalar da aynı soydan geldikleri tahmin edilen ailelerin varlığı ortaya konulmuştu. Bunlar “Topsakaloğlu, Sakallıoğulları”, soyadı kanunuyla başka soy adı alanlar da olmuş bunlar “Abbasoğulları, Şahin; Hamzaoğlu, Turan; Emirhalioğlu, Oğuz; Bıyıkhalioğlu, Karaman” dır.

Çizelge 26. Kireç Köyü Aile ve Sülale Adları

Aile ve Sülale Adları	Aynı Aile ve Sülale Adını Kullanan Hane Sayısı
İmamhasanefendi	1
Şehidoğlu	2
Musaoğlu	1
Trabzonluosmanefendi	2
Hacıoğlu	1
Hacıhüseyin	1
Beyoğlu	1
Acemoğlu	4

Sarımuhammedođlu	2
Köseođlu	1
Kavcerođlu	1
Nazlıođlu	2
Çapkınođlu	1
Kösealiođlu	1
İđdiçlıođlu	2
Sayısahmedođlu	1
Kamçıođlu	1
Zeybekahmet	1

Kireç köyü ile ilgili yukarıdaki çizelgeyi incelediğimizde diğerlerinde olduğu gibi tarihimizin derinliklerinden ve dinimizin getirmiş olduğu anlayışın da etkisiyle ataya saygı anlayışını hemen her yerde gözlemek mümkün olduğu gibi burada aile ve sülale isimlerinin belirlenmesinde görüldüğü gibi aile büyüklerinin isimleri kullanılmıştır. “Musaođlu” etnik kökenin etkisiyle kullanılan “Acemođlu”, fiziksel özelliğın etkisiyle kullanılan “Köseođlu, Sarımuhammetođlu”, icra edilen mesleğın etkisiyle kullanılan “İmamhasan Efendi”, toplumdaki statünün etkisiyle kullanılan “Beyođlu”, hac görevini yapan kişiler için kullanılsa da genelde günümüzde de olduğu gibi yaşlı, hatırlı kişiler için kullanılan “Hacı” ile başlayan çok fazla oranda diğer köylerde de vardır. “Hacıhüseyin, Hacıođlu” dur. Yine Ailenin nereden geldiklerini belirten “Trabzonluosmanefendi, İđdiçlıođlu”, Ege dolaylarında köy veya çiftliklerde yaşayan Türklere verilen “Zeybek” isminin burada da kullanıldığını görmekteyiz. “Zeybekahmet” gibi aile isimlerinin de kullanıldığını yukarıdaki çizelgede tespit edilmektedir. Burada dikkat çeken bir unsur “Nazlıođlu” olarak ifade edilen aile reisi eğer bir erkek değil de bir kadın ismi olarak kullanılmışsa hane reisi olarak babanın değil de ananın ismi belirtilmiş demektir. Aslında bu durum Türk tarihinde kadına verilen değerle de örtüşüyor demektir.

Yukarıda Gökköyü’nden bahsedilirken günümüzde köyde veya köy dışında yaşayan bazı ailelerin soyadlarıyla benzer aile isimleri olduğunu bizzat saha

araştırması esnasında köy sakinleriyle yapılan görüşmelerde tespit edilmişti. Bunlardan bir kısmı da başka soyadları alsalar da aynı soydan geldikleri tahmin edilen ailelerin varlığı ortaya konulmuştu. Bunlardan Hayati Çakmak adlı köy sakini; anne tarafından “Hacıoğulları ailesinden” geldiğini dedesinin adının da “Hacı Mehmet” olduğunu ifade etti. Adem Çürük adlı köy sakini ise baba tarafından “Hacıoğulları” neslinden geldiğini aile büyüklerinden işittiğini ve dedesinin adının da Yakup olduğunu söyledi. Yine köy sakinlerinden Mustafa Kan ise “Kara Mehmetler” soyundan geldiğini söyledi.

Çizelge 27. Kumlu Köyü Aile ve Sülale Adları

Aile ve Sülale Adları	Aynı Aile ve Sülale Adını Kullanan Hane Sayısı
Hatipefendi	1
Ahmedoğlu	1
Karaköseoğlu	2
Yusufoğlu	1
Dombayoğlu	1
Hacıyusufoğlu	2
Küçükibrahimoğlu	1
Hacıhüseyinoğlu	1
Zeybekoğlu	2
Baburtluoğlu	1
Hacıoğlu	1
Haliloğlu	1
Sipahioğlu	1
Erkekoğlu	1

Daha önceki köylerde tespit ettiğimiz özelliklere benzer özellikleri burada da tespit etmek mümkündür. Kumlu Köyü’nde de aile büyüğü isminden “Yusufoğlu, Haliloğlu, Hacıyusufoğlu, Ahmedoğlu”, icra edilen meslekten dolayı “Hatipefendi,

Sipahioğlu”, Yine ailenin nereden geldiklerini belirten “Bayburtluoğlu”, köylerde aynı ünvanı kullanan ailelerde olmuştur. Kireç köyünde olduğu gibi ege dolaylarında çiftlik ve köylerde yaşayan Türklere verilen “Zeybek” isimin burada da kullanıldığını görmekteyiz. “Zeybekoğlu” gibi. “Dombay¹⁵¹” isminin su sığırı, manda yetiştiriciliği ile ilgili yapılan meslekle alakalı olarak kullanıldığını görmekteyiz. “Dombayoğlu” gibi. Yine diğer köylerde de sıklıkla kullanılan dini yönden hac farizasını yerine getirenler için kullansa da daha ziyadesiyle günümüzde de olduğu gibi güngörmüş toplumda saygınlığı olan kişiler içinde kullanılan “Hacı” isminin bu köyde de kullanıldığını yukarıdaki çizelgeye bakarak söyleyebiliriz. “Hacıoğlu, Hacıyusufoğlu, Hacıhüseyinoğlu” gibi.

Yukarıda Kumlu köyünden bahsedilirken günümüzde köyde veya köy dışında yaşayan bazı ailelerin soyadlarıyla benzer aile isimleri olduğunu bizzat saha araştırması esnasında köy sakinleriyle yapılan görüşmelerde tespit edilmişti. Kumlu Köyü’nde yaşayan bazı ailelerin isimleriyle benzer aile isimleri tespit edilmektedir. Bunlar “Karaköseli, Ahmetler” dir.

Çizelge 28. Sebiller Köyü Aile ve Sülale Adları

Aile ve Sülale Adları	Aynı Aile ve Sülale Adını Kullanan Hane Sayısı
Kurdoğlu	3
Çobanoğlu	1
Hamzaoğlu	1
Kadiroğlu	1
Temürcioğlu	1
Karaahmed	2
Hacıhasan	1
Gökmehmet	1
Budurhasan	1

¹⁵¹Bkz. [http://www.tdk.gov.tr/index.php?option=com_gts&arama=gts&guid=TDK.GTS.56b1611b743a21.61588168,\(3.2.2016\)](http://www.tdk.gov.tr/index.php?option=com_gts&arama=gts&guid=TDK.GTS.56b1611b743a21.61588168,(3.2.2016)).

Köseoğlu	1
Budurali	1
Kavasali	1
Mollamehmet	1
Çakıroğlu	3
Osmanoğlu	1
Karamustafa	1
Deliismail	1
Solakoğlu	2
İmamoğlu	1
Hacıali	1
Karesihasan	1
Hasanefendi	1

Sebiller köyüne ait yukarıdaki çizelgeye baktığımızda 22 adet ayrı sülale ismi görmekteyiz. Yukarıda belirttiğimiz gibi aile isimleri kişilerin; baba, dede, memleketlerinin, tarihi kökenlerinin, hangi meslekten geldiklerinin de bilinmesinde en azından tahmin edilmesinde son derece önemlidir. Kullanılan isimlere baktığımızda, dedenin, babanın isminin kullanıldığı birçok aile ismi vardır. “Hamzaoğlu, Kadiroğlu, Osmanoğlu”, icra edilen mesleğin ne olduğu da bu isimlerden anlaşılmaktadır. “Temurcioğlu, Çobanoğlu, İmamoğlu, Kvasoğlu” gibi. Başka bir özellik de fiziksel özellikleri belirten “Çakıroğlu, Köseoğlu, Karamustafa, Karahmed, ” gibi. Kişilerin şahsi özelliklerini ortaya koyan “Deliismail” isimleri de görmek mümkündür. Yine diğer köylerde de sıklıkla kullanılan dini yönden hac farızasını yerine getiriler için kullansa da daha ziyadesiyle günümüzde de olduğu gibi güngörmüş toplumda saygınlığı olan kişiler içinde kullanılan “Hacı” isminin bu köyde de kullanıldığını yukarıdaki çizelgeye bakarak söyleyebiliriz. “Hacıali, Hacıhasan” gibi. Sülale isimlerinde ailelerin statülerini ortaya koyan isimler de mevcuttur. “Hasanefendi” gibi.

Çizelge 29. İğciler Köyü Aile ve Sülale Adları

Aile ve Sülale Adları	Aynı Aile ve Sülale Adını Kullanan Hane Sayısı
Mahmutoğlu	1
Haliloğlu	1
Cebeoğlu	1
Sarımustafaoğlu	1
Hüseyinefendi	1
Karamustafa	1
Tiryakioğlu	1
Mustafacık	1
Sarımustafa	2
Mollahüseyin	1
Türkçüsüleyman	1

Diğer köylerde olduğu gibi İğciler köyünde de aile ve sülale isimlerinde aynı özellikler mevcuttur. Şöyle ki “Haliloğlu, Mahmutoğlu” olarak isimlendirilen aileler aile büyüğünden, “Sarımustafaoğlu, Sarımustafa, Karamustafa” fiziksel özelliklerin etkisiyle, dini nüfuzu olan kişileri ve aynı zamanda halk arasında saygın bir konumda olduğunu anlatan sülale isimlerinde ailelerin statülerini ortaya koyan “Mollahüseyin” gibi isimler de mevcuttur. “Türkçüsüleyman” gibi etnik kökenden esinlenerek kullanılan isimlerde vardır. Yaptığı meslekten esinlenerek “Cebeoğlu” ismin kullanıldığını yine çizelge yardımıyla görmekteyiz.

Çizelge 30. Beğceli Köyü Aile ve Sülale Adları

Aile ve Sülale Adları	Aynı Aile ve Sülale Adını Kullanan Hane Sayısı
Şabanoğlu	4

Öküzoğlu	2
Külahlıoğlu	2

Beğceli köyünde de diğer köylere nazaran 3 adet ayrı sülale ismine rastlamaktayız. Burada da diğer köylerle bir benzerlik vardır. Şöyle ki “Şabanoğlu” olarak isimlendirilen aileler aile büyüğünden, “Öküzoğlu” lakabı ise muhtemelen güçlü ve kuvvetli özelliğın aksetmesiyle alakalı olmalı, “Külahlıoğlu” icra edilen meslekten dolayı kullanılmış olmalıdır.

Çizelge 31. Naipier Köyü Aile ve Sülale Adları

Aile ve Sülale Adları	Aynı Aile ve Sülale Adını Kullanan Hane Sayısı
Durmuşoğlu	3
Karaibrahimoğlu	1
Yusufoğlu	1
Karahüseyinoğlu	1
Hatipmehmetefendi	1
Erzurumlu Hasan	1
Karaoğlu	1
İnceali	1
Macıkoğlu	1
Çobanoğlu	1
Mızrakoğlu	1
Karaalioğlu	2
Hacıoğlu	1
Kirlioğlu	1
Emiroğlu	2
Kirmeçoğlu	1

Madenođlu	1
Mehmedođlu	1
Mahmutođlu	1
Deliahmetođlu	1
Arapođlu	1
Kocamollaođlu	1
Hacıhasanođlu	1
Aliođlu	1
Karabeyođlu	1
İbrahimođlu	1
Kocaođlu	1

Naıpler K y 'nde 27 adet farklı s lale ismi tespit edilmiřtir. Tabi ki bu durumdan k yde 27 ayrı ailenin k yde ikamet etmekte olduđu anlařılmamalıdır.  unk  bir k yde bu kadar birebirinden farklı s lalenin olması son derece m mk n olmayan bir durumdur. G n m zde diđer k ylere de gitmiř aile isimlerine rastlamak m mk nd r.  rneđin; g n m zde benzer aile isimlerinin yařatılmaya devam ettiđini Sebiller k y nde, k y sakinlerinden Cemal Cořkun ile k y camisinin bah esinde yaptığımız g r řmede Sebiller k y 'nde halen "Madencikocaibrahim" olarak bilinen ailenin varlıđını devam ettirdiđini s yledi. Yukarıdaki  izelgeden de bu benzerliđin olduđunu g steren "Madenođulları" diye bir ailenin varlıđını g rmek m mk nd r. Yine yapılan mesleđin getirdiđi "Madenođlu,  obanođlu, Hatipmehmetefendi" gibi aile isimlerine rastlanmaktadır. Aile b y ğ nden dolayı "İbrahimođlu, Mahmutođlu, Mehmedođlu", ailelerin nereden geldiđini veya nereli olduđunu bildiren "Erzurumlu Hasan", etnik k kenini belirten "Arapođlu", fiziksel  zellikten dolayı verilen "Kocaođlu, Kirliođlu, Karah seyinođlu, Karaibrahimođlu." kiřileri ve aynı zamanda halk arasında saygın bir konumda olduđunu anlatan s lale isimlerinde ailelerin stat lerini ortaya koyan "Karabeyođlu, hatipmehmetefendi", Ayrıca da hac ibadetini yerine getiren kiřilerden ziyade sosyal hayatta g n m zde de olduđu gibi saygın kiřiler i in kullanıldıđı d ř n len "Hacıhasanođlu, Hacıođlu" gibi isimlerde kullanıl-

mıştır.

Çizelge 32. Hamzacık Köyü Aile ve Sülale Adları

Aile ve Sülale Adları	Aynı Aile ve Sülale Adını Kullanan Hane Sayısı
Mollaalioğlu	2
Debbahoğlu	1
Bandıroğlu	4
Macaroğlu	1
Araboğlu	1
Halılağaoğlu	1
Battaloğlu	1
Köseoğlu	1
Delimehmetoğlu	1
Avretlioğlu	1
Osmanoğlu	1
Devecioğlu	1
Salihioğlu	1
Mehmetağaoğlu	1
Karamehmetoğlu	1
Mollamustafaoğlu	1
Beyazoğlu	1

Yukarıdaki çizelgeden de anlaşılacağı gibi en kalabalık ailenin 4 haneyle Bandıroğulları ailesi olduğu anlaşılmaktadır. Diğer köyler için yapılan değerlendirmenin benzerini Hamzacık köyü içinde yapabiliriz. Yine aile büyüğü, meslek, etnik köken, fiziksel özelliklerden faydalanılarak meydana getirilmiş aile isimlerinin varlığını görmekteyiz. Bunlardan “Haliloğlu, Salihioğlu” aile büyüğünden dolayı, “Debbahoğlu, Devecioğlu” icra edilen meslekten esinlenerek, “Mollaalioğlu, Mollamustafaoğlu” sosyal hayatta dini özelliğinin etkinliğini ifade eden aile isimleri kullanılmıştır. Fiziki özelliklerin etkisiyle kullanılan “Beyazoğlu, Köseoğlu,

Battaloğlu” gibi ayrıca ailelerin etnik kökeni hakkında bilgi veren “Arapoğlu, Macarolu” isimlerinin kullanıldığını görmekteyiz.

Çizelge 33. Süleler Köyü Aile ve Sülale Adları

Aile ve Sülale Adları	Aynı Aile ve Sülale Adını Kullanan Hane Sayısı
Musaoğlu	1
Hacimusaoğlu	2
Delimehmetoğlu	1
Hasanlıoğlu	1
Çelebioğlu	2
Yarnaolu(?)	1
Kadioğlu	3
İmamoğlu	1
Hatipoğlu	1
Hanlıoğlu	1
Babahasanoğlu	1
Hacioğlu	1
Haciosmanoğlu	1

Yukarıdaki çizelgeden de anlaşılacağı gibi en kalabalık ailenin 3 haneyle Kadioğlu ailesi olduğu anlaşılmaktadır. Diğer köyler için yapılan değerlendirmenin benzerini Süleleler köyü içinde yapabiliriz. Yine aile büyüğü, meslek, etnik köken, fiziksel özelliklerden faydalanılarak meydana getirilmiş aile isimlerinin varlığını görmekteyiz. Bunlardan “Hasanlıoğlu, Musaoğlu” aile büyüğünden dolayı, “Hatipoğlu, İmamoğlu, Kadioğlu, Hanlıoğlu” icra edilen meslekten esinlenerek, “Çelebioğlu”¹⁵² ise sosyal hayatta görgülü, terbiyeli, olgun (kimse) anlamına

¹⁵²Bkz.http://www.tdk.gov.tr/index.php?option=com_bts&arama=kelime&guid=TDK.GTS.56b2a39524d0f4.61946286, (4 Şubat 2016).

gelen bir aile adı kullanılmıştır. Ayrıca da hac ibadetini yerine getiren kişilerden ziyade sosyal hayatta günümüzde de olduğu gibi saygın kişiler için kullanıldığı düşünülen “Hacıosmanoğlu, Hacıoğlu, Hacımusaoglu”, halk arasında kişisel özelliklerinden dolayı verilen “Delimehmetoğlu” gibi aile adlarının kullandığını görmekteyiz.

Çizelge 34. Kavacık Köyü Aile ve Sülale Adları

Aile ve Sülale Adları	Aynı Aile ve Sülale Adını Kullanan Hane Sayısı
Hatiphüseyinefendi	1
Ayvazoğlu	5
Keklikoğlu	3
Hatipoğlu	1
Yolcuoğlu	1
Köseoğlu	1
Kadıbiraderi	1
Sungurluoğlu	1
Çobanoğlu	1
Karacaoğlu	1

Diğer köylerde olduğu gibi Kavacık Köyünde de aile ve sülale isimlerinde aynı özellikler mevcuttur. Şöyle ki “Ayvazoğlu” olarak isimlendirilen aileler aile büyüğünden, “Köseoğlu” fiziksel özelliklerin etkisiyle, dini nüfuzu olan kişileri ve aynı zamanda halk arasında saygın bir konumda olduğunu anlatansülale isimlerinde ailelerin statülerini ortaya koyan “Hatiphüseyinefendi”, yaptığı meslekten esinlenerek “Çobanoğlu, Kadıbiraderi, Hatipoğlu”, ailenin nereden geldiğini yani memleketinin neresi olduğunu belirten “Sungurluoğlu” gibi aile isimlerinin kullanıldığını yine çizelge yardımıyla görmekteyiz.

Çizelge 35. Sayacık Köyü Aile ve Sülale Adları

Aile ve Sülale Adları	Aynı Aile ve Sülale Adını Kullanan Hane Sayısı
Cabbaroğlu	3
İmammolla	1
Nasreddinoğlu	2
İmamoğlu	1
Küçükmuhammedoğlu	1
Erikoğlu	1
Kurtoğlu	1
Kuşgözoğlu	1

Sayacık Köyü'nde de benzer bir durum olduğunu görmekteyiz. Diğer köylerde olduğu gibi aile büyüğü, meslek ve fiziksel özelliklerin etkisiyle oluşturulan aile isimleri görmekteyiz. Bunlardan “Cabbaroğlu, Nasreddinoğlu” aile büyüğünden, “İmamoğlu” icra edilen meslekten, “Erikoğlu, Kuşgözoğlu, Küçükmuhammedoğlu” fiziksel özelliklerin etkisiyle verilmiş aile isimleridir. Sayacık Köyü'nde Esealanı, Sebiller, İğciler, Naipiler ve Hamzacık köylerinde de tespit edildiği gibi halk sosyal hayatta dini nüfuzu olan kişileri ifade etmek içinde “Molla” aile ismi kullanılmıştır. Günümüzde Sayacık Köyü'nü meydana getiren aileler arasında yukarıdaki çizelgede benzer aile ismi “Cabbarlar¹⁵³” adında bir aile bulunmaktadır.

Çizelge 36. Örenli Köyü Aile ve Sülale Adları

Aile ve Sülale Adları	Aynı Aile ve Sülale Adını Kullanan Hane Sayısı
Hatipoğlu	2

¹⁵³ Bkz. Ayhan ve diğerleri, s. 215.

Ağaoğlu	1
Hacıoğlu	3
Karamuhammedoğlu	1
Abdioğlu	1
Hamzaoğlu	1
Salihoğlu	2
Türkmenoğlu	1
Çakırhüseyinoğlu	1
Çakıroğlu	1
Kılıçoğlu	1

Örenli köyünde de benzer bir durum olduğunu görmekteyiz. Diğer köylerde olduğu gibi aile büyüğü, meslek, etnik köken, toplumsal statü ve fiziksel özelliklerin etkisiyle oluşturulan aile isimleri görmekteyiz. Bunlardan “Abdioğlu, Salihoğlu, Hamzaoğlu” aile büyüğünden dolayı, “Hatipoğlu” icra etmiş olduğu meslekten, “Çakırhüseyinoğlu, Çakıroğlu” fiziksel özellikten, Hac farızasını yerine getirenler haricinde sosyal hayatta saygın kişilere için de kullanılan “Hacıoğlu”, ailelerin statülerini ortaya koyan “Ağaoğlu, Kılıçoğlu” gibi isimler de mevcuttur. Etnik kökeni belirten “Türkmenoğlu” gibi aile isimlerine de rastlanıldığını tespit etmekteyiz.

Çizelge 37. Meftros Köyü Aile ve Sülale Adları

Aile ve Sülale Adları	Aynı Aile ve Sülale Adını Kullanan Hane Sayısı
Şaban oğlu	2
Nasuh oğlu	1
Kösecioğlu	1
Karabaş oğlu	1
Ahmet oğlu	1

Delihüseyinoğlu	1
Dilsizoğlu	1
Çakıroğlu	1
Kulaksızoğlu	1
Kocakulakoğlu	1
Karaosmanoğlu	1
Beyazoğlu	1
Akçaoğlu	1
Bektaşoğlu	1
Çörekoğlu	1

Meftros¹⁵⁴ Köyü'nde de benzer bir durum olduğunu görmekteyiz. Diğer köylerde olduğu gibi aile büyüğü, meslek, etnik köken, toplumsal statü ve fiziksel özelliklerin etkisiyle oluşturulan aile isimleri görmekteyiz. Bunlardan “Şabanoğlu, Nasuhoğlu, Ahmetoğlu” aile büyüğünden dolayı, “Kösecioğlu, Karabaşoğlu, Çakıroğlu, Akçaoğlu, Kulaksızoğlu, Dilsizoğlu, Karaosmanoğlu, Beyazoğlu, Kocakulakoğlu” fiziksel özelliklerin etkisiyle, “Çörekoğlu” meslekten dolayı, toplum içerisinde aile statüsünü belirten “Delihüseyinoğlu” gibi aile isimlerinin kullanıldığını görmekteyiz.

Günümüzde Meftros (Yaylabaşı) köyünde yaşayan ailelerin yukarıdaki çizelgedeki aile isimleri ile benzerlik gösterenler vardır. Bunlar “Şabanlar, Karaoğlanlar, Kocaoğlanlar¹⁵⁵” adlı ailelerdir.

Çizelge 38. Umurlar Köyü Aile ve Sülale Adları

Aile ve Sülale Adları	Aynı Aile ve Sülale Adını Kullanan Hane Sayısı
Alibaşoğlu	3

¹⁵⁴Meftros köyünün günümüzdeki adı Yaylabaşı'dır.

¹⁵⁵ Bkz. Ayhan ve diğerleri, s. 218.

Nasuhoglu	4
Yorukoğlu	2
İmamoğlu	1
Derebeklerinoğlu	1
Soytarioğlu	1
Emiroğlu	3
Hasanoğlu	1

Umurlar köyünde de aile büyüğü isminden “Alibaşoğlu, Emiroğlu, Hasanoğlu, Nasuhoglu”, icra edilen meslekten “İmamoğlu”, sosyal hayattaki statü özelliğinden “Soytarioğlu, Derebeklerinoğlu” aile isimleri mevcuttur.

Çizelge 39. Şabanlar Köyü Aile ve Sülale Adları

Aile ve Sülale Adları	Aynı Aile ve Sülale Adını Kullanan Hane Sayısı
Gökçedağlıoğlu	1
Zılgıdoğlu	6
Sarioğlu	3
Kedik ¹⁵⁶ oğlu	1
Tığlıoğlu	2
Ömeroğlu	4
Mollahüseyinoğlu	1
Karabeyoğlu	1
Havacaoğlu	1
İmamoğlu	2
İmranoglu	1

¹⁵⁶Bkz.Kedik: Kalas, kütük,
http://www.tdk.gov.tr/index.php?option=com_bts&arama=kelime&guid=TDK.GTS.56bbfc22d4a8b8.75831719, (11 Şubat 2016).

Koyunođluhüseyin	1
Bostancıođlu	1
Türkmenođlu	1

Şabanlar köyünde de aile büyüğünün isminden dolayı “Ömerođlu, İmranıođlu”, icra edilen meslekten dolayı “İmamođlu, Bostancıođlu, Koyunođlu, Kedikođlu”, fiziksel özelliklerden “Sarıođlu, Tıđlıođlu, etnik kökenden “Türkmenođlu”, dini nüfuzu temsil eden “Mollahüseyinođlu”, nereden geldiđini anlatan “Gökçedađlıođlu” aile isimleri mevcuttur.

Çizelge 40. Şabanlar Köyüne Tâbî Veliler Mahallesi Aile ve Sülale Adları

Aile ve Sülale Adları	Aynı Aile ve Sülale Adını Kullanan Hane Sayısı
Boşnakođlu	1
Mollayusufođlu	1
Karamustafaođlu	2
Mollaahmedođlu	1
Bölükbaşođlu	1

Veliler Mahallesi Şabanlar Köyü'ne tabi' olduğundan küçük bir köy özelliğindedir. Bundan dolayı da hane sayısı daha azdır. Ancak yine de diđer köylerde olduğu gibi etnik kökenden “Boşnakođlu” sosyal hayatta dini nüfuzdan “Mollayusufođlu, Mollaahmedođlu”, fiziksel özellikten “Karamustafaođlu”, icra edilen meslekten “Bölükbaşođlu” aile isimleri kullanılmıştır.

4.1.2. Şahıs İsimleri

XIX. yüzyılın ikinci yarısında Hüdavendigâr eyaleti Kepsut kazasının bazı köylerinde kullanılan şahıs adları ele alınacaktır.

Çizelge 41. En Çok Kullanılan Hane Reisi İsimleri

İSİMLER	KÖYLER						
	SARNIÇ	ESEALANI	GÖK	KİREÇ	KUMLU	SEBİLLER	TOPLAM
Ali	3	4	4	3		4	18
Yusuf	2			2	4		8
Halil	4	5	5	3	2	2	21
İbrahim	4	2		2	2	1	11
Mustafa	2	2	3	1	5	1	14
Muhammed	5	5	2	2	4	1	19
Ahmed	2	1	2	3	2	3	13
Hüseyin	3	4	1	3	1		12
İsmail	5	3	2	2	1	2	15
Hasan	3	5		5	4	7	24
Yakub	1						1
Derviş		1					1
Yunus		1					1
Hamza		1	1				2
Abdi		1	3				4
Alişan		1					1
Musa		1		1			2
Süleyman		1	1	2	1	1	6
Osman		2		1	2	1	7
Yahya		2					2
Abdullah		1			1	1	3
Eyyub		1					1
Habib		1					1
Salih			3				3
Abbas			1				1
Ramazan			1				1

İsmet			1				1
Veli			2				2
Kadri			1				1
Mahmut				1			1
Nazlı				1			1
Ömer						1	1
Kadir						1	1
Mehmed						3	3

İSİMLER	KÖYLER						TOPLAM
	İĞCİLER	BEĞCELİ	NAİPLER	HAMZACIK	SÜLELER	KAVACIK	
Halil	1		2	2	1	2	8
Mustafa	3		3	4		1	11
Hüseyin	1	1	2			1	5
Ahmed	1	2	4		1	1	9
Mehmed	1		2	6	4	1	14
Hüseyin	1	1	3	1	1	1	8
Süleyman	1	1	1	1		1	5
Şaban		1					1
Ali		1	5	2	2	3	13
Osman		1	1	1	2	2	7
Yakub		1	1		1		3
Yahya		1					1
Muhammed		1					1
Durmuş			1				1
İbrahim			7	2	3		12
Yusuf			3		1		4
Hasan			8	1	2		11
İsmail			2	4			6
Emir			1				1
Veli			1			1	2

Mahmud			1				1
Abdullah				1	1	1	3
Salih				2			2
Ömer				1		1	2
Bekir				1			1
Musa					2		2
Ayvaz						1	1

İSİMLER	KÖYLER						
	SAYACI K	ÖRENL İ	MEFTRO S	UMURLA R	ŞABANLA R	VELİLE R	TOPLA M
Cabbar	1						1
İbrahim	2	2			1		5
İsmail	1	1	3	3	2	1	11
Ali	3		1	4	3	2	13
Nasreddin	1						1
Halil	1	1	2	1	4		9
Muhammed	4	4	4				12
Süleyman	1						1
Ramazan	1	1					2
Hasan		1	1	2	2		6
Mustafa		3	2	1	2	5	13
Yahya		2					2
Ahmed		1	1		1	2	5
Abdi		1					1
Celil		1					1
Hüseyin		3	2	2	2		9
Hamza		1					1
Salih		1		1		1	3
Musa		1					1
İbiş		1					1
Şaban			1				1
Nasuh			1	1			2
Veli			1				1
Yusuf			1		1	1	3

Osman			1	2	1		4
Abdullah			1				1
Mehmed				4	7	1	12
Emir				1			1
Ömer				1	2		3
İmran					1		1

Yukarıdaki çizelgeye göre kullanılan isimler arasında en fazla kullanılan isim 44 kişi ile Ali'dir. Daha sonra sırasıyla Hasan, Halil, Mustafa, Hüseyin, Muhammed, İsmail, Mehmed, İbrahim, Ahmed, Osman, Yusuf, Süleyman, Salih, Abdullah, Ömer, Veli, Abdi, Yahya, Musa, Yakub, Hamza, Ramazan, Mahmud, Şaban, Emir, Nasuh, Derviş, Yunus, Alişan, Eyyub, Habib, Abbas, İsmet, Kadri, Nazlı, Kadir, Durmuş, Bekir, Ayvaz, Cabbar, Nasreddin, Celil, İbiş, İmran isimlerinin kullanıldığı görülmektedir.¹⁵⁷Kullanılan isimlere genel olarak baktığımızda İslam kültürünün etkisi olduğunu görmekteyiz. Yukarıda saha araştırması yapılan köylerde de benzer isimlerin çoğunlukta olduğunu söyleyebiliriz. En çok kullanılan isimlerin Hz. Muhammed (s.a.v)'in isimleri: "Muhammed, Mustafa, Ahmed, Mahmud", Dört Halife içerisinde özellikle "Ali, Osman, Ömer" en son olarak da "Bekir" isminin kullanıldığı görülmektedir.

¹⁵⁷ Bu sonuca benzer çıkarım için bkz. Selahattin Özçelik, *XIX. Yüzyılda Honaz Kazasında Sosyal ve Ekonomik Hayat*, İsparta: Fakülte Kitabevi, 2005, s. 42-43.; Mutlu Aslan, *1840 (H. 1256) Tarihli Temettuât Defterine Göre Hüdavendigâr Eyaleti Balıkesir Sancağı Merkez Kazasına Bağlı Ovaköy (Atanos), Halalca, Balıklı (Mendehore) ve Çayırhisar Köylerinin İktisadi ve İctima-i Durumu*, Dumlupınar Üniversitesi Sosyal Bilimler Enstitüsü, Yayımlanmamış Yüksek Lisans Tezi, Kütahya 2007, s. 36. ; Nihal Yılmaz Demiraslan, *Temettuât Defterlerine Göre Balya Kazası Şamlı, Ilıca, Danişmend, Evciler, Akbaş, ve Koyuneri Köylerinin Sosyo-Ekonomik Yapısı*, Balıkesir Üniversitesi Sosyal Bilimler Enstitüsü, Yayımlanmamış Yüksek Lisans Tezi, Balıkesir 2009, s. 40.

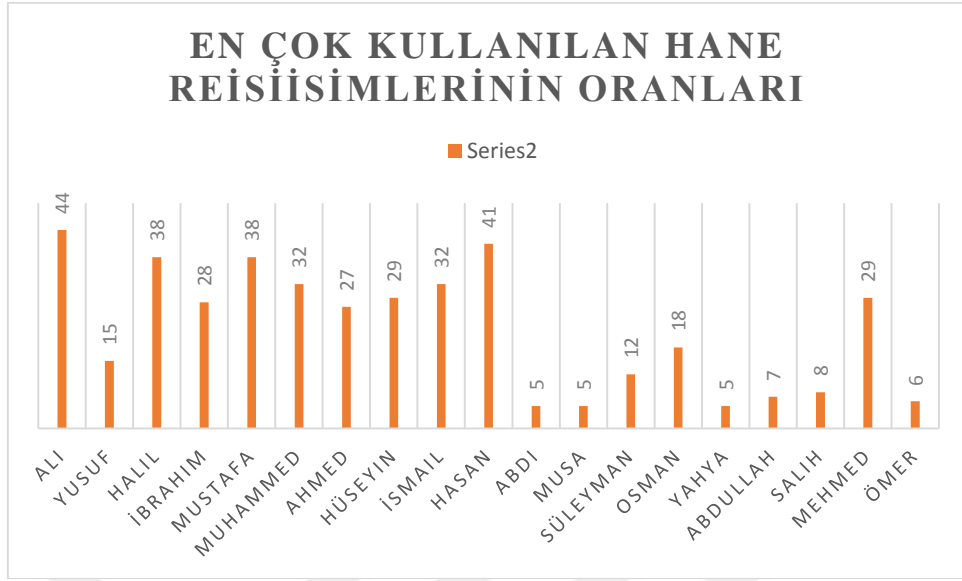

Şekil 2. En Çok Kullanılan Hane Reisi İsimlerinin Oranları

Köylerin genel olarak isim değerlendirilmesi yapıldığında 45 farklı isim kullanıldığını görmekteyiz. Bu durum da bize İslam kültürünün o dönemdeki isimler üzerindeki etkisi hakkında bilgi verirken isim çeşidinin fazla olmamasında da etkili olduğunu söyleyebiliriz. Köylerde az kullanılan isimler ise “Derviş, Yunus, Alişan, Eyyub, Habib, Abbas, İsmet, Kadri, Nazlı, Kadir, Durmuş, Bekir, Ayvaz, Cabbar, Bekir, Nasreddin, Celil, İbiş ve İmran”dır. Dikkat çeken hususlardan biri de iki isimli kişilerin son derece az olmasıdır. Örenli Köyü’nde “Abdioğlu Celil Habib”, Umurlar ve Şabanlar köyüne tâbî Veliler Mahallesi’nde “Mehmed Ali” adını taşıyan 1 kişi vardır.

Türkiye’de nüfus kütüklerine kayıtlı ve 2015 yılında doğanlara en çok verilen 30 erkek adı aşağıdaki çizelgede verilmiştir.¹⁵⁸

¹⁵⁸http://www.nvi.gov.tr/Files/File/Istatistikler/Isimler/2001-2011_en_cok_kullanilan/2015.pdf (10 Mayıs 2016).

Çizelge 42. XIX. Yüzyılın Ortalarında Kepsut Köylerinde En Çok Kullanılan İlk 10 İsim

Erkek Adı				
Ali	Mustafa	Muhammed	İsmail	İbrahim
Hasan	Halil	Hüseyin	Ahmet	Süleyman

Çizelge 43. Nüfus Kütüklerine Kayıtlı ve 2014 Yılında Doğanlara En Çok Verilen 10 Erkek Adı

Erkek Adı				
Yusuf	Mustafa	Ahmet	Muhammed	Mehmet
Berat	Ömer	Eymen	Miraç	Emir

Çizelge 44. Nüfus Kütüklerine Kayıtlı ve 2015 Yılında Doğanlara En Çok Verilen 10 Erkek Adı

Erkek Adı				
Yusuf	Mustafa	Berat	Ayaz	Mehmet
Eymen	Ömer	Miraç	Ahmet	Muhammet

Yukarıdaki çizelge 42, 43 ve 44 incelendiğinde 1844-1845 Kepsut köyleri ve 2014-2015 yıllarında ülkemizde doğan erkek çocuklarına verilen ilk 10 isim tespit edilmiştir. Bu isimler karşılaştırıldığında en çok kullanılan adlar olarak Mustafa, Muhammed ve Ahmet adlarında benzerlik olduğu anlaşılmıştır.

4.1.3. Unvan ve Lakaplar

XIX. yüzyılın ikinci yarısında Hüdavendigâr Eyaleti Kepsut kazasının bazı köylerinde kullanılan unvan ve lakaplar ele alınacaktır.

Çizelge 45. Köylerde Kullanılan Unvan ve Lakaplar

	SARNIÇ	ESEALANI	GÖK	KİREÇ	KUMLU
Koyun	4				
Demirci	3	1			
Sarı	2			2	
Devriyeli	1				
Kel	1		2		
Irgat	1				
Uzun	3				
Bide	2				
İyek	1				
Çakır	1				
Budur					
Kalabak	1				
Derviş	2	2			
Baba	1				
Çam	1				
Kadı	1				
İnli	1				
Cilacı	1				
Çandır	1				
Hatip		1			
Karagöz		1			
Arık		1			

Ak		1			
Deli		1			
Çil		1			
Kara		2	2		2
Değirmenci		1			
İnce		1	1		
İmam		1		1	
Köse		1		2	1
Kırma		1			
Molla		3			
Daneci		2			
Kâhya		1			
Çavuş		1			
Top			1		
Kebeci			1		
Emir			1		
Bıyık			1		
Yörük			1		
Şehid				2	
Trabzonlu				1	
Hacı				2	4
Bey				1	
Acem				2	
Kavcer				1	
Çapkın				1	
İğdiçli				1	
Seyis				1	
Kamçı				1	
Zeybek				1	2
Dombay					1

Küçük					1
Bayburtlu					1
Sipahi					1

	SEBİLLER	İĞCİLER	BEĞCELİ	NAİPLER	HAMZACIK
Kurd	3				
Çoban	1			1	
Molla	2	1		1	3
Demirrci	1				
Hacı	3				
Solak	3				
Kara	3	1		4	1
Gök	1				
Bodur	2				
Köse	1				
Kavas	1				
Çakır	3				
Deli	1			1	
İmam	1				
Karesi	1				
Efendi	1	1			
Cebe		1			
Sarı		3			
Tiryaki		1			
Türkçü		1			
Öküz			1		
Külahlı			1		
Hatib				1	
Erzurumlu				1	
İnce				1	

Macık (?)				1	
Mızrak				1	
Hacı				3	
Kirliođlu				1	
Emir				2	
Kirmeç				1	
Maden				1	
Arab				1	1
Koca				2	
Naiblerli				1	
Karabey				1	
Debbah					1
Bandır					4
Macar					1
Ađa					2
Battal					1
Köse					1
Deli					1
Örenli					1
Deveci					1
Beyaz					1

	SÜLELER	KAVACIK	SAYACIK	ÖRENLİ	MEFTROS
Hacı	5			3	
Deli	1				
Çelebi	1				
Kadı	2	1			
İmam	1		2		
Hatib	2	1		1	
Hanlı	1				

Baba	1				
Ayvaz		4			
Keklik		3			
Yolcu		1			
Köse		1			1
Sungurlu		1			
Çoban		1			
Karaca		1			
Cabbar			3		
Molla			1		
Küçük			1		
Erik			1		
Kurd			1		
Kuşgöz			1		
Ağa				1	
Kara				1	1
Türkmen				1	
Kılıç				1	
Karabaş					1
Deli					1
Dilsiz					1
Çakır					1
Kulaksız					1
Kocakulak					1
Beyaz					1
Akça					1
Bektaş					1
Çörek					1

	UMURLAR	ŞABANLAR	VELİLER
Yörük	1		
İmam	1	1	
Derebekler	1		
Soytarı	1		
Emir	1		
Gökçedağlı		1	
Zılgıd		5	
Sarı		1	
Kedik(?)		1	
Tığlı		1	
Sarı		2	
Molla		1	2
Karabey		1	
Havaca(?)		1	
Koyun		1	
Bostancı		1	
Türkmen		1	
Boşnak			1
Kara			2
Bölükbaşı			1

Köylerde kullanılan unvan ve lakaplar aile ve sülale isimlerinde de görüldüğü gibi kişilerin fiziksel özelliklerine, göç ettikleri memlekete, kişilerin toplum içerisindeki statülerine, etnik kökenlerine, Ayrıca da hac ibadetini yerine getiren kişilerden ziyade sosyal hayatta günümüzde de olduğu gibi saygın kişiler için kullanıldığı düşünülen unvanlarla birlikte dini yönden nüfuzu olan kişileri ifade eden unvanların kullanıldığı görülmektedir.

Lakapların kullanılmasına baktığımızda da en fazla fiziksel özelliklere göre tespit edilen lakapların kullanıldığı anlaşılmaktadır. Uzun, Kara, Sarı, Küçük, İnce, Kocakulak, Karabaş, Dilsiz, Dombay, Kuşgöz, Köse, Çil, Çakır, Kel, Tıgılı, Karaca Beyaz, Battal gibi lakaplar kullanılmıştır.

Lakap isimlerinde tıpkı aile ve sülale isimlerinin belirlenmesinde olduğu gibi ailelerin statülerini ortaya koyan isimler de mevcuttur. Şöyle ki; Bey, Ağa, Molla, Derviş, Emir, Kurt, Efendi, Hacı, Çelebi gibi unvanların kullanıldığı görülmektedir. Unvanlardan “Molla” sosyal hayatta dini nüfuzu olan saygın kişiler için kullanılan unvandır. “Hacı” hac farızasını yerine getirenler haricinde sosyal hayatta saygın kişilere için de kullanılan unvanlardandır. “Efendi” ise ulema sınıfından olan şahısları belirlemek için söylenmiş olabilir.

Lakaplarda bireylerin geldikleri memleketi ifade eden lakaplarda kullanılmıştır. Şöyle ki; Gökçedağlı, Sungurlu, Örenli, Naipçerli, İğdiçli, Erzurumlu, Bayburtlu, Trabzonlu, Karesi’ gibi.

Etnik kökenle alakalı lakapların kullanımına baktığımızda da; Türkmen, Türkçü, Yörük, Macar, Boşnak, Arap lakapları kullanılmıştır.

İcra edilen meslektan dolayı kullanılan unvan ve lakaplar da mevcuttur. Örneğin: Kadı, Bölükbaşı, Bostancı, Koyun, İmam, Ayvaz, Çoban, Debbah, Temürçi, Deveci, Değirmenci Hatip, Kâhya gibi unvanlardır.

Lakaplar içerisinde yukarıda bahsedilenler haricinde; Soyтары, Deli, Cabbar, Keklik, Zılgıd, Bandır, Yolcu, Hanlı, Kavas, Cebe, Tiryaki unvanları da kullanılmıştır.

Sonuç itibariyle unvan ve lakapların kullanılmasında aile büyüğünden, fiziksel özelliklerden, icra edilen meslektan, gelinen memlekettan, etnik kökenden, halk arasında dini nüfuz ve saygınlıktan kaynaklanan isimlendirmelerden oluşan lakap ve unvanların kullanıldığı anlaşılmaktadır.

4.1.4. Kişilerin Fiziksel Özellikleri

Kullanılan kaynaklardan elde edilebilecek bir diğer bilgi ise haneye kayıtlı erkek nüfusun boy, ten, yapısına ilişkin kısaca görüntüsüyle alakalı elde edilen bulgulardır. Boy kısmında ise “uzun” başlığına “koca”¹⁵⁹ve “battal”¹⁶⁰dâhildir.

Çizelge 46. Köylerdeki Erkek Nüfusun Fiziki Özellikleri

KÖYLER	Boy Özellikleri				Tip Özellikleri							Toplam
	Uzun	İnce	Kısa	Toplam	Kel	Çakır	Çil	Sarı	Ak	Kara	Köse	
Sarıç	3			3	1	1		2				4
Esealın		1		1	1		1		1	3	1	7
Gök		1		1	2					1		3
Kireç				0				2		1	2	5
Kumlu			2	2				1		3	2	6
Sebiller				0		3				3	1	7
İğciler				0				3		1		4
Beğceli				0								0
Naıpler		3		3						5		5
Hamzacık	1			1					1		1	2
Süleler				0								0
Kavacık				0						1	1	2
Sayacık			1	1								0
Örenli				0		1				3		4
Meftros				0		1			2	2	1	6
Umurlar				0								0
Şabanlar		1		1				3		1		4
Veliler				0						2		2
TOPLAM	4	6	3	13	4	6	1	11	4	26	9	61

¹⁵⁹ Koca, büyük. Bkz. Şemseddin Sami, Kâmus-ı Türkî, İstanbul 2012, İdeal Kültür Yayıncılık, s. 845.

¹⁶⁰ Battal, En ve boyca alışılmış olandan büyük, Bkz.

[http://www.tdk.gov.tr/index.php?option=com_bts&arama=kelime&guid=TDK.GTS.56c019a9829fb9.69128342\(14 Şubat 2016\).](http://www.tdk.gov.tr/index.php?option=com_bts&arama=kelime&guid=TDK.GTS.56c019a9829fb9.69128342(14 Şubat 2016).)

Yukarıdaki çizelge incelendiğinde hanelerde kayıtlı erkek nüfusun ince yapılı, uzun boylu daha sonrada kısa boylu olduğu görülmektedir. Toplamda 4 kişi uzun, 6 kişi ince, 3 kişi kısa boyludur. Tip özellikleri olarak da 26 kişi ile kara yağız kişiler, 11 kişi ile sarışın kişiler, 9 kişinin köse, 6 kişinin çakır gözlü, 4 kişinin ak saçlı, 4 kişinin kel, 1 kişinin ise çilli olduğu görülmektedir.

Köyleri kendi içerisinde tek tek analize tabi tutacak olursak; Sarnıç Köyü 3 uzunla Naipler Köyü de 3 ince ile, Kumlu Köyü ise 2 kısa kişi ile dikkat çekmektedir. Bunu 1 ince kişi ile Esealanı, Gök ve Şabanlar Köyü, 1 uzun kişi ile Hamzacık, 1 kısa kişi ile Sayacık Köyleri takip etmektedir.

Tip özelliklerinde ise 5 kişi ile Kara yağız kişiler olarak Naipler, bunu 3 kişi ile Esealanı, Kumlu, Sebiller, Örenli Köyleri izlemektedir. 3 kişi ile sarışın renklilerde başı İğciler ve Şabanlar, 2 kişi ile Sarnıç, Kireç, 1 kişi ile Kumlu köyü takip etmektedir. Aksakallılar olarak da 2 kişi ile Meftros, 1 kişi ile Eselanı, Hamzacık; çakır gözlülerde 3 kişi ile Sebiller, 1 kişi ile Sarnıç, Meftros, Örenli; çilli olanlarda 1 kişi ile Esealanı; Köse olanlarda ise 2 kişi ile Kireç ve Kumlu, 1 kişi ile Esealanı, Sebiller, Hamzacık, Kavacık ve Meftros köylerinin takip ettiği görülürken; kel olanlarda ise 2 kişi ile Gök, 1 kişi ile Sarnıç ve Esealanı köyleri yer almaktadır.

4. 1. 5. Mesleki Yapı

Çalışmamızın da içinde yer aldığı XIX. yüzyıl Osmanlı ekonomisinin genel anlamda temel dayanak unsurunun tarım ve hayvancılık olduğu anlaşılmaktadır. Araştırdığımız kaynaklardan da anlaşılacağı üzere meslek çeşitliliğinin son derece az olduğu görülmektedir. Çizelge 34 de bu durumu gözlemlemek mümkündür. Aşağıda hane reislerinin mesleklerinin kaydedildiği çizelgeyi incelediğimiz de; demirci, ırgat, kadı, cilacı, hatib, değirmenci, imam, çoban, kâhya, seyis, sipahi, debbâğ,¹⁶¹ deveci, bostancı,¹⁶² hane reisinin toplamda sayısının 35 kişi olduğu görülecektir.

¹⁶¹ Debbâğ: Derileri sepileyip meşin ve sahtiyan ve gavsâle vesâire yapan sanatkâr. Bkz. Şemseddin Sami, Kâmus-ı Türkî, İstanbul 2012, İdeal Kültür Yayıncılık, s. 472.

¹⁶² Bostancı: 1. bir sebze bahçesini idare eden adam, sebze bahçıvanı. 2. Sâbıkta esâsen has bahçeler muhafızları iken badehü Saray-ı Hümâyun muhafazasına memur olmuş bir sınıf askere mensûb adam. Bkz. Şemseddin Sami, Kâmus-ı Türkî, İstanbul 2012, İdeal Kültür Yayıncılık, s. 246.

Bunlardan başka muhtar, muhtar-ı evvel, ¹⁶³ muhtar-ı sâni, ¹⁶⁴ bir köy ve mahalle ahali tarafından imam ile birlikte köy veya mahalleye ait işleri takip etmek ve vergiyi toplayarak hükümet sandığına teslim etmek üzere görevli kişilerde vardı.¹⁶⁵ Muhtar, Kumlu köyü hariç diğer köyler Sarnıç, Esealanı, Gök, Kireç, Sebiller, İğciler, Beğceli, Naibler, Hamzacık, Süleler, Kavacık, Sayacık, Örenli, Mefros, Umurlar, Şabanlar ve Veliler’de kaydedilmiştir.

Çizelge 47. Köylerdeki Mesleki Dağılım

KÖYLER							
MESLEKLER	Sarnıç	Esealanı	Gök	Kireç	Kumlu	Sebiller	Toplam
Demirci	3	1			1		5
Irgat	1						1
Kadı	1						1
Cilacı	1						1
Hatib		1					1
Değirmenci		1					1
İmam		1		1		1	3
Çoban		2				1	3
Kâhya		1					1
Seyis				1			1
Sipahi					1		1

KÖYLER							
MESLEKLER	İğciler	Beğceli	Naibler	Hamzacık	Süleler	Kavacık	Toplam
Hatib			1		1	2	4
Çoban			1			1	2
Debbâğ				1			1

¹⁶³ Muhtâr-ı evvel: Birinci, önceki muhtar.

¹⁶⁴ Muhtâr-ı sâni: İkinci, sonraki muhtar.

¹⁶⁵ Bkz. Şemseddin Sami, Kâmus-ı Türkî, İstanbul 2012, İdeal Kültür Yayıncılık, s. 1010.

Deveci				1			1
Kadı					2		2
İmam					1		1

KÖYLER							
MESLEKLER	Sayacak	Örenli	Meftros	Umurlar	Şabanlar	Veliler	Toplam
İmam	2				1		3
Hatib	1						1
Bostancı					1		1
Toplam	9	7	2	4	8	5	35

4.2. Ekonomik Yapı

XIX. yüzyılın ikinci yarısında Hüdavendigâr Eyaleti Kepsut kazasının bazı köylerine ait ekonomik yapı, arazi kullanımı ve hububat arazisi ele alınacaktır.

4.2.1. Arazi Kullanımı

4.2.1.1. Hububat Arazisi

Araştırma alanı olarak incelediğimiz köylerde genel anlamda tarım ve hayvancılığa dayalı olan bir ekonomik yapı dikkat çekmektedir. Bu durum yukarıda da ifade edildiği gibi XIX. yüzyıl Osmanlı coğrafyasında genel anlamda görülen bir durumdur. XIX. yüzyıl dünyada yeni oluşumlar yüzyılı olarak görülmektedir. İşte Osmanlı Devleti de bu yeni oluşumlara ayak uydurabilmek için Tanzimat Fermanı'yla birlikte siyasi, sosyal ve ekonomik alanlarda önemli atılımlar yapmıştır. İktisadi anlamda yapılan atılımlar elbette ki her alanda olduğu gibi tarım alanında da kendini hissettirecektir. İşte bu gelişmeden hareketle 1840'lı yıllardaki tarımsal yapı incelen-

diğinde klasik bir yapının yani gelenekçi bir oluşumun varlığından bahsetmek mümkündür. Araştırma kapsamında olan köylerde de bu durumu gözlemleyebiliriz. Aşağıdaki çizelgeyi incelediğimizde görülecektir ki; köyler içerisinde en geniş arazi 752,5 dönüm arazi ile Kireç Köyü'dür. Esealanı Köyü 652 dönüm ile ikinci sırada yer alırken, 603,5 dönüm ile de Sarnıç Köyü üçüncü sırada yer almaktadır. Yukarıda da incelendiği gibi günümüzde de köy envanter çalışması verilerine baktığımızda benzer arazi durumlarını görmekteyiz. En az arazi oranına ise Şabanlar köyüne tâb'i Veliler mahallesine ait olduğunu görmekteyiz. Köylerde hane başına düşen ortalama arazi: Süleler köyünde 28,43; Kireç köyünde 26,87; Meftros köyünde 25,43; Hamzacık köyünde 24,82; Sayacık köyünde 24,77; Kumlu köyünde 24,76; Umurlar köyünde 20,58; Kavacık köyünde 20,56; Esealanı köyünde 20,37; Gökköy'de 20,9; Beğceli köyünde 19,87; Sarnıç köyünde 19,46; Naipler köyünde 18,85; Şabanlar köyünde 17,97; İğciler Köyü'nde 16,27; Veliler de 15,5 ve Sebiller köyünde ise 12,71 dönümdür. Köyler arasında oluşan farklılık daha öncede ifade edildiği gibi coğrafi yapının değişkenliği kısmen de hane sayısından kaynaklanmaktadır. Daha engebesiz araziye sahip olan Kireç köyü'nde ortalama arazi oranı Sebiller köyü'nden daha fazladır. Hane sayısı daha az olan Beğceli köyü'nde ortalama arazi oranı da hane sayısı daha fazla olan Sebiller Köyü'nden daha fazladır.

Köyler arasındaki ekili arazi miktarı bugün olduğu gibi coğrafi özellikler başta olmak üzere üretici nüfusun özelliklerinden de kaynaklanmaktadır. Coğrafi yönden ve üretici nüfus bakımından daha elverişli özelliklere sahip olan Kireç, Esealanı, Sarnıç, Naipler köylerinde ortalama ekili arazi oranı, daha engebeli ve de üretici nüfus bakımından daha az olan diğer köylere nazaran daha fazla olduğunu görmekteyiz.

Çizelge 48. Tarım Arazilerinin Hanelere Göre Dağılımı

KÖYLER	Topraksız		1-10 Dönüm		11-25 Dönüm		26-40 Dönüm		41-60 Dönüm		61+ Dönüm		TOPLAM	
	Hane	Toprak	Hane	Toprak	Hane	Toprak	Hane	Toprak	Hane	Toprak	Hane	Toprak	Hane	Toprak
Sarıç			5	26,5	18	317	7	210	1	50			31	603,5
Eseaları	1	0	4	27	15	256	11	324	1	45			32	652
Gök	3	0	1	10	14	286			1	42	1	80	20	418
Kireç			1	1,5	12	234,5	13	424	2	92,5			28	752,5
Kumlu			2	14	8	125,5	6	173,5	2	94,5	1	63	19	470,5
Sebiller			12	76	10	130,5	4	124					26	330,5
İğciler			4	40	6	99	1	40					11	179
Beğceli					7	127,5	1	31,5					8	159
Naipiler			8	35,5	16	293	6	175	2	100			32	603,5
Hamzacık	1	0	3	26,5	10	199	5	171,5	4	174			23	571
Süleler	2	0	4	43	5	92	2	70	1	50	2	200	16	455
Kavacık	4	0	2	13	6	116	1	30	2	100	1	70	16	329
Sayacık	1	0	1	10	4	80	4	129,5	1	53			11	272,5
Örenli			2	9	7	129	4	138,5	1	41			14	317,5
Meftros	3	0			4	75	7	230	2	102			16	407
Umurlar			1	5	14	270	2	75					17	350
Şabanlar	1	0	2	13	17	272	1	30,5	2	98			23	413,5
Veliler			3	25	3	52,5	1	31					7	108,5

TOPLA	16	0	55	375	176	3154,	76	2408	22	104	5	413	350	7392,
M						5				2				5

Çizelge 49. Genel Arazi Dağılımı

	Hane Sayısı	Hane Başına Düşen Ortalama Arazi	Toplam Dönüm
Sarınc	31	19,46	603,5
Esealanı	32	20,37	652
Gök	20	20,9	418
Kireç	28	26,87	752,5
Kumlu	19	24,76	470,5
Sebiller	26	12,71	330,5
İğciler	11	16,27	179
Beğceli	8	19,87	159
Naıpler	32	18,85	603,5
Hamzacık	23	24,82	571
Süleler	16	28,43	455
Kavacık	16	20,56	329
Sayacık	11	24,77	272,5
Örenli	14	22,67	317,5
Meftros	16	25,43	407
Umurlar	17	20,58	350
Şabanlar	23	17,97	413,5
Veliler	7	15,5	108,5

Köylerde Genel Arazi Dağılım Oranları

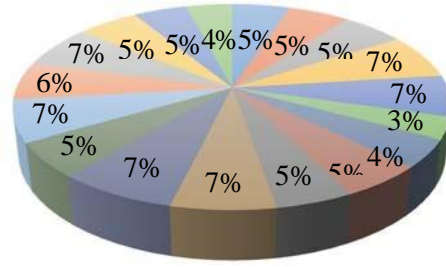

- | | | | | | |
|-----------|------------|------------|------------|------------|------------|
| ■ Sarnıç | ■ Esealanı | ■ Gök | ■ Kireç | ■ Kumlu | ■ Sebiller |
| ■ İğciler | ■ Beğceli | ■ Naipiler | ■ Hamzacık | ■ Süleler | ■ Kavacık |
| ■ Sayacık | ■ Örenli | ■ Meftros | ■ Umurlar | ■ Şabanlar | ■ Veliler |

Şekil 3. Köylerde Genel Arazi Dağılım Oranları

4.2.1.2. Diğer Arazi Çeşitleri

Hububat arazilerinden başka toprak kullanım özelliğinin bir değerlendirmesi yapıldığında görülecektir ki köylerde *mezru* (ekili arazi) dışında bağ, palamut korusu, harîr¹⁶⁶ bahçesinin oranları da önem arz etmektedir. Aşağıdaki tabloya bakıldığında çoğunda bağ olduğu görülecektir. Hane sayısı dikkate alınarak bir ortalama yapılırsa saha araştırmasında da görüldüğü gibi bu dönemde de her hanenin kendi ihtiyaçları oranında genelde yarım ve 1 ile 5 dönüm arasında değişen bağa sahip oldukları görülecektir. Köylerdeki haneler incelendiğinde bağ miktarı en az yarım evlek¹⁶⁷ en fazla ise beş dönüm olarak tespit edilmektedir (TMT. Nr: 8400). Bağ arazisinden başka palamut korusu özellikle de Kireç ve Naipiler köyünde yoğunlaştığı tespit edilmektedir. 1 ile 5 dönüm arasında değişen palamut koruluğu Naipilerde 89 dönüm, Kireç köyünde ise 66 dönümde yapıldığı görülmektedir. Bunlardan başka Örenli köyünde de 4 dönüm harîr (ipek) bahçesi bulunmaktadır.

¹⁶⁶ Harîr: İpek. Bkz. Şemseddin Sami, Kâmus-ı Türkî, İstanbul 2012, İdeal Kültür Yayıncılık, s. 429.

¹⁶⁷ Evlek: Bahçe ve bostanın münkasım bulunduğu bölüklerin beheri, tarla. Bkz. Şemseddin Sami, Kâmus-ı Türkî, İstanbul 2012, İdeal Kültür Yayıncılık, s. 176, dönümün dörtte biri kadar olan arazi, http://www.tdk.gov.tr/index.php?option=com_bts&arama=kelime&guid=TDK.GTS.56cbf092106c10.43025224 (23 Şubat 2016).

Çizelge 50. Genel Arazi Çeşitleri

	Bağ		Palamut Korusu	Harîr Bahçesi
	Dönüm	Evlek	Dönüm	
Sarnıç	51	0,5		
Esealanı	61,5	1,5		
Gök	2			
Kireç	59		66	
Kumlu	36,5			
Sebiller	28	2		
İğciler				
Beğceli	9			
Naipler	46,5	1	89	
Hamzacık	8	1		
Süleler				
Kavacık				
Sayacık	17,5			
Örenli	14	1		4
Meftros				
Umurlar				
Şabanlar	6	3		
Veliler	1	0,5		

4.2.4. Hayvancılık

Osmanlı Devleti'nin önemli ekonomik kaynaklarından biriside hayvancılıktır. Zirai faaliyetlerin en önemli kolu olan hayvancılığın yapılma sebepleri arasında: Yük taşıma ve zirai faaliyetlerde hayvanların gücünden istifade etmek, gübre ihtiyacını gidermek, peynir, yağ, süt, et, deri ve de yapağı ihtiyacını karşılamak, elde edilen ürünleri piyasa için üreterek ekonomik gelir elde etmek amacıyla yapıldığı

söylenbilir (Özçelik, 2005: 213). Özçelik’inde ifade ettiği gibi tarımsal üretimin adeta olmazsa olmazı ve en önemli kolu konumunda olan hayvancılık sektörü XIX. yüzyıl şartları düşünüldüğünde son derece önemli olduğu görülecektir. Çiftçilikle uğraşan aileler tarlalarının sürülmesinde, üretilen mamullerin pazara taşınmasında, tarla, bağ ve bahçelerinin gübre ihtiyacının karşılanmasında, şehirlerin et, süt ihtiyacının giderilmesinde, deri sanayine ana hammadde sağlanmasında hayvanlardan yararlanıyorlardı. İşte bu durumlarda göstermektedir ki hayvancılık sektörünün iktisadi alanda ne kadar önemli olduğunu net bir şekilde ortaya koymaktadır.

4.2.4.1. Büyükbaş Hayvancılık

İncelenen temettuât defterlerinde büyükbaş hayvanlar genel olarak inek, düğe, öküz, camus, kısarak, merkeb ve tosun şeklinde kaydedildiği görülmektedir. Bu hayvan çeşitleri sınıflandırılırken “camus”, “karasığır”, sağman karasığır”, “karasığır öküzü”, “karasığır düğesi”, “camus öküzü”, “sağman camus”, “camus düğesi”, “erkek karasığır” gibi tanımlar kullanıldığı görülmektedir. Şimdi defterlerde kayıtlı bulunan köylere ait büyükbaş hayvan sayılarını aşağıdaki çizelgede görebiliriz.

Çizelge 51. Köylerdeki Büyükbaş Hayvan Sayısı

Hayvanlar	Köyler					
	Sarnıç	Esealanı	Gök	Kireç	Kumlu	Sebiller
Baş						
Camus ¹⁶⁸			3			
Öküzü						
Sağman						
Camus						
Camus				1		
Düğesi						

¹⁶⁸ Camus: Manda, su sığırtı. Bkz. Şemseddin Sami, Kâmus-ı Türkî, İstanbul 2012, İdeal Kültür Yayıncılık, s. 367.

Kara Sığır Dügesi	15	21	13	8	12	2
Sağman Kara Sığır	61	53	50	39	33	6
Erkek Kara Sığır	11	2				4
Kara Sığır Öküzü	33	35	15	31	21	4
TOPLAM	120	111	81	79	66	16
Hane başına düşen büyükbaş hayvan sayısı	4	3	4	3	3	1

Hayvanlar	Köyler					
	İğciler	Beğceli	Naipiler	Hamzacık	Süleler	Kavacık
Baş						
Camus Öküzü			1	8	4	4
Sağman Camus					2	4
Camus Dügesi					1	
Kara Sığır Dügesi		4	16	31	18	9
Sağman Kara Sığır		14	72	91	47	34
Erkek Kara Sığır						

Kara Sığır Öküzü		9	31	9	9	10
TOPLAM	0	27	120	139	81	61
Hane başına düşen büyükbaş hayvan sayısı	0	3	4	6	5	4

Hayvanlar	Köyler					
	Sayacık	Örenli	Meftros	Umurlar	Şabanlar	Veliler
Baş Camus Öküzü		1	10	6	12	2
Sağman Camus	2		4	4	3	
Camus Dügesi	1		1	2	1	
Kara Sığır Dügesi	1	9	17	10	15	4
Sağman Kara Sığır	14	29	49	59	75	15
Erkek Kara Sığır					2	
Kara Sığır Öküzü	13	15	5	9	16	7
TOPLAM	31	54	86	90	124	28

Hane başına düşen büyükbaş hayvan sayısı	3	4	5	5	5	4
--	---	---	---	---	---	---

Yukarıdaki çizelgeyi incelediğimizde büyükbaş hayvan sayılarının köylere göre farklılıklar arz ettiği görülmektedir. Hamzacık köyünde 139, Şabanlar köyünde 124, Sarnıç ve Naipler köylerinde 120, Esealanın'da 111, Umurlar'da 90, Meftros'ta 86, Gök ve Süleler köylerinde 81, Kireç köyünde 79, Kumlu'da 66, Karacık'ta 61, Örenli'de 54, Sayacık'da 31, Veliler'de 28, Beğceli'de 27, Sebiller'de 16 adet büyükbaş hayvan bulunurken İğciler Köyünde ise büyükbaş hayvana rastlanılmamıştır. Bu rakamlar hane sayısına bölüldüğünde hane başına düşen büyükbaş hayvan sayısının Hamzacık köyünde 6, Meftros, Süleler, Umurlar ve Şabanlar köylerinde 5, Sarnıç, Gök, Naipler, Kavacık, Örenli ve Veliler'de 4, Esealanı, Kireç, Kumlu, Beğceli ve Sayacık köylerinde 3, Sebiller köyünde 1 ve İğciler köyünde ise 0 adet olduğu görülmektedir. Anlaşılabacağı üzere her haneye en çok 6 en az ise İğciler hariç 1 adet büyükbaş hayvan düşmektedir. Büyükbaş hayvan sayısı fiziki şartları daha düz olan köylerde fiziki şartları daha engebeli olan köylere nazaran daha fazla olduğunu söylenebilir.

4.2.4.2. Küçükbaş Hayvancılık

İncelenen temettuât defterlerinde küçükbaş hayvanların genel olarak: Koyun, kuzu, keçi ve oğlak olarak kaydedildiklerini görmekteyiz. Küçükbaş hayvanlar sınıflandırılırken “sağmal”¹⁶⁹, “toklu”¹⁷⁰ gibi ifadeler kullanılmıştır. Aşağıdaki

¹⁶⁹ Sağmal: Sağılır, sütü alınır. Bkz. Şemseddin Sami, Kâmus-ı Türkî, İstanbul 2012, İdeal Kültür Yayıncılık, s. 631.

¹⁷⁰ Toklu: Bir yaşına girmiş koyun. Bkz. Şemseddin Sami, Kâmus-ı Türkî, İstanbul 2012, İdeal Kültür Yayıncılık, s. 701.

çizelgede incelediğimiz köylere ait küçükbaş hayvanlar ve bunlara ait rakamsal verilerle birlikte hane başına düşen küçükbaş hayvan sayıları verilmiştir.

Çizelge 52. Köylerdeki Küçükbaş Hayvan Sayısı

Hayvanlar	Köyler					
Baş	Sarnıç	Esealanı	Gök	Kireç	Kumlu	Sebiller
Erkek Keçi	20		21	10	23	
Sağmal Keçi	81	47	33	60	172	
Keçi Oğlağı	15	45	33	45	115	
TOPLAM	116	92	87	115	310	0
Hane başına düşen küçükbaş hayvan sayısı	4	3	4	4	16	0

Hayvanlar	Köyler					
Baş	İgciler	Beğceli	Naipiler	Hamzacık	Süleler	Kavacık
Erkek Keçi			61	10		7
Sağmal Keçi			199	141		88
Keçi Oğlağı			136	13		38
Sağmal Koyun			10			

Kuzu			5	45		25
Sağmal Ağnam				30		
Erkek Ağnam				5		
TOPLAM	0	0	408	244	0	158
Hane başına düşen küçükbaş hayvan sayısı	0	0	13	11	0	10

Hayvanlar	Köyler					
	Sayacık	Örenli	Meftros	Umurlar	Şabanlar	Veliler
Baş						
Erkek Keçi			51	10		30
Sağmal Keçi			72	11		40
Keçi Oğlağı			61	11		40
Toklu Koyun				25	3	
Sağmal Koyun			20	35	42	
Kuzu				35	24	
TOPLAM	0	0	204	127	69	110
Hane başına düşen küçükbaş	0	0	13	7	3	16

hayvan sayısı						
---------------	--	--	--	--	--	--

Yukarıdaki çizelgeyi inceliğimizde görülecektir ki; Naipler Köyü 408 adet küçükbaş hayvanla başı çekmektedir. Daha sonra sırasıyla; 310 adetle Kumlu, 217 adetle Hamzacık, 244 adetle Meftros, 158 adetle Kavacık, 127 adetle Umurlar, 116 adetle Sarnıç, 115 adetle Kireç, 110 adetle Veliler, 92 adetle Esealanı, 87 adetle Gök, 69 adetle de Şabanlar Köyü gelmektedir. Sayacık, Örenli, İğciler, Beğceli, Süleler ve Sebiller Köylerinde ise küçükbaş hayvana rastlanılamamıştır.

4.2.4.3. Yük ve Binek Hayvanları

Yük ve binek hayvanları dönemin şartlarına göre düşünüldüğünde hem yük taşımacılığında hem de ulaşım vasıtası olarak kullanıldığı için son derece önem arz etmektedir. Aşağıdaki tabloda incelediğimiz köylere ait yük ve binek hayvan sayıları ve aynı zamanda da hane başına düşen yük ve binek hayvanlarının sayıları verilmiştir.

Çizelge 53. Köylerdeki Yük ve Binek Hayvan Sayısı

Hayvanlar	Köyler					
	Sarnıç	Esealanı	Gök	Kireç	Kumlu	Sebiller
Baş						
Merkeb			1	8		1
Kısrak	23	1		6	6	
TOPLAM	23	1	1	14	6	1

Hane başına düşen küçükbaş hayvan sayısı	0,74	0,03	0,05	0,5	0,31	0,03
--	------	------	------	-----	------	------

Hayvanlar	Köyler					
Baş	İğciler	Beğceli	Naipiler	Hamzacık	Süleler	Kavacık
Merkeb						
Kısrak			18	4		4
TOPLAM	0	0	18	4	0	4
Hane başına düşen küçükbaş hayvan sayısı	0	0	0,56	0,17	0	0,25

Hayvanlar	Köyler					
Baş	Sayacık	Örenli	Meftros	Umurlar	Şabanlar	Veliler
Merkeb			4			
Kısrak	4	4	3	1		
TOPLAM	4	4	7	1	0	0
Hane başına düşen küçükbaş hayvan sayısı	0,36	0,28	0,43	0,05	0	0

Yukarıdaki çizelge incelendiğinde köylerdeki merkeb ve kısırakların toplam sayısı Sarnıç köyü'nde 23, Naipiler köyünde 18, Kireç köyü'nde 14, Meftros köyünde 7, Kumlu köyü'nde 6, Hamzacık, Kavacık ve Sayacık köylerinde 4, Esealanı, Gök, Sebiller ve Umurlar köylerinde ise 1 baş yük ve binek hayvanı bulunurken; İğciler, Beğceli Süleler, Şabanlar ve Veliler'de ise yük binek hayvanına rastlanılmamıştır. Köylerin hane sayılarıyla hayvan sayıları karşılaştırıldığında Sarnıç'ta 0,74; Kireç'te 0,5; Naipiler'de 0,56; Meftros'ta 0,43; Kumlu'da 0,31; Hamzacık'ta 0,17; Kavacık'ta 0,25; Sayacık'ta 0,36; Örenli'de 0,28; Umurlar'da 0,05; Esealanı ve Sebiller'de 0,03; Gökköy'de 0,05 gibi oranlarla karşılaşmaktayız. Bu da göstermektedir ki köylerde hane başına 1 baş yük ve binek hayvanı düşmemektedir. İğciler, Beğceli, Süleler, Şabanlar ve Umurlar köylerinde ise hane başına düşebilecek yük ve binek hayvanına rastlanılmamıştır.

Çizelge 54. Toplam Hayvan Sayısı

Hayvanlar	Sarnıç	Esealanı	Gök	Kireç	Kumlu	Sebiller
	Baş	Baş	Baş	Baş	Baş	Baş
Büyükbaş Hayvanlar	120	111	81	79	66	16
Küçükbaş Hayvanlar	116	92	87	115	310	0
Yük ve Binek Hayvanları	23	1	1	14	6	1

Hayvanlar	İğciler	Beğceli	Naipiler	Hamzacık	Süleler	Kavacık
	Baş	Baş	Baş	Baş	Baş	Baş
Büyükbaş Hayvanlar	0	27	120	139	81	61
Küçükbaş Hayvanlar	0	0	408	217	0	158

Yük ve Binek Hayvanları	0	0	18	4	0	4
-------------------------	---	---	----	---	---	---

Hayvanlar	Sayacık	Örenli	Meftros	Umurlar	Şabanlar	Veliler
	Baş	Baş	Baş	Baş	Baş	Baş
Büyükbaş Hayvanlar	31	54	86	90	124	28
Küçükbaş Hayvanlar	0	0	204	127	69	110
Yük ve Binek Hayvanları	4	4	7	1	0	0

4.2.4.4. Arıcılık

İncelediğimiz köylerde büyükbaş, küçükbaş, yük ve binek hayvancılığın yanı sıra bazı köylerde arıcılığın da yapıldığını görmekteyiz. Arıcılığın en yoğun olarak yapıldığı köy Meftros köyüdür. Meftros'ta 58 adet arı kovanı vardır. Meftros köyünü 30 adet kovan ile Örenli, 24 adet kovan ile Gökköy, 23 adetle Sebiller, 19 adetle Kavacık köyü, 17 adetle Beğceli, 14 adet kovanla Süleler, 10 adet kovan ile Esealanı, Naipiler ve Şabanlar köyleri, 8 adetle Veliler, 7 adetle Kireç, 6 adetle Kumlu köyü izlerken; Sarınc, İğciler ve Umurlar köylerinde ise arı kovanına rastlanılmamıştır.

Çizelge 55. Köylerde Arı Kovanı Adetleri

	Sarınc	Esealanı	Gök	Kireç	Kumlu	Sebiller
	Adet	Adet	Adet	Adet	Adet	Adet
Arı Kovanı	0	10	24	7	6	23

	İğciler	Beğceli	Naipler	Hamzacık	Süleler	Kavacık
	Adet	Adet	Adet	Adet	Adet	Adet
Arı Kovanı	0	17	10	23	14	19

	Sayacak	Örenli	Meftros	Umurlar	Şabanlar	Veliler
	Adet	Adet	Adet	Adet	Adet	Adet
Arı Kovanı	12	30	58	0	10	8

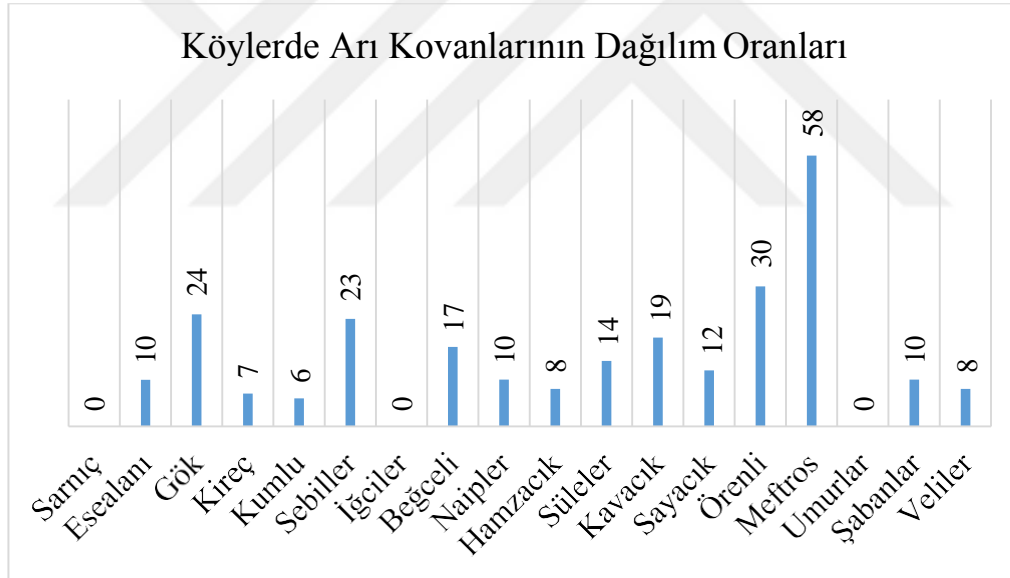

Şekil 4. Köylerde Arı Kovanlarının Dağılım Oranları

4.3. Toplam Servet, Gelir ve Vergiler

Köylerdeki hane reislerinin sahip oldukları emlak ve hayvanlardan oluşan toplam servet ve bu servetten elde ettikleri senelik gelirin toplamı üzerinden köylerin sahip oldukları ekonomik yapıları hakkında genel bir değerlendirme yapmak mümkündür. Köylerin toplam emlak, hayvan, gelir ve vergilerini aşağıdaki çizelgede görmek mümkündür.

Çizelge 56. Toplam Servet, Gelir ve Vergiler

KÖYLER	Emlak	Hayvan	Temettuât	Toplam Servet	Vergi	%
	Guruş ¹⁷¹	Guruş	Guruş	Guruş	Guruş	
Sarnıç	25.585	2.464	41.210 ¹⁷²	69.255	8.164	11,78
Esealanı	28.543	1.708	20.408 ¹⁷³	45.006	3.385	7,52
Gök	20.390	1.569	14.894 ¹⁷⁴	36.853	2.372	6,43
Kireç	45.790	1.340	34.275 ¹⁷⁵	81.405	6.815	8,37
Kumlu	26.065	1.759	25.430 ¹⁷⁶	53.254	3.950	7,41
Sebiller	21.445	265	5030	26.740	607	2,27
İğciler	6.385	0	0	6.385	0	0
Beğceli	6.360	435	8.850 ¹⁷⁷	15.645	1.415	9,04
Naipiler	39.205	3.278	42.710	85.193	9.330	10,95
Hamzacık	24.750	3.224	23.520 ¹⁷⁸	51.494	4.194	8,14

¹⁷¹ Guruş, günümüzde “kuruş” olarak kullanılmakta. Osmanlı kaynaklarında: Ğayın, ra, vav ve şın harfleriyle yazılmaktadır. Ancak çalışmamızda bugünkü şekliyle kullanılmasını tercih ettik.

¹⁷² Tahminen bir yıllık hasılatından verdiği tahmini temettuât 41085 guruş olarak hesaplanmış. Ancak yapılan hesaplama göre 125 guruş eksik hesaplandığı görülmektedir. Bkz. BOA. ML. VRD. TMT., Nr.8400, s. 12

¹⁷³ Tahminen bir yıllık hasılatından ödediği tahmini temettuât 21018 guruş olarak hesaplanmış. Ancak yapılan hesaplama göre 610 guruş fazla hesaplandığı görülmektedir. Bkz. BOA. ML. VRD. TMT., Nr.8400, s. 24

¹⁷⁴ Tahminen zuhur eden bir yıllık hasılatından verdiği temettuât, defterde 14.914 guruş olarak hesaplanmış. Ancak yapılan hesaplama göre 20 guruş fazla hesaplandığı görülmektedir. Bunun da sebebi Tahmini Temettuât 1239 guruş olması gerekirken 1259 guruş olarak hesaplanmıştır. Bkz. BOA. ML. VRD. TMT., Nr.8400, s. 28

¹⁷⁵ Tahminen zuhur eden bir yıllık hasılatından ödediği temettuât, defterde 34.375 guruş olarak hesaplanmıştır. Ancak yapılan hesaplama tahmini zuhur eden bir yıllık hasılatından verdiği Temettuâtın 34275 guruş olduğu tespit edilmiştir. Bunun sebebi olarak Hane 18 Numara'nın tahmini temettuâtı 800 guruş tutarken yanlışlıkla 900 guruş olarak kaydedilmesinden kaynaklanmaktadır. Bkz. BOA. ML. VRD. TMT., Nr.8400, s. 40

¹⁷⁶ Tahminen zuhur eden Temettuât, defterde 25.771 guruş olarak gösterilmiş ancak Hane 12 Numara 1'in tahmini zuhur eden temettuâtı 1100 guruş olması gerekirken 1200 guruş olarak kaydedilmiştir. Ancak yapılan hesaplama bir yıllık hasılatından verdiği tahmini temettuâtı 25430 guruş olarak hesaplanmıştır. Tahminen buna benzer eksikliklerden dolayı aradaki farkın 341 guruş olduğunu görmekteyiz. Bkz. BOA. ML. VRD. TMT., Nr.8400, s. 53

¹⁷⁷ Tahminen zuhur eden Temettuât, defterde, 9025 guruş olarak kaydedilmiştir. Ancak yapılan çalışmada 8850 guruş olarak tespit edilmiştir. Bkz. BOA. ML. VRD. TMT., Nr.8400, s. 64.

¹⁷⁸ Defterde bir senede tahmini temettuâtı 22520 guruş olarak eksik kaydedildiği anlaşılmıştır. Yapılan inceleme sonucunda bir senelik tahmini temettuâtının 23520 guruş olduğu anlaşılmaktadır. Bkz. BOA.

Süleler	9.750	825	13.060	23.635	2.285	9,66
Kavacık	12.800	1.655	11.377	25.832	1.609	6,22
Sayacık	14.355	555	9.275 ¹⁷⁹	24.185	1.357	5,61
Örenli	25.357	1.055	17.183 ¹⁸⁰	43.595	2.674	6,13
Meftros	15.750	2.235	22.850	40.835	2.807	6,87
Umurlar	18.030	2.089	17.125 ¹⁸¹	37.244	4.704	12,63
Şabanlar	22.275	2.366	19.945 ¹⁸²	44.586	3.585	8,04
Veliler	7.780	635	6.240	14.655	1.114	7,60
Toplam	370.615	27.457	333.382	725.797	60.367	

Çizelge incelendiğinde Kireç köyünün toplam emlak gelirinde 45,790 kuruşla ilk sırada yer alırken, Naipler köyü ise hayvan gelirinde 3,278 guruş, temettuât gelirinde 42,710 kuruş, toplam gelirden 85,193 kuruşla ve de ödediği 9,330 kuruş vergiyle ilk sırada yer almaktadır. Naipler köyü'nü 81,405 kuruşla Kireç, 69,255 kuruşla Sarnıç, 53,254 kuruşla Kumlu, 51,494 kuruşla Hamzacık, 45,006 kuruşla Esealanı, 44, 586 kuruşla Şabanlar, 43,595 kuruşla Örenli, 40,835 kuruşla Meftros, 37,244 kuruşla Umurlar, 36,853 kuruşla Gök, 26,740 kuruşla Sebiller, 25,832 kuruşla Kavacık, 24,185 kuruşla Sayacık, 23,635 kuruşla Süleler, 15,645 Beğceli, 14,655 kuruşla Veliler ve 6,385 kuruşla İğciler köylerinin takip ettiğini görmekteyiz. Ancak çizelgede de görüldüğü gibi toplam servet üzerinden hesaplanan vergilerin yüzdelik oranlarına baktığımızda farklılıklar olduğunu göreceğiz. Köyler arasındaki bu farklılıkların meydana gelmesinde kâtip hatasından kaynaklandığını yukarıdaki açıklama-

ML. VRD. TMT., Nr.8401, s. 22.

¹⁷⁹Defterde bir senede tahmini temettuâtı 9175 guruş olarak eksik kaydedildiği anlaşılmıştır. Yapılan inceleme sonucunda bir senelik tahmini temettuâtının 9275 guruş olduğu anlaşılmaktadır. Bkz. BOA. ML. VRD. TMT., Nr.8402, s. 5.

¹⁸⁰Defterde bir senede tahmini temettuâtı 17133 guruş olarak eksik kaydedildiği anlaşılmıştır. Yapılan inceleme sonucunda bir senelik tahmini temettuâtının 17183 guruş olduğu anlaşılmaktadır. Bkz. BOA. ML. VRD. TMT., Nr.8402, s. 13.

¹⁸¹Defterde bir senede tahmini temettuâtı 19050 guruş olarak fazla kaydedildiği anlaşılmıştır. Yapılan inceleme sonucunda bir senelik tahmini temettuâtının 17125 guruş olduğu anlaşılmaktadır. Bkz. BOA. ML. VRD. TMT., Nr.8403, s. 7.

¹⁸²Defterde bir senede tahmini temettuâtı 19875 guruş olarak eksik kaydedildiği anlaşılmıştır. Yapılan inceleme sonucunda bir senelik tahmini temettuâtının 19945 guruş olduğu anlaşılmaktadır. Bkz. BOA. ML. VRD. TMT., Nr.8403, s. 17.

malara bakarak rahatlıkla söyleyebiliriz. Bu durumun daha anlaşılır hale gelmesi için bazı vergi mükelleflerin servet ve vergi miktarlarını karşılaştırmak yerinde olacaktır. Esealanı Köyü'nde yıllık 2250 guruş gelire sahip olan bir mükellef 375 guruş vergi öderken, aynı köyde başka bir mükellef de yıllık 2000 guruş gelire sahip olan diğer bir mükellef de aynı vergiyi ödemektedir.¹⁸³ Bunun gibi örneklerin çoklukla olduğunu görmekteyiz.

Bir başka konu da vergi meselesinde olduğunu görmekteyiz. Çizelge 56'a bakıldığında toplam vergi miktarlarının köylere göre dağılımı şu şekildedir: Naipler 9.330 kuruş, Sarnıç 8.164 kuruş, Kireç 6.815 kuruş, Umurlar 4.704 kuruş, Hamzacık 4.194 kuruş, Kumlu 3.950 kuruş, Şabanlar 3.585 kuruş, Esealanı 3.385 kuruş, Meftros 2.807 kuruş, Örenli 2.674 kuruş, Gök 2.372 kuruş, Süleler 2.285 kuruş, Kavacık 1.609, Sayacık, Beğceli 1.415 kuruş, 1.357 kuruş, Veliler 1.114 kuruş, Sebiller 607 kuruş yıllık vergi verirlerken İğciler köyünde vergi mükellefi hanenin olmadığını tespit etmekteyiz. Buna benzer bir şekilde diğer köylerde de vergi mükellefi olmayan ailelerin mevcudiyeti söz konusudur. Buna göre Sarnıç köyünde 3 haneden, Esealanı köyünde 2 haneden, Gökköy'de 3 haneden, Kireç'te 1 haneden, Kumlu'da 4 haneden, Sebiller köyünde 1 haneden, İğciler köyünde hiçbir haneden vergi alınmamakta, Beğceli köyünde bütün hanelerin vergi mükellefi oldukları anlaşılmaktadır. Naipler köyünde 7 haneden, Hamzacık köyünde 3 haneden, Süleler köyünde 2 haneden, Kavacık köyünde 5 haneden, Sayacık köyünde 1 haneden, Örenli köyünde 3 haneden, Meftros köyünde 1 haneden, Umurlar köyünde 2 haneden, Şabanlar köyünde 6 haneden ve Veliler'de ise 1 haneden vergi alınmadığı anlaşılmaktadır. İğciler köyünde gelir oranlarının son derece düşük olduğu gözükmemektedir. Kanaatimce gelir oranları vergi matrahının altında kaldığından vergi mükellefi bulunmamaktadır. Diğer köylerde ise bazı hanelerin vergi mükellefi olmama sebeplerini şu şekilde açıklayabiliriz: Muhtar, Muhtar-1 Sanî, Muhtar-1 Evvel, İmam, Hatip gibi devlet görevlileri ile Çoban, Hizmetkâr gibi hizmetleri yapanlardan vergi alınmamaktadır. Yukarıdaki çizelge incelendiğinde görülecektir ki hanelerin toplam servetleriyle ödedikleri vergiler arasındaki oranlarda büyük farklılıkların olduğu görülecektir.

¹⁸³ BOA. ML. VRD. TMT., Nr.8400, s. 2.

Çizelge 57. Arazi, Emlâk ve Hayvan Gelirlerinden Elde Edilen Senelik Hasılatlar

	Sarnıç	Esealını	Gök	Kireç	Kumlu	Sebiller
Tarla	90 - 465	80 - 650	50-1520	200-1390	100-1405	50-1175
Bağ	30 - 240	30 - 300	120	60-255	60-240	30-120
Palamut Korusu				50-350		
Demirci Dükkânı	165 - 375	138				
Arı Kovanı		50	15-60	5-15	10-20	40-75
Sağman Kara Sığır	25 - 175	25 - 150	25-325	25-125	25-150	25-50
Kara Sığır Düğesi		25-50	25			
Kısrak	25 - 200	25		25-50	50	
Sağman Keçi	152 - 172	40 - 60	132	20-160	120-280	
Erkek Keçi	8 - 18		42	10	10-36	

	İğciler	Beğceli	Naipler	Hamzacık	Süleler	Kavacık
Tarla	250-1440	210-805	30-1800	100-1550	200-850	170-2070
Bağ		60-90	30-180	30-60		
Palamut Korusu			50-250			
Demirci Dükkânı						
Arı Kovanı		25-60	50	5-15	5-25	5-40
Sağmal Kara Sığır		50-125	25-675	25-250	25-175	25-150

Kara Sığır Düğesi						
Kısrak			25-200	25-50	25	
Sağmal Keçi			12-200	24-240	20	20-160
Erkek Keçi			8-50	15-20		8
Sağmal Ağnam			24	180	288	
Erkek Ağnam				15	9	9
Sağmal Camus					35	35-70

	Sayacık	Örenli	Meftros	Umurlar	Şabanlar	Veliler
Tarla	235- 1380	30-1770	210-2360	550-1240	200-1150	190- 1530
Bağ	90-180	30-150			30-60	30-60
Harir Bahçesi		20-60				
Palamut Korusu						
Demirci Dükkânı		172				
Arı Kovanı	20-40	15-75	15-130		50	40
Sağmal Kara Sığır	25-75	25-150	25-225	25-250	25-500	25-100
Kara Sığır Düğesi						
Kısrak	25-50	25-50	25-50	25		
Sağmal			12-140			80

Keçi						
Erkek Keçi			6-86			
Sağmal Ağnam			120	200	132	
Erkek Ağnam				75	9	
Sağmal Camus	35		105	35	105	



5. SONUÇ

Sonuç olarak; yapılan bu çalışma ile M.1844-1845 (H.1260-1261) Tarihli Kepsut kazası ve bazı köylerine ait temettuât defterleri, belli bir zaman diliminde Osmanlı taşrasına ait iktisadi, sosyal durum hakkında bir takım bilgileri ortaya koymaktadır. İnceleme sonucunda köy halkının sosyal, ekonomik özelliklerinin yanı sıra demografik yapı, meslekler, ödenen vergiler ile birlikte köylerdeki tarla, bağ, bahçe tarım ürünlerinin çeşitleri ve miktarları ile yetiştirilen hayvanlar hakkında bilgilere ulaşılmıştır.

Osmanlı Devleti'nin sosyo ekonomik tarihinin anlaşılması ve özellikle Tanzimat'ın ilk yıllarının aydınlatılabilmesi için önemli kaynaklar olan temettuât defterlerinin, sosyal tarih araştırmacılığı için incelenmeleri gerekmektedir. Çalışmanın içerik zenginliği defterlerde yer alan içerik zenginliği ile alakalıdır. Tahmini nüfus miktarı, hanelere göre erkek nüfus oranı, hane reisi birlikte kaydedilen kişiler, hanelere göre erkek çocuk sayısı, aile ve sülale isimleri, şahıs isimleri, en çok kullanılan hane reisi isimleri, unvan ve lakaplar, kişilerin fiziksel özellikleri, mesleki yapı ve mesleki dağılımı, ekonomik yapı içerisinde arazi kullanımı ve tarım arazilerinin hanelere göre dağılımı, hayvancılık, toplam servet, gelir ve vergiler gibi birçok bilgiye ulaşılabilecek önemli kaynaklar konumundadır.

Temettuât defterlerinde yer alan kayıtlara göre M.1844-1845 (H.1260-1261) tarihli Kepsut kazasına tâbî on yedi köy ve bir mahalle ile alakalı olarak ulaşabildiğimiz ikinci bir sonuç da yerel tarih açısından son derece önem arz eden konulardır. Bunun başında aile isimleri gelmektedir ki saha araştırmasında da ortaya koymaya çalıştığımız gibi dünle bugün arasında kurulan bağlantılara dayalı bilgilerdir. Dün kullanılan aile isimlerinin bugün de kullanıldığını görmekteyiz. Bu şekilde tarihi bir akışın devam ettiği sonucuna ulaşmaktayız. Tarihin ilgi alanı insan olduğuna göre bu kaynaklarda da sosyal tarih için çok zengin bir muhtevanın olduğunu görmekteyiz. Sosyal hayatta insanı alakadar eden pekçok konuda bilgilere ulaşılmıştır. Meselâ: kullanılan şahıs isimleri, aile isimlerine baktığımızda o dönemdeki toplumun dini hassasiyetlerini anlamak mümkün olacaktır. Yine buna benzer bir şekilde kullanılan lakap ve unvanların icra edilen meslekler hakkında bizlere birtakım bilgiler sunduğunu

görmekteyiz. Kullanılan fiziksel özelliklerin de adeta kişilerin tanınmasında adeta görsellik bakımından bir fotoğraf muhteva açısından adeta röntgenlerinin çekilmesine benzer şekilde bizleri aydınlattığını tespit etmekteyiz. Yine bu kaynaklar sayesinde yerleşim yerlerinin tahmini nüfus sayıları öğrenilmektedir.

Bir başka elde edilen sonuç ise ekonomi alanında önemli bulgular sunmasıdır. Köy ekonomisinin en önemli özelliklerinden olan tarım ve hayvancılık konularında önemli sonuçlara ulaşmak mümkün olabilmektedir. Zirai ürünlerin her birinin okka değerini, tarım arazilerinden kaç dönümden bir senelik hasılatın ne kadar elde edildiği tespit edilebilmektedir. Tarımın olmazsa olmazı olan hayvancılık noktasında da; hayvan sayıları incelenerek tarımla hayvancılık arasındaki sıkı bağlantıyı ortaya koymak mümkündür.

Her türlü servet, kazanç ve vergi miktarları verilmiş olup bu veriler üzerinden yapılan çalışmanın sonuçlarına bakılarak köyler arasında birtakım kıyaslamalar yapılabilir. Meselâ: Toplam servet yönünden en zengin köy Naipiler köyüdür. Toplam servet üzerinden hesaplanan vergilerin yüzdelerine baktığımızda bir takım farklılıkların olduğu dikkat çekmektedir. Bu farklılıkların oluşmasında kâtip hatalarından kaynaklandığı gibi köy hane sayılarının farklılıklarından da kaynaklanmaktadır. Meselâ: Umurlar köyünde elde edilen toplam servet Naipiler köyünden elde edilen servetin yarısından da az olmasına rağmen hane sayısının yaklaşık Naipiler köyünün hane sayısının yarısı kadar olmasından dolayı ödenen verginin yüzdeler oranının daha fazla olduğunu görmekteyiz. Hanelerden alınmayan vergilere bakıldığında da İğciler köyünden vergi alınmayan tek köy olduğu görülmektedir. Elbette ki bu çıkarımlar eldeki bilgilere bakılarak yapılabilir. Çünkü yapılan sayımların güvenilirliği hususunda pekçok şüphe bulunmaktadır. Bundan dolayı da elde edilen sonuçlar tahmini verilere göre yapılacaktır.

Temettuât defterleri araştırmacılara bulunduğu döneme ve ait olduğu bölgeye ilişkin sosyo ekonomik ve demografik yapı hakkında daha mükemmel ve teferruatlı bilgiler sunar. Temettuât defterleri fertlerin iktisadi kaynaklarını tespit etmek ve buna göre vergi alınmasını sağlamak amacıyla hazırlanmıştır. Yani kişiye kazanç sağlayacak her türlü mal varlığı, tarla, bahçe, ev, dükkân, hayvanlar ve bundan başka gelir getiren bir mesleği varsa bunların hepsi tespit edilerek her mükellefin kişisel

servetine ve senelik kazancına göre bir vergi konmaya çalışıldığı anlaşılmaktadır. Bu herkesin kazancına göre vergi alınması usulü Tanzimat Fermanı'ndaki eşitlik (hukukun üstünlük prensibi) ilkesine dayanarak uygulamaya konulmuş, 1840- 1845'te iki sayım yapılmış temettuât defterleri bu sayımlar sonucu oluşmuştur. İşte bu sayımlar Osmanlı kırsalının (merkezden uzak kısaca taşrasının) sosyal ve ekonomik yönden anlaşılmasına yönelik önemli istatistikî bilgiler sunmakla birlikte; 19. yüzyılda emlak, arazi, hayvanat ve temettuât sayımları sonucu ortaya çıkan temettuât defterleri, Osmanlı Devleti'ne ilişkin önemli sonuçlara ulaşılmasında katkı sağlamaktadır.

Temettuât defterleri bir yerleşim bölgesinin iktisadi geçmişi hakkında bilgilerin yanı sıra o bölgenin toplumsal geçmişi hakkında da aydınlatıcı bilgiler sunmaktadır. Örneğin; isimlerden hareketle aileler arası ilişkilerden, kullanılan lakapların özelliğinden toplumsal düşüncenin şekillenmesine kadar ve hatta bir başka bölgeden o bölgeye yapılan göçler hakkında da bilgilere ulaşmak mümkündür.

Bu defterler günlük yaşam konusunda bizlere bilgiler vermektedir. Müslüman toplum ile gayri Müslim toplum arasındaki diyaloglar konusunda da aydınlatıcı bilgileri bulmak mümkündür.

Temettuât defterleri sadece bir mal-mülk ve gelirlerin kaydedildiği defterler değildir. Genel anlamda ekonomik zenginliğin tespit edilmesine yönelik bir çalışmadır. Unutulmaması gerekir ki tarih ilmi belgelere dayandığından ötürü elde edilen bilgiler aynı zamanda da sosyal tarih açısından da önemli veriler içermektedir. Temettuât defterleri XIX. yüzyıla ait zengin kaynak özelliğine sahip olmalarına rağmen kâtip hataları, bir kısım suistimâllerin ve noksanlıkların olmuş olabileceği elde edilen sonuçların kesinliğini gölgelemektedir. Ancak bu alanda yapılacak benzer çalışmaların sayılarının artırılması bu defterlerin sosyo-ekonomik tarihimiz açısından ne kadar önemli kaynaklar olduklarının anlaşılması yönünden faydalı olacaktır.

KAYNAKÇA

Arşiv Kaynakları

BOA. ML. VRD. TMT. d. Nr. 08400

BOA. ML. VRD. TMT. d. Nr. 08401

BOA. ML. VRD. TMT. d. Nr. 08402

BOA. ML. VRD. TMT. d. Nr. 08403

İnceleme ve Araştırmalar

ADIN, Hikmet, *Tarih, Coğrafya ve Sosyolojik Yönden Dursunbey ve Çevresi*, Balıkesir: 2001.

AKGÜNDÜZ Ahmet ve ÖZTÜRK Said (Mayıs 2000), *Yozgat Temettuât Defterleri*, I-III, Yimpaş Holding Yayınları, İstanbul.

AKKUŞ, Tacettin, *Tanzimat Başlarında Balıkesir Kazası (1840-1845)*, Zağnos Kültür ve Eğitim Vakfı Yayınları, Balıkesir: 2001.

ARSLAN, İsmail, *Osmanlı Dünyasında Köyler ve Köylüler: 19. Yüzyıl Balıkesir Örneği*, İstanbul, 2014.

ARSLAN, İsmail, “Temettuât Kayıtları Bağlamında XIX. Yüzyıl Ortalarında Sosyo Ekonomik ve Sosyo Kültürel Açından Bir Köy Panoraması: Kocaavşar (Avşar-ı Kebir), *Tarih Bilim Dalı Tebliğleri*, Balıkesir, 2005, 295-311.

ARSLAN, İsmail, “Temettuât Defterleri Işığında 1844-1845’li Yıllarda Dursunbey’in Sosyo Ekonomik Durumu”, *Alaçam Dağları ve Dursunbey 1. Ulusal Sempozyumu Bildiriler*, Dursunbey Belediyesi Yayınları: 1, 2003, 213-226.

ARSLAN, İsmail, “Temettuât Kayıtlarına Göre XIX. Yüzyılın İlk Yarısında İğdiç (Selimağa) Köyü”, *Akademik Araştırmalar Dergisi*, Yıl: 5 S. 18, 2003, 91-113.

ASLAN, Mutlu, *1840 (H. 1256) Tarihli Temettuât Defterine Göre Hüdavendigâr Eyaleti Balıkesir Sancağı Merkez Kazasına Bağlı Ovaköy (Atanos), Halalca, Balıklı (Mendehore) ve Çayırhisar Köylerinin İktisadi ve İçtima-i Durumu*, Dumlupınar Üniversitesi Sosyal Bilimler Enstitüsü, Yayımlanmamış Yüksek Lisans Tezi,

Kütahya: 2007.

AYHAN, Aydın, KIR, Mevlüt ve SOYKAN Abdullah, *Bütün Yönleriyle Kepsut*, Kepsut Belediyesi Yayınları-1, Balıkesir, 2004.

AYHAN, Aydın, *Balıkesir'in Kimliği-1*, Balıkesir Belediyesi Kent Arşivi Yayınları No:3, Balıkesir, 2011.

BARAKAN, Ömer Lütfi, "Tarihi Demografi Araştırmaları ve Osmanlı Tarihi", <http://www.journals.istanbul.edu.tr/iuturkiyat/article/view/1023001054> (25 Ocak 2016) s. 12.

ÇAĞLAYAN, Ali İhsan Çağlayan, -Köy Sakini- "İsaalan Köyü'nün Sosyo Ekonomik Yapısı" konulu görüşme, Kepsut: 01.08.2015.

ÇAKMAK, Hayati, -Köy Sakini- "Kireç Köyü Ekonomik Yapısı" konulu görüşme, Kireç Köyü: 01.08.2015.

COŞKUN, Cemal, -Köy Sakini- "Sebiller Köyünde Aile isimleri ve Hayvancılık" konulu görüşme, Sebiller Köyü: 01.08.2015.

ÇADIRCI, Musa, *Tanzimat Döneminde Anadolu Kentlerinin Sosyal ve Ekonomik Yapısı*, Ankara: TTK Yayınları, 2013.

ÇÜRÜK, Adem, -Köy Sakini- "Kireç Köyü Nüfusu" konulu görüşme, Kireç Köyü: 01.08.2015.

DANIŞMEND, İsmail Hami, *İzahlı Osmanlı Tarihi Kronolojisi*, Türkiye Yayınevi, C.1, İstanbul: 1971.

DEMİRASLAN, Nihal Yılmaz, *Temettuât Defterlerine Göre Balya Kazası Şamlı, Ilıca, Danişmend, Evciler, Akbaş, ve Koyuneri Köylerinin Sosyo-Ekonomik Yapısı*, Balıkesir Üniversitesi Sosyal Bilimler Enstitüsü, Yayımlanmamış Yüksek Lisans Tezi, Balıkesir, 2009.

DOĞAN, Taner, - Dursunbey İlçe Gıda Tarım ve Hayvancılık Müdürlüğünde Görevli- "Kireç, Kumlu ve Sebiller Köylerinde Envanter Düzenlenmeme Sebebi" konulu görüşme, Balıkesir: 10.05.2016.

DÜNDAR, Arzu, *XIX. Yüzyıl Ortalarında İvrindi'nin Sosyal ve Ekonomik Durumu (8276 Nolu Temettuât Defterlerine Göre)*, Balıkesir Üniversitesi Sosyal Bilimler Enstitüsü, Yayımlanmamış Yüksek Lisans Tezi, Balıkesir, 2010.

DİNÇEL, Ömer Faruk, "İsaalan Köyü" <http://yereltarih.tr.gg/>(03.01.2016)

- GÜRAN, Tevfik, *19. Yüzyıl Osmanlı Tarımı Üzerine Araştırmalar*, İstanbul: 1998, Eren Yayınları.
- GÜRAN, Tevfik, *19. Yüzyılda Osmanlı Ekonomisi Üzerine Araştırmalar*, İstanbul: Türkiye İş Bankası Kültür Yayınları, 2013.
- GÜRAN, Tevfik, *Tanzimat Döneminde Osmanlı Maliyesi: Bütçeler ve Hazine Hesapları (1841-1861)*, Ankara: TTK Basımevi, 1989.
- HIDIR, Nizamettin, -Köy Sakini- “Gökköy İsminin Nereden Geldiği” konulu görüşme, Gökköy: 01.08.2015.
- HIDIR, Nizamettin, -Köy Sakini- “Gökköy’de Hayvancılık” konulu görüşme, Gökköy: 01.08.2015.
- KAN, Mustafa, -Köy Sakini- “Kireç Köyü Ekonomik Yapısı” konulu görüşme, Kireç Köyü: 01.08.2015.
- KAN, Mustafa, -Köy Sakini- “Kireç Köyü Nüfusu, Aile İsimleri ve Halk Edebiyatı” konulu görüşme, Kireç Köyü: 01.08.2015.
- KARAMURSAL, Ziya, *Osmanlı Mali Tarihi Hakkında Tetkikler*, Ankara: TTK Basımevi, 1989.
- KESKİN, Nail, -Köy Sakini- “Kumlu Köyü Aile İsimleri” konulu görüşme, Kumlu Köyü: 01.08.2015.
- KOCABAŞ, Hasan, -Köy Sakini- “Kumlu Köyü Nüfusu ve Ekonomik Yapısı” konulu görüşme, Kumlu Köyü: 01.08.2015.
- KÖKTEN, İ. Kılıç, *1949 Yılı Tarihöncesi Araştırmaları Hakkında Kısa Rapor*, *Belleten*, C.XIII, S.52, TTK Basımevi, Ankara: 1949, 811-817.
- KÜTÜKOĞLU, Mübahat S, “Osmanlı Sosyal ve iktisadi Tarihi Kaynaklarından Temettü Defterleri”, *Belleten*, LIX/225 (Ağustos, 1995), Ankara, 395-412.
- KÜTÜKOĞLU, Mübahat S, “İzmir Temettu Sayımları ve Yabancı Tebaa”, *Belleten*, LXIII/238 (Aralık, 1999), Ankara, 755-773.
- MUTAF, Abdülmecit, *Salnamelere Göre Karesi (1847 - 1922)*, Zağnos Kültür ve Eğitim Vakfı Yayını, Balıkesir: 2003.
- OLUKLU, İbrahim, *Balıkesir İli ve İlçeleri Marmara Bölgesi*, İstanbul, Arkadaş Yayın, 2003.
- OSTROGORSKY Georg, (1991), *Bizans Devleti Tarihi*, (Çev. Prof. Dr. Fikret

Işıltan). TTK Basımevi, Ankara: 1991.

ÖDEN, Zerrin Günel Öden, *Karesi Beyliği*, Ankara: Atatürk Kültür, Dil ve Tarih Yüksek Kurumu TTK Yayınları, 1999.

ÖZ, Halil, Köy Sakini, “Naipier Köyü İle Alakalı Sözler” konulu görüşme, Naipier Köyü: 01.08.2015.

ÖZÇELİK, Selahattin, *XIX. Yüzyılda Honaz Kazasında Sosyal ve Ekonomik Hayat, (Temettuat Defterlerine Göre)*. (1. Basım). İsparta: Fakülte Kitabevi, 2005.

ÖZER, İlhan, *Kepsut İle İlgili Anılarım (Kepsut'un Tarihi ve Toplumsal Yapısı)ve Kepsut'un 1971 ve 1974 Yıllarında Ekonomik ve Sosyal Yapısı*, İstanbul: 1999.

ÖZGÜÇ, Tahsin, *Yortan Mezarlık Kültürüne Ait Yeni Buluntular, Belleten, C.VIII, S.29*, TTK Basımevi, Ankara: 1944, 53-70.

POLAT, Serkan, *Sorgun Temettuat Defterleri, I-III*, Sorgun Belediyesi Yayınları, Yozgat, 2010.

SAMİ, Şemseddin, *Kâmus-ı Turkî*, İstanbul, 2012, İdeal Kültür Yayıncılık.

SAYAR, Yunus, -Köy Sakini- “İsaalan Köyü'nün Ekonomik Özellikleri” konulu görüşme, İsaalan Köyü: 01.08.2015.

SELVİ, Bayram, -Köy Sakini- “Naipier Köyünde Zirai Yaşam” konulu görüşme, Naipier Köyü: 01.08.2015.

SOYKAN, Abdullah ve CÜREBAL, İsa, “Balıkesir İlinin Jeomorfolojisi”, *Balıkesir Kent Tarihi*, Balıkesir Valiliği İl Kültür ve Turizm Müdürlüğü Yayını.

ŞAHİN, Celal, -Köy Sakini- “Gökköy'de Hayvancılık” konulu görüşme, Gök Köy: 01.08.2015.

ŞAHİN, Celal, -Köy Sakini- “Gökköy'de Nüfus ve Zanaat” konulu görüşme, Gökköy: 01.08.2015.

TEZCAN, Memduh, -Köy Sakini- “Kumlu Köyü Nüfusu ve Ekonomik Yapısı” konulu görüşme, Kumlu Köyü: 01.08.2015.

TEZCAN, Memduh, -Köy Sakini- “Kumlu Köyü Aile İsimleri” konulu görüşme, Kumlu Köyü: 01.08.2015.

TEZCAN, Memduh, -Köy Sakini- “Kumlu Köyü Tarihi Şahsiyetleri” konulu görüşme, Kumlu Köyü: 01.08.2015.

TURAN, Osman, “Selçuklular Zamanında Türkiye”, İstanbul, Boğaziçi Yayınları,

1993,

TÜFEKÇİ, Mehmet, -Köy Sakini- “Gökköy’de Zirai Üretim” konulu görüşme, Gökköy: 01.08.2015.

Türkiye Diyanet Vakfı İslam Ansiklopedisi, XIV, İstanbul: 2001, 427-428.

UZUNÇARŞILI, İsmail Hakkı, “Karesi Vilayeti Tarihçesi”, (Yayına Hazırlayan: Abdülmecid Mutfak), Zağnos Kültür ve Eğitim Vakfı Yayınları Balıkesir: 2000.

UZUNÇARŞILI, İsmail Hakkı, “Anadolu Beylikleri ve Akkoyunlu, Karakoyunlu Devletleri”, Atatürk Kültür, Dil ve Tarih Yüksek Kurumu TTK Yayınları, Ankara: 1988.

YETKİN, Ramazan, -Köy Sakini- “Naipiler Köyünde Zira-i Yaşam” konulu görüşme, Naipiler Köyü: 01.08.2015.

YILDIZ, Feti, -Köy Sakini- “Sebiller Köyü Hane Sayısı” konulu görüşme, Sebiller Köyü: 01.08.2015.

Elektronik Posta:

AYDAR, Yeliz (yelizaydar@mynet.com) Epic, Köksal Demir’e kişisel e-posta, (demirkoksal69@hotmail.com.tr) (04.08.2015).

BİLAL, Rıdvan, (ridvanbilal@hotmail.com)Epic, Köksal Demir’e kişisel e-posta, (demirkoksal69@hotmail.com.tr) (3.02.2016).

DOĞAN, Taner (taner_dogan83@hotmail.com) Epic, Köksal Demir’e kişisel e-posta, (demirkoksal69@mynet.com) (31.08.2015).

kepsutilcetarimmudurlugu@gmail.com) Epic, Köksal Demir’e kişisel e-posta, (demirkoksal69@hotmail.com.tr) (01.02.2016).

İnternet Kaynakları:

<http://www.esk.gov.tr/tr/10886/Brow-Swiss-Sıgır-Irki-Montofon-Esmer> (8.5.2016)

http://www.nvi.gov.tr/Files/File/Istatistikler/Isimler/2001-2011_en_cok_kullanilan/2015.pdf (10 Mayıs 2016).

http://www.tdk.gov.tr/index.php?option=com_gts&arama=gts&guid=TDK.GTS.56b

1611b743a21.61588168,(3.2.2016)

http://www.tdk.gov.tr/index.php?option=com_bts&arama=kelime&guid=TDK.GTS.56b2a39524d0f4.61946286, (4 Şubat 2016)

http://www.tdk.gov.tr/index.php?option=com_bts&arama=kelime&guid=TDK.GTS.56bbfc22d4a8b8.75831719, (11 Şubat 2016)

http://www.tdk.gov.tr/index.php?option=com_bts&arama=kelime&guid=TDK.GTS.56cbf092106c10.43025224(23 Şubat 2016)

<http://www.torunoglutohum.com/tritkale-yem-bitkisi.html> (27 Ocak 2016).

<http://rapory.tuik.gov.tr/>(11 Aralık 2015).

<http://rapory.tuik.gov.tr/>(12 Aralık 2015).

<http://rapory.tuik.gov.tr/>(22 Aralık 2015).

https://tr.wikipedia.org/wiki/Sarnıç,_Dursunbey (22 Aralık 2015).

<https://tr.wikipedia.org/wiki/Aspir> (27 Ocak 2016).

https://tr.wikipedia.org/wiki/İğciler,_Bigadiç (28 Ocak 2016).

<http://www.yerelnet.org.tr/koyler/koy.php> (22 Aralık 2015).

<http://www.yerelnet.org.tr/koyler/>(28 Ocak 2016).

<http://www.yerelnet.org.tr/koyler/koy.php?koyid=237919> (28 Ocak 2016).

<http://www.yerelnet.org.tr/koyler/koy.php?koyid=237909> (29 Ocak 2016).

<http://www.yerelnet.org.tr/koyler/koy.php?koyid=238214> (30 Ocak 2016).

<http://www.yerelnet.org.tr/koyler/koy.php?koyid=238186>, (31 Ocak 2016).

EKLER

EK 1: Kepsut Kazası Temettuat Defterinin İlk Sayfası (ML. VRD. TMT. 8400).



EK 2: Kepsut Kazası Temettuat Defterinin İlk Sayfası (ML. VRD. TMT. 8401).

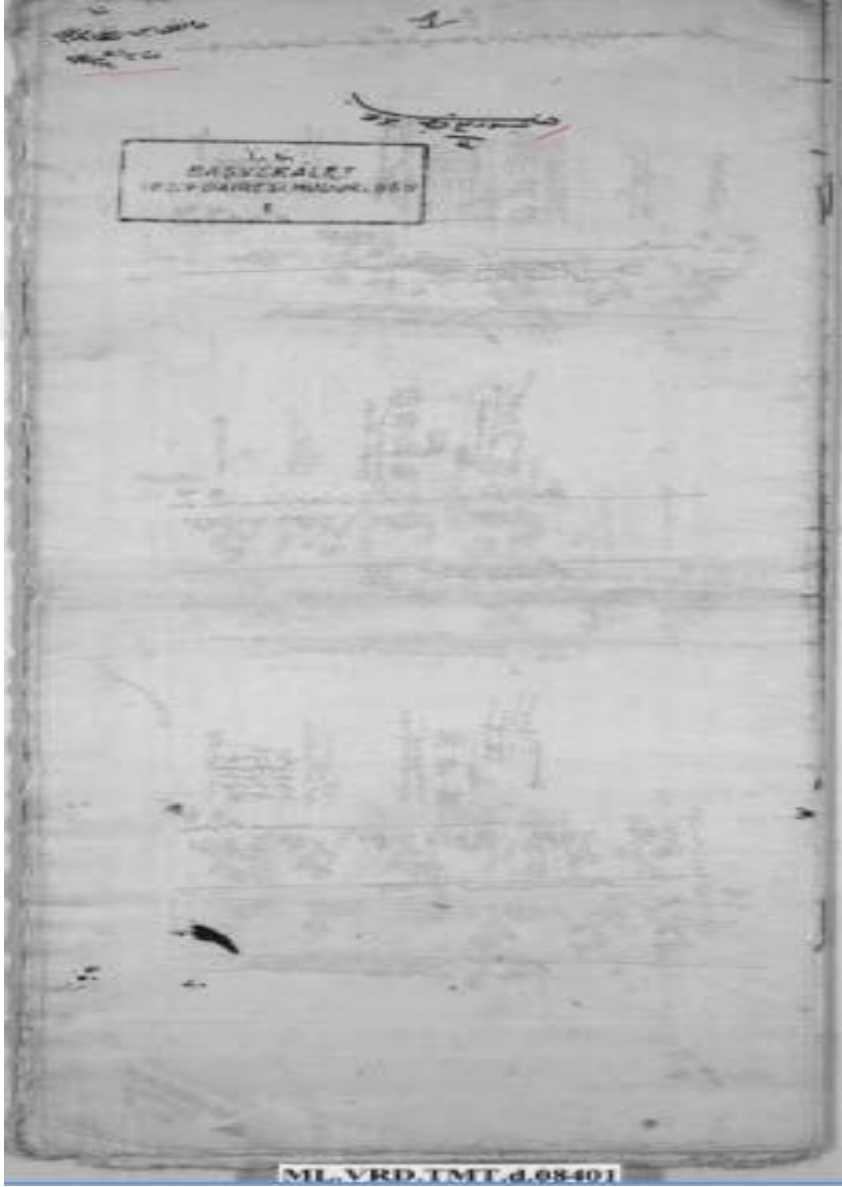

EK 3: Kepsut Kazası Temettuat Defterinin İlk Sayfası (ML. VRD. TMT. 8402).

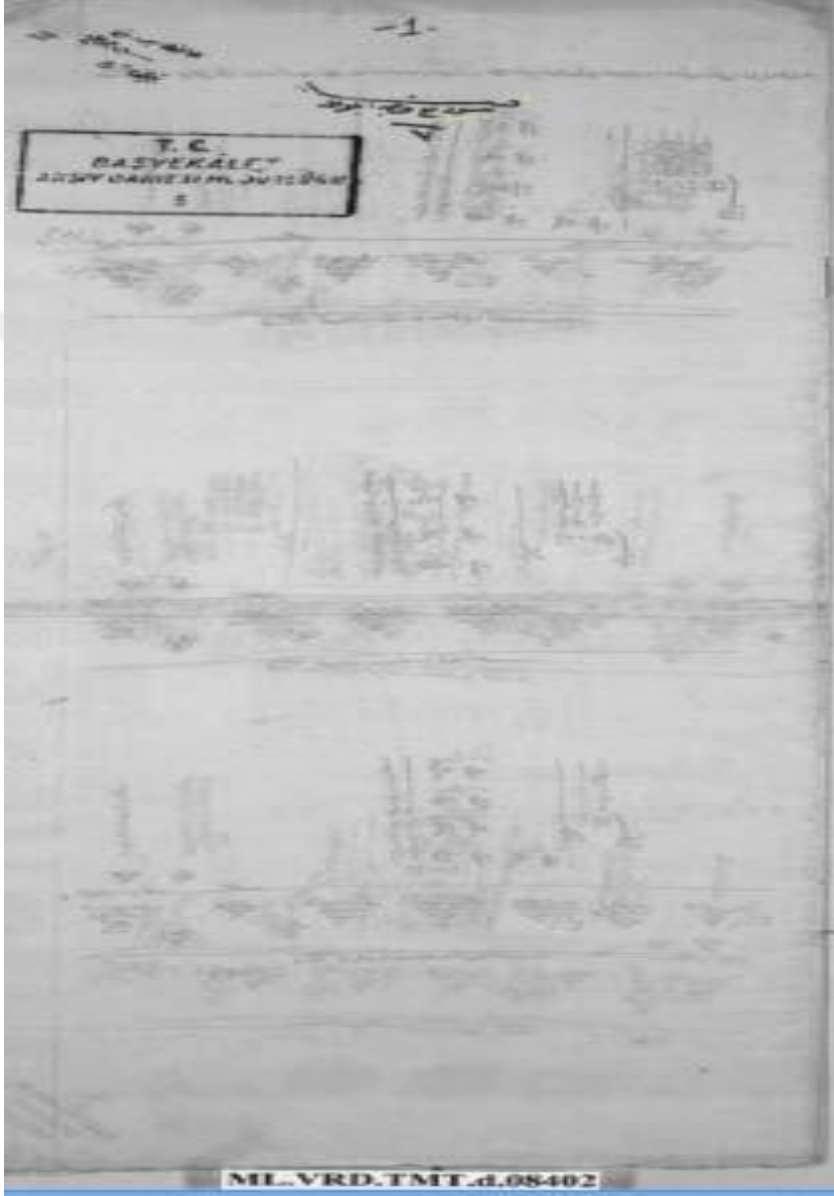

EK 4: Kepsut Kazası Temettuat Defterinin İlk Sayfası (ML. VRD. TMT. 8403).



**EK 5: Sarnıç Köyü Temettuât Transkripsiyonu (ML. VRD. TMT.D.
08400)**

Huve

**Hüdavendigâr Sancağı Kazalarından Kepsut Kazasına Tâb'i Sarnıç Karyesinde
Mûkîm Ahalinin Emlak ve Arazi ve Temettü'i Defter-i Miktarı**

Hane	Numara	Koyunoğlu Molla Ali			
1	1				
Erbab-ı ziraatten idüğü					
Bâ berat-ı 'ali karye-i merkumenin hitabet hizmetinde bulunmuş olduğundan ahali himayesiyle sene-i sabıkada hiçbirsey vermemiş olduğu					
Muhassısı olan vergiden bir senede vermiş olduğu					
A'şar olarak sene-i sabıkada bir senede vermiş olduğu					
Hınta (Kıymeti beher 10)					
Çavadar (Kıymeti beher 6)					
Şâir (Kıymeti beher 5)					
Cem'an					
18.5					
Meblağan verdiği					
Palamut öşrü					
Üzüm öşrü					
11					
29.5					
Yekûn					
Mezrû' tarlası					
Dönüm					
Hasılat-ı Senevisi					
(Bervec-i tahminen)					
265					
12					
185					
450					
Bağı					
Dönü					
Hasılat-ı Senevisi					
(Bervec-i tahminen)					
30					
0.5					
20					
50					
Kara					
Sağman					
Sığır Çift 1					
Kara Re's 3					
Hasılat-ı Senevisi					
75					
Cem'an					
Mecmuatından Bir senede tahminen					
370					
Guruş					

Hane	Numara	Temurcioğlu Yusuf			
2	1				
Temurci (demirci) esnafından idüğü					
Muhassısı olan vergiden bir senede vermiş olduğu					375
A'şar olarak sene-i sabıkada bir senede vermiş olduğu					
Hınta (Kıymeti beher 10)	Kıyye	3	Baha	30	Guruş
Çavdar (Kıymeti beher 6)	Kıyye	2	Baha	12	Guruş
Şaîr (Kıymeti beher 5)	Kıyye	4	Baha	20	Guruş
Kefir (?) (Kıymeti beher 10)	Kıyye	0.5	Baha	5	Guruş
Cem'an Yekûn					
Meblağan verdiği					67
Palamut öşrü					20
Üzüm öşrü					9
Yekûn					96
Mezrû' tarlası	Dönüm		Hasılat-ı Senevisi	670	Guruş
	32		(Bervec-i tahminen)	<u>630</u>	Guruş
				1300	Guruş
Bağı	Dönüm		Hasılat-ı Senevisi	90	Guruş
	1.5		(Bervec-i tahminen)	<u>60</u>	Guruş
				150	Guruş
Kara Sığır Öküzü	Çift 2				
Sağman Kara Sığır	Re's 4		Hasılat-ı Senevisi	100	Guruş
Kara Sığır Dügesi	Re's 2				
(Altmışüçte çift vereceği)					
Kısrak	Re's 8		Hasılat-ı Senevisi	200	Guruş
Cem'an Yekûn					
Mecmuatından Bir senede tahminen temettü-1					1060
Temürçilik ticaretinden bir senede tahminen					<u>1190</u>
zuhur eden temettü-1					2250

Hane	Numara	Sarımuhammet(Mehmed)oğlu Halil			
3	1				
Erbab-ı ziraatten idüğü					
Muhassısı olan vergiden bir senede vermiş olduğu					255
A'şar olarak sene-i sabıkada bir senede vermiş olduğu					
Hınta (Kıymeti beher 10)	Kıyye	0.5	Baha	5	Guruş
Çavdar (Kıymeti beher 6)	Kıyye	2	Baha	12	Guruş
Şaîr (Kıymeti beher 5)	Kıyye	2	Baha	10	Guruş
Cem'ân Yekûn					
					27
Meblağan verdiği					
Palamut öşrü					10
Üzüm					6

		Yekûn	16	Guruş
			43	Guruş
Mezrû' tarlası	Dönüm	Hasılat-1 Senevisi	270	Guruş
	20	(Bervec-i tahminen)	<u>130</u>	Guruş
			400	Guruş

Bağı	Dönüm	Hasılat-1 Senevisi	60	Guruş
	1	(Bervec-i tahminen)	<u>50</u>	Guruş
			110	Guruş

Kara Sığır Öküzü	Çift 1			
Sağman Kara Sığır	Re's 2	Hasılat-1 Senevisi	50	Guruş
Kara Sığır Dügesi	Re's 3			
(Altmışüçte çift vereceği)				

Cem'an Yekûn

Mecmuatından Bir senede tahminen temettü-1	380	Guruş
Merkumenin kiracılık ve saire ticaretinden	<u>970</u>	Guruş
bir senede zuhur eden temettü-1	1350	Guruş

3

Hane 3 Numara 5 Sene-i Merkumede Mukayyed Halil'in Karındaşı İbrahim

Erbâb-ı ziraatten idüğü				
Muhassısı olan vergiden bir senede vermiş olduğu			160	Guruş
A'şar olarak sene-i sabıkada bir senede vermiş olduğu				
Hınta (Kıymeti beher 10)	Kıyye	0.5	Baha	5
Çavdar (Kıymeti beher 6)	Kıyye	1.5	Baha	9
Şaîr (Kıymeti beher 5)	Kıyye	2	Baha	10

Cem'an Yekûn

Meblağan verdiği			24	Guruş
Palamut öşrü			8	Guruş
Üzüm öşrü			8	Guruş
			6	Guruş
			22	Guruş
			46	Guruş

Mezrû' tarlası	Dönüm	Yekûn	46	Guruş
	12	Hasılat-1 Senevisi	320	Guruş
		(Bervec-i tahminen)	<u>280</u>	Guruş
			600	Guruş
Bağı	Dönüm	Hasılat-1 Senevisi	60	Guruş
	1	(Bervec-i tahminen)	<u>50</u>	Guruş
			110	Guruş

Kara Sığır Öküzü	Çift 1			
Sağman Kara Sığır	Re's 2	Hasılat-1 Senevisi	50	Guruş

Cem'an Yekûn

Mecmuatından Bir senede tahminen temettü-1	430	Guruş
Kiracılık ve mer'a derununda hasıl olan palamud ticaretinden zuhur eden temettü-1	<u>570</u>	Guruş
Yekûn	1000	Guruş

**Hane Numara Asakir-I Hassa-i Şahaneden Ba Teskere Gelmiş
4 1 Olan Devriyeliolu**

Erbâb-ı ziraatten idüğü					
Muhassısı olan vergiden bir senede vermiş olduğu				210	Guruş
A'şar olarak sene-i sabıkada bir senede vermiş olduğu					
Hınta (Kıymeti beher 10)	Kıyye	1	Baha	10	Guruş
Çavadar (Kıymeti beher 6)	Kıyye	1.5	Baha	9	Guruş
Şaîr (Kıymeti beher 5)	Kıyye	2	Baha	10	Guruş
Burçak(Kıymeti beher 8)	Kıyye	0.5	Baha	4	Guruş
Öze(Kıymeti beher2)	Kıyye	1	Baha	2	Guruş
Cem'an Yekûn				35	Guruş
Meblağın verdiği					
Mezrû' tarlası	Dönüm	Hasılat-ı Senevisi		350	Guruş
	20	(Bervec-i tahminen)		<u>250</u>	Guruş
				600	Guruş
Bağı	Dönüm	Hasılat-ı Senevisi		60	Guruş
	1	(Bervec-i tahminen)		<u>50</u>	Guruş
				110	Guruş

Kara Sığır Öküzü Çift 1

Cem'an Yekûn

	410	Guruş
Mecmuatından Bir senede tahminen temettü-1	<u>790</u>	Guruş
Palamud hasıla ve başkaca ayak ticaretinden bir senede tahminen zuhur eden temettü-1	1200	Guruş

Hane Numara Kel Alioğlu Mustafa

5 1

Erbâb-ı ziraatten idüğü					
Muhassısı olan vergiden bir senede vermiş olduğu				310	Guruş
A'şar olarak sene-i sabıkada bir senede vermiş olduğu					
Hınta (Kıymeti beher 10)	Kıyye	0.5	Baha	5	Guruş
Çavadar (Kıymeti beher 6)	Kıyye	1	Baha	6	Guruş
Şaîr (Kıymeti beher 5)	Kıyye	2	Baha	10	Guruş
Cem'an Yekûn					

Meblağın verdiği			21	Guruş
Palamut Öşrü			12	Guruş
Bağ-1 Öşrü(?)			<u>17</u>	Guruş
		Yekûn	38	Guruş

Mezrû' tarlası	Dönüm	Hasılat-1 Senevisi	210	Guruş
	30	(Bervec-i tahminen)	<u>290</u>	Guruş
			500	Guruş

Bağı	Dönüm	Hasılat-1 Senevisi	120	Guruş
	2	(Bervec-i tahminen)	<u>80</u>	Guruş
			200	Guruş

Kara Sığır Öküzü	Çift 2			
Sağman Kara Sığır	Re's 2	Hasılat-1 Senevisi	50	Guruş
Kara Sığır Dügesi	Re's 1			
(Altmışüçte çift vereceği)				

Kısrak	Re's 2	Hasılat-1 Senevisi	50	Guruş
--------	--------	--------------------	-----------	-------

Cem'an Yekûn

Mecmuatından Bir senede tahminen temettü-1	430	Guruş
Palamud hasıla ve ester ahs ve i'tasından	<u>1470</u>	Guruş
bir senede tahminen zuhur eden temettü-1	1900	Guruş

4

Hane Numara Sene-i Merkûmede Mukayyed Mustafa'nın İfsatısı

5 5 Mustafa'nın

Adi hizmetkâr iduğu				
Muhassısı olan vergiden bir senede vermiş olduđu	160			Guruş

A'şar olarak sene-i sabıkada bir senede vermiş olduđu			0	Guruş
Meblağın verdiği				
Palamut öşrü			5	Guruş
Üzüm			<u>12</u>	Guruş

Yekûn **17** Guruş

Bağı	Dönüm	Hasılat-1 Senevisi	120	Guruş
------	-------	--------------------	-----	-------

	2	(Bervech-i tahminen)	<u>180</u>	Guruş
			200	Guruş
Sağman Kara Sığır	Re's 1	Hasılat-ı Senevisi	25	Guruş
Erkek Kara Sığır	Re's 2			
Kara Sığır Dügesi	Re's 1			
(Altmışüçte çift vereceği)				
Cem'an Yekûn				
Mecmuatından Bir senede tahminen temettü-ı			145	Guruş
Palamut hasılatı ve kiracılık ticaretinden			<u>755</u>	Guruş
bir senede tahmini temettüatı			900	Guruş

Hane	Numara	Uzunoğlu Halil		
6	1			
Erbab-ı ziraatten idüğü				
Muhassısı olan vergiden bir senede vermiş olduğu			375	Guruş
A'şar olarak sene-i sabıkada bir senede vermiş olduğu				
Hınta (Kıymeti beher 10)		Kıyye 2	Baha 10	Guruş
Çavadar (Kıymeti beher 12)		Kıyye 2	Baha 12	Guruş
Şaîr (Kıymeti beher 20)		Kıyye 4	Baha 20	Guruş
Burçak (Kıymeti beher 8)		Kıyye 1	Baha 8	Guruş
		Cem'an Yekûn	60	Guruş
Meblağan verdiği				
		Palamut öşrü	13	Guruş
		Üzüm öşrü	9	Guruş
		Yekûn	22	Guruş
			82	Guruş
Mezru' tarlası	Dönüm	Hasılat-ı Senevisi	600	Guruş
	32	(Bervech-i	<u>550</u>	Guruş
			1150	Guruş
Bağı	Dönüm	Hasılat-ı Senevisi	90	Guruş
	1.5	(Bervech-i	<u>60</u>	Guruş
			150	Guruş
Kara Sığır Öküzü	Çift 2			
Erkek Kara Sığır	Re's 2			
Sağman Kara Sığır	Re's 3	Hasılat-ı Senevisi	75	Guruş
		(Bervech-i tahminen)		
Kara Sığır Dügesi	Re's 1			
(Altmışüçte çift vereceği)				
Kısrak	Re's 1	Hasılat-ı Senevisi	25	Guruş

Cem'an Yekûn

Mecmuatından Bir senede tahminen temettü-1	790	Guruş
Palamut hasılatı ve kiracılık ticaretinden bir	<u>1210</u>	Guruş
senede tahmini temettüatı	2000	Guruş

Hane	Numara	Temurcioğlu Muhammet			
7	1				
Erbab-ı ziraatten idüğü					
Muhassısı olan vergiden bir senede vermiş olduğu			250		Guruş
A'şar olarak sene-i sabıkada bir senede vermiş olduğu					
Hınta (Kıymeti beher 10)	Kıyye	1	Baha	10	Guruş
Çavadar (Kıymeti beher 9)	Kıyye	1.5	Baha	9	Guruş
Şaîr (Kıymeti beher 15)	Kıyye	3	Baha	15	Guruş
Burçak(Kıymeti beher 4)	Kıyye	1.5	Baha	4	Guruş
Nohud(Kıymeti beher	Kıyye	0.5	Baha	10	Guruş
Cem'an Yekûn				43	Guruş
Meblağan verdiği					
Palamut öşrü				10	Guruş
Üzüm				<u>9</u>	Guruş
Yekûn				19	Guruş
				29	Guruş
Mezru' tarlası	Dönüm		Hasılat-ı Senevisi	430	Guruş
	12		(Bervecch-i tahminen)	<u>370</u>	Guruş
				800	Guruş
Bağı	Dönüm		Hasılat-ı Senevisi	90	Guruş
	1.5		(Bervecch-i tahminen)	<u>60</u>	Guruş
				150	Guruş
Kara Sığır Öküzü	Çift (1)				
Cem'an Yekûn					
Mecmuatından Bir senede tahminen temettü-1				520	Guruş
Palamud hasıla ve ester ahs ve i'tasından				<u>1080</u>	Guruş
bir senede tahminen zuhur eden temettü-1				1600	Guruş

5

Hane	Numara	Bide Ahmetoğlu			
8	1	Muhammet			
Erbâb-ı ziraatten idüğü					
Muhassısı olan vergiden bir senede vermiş olduğu			210		Guruş
A'şar olarak sene-i sabıkada bir senede vermiş olduğu					

Hınta (Kıymeti beher 10)	Kıyye	1	Baha	10	Guruş
Çavdar (Kıymeti beher 6)	Kıyye	4	Baha	24	Guruş
Şaîr (Kıymeti beher 5)	Kıyye	5	Baha	25	Guruş
Burçak(Kıymeti beher 8)	Kıyye	1	Baha	8	Guruş
Nohud(Kıymeti beher 10)	Kıyye		Baha	10	Guruş

Cem'an Yekûn

Palamut öşrü				77	
Üzüm öşrü				7.5	Guruş
				<u>9</u>	Guruş
				16.5	Guruş
			Yekûn	93.5	Guruş

Mezru' tarlası	Dönüm		Hasılat-ı Senevisi	770	Guruş
	15		(Bervec-i	<u>630</u>	Guruş
				1400	Guruş
Bağı	Dönüm		Hasılat-ı Senevisi	90	Guruş
	1.5		(Bervec-i	<u>60</u>	Guruş
				150	Guruş

Kara Sığır Öküzü Çift 1

Cem'an Yekûn

Mecmuatından Bir senede tahminen temettü-1				860	Guruş
Palamut hasıla vebaşkacaayak ticaretinden				<u>1490</u>	Guruş
bir senede tahminen zuhur eden temettü-1				1350	Guruş

Hane Numara Sani-en Merkûmede Mukayyed Muhammed'in

8 2 Karındaşı Mustafa

Erbâb-ı ziraatten idüğü

Muhassısı olan vergiden bir senede vermiş olduğu 237 Guruş
A'şar olarak sene-i sabıkada bir senede vermiş olduğu

Hınta (Kıymetibeher10)	Kıyye	0.5	Baha	5	Guruş
Çavdar (Kıymetibeher6)	Kıyye	1	Baha	6	Guruş
Şaîr (Kıymetibeher5)	Kıyye	1	Baha	5	Guruş
			Cem'an Yekûn	16	Guruş

Meblağan verdiği

Palamut öşrü 7.5 Guruş

Duhân Öşrü

16 Guruş

Üzüm Öşrü

6 Guruş

29,5-19,5 Guruş

			Yekûn	
Mezru' tarlası	Dönüm	Hasılat-ı Senevisi	35.5	Guruş
	12	(Bervec-i tahminen)	320	Guruş
			<u>280</u>	Guruş
			600	Guruş
Bağı	Dönüm	Hasılat-ı Senevisi	60	Guruş
	1	(Bervec-i tahminen)	<u>50</u>	Guruş
			110	Guruş
Kara Sığır Öküzü	Çift 1			
Cem'an Yekûn				
Mecmuatından Bir senede tahminen temettü-1			380	Guruş
Palamaut hasıla ve başkaca ester ahs bir			<u>1070</u>	Guruş
senede tahminen zuhur edentemettü-1			1450	Guruş

Hane	Numara	İyeklioğlu Muhammet ve (Ügey) Üveyoğlu			
9	1	Hüseyin İle Müsterek			
Erbâb-ı ziraatten idüğü					
Muhassısı olan vergiden bir senede vermiş				310	Guruş
A'şar olarak sene-i sabıkada bir senede vermiş olduğu					
Hınta (Kıymeti beher 10)	Kıyye	0.5	Baha	5	Guruş
Çavdar (Kıymeti beher 6)	Kıyye	1.5	Baha	9	Guruş
Şaîr (Kıymeti beher 5)	Kıyye	3	Baha	15	Guruş
Burçak (Kıymeti beher 8)	Kıyye	0.5	Baha	4	Guruş
Cem'an Yekûn				33	Guruş

Meblağan verdiği

Palamut öşrü	9	Guruş
Üzüm öşrü	<u>17</u>	Guruş
Aded-i Ağnam Rüsûmu Keçi	<u>27</u>	Guruş
	<u>25</u>	
	Yekûn	52

Mezru' tarlası	Dönüm	Hasılat-ı Senevisi	330	Guruş
	27	(Bervec-i tahminen)	<u>270</u>	Guruş
			600	Guruş

Bağı	Dönüm	Hasılat-1 Senevisi	180 Guruş
	3	(Bervec-i tahminen)	<u>120</u> Guruş
			300 Guruş
Kara Sığır Öküzü	Çift 1		
Sağman Kara Sığır	Re's 2	Hasılat-1 Senevisi	50 Guruş
Sağman Keçi	Re's 43	Hasılat-1 Senevisi	172 Guruş
Erkek Keçi	Re's 4	Hasılat-1 Senevisi	8 Guruş
Keçi Oğlağı	Re's 15		
Cem'an Yekûn			
Mecmuatından Bir senede tahminen temettü-1			780 Guruş
Palamut hasıla ve başkaca ayak ticaretinden			<u>1170</u> Guruş
bir senede tahminen zuhur eden temettü-1			
Yekûn			1950 Guruş
6			

Hane	Numara	Çakıroğlu Yusuf	
10	1		
Adi hizmetkâr idüğü			
Muhassısı olan vergiden bir senede vermiş olduğu			160 Guruş
A'şar olarak sene-i sabıkada bir senede vermiş olduğu			
Şâir(Kıymeti beher 5)	Kıyye	2	Baha 10 Guruş
Cem'an Yekûn			10 Guruş
Meblağan verdiği			
Palamut öşrü			5 Guruş
Üzüm öşrü			<u>12</u> Guruş
Yekûn			17 Guruş
			27 Guruş

Mezru' tarlası	Dönüm	Hasılat-1 Senevisi	100 Guruş
	4	(Bervec-i tahminen)	<u>80</u> Guruş
			180 Guruş
Bağı	Dönüm	Hasılat-1 Senevisi	120 Guruş
	2	(Bervec-i tahminen)	<u>100</u> Guruş
			220 Guruş
Cem'an Yekûn			
Mecmuatından bir senede tahminen temettü-1			220 Guruş
Palamut hasıla ve hizmetkârlık ticaretinden bir			<u>730</u> Guruş
senede tahminen zuhur eden temettü-1			950 Guruş

Hane	Numara	Budurođlu Deli Ali		
11	1			
Adi hizmetkâr idüđü				
Muhassısı olan vergiden bir senede vermiş olduđu			140	Guruş
A'şar olarak sene-i sabıkada bir senede vermiş olduđu			0	Guruş
Meblağın verdiđi				
	Palamut öşrü		7.5	Guruş
	Üzüm öşrü		<u>12</u>	Guruş
			19.5	Guruş
İcara Vermiş Olduđu				
Tarlası	Dönüm	Hasılat-1 Senevisi	25	Guruş
	2	(Bervec-i tahminen)		
Bađı	Dönüm	Hasılat-1 Senevisi	120	Guruş
	2	(Bervec-i tahminen)	80	Guruş
			200	Guruş
Cem'an Yekûn				
	Mecmuatından Bir senede tahminen temettü-1		145	Guruş
	Palamud hasıla ve hizmetkârlık ticaretinden		<u>755</u>	Guruş
	bir senede tahminen zuhur eden temettü-1		900	Guruş

Hane	Numara	Kalabakođlu İsmail		
12	1			
Erbab-ı ziraatten idüđü				
Muhassısı olan vergiden bir senede vermiş olduđu			300	Guruş
A'şar olarak sene-i sabıkada bir senede vermiş olduđu				
Hınta (Kıymeti beher 10)	Kıyye	1.5 Baha	15	Guruş
Çavdar (Kıymeti beher 6)	Kıyye	2 Baha	12	Guruş
Şaîr (Kıymeti beher 5)	Kıyye	4 Baha	20	Guruş
Burçak(Kıymeti beher 8)	Kıyye	0.5 Baha	4	Guruş
Cem'an Yekûn				
			51	Guruş

Meblağın verdiđi				
	Palamut öşrü		8	Guruş
	Üzüm öşrü		<u>12</u>	Guruş
		Yekûn	20	Guruş
			71	Guruş

Mezru' tarlası	Dönüm	Hasılat-1 Senevisi	510	Guruş
	12	(Bervec-i tahminen)	<u>490</u>	Guruş
			1000	Guruş

Bađı	Dönüm	Hasılat-1 Senevisi	120	Guruş
------	-------	--------------------	-----	-------

	2	(Bervec-i tahminen)		<u>80</u>	Guruş
				200	Guruş
Kara Sığır Öküzü	Çift 1				
Sağman Kara Sığır	Re's 2	Hasılat-1 Senevisi		50	Guruş
Kara Sığır Dügesi	Re's 1				
(Altmışüçte çift vereceği)					
Kısrak	Re's 1	Hasılat-1 Senevisi		25	Guruş
Cem'an Yekûn					
Mecmuatından Bir senede tahminen temettü-1				705	Guruş
Palamut hasılatı ve kiracılık ticaretinden bir				1145	Guruş
senede tahminen zuhur edentemettü-1				1850	Guruş

7

Hane	Numara	Uzunoğlu Muhammed			
13	1				
Erbâb-ı ziraatten idüğü					
Muhassısı olan vergiden bir senede vermiş olduğu				320	Guruş
A'şar olarak sene-i sabıkada bir senede vermiş olduğu					
Hınta (Kıymeti beher 10)	Kıyye	1	Baha	10	Guruş
Çavadar (Kıymeti beher 6)	Kıyye	2	Baha	12	Guruş
Şaîr (Kıymeti beher 5)	Kıyye	3	Baha	15	Guruş
Burçak(Kıymeti beher 8)	Kıyye	0.5	Baha	4	Guruş
Cem'an Yekûn					
				41	Guruş
Meblağan verdiği					
	Palamut Öşrü			13	Guruş
	Üzüm Öşrü			<u>12</u>	Guruş
				25	Guruş
				66	Guruş
Mezru' tarlası					
	Dönüm	Hasılat-1 Senevisi		410	Guruş
	20	(Bervec-i tahminen)		<u>390</u>	Guruş
				700	Guruş
Bağı					
	Dönüm	Hasılat-1 Senevisi		120	Guruş
	2	(Bervec-i tahminen)		<u>80</u>	Guruş
				200	Guruş
Kara Sığır Öküzü					
	Çift 2				
Sağman Kara Sığır	Re's 6	Hasılat-1 Senevisi		150	Guruş
Kara Sığır Dügesi	Re's 1				
(Altmışüçte çift vereceği)					
Cem'an Yekûn					
Mecmuatından Bir senede tahminen temettü-1				680	Guruş
Palamut hasılı ve ester ahs ve 'itasında				<u>1220</u>	Guruş
bir senede tahminen zuhur eden temettü-1				1900	Guruş

Hane	Numara	Dervişoğlu İsmail			
14	1				
Erbâb-ı ziraatten idüğü					
Karye-i merkumenin muhtarlık hizmetinde bulunmuş olduğundan sene-i sabıkada ahali himayesiyle hiçbir şey vermemiş olduğu					
Muhassısı olan vergiden bir senede vermiş					
				000	Guruş
A'şar olarak sene-i sabıkada bir senede vermiş olduğu					
Hınta (Kıymeti beher 10)	Kıyye	0.5	Baha	5	Guruş
Çavdar (Kıymeti beher 6)	Kıyye	1	Baha	6	Guruş
Şaîr (Kıymeti beher 5)	Kıyye	1	Baha	5	Guruş
Burçak(Kıymeti beher 8)	Kıyye	0.5	Baha	4	Guruş
Cem'an Yekûn				20	Guruş
Meblağan verdiği					
Palamut öşrü				4	Guruş
Üzüm				9	Guruş
Aded-i Ağnam Keçi				13	Guruş
				<u>25</u>	Guruş
				38	Guruş
Yekûn				58	Guruş
Mezru' tarlası	Dönüm		Hasılat-ı Senevisi	200	Guruş
	15		(Bervecch-i tahminen)	<u>180</u>	Guruş
				380	Guruş
Bağı	Dönüm		Hasılat-ı Senevisi	80	Guruş
	1.5		(Bervecch-i tahminen)	<u>120</u>	Guruş
				200	Guruş
Kara Sığır Öküzü	Çift 2		Hasılat-ı Senevisi	25	Guruş
Sağman Kara Sığır	Re's 1		Hasılat-ı Senevisi	25	Guruş
Kara Sığır Dügesi	Re's 1		Hasılat-ı Senevisi	152	Guruş
Sağman Keçi	Re's 38		Hasılat-ı Senevisi	18	Guruş
Erkek Keçi	Re's 9		Hasılat-ı Senevisi	18	Guruş
Cem'an Yekûn					
Mecmuatından Bir senede tahminen temettü-1				485	Guruş
Palamut hasıla ve çerçicilik(?) ticaretinden bir senede tahminen zuhur eden temettü-1				<u>415</u>	Guruş
				900	Guruş

Hane	Numara	Dervişoğlu Hasan			
15	1				
Erbâb-ı ziraatten idüğü					
Muhassısı olan vergiden bir senede vermiş olduğu					
				260	Guruş
A'şar olarak sene-i sabıkada bir senede vermiş olduğu					

Hınta (Kıymeti beher 10)	Kıyye	0.5	Baha 5	Guruş
Çavdar (Kıymeti beher 6)	Kıyye	1	Baha 6	Guruş
Şaîr (Kıymeti beher 5)	Kıyye	0.5	Baha 2.5	Guruş
Burçak(Kıymeti beher 8)	Kıyye	0.5	Baha 4	Guruş

Cem'an Yekûn

			17.5	Guruş
Meblağın verdiği				
	Palamut öşrü		5	Guruş
	Üzüm Öşrü		<u>18</u>	Guruş
	Aded-i Ağnam Keçi	Yekûn	23	Guruş
			<u>3</u>	Guruş
			26	Guruş
			44	Guruş

Mezru' tarlası	Dönüm	Hasılat-ı Senevisi	175	Guruş
	12	(Bervec-i tahminen)	<u>225</u>	Guruş
			400	Guruş
Bağı	Dönüm	Hasılat-ı Senevisi	180	Guruş
	3	(Bervec-i tahminen)	<u>120</u>	Guruş
			300	Guruş
Kara Sığır Öküzü	Çift 1	Hasılat-ı Senevisi	75	Guruş
Sağman Kara Sığır	Re's 3	Hasılat-ı Senevisi		Guruş
Erkek Keçi	Re's 7	Hasılat-ı Senevisi	14	Guruş

Cem'an Yekûn

Mecmuatından Bir senede tahminen temettü-ı	444	Guruş
Palamut hasıla ve erkek kara sığır ahz ve 'itasında	<u>1056</u>	Guruş
bir senede tahminen zuhur eden temettü-ı	1500	Guruş

Hane Numara Koyunoğlu İbrahim
16 1

Erbâb-ı ziraatten idüğü				
Muhassısı olan vergiden bir senede vermiş olduğu			260	Guruş
A'şar olarak sene-i sabıkada bir senede vermiş olduğu				
Çavdar (Kıymeti beher 6)	Kıyye	2	Baha 12	Guruş
Şaîr (Kıymeti beher 5)	Kıyye	3	Baha 15	Guruş
Burçak(Kıymeti beher 8)	Kıyye	0.5	Baha 4	Guruş

Cem'an Yekûn

			31	Guruş
Meblağın verdiği				
	Palamut öşrü		11	Guruş
	Üzüm öşrü		<u>12</u>	Guruş
			23	Guruş
		Yekûn	54	Guruş

Mezru' tarlası	Dönüm	Hasılat-1 Senevisi	310	Guruş
	1	(Bervec-i tahminen)	<u>290</u>	Guruş
			600	Guruş

Bağı	Dönü	Hasılat-1 Senevisi	120	Guruş
	2	(Bervec-i tahminen)	<u>80</u>	Guruş
			200	Guruş

Kara Sığır Öküzü	Çift 1			
Cem'an Yekûn				
Mecmuatından bir senede tahminen temettü-1			430	Guruş
Palamut hasılatı ve başkaca ayak ticaretinden			<u>1170</u>	Guruş
bir senede tahminen zuhur eden temettü-1				
Yekûn			1600	Guruş

Hane	Numara	Baba Hüseyinoğlu Hüseyin		
17	1			
Temürçi esnafından idügi				
Muhassısı olan vergiden bir senede vermiş olduğı			270	Guruş
A'şar olarak sene-i sabıkada bir senede vermiş olduğı				
Hınta (Kıymeti beher 10)	Kıyye	1	Baha	10
Çavadar (Kıymeti beher 6)	Kıyye	1.5	Baha	9
Şaîr (Kıymeti beher 5)	Kıyye	2	Baha	10
Cem'an Yekûn				
			29	Guruş

Meblağın verdiğı				
Palamut Öşrü			13	Guruş
Üzüm Öşrü			<u>9</u>	Guruş
Yekûn			22	Guruş
			51	Guruş

Mezru' tarlası	Dönüm	Hasılat-1 Senevisi	290	Guruş
	20	(Bervec-i tahminen)	<u>210</u>	Guruş
			500	Guruş

Bağı	Dönüm	Hasılat-1 Senevisi	90	Guruş
	1.5	(Bervec-i tahminen)	<u>60</u>	Guruş
			150	Guruş

Kara Sığır Öküzü	Çift 1			
Sağman Kara Sığır	Re's 2	Hasılat-1 Senevisi	50	Guruş
Kısrak	Re's 4	Hasılat-1 Senevisi	100	Guruş

Cem'an Yekûn

			530	Guruş
Mecmuatından Bir senede tahminen temettü-1			<u>870</u>	Guruş
Palamut hasılatı ve temürçilik ticaretinden bir senede tahminen zuhur eden temettü-1				
Yekûn			1400	Guruş

Hane	Numara	Bide Ahmedođlu İbrahim			
18	1				
Erbâb-ı ziraatten idüğü					
Muhassısı olan vergiden bir senede vermiş olduđu					
A'şar olarak sene-i sabıkada bir senede vermiş olduđu					
Hınta (Kıymeti beher 10)	Kıyye	1	Baha	10	Guruş
Çavdar (Kıymeti beher 12)	Kıyye	2	Baha	12	Guruş
Şaîr (Kıymeti beher 15)	Kıyye	3	Baha	15	Guruş
Mahmi Afyon(Kıymeti beher	Kıyye	0.5	Baha	7.5	Guruş
Sakız Afyonu (Kıymeti beher	Kıyye	5	Baha	1	Guruş
(Yanlış hesaplanmış)					

Cem'an Yekûn

45.5 Guruş

Meblağın verdiđi					
	Palamut Öşrü			8	Guruş
	Üzüm Öşrü			<u>12</u>	Guruş
				20	Guruş
			Yekûn	65.5	Guruş

Mezru' tarlası	Dönüm	Hasılat-ı Senevisi	455	Guruş
	20	(Berveci-i tahminen)	<u>345</u>	Guruş
			800	Guruş

Bađı	Dönüm	Hasılat-ı Senevisi	120	Guruş
	2	(Berveci-i tahminen)	<u>80</u>	Guruş
			200	Guruş

Kara Sıđır Öküzü	Çift 2	Hasılat-ı Senevisi	50	Guruş
Sađman Kara Sıđır	Re's 2			

Cem'an Yekûn

625 Guruş

Mecmuatından bir senede tahminen temettü-ı
Palamut hasıla ve başkaca ayak ticaretinden bir
senede tahminen zuhur eden temettüatı

Hane Numara Çamoğlu Hasan**19 1**

Erbâb-ı ziraatten idüğü

Muhassısı olan vergiden bir senede vermiş olduğu	310	Guruş
A'şar olarak sene-i sabıkada bir senede vermiş olduğu		

Hınta (Kıymetibeher10)	Kıyye	1	Baha	10	Guruş
Çavadar (Kıymetibeher6)	Kıyye	3	Baha	18	Guruş
Şâir (Kıymetibeher5)	Kıyye	3.5	Baha	17.5	Guruş
Cem'an Yekûn				45,5	Guruş

Meblağan verdiği

Palamut Öşrü	15	Guruş
Beze Öşrü	9	Guruş
Üzüm Öşrü	9	Guruş
	33	Guruş
Yekûn		78

Mezru'tarlası Dönüm	Hasılat-ıSenevisi	455	Guruş
24	(Bervecch-itahminen)	<u>495</u>	Guruş
		950	Guruş

Bağı Dönüm	Hasılat-ıSenevisi	90	Guruş
1.5	(Bervecch-itahminen)	<u>60</u>	Guruş
		150	Guruş

Sağman KaraSığır Re's3	Hasılat-ıSenevisi	75	Guruş
------------------------	-------------------	----	-------

Kara Sığır Dügesi Re's1

Cem'an Yekûn

Mecmuatından Bir senede tahminen temettü-1	620	Guruş
Palamut hasıla ve ester ahs ve 'itasında bir	<u>980</u>	
senede tahminen zuhur eden temettü-1		

Yekûn	1600	Guruş
--------------	-------------	-------

Hane Numara Kadiođlu Hacı

20 1

Erbâb-ı ziraatten idüğü

Muhassısı olan vergiden bir senede vermiş olduđu 190 Guruş

A'şar olarak sene-i sabıkada bir senede vermiş olduđu

Şaîr (Kıymeti beher 5) Kıyye 3 Baha 15 Guruş

Öze(Kıymeti beher 2) Kıyye 2 Baha 4 Guruş

Burçak(Kıymeti beher 8) Kıyye 0,5 Baha 4 Guruş

Cem'an Yekûn 23 Guruş

Meblağın verdiđi

Palamut öşrü 5 Guruş

Üzüm öşrü 12 Guruş

17 Guruş

Yekûn 40 Guruş

Mezru' tarlası Dönüm 20 Hasılat-ı Senevisi 230 Guruş

(Bervec-i tahminen) 170 Guruş

400 Guruş

Bağı Dönüm 2 Hasılat-ı Senevisi 120 Guruş

(Bervec-i tahminen) 80 Guruş

200 Guruş

Kara Sığır Öküzü Re's 1

Cem'an Yekûn

Mecmuatından Bir senede tahminen temettü-ı 350 Guruş

Palamut hasıla ve başkaca ayak ticaretinden bir 700 Guruş

senede tahminen zuhur eden temettü-ı

Yekûn 1050 Guruş

Hane Numara İnlı(?)ođlu İsmail

21 1

Erbâb-ı ziraatten idüğü

Muhassısı olan vergiden bir senede vermiş olduđu 375 Guruş

A'şar olarak sene-i sabıkada bir senede vermiş olduđu

Hinta (Kıymeti beher 10) Kıyye 1 Baha 10 Guruş

Çavdar (Kıymeti beher 6) Kıyye 2 Baha 12 Guruş

Şaîr (Kıymeti beher 5) Kıyye 4 Baha 20 Guruş

Burçak(Kıymeti beher 8) Kıyye 1 Baha 8 Guruş

Cem'an Yekûn

50 Guruş

Meblağın verdiđi

Palamut öşrü			10	Guruş
Üzüm öşrü			<u>12</u>	Guruş
			<u>22</u>	Guruş
		Yekûn	72	Guruş

Mezru' tarlası	Dönüm	Hasılat-1 Senevisi	500	Guruş
	20	(Bervech-i tahminen)	<u>350</u>	Guruş
			850	Guruş

Bağı	Dönüm	Hasılat-1 Senevisi	120	Guruş
	2	(Bervech-i tahminen)	<u>80</u>	Guruş
			200	Guruş

Kara Sığır Öküzü	Çift 2			
Sağman Kara Sığır	Re's 7	Hasılat-1 Senevisi	175	Guruş
Kara Sığır Dügesi	Re's 2			
(Altmışüçte çift vereceği)				

Cem'an Yekûn

Mecmuatından Bir senede tahminen temettü-1	600	Guruş
--	------------	-------

Palamut hasıla ve başkaca ayak ticaretinden senede tahminen zuhur eden temettü-1	<u>850</u>	
--	------------	--

Yekûn 1450

10

Hane Numara Koyunoğlu İsmail
22 1

Köy İmamı gürühundan idüğü				
Muhassısı olan vergiden bir senede vermiş olduğu			190	Guruş
A'şar olarak sene-i sabıkada bir senede vermiş olduğu			0	Guruş
Meblağın verdiği				
Palamut öşrü			5	Guruş
Üzüm öşrü			<u>12</u>	Guruş
			17	Guruş

Kiraya verdiği mezru' tarlası	Dönüm	Hasılat-1 Senevisi	30	Guruş
	5	(Bervech-i tahminen)		

Bağı	Dönüm	Hasılat-1 Senevisi	120	Guruş
	2	(Bervech-i tahminen)	<u>80</u>	Guruş
			200	Guruş

Erkek Kara Sığır	Re's 1			
Sağman Kara Sığır	Re's 1	Hasılat-1 Senevisi	25	Guruş

Cem'an Yekûn

Mecmuatından Bir senede tahminen temettü-1	175	Guruş
--	------------	-------

Palamut hasıla ve me'zun olduğu imametden bir senede tahminen zuhur eden temettü-1	<u>575</u>	Guruş
--	------------	-------

750 Guruş

Hane Numara Koyunoğlu Hüseyin**23 1**

Erbâb-ı ziraatten idüğü

Muhassısı olan vergiden bir senede vermiş olduğu 260 Guruş

A'şar olarak sene-i sabıkada bir senede vermiş olduğu

Hinta (Kıymeti beher 10) Kıyye 1 Baha 10 Guruş

Çavdar (Kıymeti beher 6) Kıyye 1.5 Baha 9 Guruş

Şaîr (Kıymeti beher 5) Kıyye 2 Baha 10 Guruş

Burçak (Kıymeti beher 8) Kıyye 1.5 Baha 4 Guruş

Cem'an Yekûn**33** Guruş

Meblağan verdiği

Palamut Öşrü 8 Guruş

Üzüm Öşrü 9 Guruş

17 Guruş**Yekûn** **50** Guruş

Mezru' tarlası Dönüm Hasılat-ı Senevisi 330 Guruş

20 (Bervech-i tahminen) 320 Guruş

650 Guruş

Bağı Dönüm Hasılat-ı Senevisi 90 Guruş

1.5 (Bervech-i tahminen) 60 Guruş

150 Guruş

Kara Sığır Öküzü Çift 3

Sağman Kara Sığır Re's 4 Hasılat-ı Senevisi **100** Guruş

Kısrak Re's 2 Hasılat-ı Senevisi 50 Guruş

Cem'an YekûnMecmuatından Bir senede tahminen temettü-1 **570** GuruşPalamut hasıla ve başkaca ayak ticaretinden bir 730 Guruş

senede tahminen zuhur eden temettü-1

Yekûn **1400** Guruş**Hane Numara Uzunoğlu İbrahim****24 1**

Erbâb-ı ziraatten idüğü

Muhassısı olan vergiden bir senede vermiş olduğu 260 Guruş

A'şar olarak sene-i sabıkada bir senede vermiş olduğu

Hinta (Kıymeti beher 10) Kıyye 1 Baha 10 Guruş

Çavdar (Kıymeti beher 6) Kıyye 2 Baha 12 Guruş

Şaîr (Kıymeti beher 5) Kıyye 3 Baha 15 Guruş

Burçak (Kıymeti beher 8)	Kıyye 0,5	Baha	4	Guruş
	Cem'an Yekûn		41	Guruş
Meblağın verdiği				
Palamut Öşrü			8	Guruş
Üzüm Öşrü			9	Guruş
			17	Guruş
	Yekûn		58	Guruş
Mezru' tarlası Dönüm	Hasılat-ı Senevisi		410	Guruş
25	(Bervec-i tahminen)		390	Guruş
			800	Guruş
Bağı Dönüm	Hasılat-ı Senevisi		90	Guruş
1,5	(Bervec-i tahminen)		60	Guruş
			150	Guruş
Kara Sığır Öküzü Çift 1				
Sağman Kara Sığır Re's 4	Hasılat-ı Senevisi		100	Guruş
	Cem'an Yekûn			
Mecmuatından Bir senede tahminen temettü-1			600	Guruş
Palamut hâsıla ve başkaca ayak ticaretinden bir senede tahminen zuhur eden temettü-1			850	Guruş
			1450	Guruş

Hane	Numara	Cilacioğlu İsmail		
25	1			
Mehtar taifesinden idüğü				
Muhassısı olan vergiden bir senede vermiş olduğu			190	Guruş
A'sar olarak sene-i sabıkada bir senede vermiş olduğu				
Şâir (Kıymeti beher 5)	Kıyye	3	Baha 15	Guruş
	Cem'an Yekûn		15	Guruş
Meblağın				
Palamut Öşrü			<u>12.5</u>	Guruş
	Yekûn		27.5	Guruş
Mezru'	Dönüm	Hasılat-ı Senevisi	150	
12		(Bervec-i tahminen)	<u>120</u>	Guruş
			270	Guruş

Cem'an Yekûn

Mecmuatından Bir senede tahminen temettü-1	150	Guruş
Palamut hasılatı ve muhtarlık ticaretinden bir senilik tahminen temettüatı	850	Guruş
Yekûn	1000	Guruş

Hane	Numara	Sarıoğlu Hasan				
26	1					
Erbâb-ı ziraatten idüğü						
Muhassısı olan vergiden bir senede vermiş olduğu						
A'şar olarak sene-i sabıkada bir senede vermiş olduğu						
Hınta (Kıymeti beher 10)		Kıyye	2	Baha	20	Guruş
Çavdar (Kıymeti beher 6)		Kıyye	4	Baha	24	Guruş
Şaîr (Kıymeti beher 5)		Kıyye	6	Baha	30	Guruş
Burçak (Kıymeti beher 8)		Kıyye	1	Baha	8	Guruş
Nohud (Kıymeti beher 10)		Kıyye	1	Baha	10	Guruş
Cem'an Yekûn						
92						
Guruş						
Meblağan verdiği						
Palamut Öşrü						
Üzüm Öşrü						
15						
24						
39						
Guruş						
Yekûn						
131						
Guruş						
Mezru' tarlası	Dönüm	Hasılat-ı Senevisi			920	Guruş
	25	(Bervec-i tahminen)			<u>880</u>	Guruş
					1800	Guruş
Bağı	Dönü	Hasılat-ı Senevisi			240	Guruş
	4	(Bervec-i tahminen)			<u>180</u>	Guruş
					420	Guruş
Kara Sığır Öküzü	Çift 1					
Sağman Kara Sığır	Re's 7	Hasılat-ı Senevisi			175	Guruş
Erkek Kara Sığır	Re's 6					
Kara Sığır Dügesi	Re's 1					
(Altmışüçte çift vereceği)	Re's 3					
Kısrak	Re's 5	Hasılat-ı Senevisi			125	Guruş
Cem'an Yekûn						
Mecmuatından Bir senede tahminen temettü-1						
Palamut hasılatı ve kiracılık ticaretinden bir senede tahminen zuhur eden temettü-1						
Yekûn						
1460						
640						
2100						
Guruş						

Hane Numara Temürcioğlu Halil**27 1**

Temürci esnafından idüğü

Muhassısı olan vergiden bir senede vermiş olduğu 160 Guruş
A'şar olarak sene-i sabıkada bir senede vermiş olduğu 0 Guruş

Meblağan verdiği

Palamut Öşrü 5 Guruş

Üzüm Öşrü 9 Guruş

14 Guruş**Yekûn****14** Guruş

Kiraya verdiği mezru'tarlası Dönüm Hasılat-ı Senevisi 50 Guruş

Bağı Dönüm 6 (Bervech-itahminen)

1.5

60 Guruş

150 Guruş

Cem'an YekûnMecmuatından Bir senede tahminen temettü-ı **140** GuruşPalamut hasılatı ve temürcilik ticaretinden bir 860 Guruş

senede tahminen zuhur eden temettü-ı

Yekûn**1000** Guruş

12

Hane Numara Çandıroğlu Yakup**0 0**

Erbâb-ı ziraatten idüğü

A'şar olarak sene-i sabıkada bir senede vermiş olduğu

Hınta (Kıymeti beher 10) Kıyye 1 Baha 10 Guruş

Çavdar (Kıymeti beher 6) Kıyye 4 Baha 24 Guruş

Şaîr (Kıymeti beher 5) Kıyye 2.5 Baha 12.5 Guruş

Cem'an Yekûn**46,5** Guruş

Merkum derûn-i kazada parakende haymenişin bulunan Karakeçili Cemaati ahalisinden olub Hargele ve Kara Sığır ve Keçi olarak başkaca emvali var ise de mali mir'iyesini beher sene cemaat-i merkûmeye edâ etmesinden ve ol vecihle karye-i merkûme ahâlileri cânibinden şimdiye kadar hiçbir şey mûtahebe olunmamış idüğü

Mezru'tarlası Dönüm Hasılat-1 Senevisi 465 Guruş
50 (Bervec-h-itahminen)485 Guruş
950Guruş

KaraSığır Öküzü Çift1

Cem'an Yekûn

Mecmuatından Bir senedetaahminentemettü-1 **465** Guruş

Cem'an Yekûn

Mecmuatından Bir senedetaahminentemettü-1 **41085** Guruş

13

Silik yazı

**EK 6: Esealani Köyü Temettuât Transkripsiyonu (ML. VRD. TMT.
D. 08400)**

Huve

**Hüdavendigâr Sancağı Kazalarından Kepsud Kazasına Tâb'i Esealani Karyesinde
Mûkîm Ahalinin Emlak ve Arazi ve Temettü'i Defter-i Miktarı**

Hane Numara Hatipoğlu Ali Efendi

1 1

Erbâb-ı ziraatten idüğü

Bâberat-ı ali karye-i merkumenin hıtabet hizmetinde bulunmuş

olduğundan ahali himayesiyle sene-i sabıkada hiçbirşey vermemiş olduğu

Muhassısı olan vergiden bir senede vermiş olduğu

000

Guruş

A'şar olarak sene-i sabıkada bir senede vermiş olduğu

Hınta (Kıymeti beher 10)

Kıyye

0.5

Baha

5

Guruş

Çavdar (Kıymeti beher 6)

Kıyye

1

Baha

6

Guruş

Şaîr (Kıymeti beher

Kıyye

1.5

Baha

7.5

Guruş

Cem'an Yekûn

18.5

Guruş

Meblağan verdiği

Üzüm Öşrü

3

Guruş

Yekûn

21.5

Guruş

Mezru' tarlası

Dönüm

Hasılat-ı Senevisi

185

Guruş

15

(Bervec-i tahminen)

215

Guruş

400

Guruş

Bağı

Dönüm

Hasılat-ı Senevisi

30

Guruş

0.5

(Bervec-i tahminen)

20

Guruş

50

Guruş

Kara Sığır Öküzü

Çift 1

Sağman Kara Sığır

Re's 2

Hasılat-ı Senevisi

50

Guruş

Cem'an Yekûn

Mecmuatından Bir senede tahminen temettü-ı

265

Guruş

Me'luf olduğu imametne bir senede

235

Guruş

tahminen zuhur eden temettü-ı

500

Guruş

Hane Numara Derviş Muhammet**2 1**

Kiracı taifesinden idüğü

Muhassısı olan vergiden bir senede vermiş olduğu 150 Guruş

A'şar olarak sene-i sabıkada bir senede vermiş olduğu 000 Guruş

Meblağan verdiği

Duhan Öşrü 8 Guruş

Üzüm Öşrü 12 Guruş

Aded-i Ağnam Keçi 20 Guruş

5.5 Guruş

25.5 Guruş

Mezru' tarlası Dönüm Hasılat-ı Senevisi 80 Guruş

3 (Bervec-i tahminen) 60 Guruş**140** Guruş

Bağı Dönüm Hasılat-ı Senevisi 120 Guruş

2 (Bervec-i tahminen) 80 Guruş**200** GuruşSağman Kara Sığır Re's 2 Hasılat-ı Senevisi **50** GuruşSağman Keçi Re's 10 Hasılat-ı Senevisi **40** Guruş

Keçi Oğlağı Re's 10

Cem'an Yekûn

Mecmuatından Bir senede tahminen temettü-ı 290 Guruş

Kiracılık ticaretinden bir senede tahminen 510 Guruşzuhur eden temettü-ı **800** Guruş**Hane Numara Karagözoğlu Muhammet****3 1**

Erbâb-ı ziraatten idüğü

Muhassısı olan vergiden bir senede vermiş olduğu 110 Guruş

A'şar olarak sene-i sabıkada bir senede vermiş olduğu

Hinta (Kıymeti beher 10) Kıyye 1.5 Baha 15 Guruş

Çavdar (Kıymeti beher 6) Kıyye 2 Baha 12 Guruş

Şaîr (Kıymeti beher 5) Kıyye 2 Baha 10 Guruş

Cem'an Yekûn**37** Guruş

Meblağan verdiği

Üzüm öşrü 3 Guruş**40** Guruş

Mezru' tarlası Dönüm Hasılat-ı Senevisi 370 Guruş

30 (Bervec-i tahminen) 330 Guruş**700** Guruş

Bağı	Dönüm	Hasılat-1 Senevisi	30	Guruş
	0.5	(Bervec-i tahminen)	<u>20</u>	Guruş
			50	Guruş

Kara Sığır Öküzü	Çift 1			
Kara Sığır Dügesi	Re's 1	Hasılat-1 Senevisi	25	Guruş

Cem'an Yekûn

Mecmuatından Bir senede tahminen temettü-1	425	Guruş
başkaca ayak ticaretinden bir senede	<u>175</u>	Guruş
tahminen zuhur eden temettü-1	600	Guruş

15

Hane	Numara	Dervişdede Mustafa		
4	1			
Erbâb-1 ziraatten idüğü				
Muhassısı olan vergiden bir senede vermiş			275	Guruş
A'şar olarak sene-i sabıkada bir senede vermiş olduğu				
Hınta (Kıymeti beher 10)	Kıyye	4 Baha	40	Guruş
Şaîr(Kıymeti beher 5)	Kıyye	4 Baha	20	Guruş
Çavdar (Kıymeti beher 8)	Kıyye	1 Baha	8	Guruş

Cem'an Yekûn

Meblağan verdiği			68	Guruş
Üzüm öşrü			<u>18</u>	Guruş
			86	Guruş

Mezru' tarlası	Dönüm	Hasılat-1 Senevisi	680	Guruş
	20	(Bervec-i tahminen)	<u>520</u>	Guruş
			1200	Guruş

Bağı	Dönüm	Hasılat-1 Senevisi	180	Guruş
	3	(Bervec-i tahminen)	<u>120</u>	Guruş
			300	Guruş

Kara Sığır Öküzü	Çift 5			
Sağman Kara Sığır	Re's 5	Hasılat-1 Senevisi	125	Guruş
Kara Sığır Dügesi	Re's 3			
(Altmışüçte çift vereceği)				

Cem'an Yekûn

Mecmuatından Bir senede tahminen temettü-1	
Kiracılık ticaretinden bir senede tahminen	

zuhur eden temettü-1

985 Guruş

Hane Numara Arıkoğlu İsmail
5 1

Adî Hizmetkârlık idiği

Muhassısı olan vergiden bir senede vermiş olduğu 70 Guruş

A'şar olarak sene-i sabıkada bir senede vermiş olduğu

Hınta (Kıymeti beher 20) Kıyye 2 Baha 20 Guruş

Cem'an Yekûn

20 Guruş

Meblağan verdiği

Üzüm öşrü

Yekünn

6 Guruş

26 Guruş

Mezru' tarlası

Dönüm

Hasılat-ı Senevisi

200 Guruş

(Ücret ile ze'r

12

(Bervec-i tahminen)

180 Guruş

ettirmiş olduğu)

380 Guruş

Bağı

Dönüm

Hasılat-ı Senevisi

60 Guruş

1

(Bervec-i tahminen)

50 Guruş

110 Guruş

Cem'an Yekûn

Mecmuatından Bir senede tahminen temettü-1

260 Guruş

Hizmetkârl ticaretinden bir senede tahminen

115 Guruş

zuhur eden temettü-1

375 Guruş

Hane Numara Hane-i Merkumede Mukayyed İsmail'in Karındaşı Halil
5 2

Erbâb-ı ziraatten idiği

Muhassısı olan vergiden bir senede vermiş 70 Guruş

A'şar olarak sene-i sabıkada bir senede vermiş olduğu

Hınta (Kıymeti beher 10) Kıyye 1 Baha 10 Guruş

Çavdar (Kıymeti beher 6) Kıyye 1.5 Baha 9 Guruş

Şaîr (Kıymeti beher 5) Kıyye 2 Baha 10 Guruş

Burçak(Kıymeti beher 8) Kıyye 1 Baha 8 Guruş

Cem'an Yekûn

37 Guruş

Meblağan verdiği

Üzüm Öşrü

Yekûn

6 Guruş

43 Guruş

Mezru' tarlası

Dönüm

Hasılat-ı Senevisi

370 Guruş

16

(Bervec-i tahminen)

230 Guruş

600 Guruş

Bağı

Dönüm

Hasılat-ı Senevisi

60 Guruş

	1	(Bervech-i tahminen)	<u>50</u>	Guruş
			110	Guruş
Kara Sığır Öküzü	Re's 2			
Sağman Kara Sığır	Re's 1	Hasılat-1 Senevisi	25	Guruş
Kara Sığır Dügesi	Re's 1			
(Altmışüçte çift vereceği)				

Cem'an Yekûn				
Mecmuatından Bir senede tahminen temettü-1			455	Guruş

16

Hane	Numara	Ak Haliloğlu İsmail		
6	1			
Adî Hizmetkâr idiği				
Muhassısı olan vergiden bir senede vermiş olduğu			100	Guruş
A'şar olarak sene-i sabıkada bir senede vermiş olduğu				
Hınta (Kıymeti beher 10)		Kıyye	1	Baha 10 Guruş
Çavdar (Kıymeti beher 6)		Kıyye	1	Baha 6 Guruş
Şaîr (Kıymeti beher 5)		Kıyye	1	Baha 5 Guruş
Cem'an Yekûn			21	Guruş
Meblağan verdiği				
	Üzüm Öşrü		<u>12</u>	Guruş
			33	Guruş
Mezru' tarlası				
	Dönüm	Hasılat-1 Senevisi	210	Guruş
	5	(Bervech-i tahminen)	<u>190</u>	Guruş
			400	Guruş
Bağı				
	Dönüm	Hasılat-1 Senevisi	120	Guruş
	3	(Bervech-i tahminen)	<u>80</u>	Guruş
			200	Guruş
Cem'an Yekûn				
Mecmuatından Bir senede tahminen temettü-1			330	Guruş
Hizmetkâticaretinden bir senede tahminen			<u>320</u>	Guruş
zuhur eden temettü-1				
Yekûn			650	Guruş

Hane	Numa	Yunusoğlu Hasan		
7	1			
Adî Hizmetkâr idiği				
Muhassısı olan vergiden bir senede vermiş olduğu			55	Guruş
A'şar olarak sene-i sabıkada bir senede vermiş olduğu				
Hınta (Kıymeti beher 10)		Kıyye	2	Baha 20 Guruş

		Cem'an Yekûn			
Meblağın verdiği				20	Guruş
Üzüm öşrü				9	Guruş
				<u>5.5</u>	Guruş
		Yekûn		14.5	Guruş
				34.5	Guruş
Mezru' tarlası	Dönü	Hasılat-ı Senevisi		200	Guruş
	10	(Bervec-i tahminen)		<u>350</u>	Guruş
				550	Guruş
Bağı	Dönü	Hasılat-ı Senevisi		90	Guruş
	1.5	(Bervec-i tahminen)		<u>60</u>	Guruş
				150	Guruş
Sağman Kara Sığır	Re's 2	Hasılat-ı Senevisi		50	Guruş
Sağman Keçi	Re's 10	Hasılat-ı Senevisi		40	Guruş
Keçi Oğlağı	Re's 10				
		Cem'an Yekûn			
Mecmuatından Bir senede tahminen temettü-ı				380	Guruş
		Cem'an Yekûn			
				46	Guruş

Hane	Numara	Hane-i Merkumede Mukayyed Hasan'ın			
7	5	Mustafa			
Erbâb-ı ziraatten idüğü					
Muhassısı olan vergiden bir senede vermiş			138	Guruş	
A'şar olarak sene-i sabıkada bir senede vermiş olduğu					
Hınta (Kıymeti beher 10)		Kıyye	1.5	Baha	15
Çavdar (Kıymeti beher 6)		Kıyye	2	Baha	12
Şaîr (Kıymeti beher 5)		Kıyye	3	Baha	15
Burçak (Kıymeti beher 8)		Kıyye	0.5	Baha	4
Meblağın verdiği					
Duhân Öşrü				4	Guruş
Üzüm Öşrü				<u>9</u>	Guruş
				13	Guruş
		Yekûn		59	Guruş
Mezru' tarlası	Dönüm	Hasılat-ı Senevisi		500	Guruş
	15	(Bervec-i tahminen)		<u>450</u>	Guruş
				950	Guruş

Bağı	Dönüm 1.5	Hasılat-1 Senevisi (Bervec-i tahminen)	90 <u>60</u> 150	Guruş Guruş Guruş
Kara Sığır Öküzü Çift 1 Sağman Kara Sığır Re's 2		Hasılat-1 Senevisi	75	Guruş
Cem'an Yekûn				
Mecmuatından Bir senedetaahminentemettü-1			665	Guruş

17

Hane Numara HamzaoğluDeliMuhammed

8 1

Erbâb-1 ziraatten idüğü

Muhassısı olan vergiden bir senede vermiş olduğu A'şar olarak sene-i sabıkada bir senede vermiş olduğu			138	Guruş
Hınta (Kıymetibeher10)	Kıyye 2	Baha	20	Guruş
Şaîr (Kıymetibeher5)	Kıyye 2.5	Baha	12.5	Guruş
Burçak(Kıymetibeher8)	Kıyye 1	Baha	8	Guruş
Nohud(Kıymetibeher10)	Kıyye 1	Baha	10	Guruş
Cem'an Yekûn			50,5	Guruş

Meblağın verdiği

Üzüm öşrü			30	Guruş
Aded-i Ağnam Keçi			<u>6.5</u>	Guruş
			36.5	Guruş
Yekûn			87	Guruş

Mezru' tarlası	Dönüm 3	Hasılat-1 Senevisi (Bervec-i tahminen)	505 <u>495</u> 1000	Guruş Guruş Guruş
Bağı	Dönüm 5	Hasılat-1 Senevisi (Bervec-i tahminen)	300 <u>280</u>	Guruş Guruş

				580	Guruş
Kara Sığır Öküzü	Çift 3				
Sağman Kara Sığır	Re's 3	Hasılat-1 Senevisi		75	Guruş
Kara Sığır Dügesi	Re's 1				
Keçi Oğlağı	Re's 10				
Sağman Keçi	Re's 12	Hasılat-1 Senevisi		48	Guruş

Cem'an Yekûn

Mecmuatından bir senede tahminen temettü-1 **928** Guruş

Hane	Numara	Çiloğlanoğlu Halil					
9	1						
Erbâb-1 ziraatten idüğü							
Muhassısı olan vergiden bir senede vermiş olduğu						170	Guruş
A'şar olarak sene-i sabıkada bir senede vermiş olduğu							
Hınta (Kıymeti beher 10)		Kıyye	2	Baha	20	Guruş	
Çavdar (Kıymeti beher 6)		Kıyye	1.5	Baha	9	Guruş	
Şaîr (Kıymeti beher 5)		Kıyye	1	Baha	5	Guruş	
Burçak(Kıymeti beher 8)		Kıyye	1	Baha	8	Guruş	
Nohud(Kıymeti beher 10)		Kıyye	0.5	Baha	5	Guruş	

Cem'an Yekûn

47 Guruş

Meblağın verdiği							
Üzüm öşrü						<u>6</u>	Guruş
						53	Guruş

Yekûn

Mezru' tarlası	Dönüm	Hasılat-1 Senevisi	470	Guruş
	20	(Bervec-i tahminen)	<u>330</u>	Guruş
			800	Guruş
Bağı	Dönü	Hasılat-1 Senevisi	60	Guruş
	1	(Bervec-i tahminen)	<u>50</u>	Guruş
			110	Guruş
Kara Sığır Öküzü	Çift 1			
Sağman Kara Sığır	Re's 3	Hasılat-1 Senevisi	75	Guruş
Kara Sığır Dügesi	Re's 1			
(Altmışüçte çift vereceği)				
Arı Kovanı	Aded10	Hasılat-1 Senevisi	50	Guruş

Cem'an Yekûn

Mecmuatından Bir senede tahminen temettü-1 **655** Guruş

Kiracılık ticaretinden bir senede zuhur eden temettü-1

145 Guruş
800 Guruş

Hane 9 Numara 2 Hane-i Merkumede Mukayyed Halil'in Oğlu Hüseyin

Erbâb-1 ziraatten idüğü					
Muhassısı olan vergiden bir senede vermiş olduğu				105	Guruş
A'şar olarak sene-i sabıkada bir senede vermiş olduğu					
Hinta (Kıymeti beher 10)	Kıyye	2	Baha	20	Guruş
Çavadar (Kıymeti beher 6)	Kıyye	2	Baha	12	Guruş
Nohud(Kıymeti beher 10)	Kıyye	1	Baha	10	Guruş
Cem'an Yekûn					
					42 Guruş

Meblağan verdiği					
Duhan Öşrü				12	Guruş
Üzüm Öşrü				<u>9</u>	Guruş
				21	Guruş
Yekûn					
					63 Guruş

Mezru' tarlası	Dönüm	Hasılat-ı Senevisi		540	Guruş
	24	(Bervec-i tahminen)		<u>460</u>	Guruş
					1000 Guruş

Bağı	Dönüm	Hasılat-ı Senevisi		90	Guruş
	1.5	(Bervec-i tahminen)		<u>60</u>	Guruş
					150 Guruş

Kara Sığır Öküzü	Çift	1			
Cem'an Yekûn					
Mecmuatından bir senede tahminen temettü-1					630 Guruş

18

Hane 10 Numara 1 Karahaliloğlu Hüseyin

Erbâb-1 ziraatten idüğü					
Muhassısı olan vergiden bir senede vermiş olduğu				138	Guruş
A'şar olarak sene-i sabıkada bir senede vermiş olduğu					
Hinta (Kıymeti beher 10)	Kıyye	1	Baha	10	Guruş
Çavdar (Kıymeti beher 6)	Kıyye	2	Baha	12	Guruş
Şaîr (Kıymeti beher 5)	Kıyye	2	Baha	10	Guruş
Burçak(Kıymeti beher 8)	Kıyye	0.5	Baha	4	Guruş
Nohud(Kıymeti beher 10)	Kıyye	0.5	Baha	5	Guruş
Cem'an Yekûn					
					41 Guruş

Meblağan verdiği

Üzüm			18	Guruş
Aded-i Ağnam			8	Guruş
			26	Guruş
		Yekûn	67	Guruş
Mezru' tarlası	Dönüm	Hasılat-ı Senevisi	410	Guruş
	25	(Bervec-i tahminen)	<u>390</u>	Guruş
			800	Guruş
Bağı	Dönüm	Hasılat-ı Senevisi	180	Guruş
	3	(Bervec-i tahminen)	<u>120</u>	Guruş
			300	Guruş
Kara Sığır Öküzü	Çift 1			
Kara Sığır Dügesi	Re's 2	Hasılat-ı Senevisi	50	Guruş
Sağman Keçi	Re's 15	Hasılat-ı Senevisi	60	Guruş
Keçi Oğlağı	Re's 15			
		Cem'an Yekûn		
		Mecmuatından Bir senede tahminen temettü-1	700	Guruş

Hane	Numara	Abdioğlu Hüseyin		
11	1			
Erbâb-ı ziraatten idüğü				
Muhassısı olan vergiden bir senede vermiş olduğu			70	Guruş
A'şar olarak sene-i sabıkada bir senede vermiş olduğu				
Hınta (Kıymeti beher 10)	Kıyye	1.5	Baha	15
Şaîr (Kıymeti beher 5)	Kıyye	6	Baha	30
Burçak(Kıymeti beher 8)	Kıyye	0.5	Baha	4
		Cem'an Yekûn		
			49	Guruş
Meblağan verdiği				
Üzüm Öşrü			<u>26</u>	Guruş
		Yekûn	75	Guruş
Mezru' tarlası	Dönüm	Hasılat-ı Senevisi	490	Guruş
	20	(Bervec-i tahminen)	<u>310</u>	Guruş
			800	Guruş
Bağı	Dönüm	Hasılat-ı Senevisi	260	Guruş
	4.5	(Bervec-i tahminen)	<u>140</u>	Guruş
			400	Guruş
Kara Sığır Öküzü	Re's 1			
Kara Sığır Dügesi	Re's 1			
(Altmışüçte çift vereceği)				
		Cem'an Yekûn		
		Mecmuatından bir senede tahminen temettü-1	750	Guruş

Hane **Numara** **Karahalilođlu Hasan**
12 **1**

Erbâb-1 ziraatten idüğü

Muhassısı olan vergiden bir senede vermiş olduđu 138 Guruş

A'şar olarak sene-i sabıkada bir senede vermiş olduđu

Hınta (Kıymeti beher 10)	Kıyye	2	Baha	20	Guruş
Çavdar (Kıymeti beher 9)	Kıyye	1.5	Baha	9	Guruş
Şaîr (Kıymeti beher 10)	Kıyye	2	Baha	10	Guruş
Burçak(Kıymeti beher 8)	Kıyye	1	Baha	8	Guruş

Cem'an Yekûn

47 Guruş

Meblağın verdiđi
Üzüm Öşrü

15 Guruş

Yekûn

67 Guruş

Mezru' tarlası

Dönüm Hasılat-ı Senevisi
2 (Bervec-i tahminen)

520 Guruş

480 Guruş

1000 Guruş

Bağı

Dönüm Hasılat-ı Senevisi
2.5 (Bervec-i tahminen)

150 Guruş

100 Guruş

250 Guruş

Kara Sığır Öküzü Çift 1

Cem'an Yekûn

Mecmuatından Bir senede tahminen temettü-1

670 Guruş

19

Hane **Numara** **Temürciođlu Muhammet**
13 **1**

Temürce esnafından idüğü

Muhassısı olan vergiden bir senede vermiş olduđu 138 Guruş

A'şar olarak sene-i sabıkada bir senede vermiş olduđu

Hınta (Kıymeti beher 10) Kıyye 1.5 Baha 15 Guruş

Cem'an Yekûn

15 Guruş

Meblağın verdiđ

Üzüm öşrü

18 Guruş

Yekûn

33 Guruş

Mezru' tarlası	Dönüm	Hasılat-1 Senevisi	150	Guruş
	8	(Bervec-i tahminen)	<u>120</u>	Guruş
			270	Guruş
Bağı	Dönüm	Hasılat-1 Senevisi	180	Guruş
	3	(Bervec-i tahminen)	<u>120</u>	Guruş
			300	Guruş
Sağman Kara Sığır	Re's 3	Hasılat-1 Senevisi	75	Guruş
Kara Sığır Dügesi	Re's 1			
(Altmışüçte çift vereceği)				
Cem'an Yekûn				
Mecmuatından Bir senede tahminen temettü-1			405	Guruş
Temürcilik ticaretinden bir senede tahminen			<u>295</u>	Guruş
zuhur eden temettü-				
		Yekûn	700	Guruş

Hane	Hane	Değirmencioğlu Ali		
14	1			
Adî Hizmetkâr idiği				
Muhassısı olan vergiden bir senede vermiş olduğu			120	Guruş
A'şar olarak sene-i sabıkada bir senede vermiş olduğu			0	Guruş
Meblağın verdiği				
Üzüm öşrü			<u>18</u>	Guruş
		Yekûn	18	Guruş
Kiraya verdiği	Dönüm			
Mezru' Tarlası	10		30	Guruş
Bağı	Dönüm	Hasılat-1 Senevisi	162	Guruş
	3	(Bervec-i tahminen)	<u>98</u>	Guruş
			260	Guruş
Sağman Kara Sığır	Re's 2	Hasılat-1 Senevisi	50	Guruş
Cem'an Yekûn				
Mecmuatından bir senede tahminen temettü-1			242	Guruş
Hizmetkârlık Ticaretinden bir senede tahminen			<u>358</u>	Guruş
zuhur eden temettü-1				
		Yekûn	600	Guruş

Hane	Numara	İncekaraoğlu İsmail ve Karındaşı Hasan ile Müşterek		
15	1			
Erbâb-ı ziraatten idiği				
Muhassısı olan vergiden bir senede vermiş olduğu			60	Guruş
A'şar olarak sene-i sabıkada bir senede vermiş olduğu				
Hınta (Kıymeti beher 10)	Kıyye	2	Baha	20
				Guruş

		Cem'an Yekûn			
Meblağın verdiği				20	Guruş
Üzüm Öşrü				9	Guruş
		Yekûn		29	Guruş
Mezru' tarlası	Dönüm	Hasılat-ı Senevisi		200	Guruş
	12	(Bervec-i tahminen)		<u>180</u>	Guruş
		Yekûn		380	Guruş
Bağı	Dönüm	Hasılat-ı Senevisi		90	Guruş
	1.5	(Bervec-i tahminen)		<u>60</u>	Guruş
				150	Guruş
Kara Sığır Öküzü	Çift 1				
		Cem'an Yekûn			
Mecmuatından Bir senede tahminen temettü-1				290	Guruş
Keresdecilik ticaretinden bir senede tahminen				<u>110</u>	Guruş
zuhur eden temettü-1					
		Yekûn		400	Guruş
		20			
Hane	Numara	İmamoğlu Halil			
16	1				
Erbâb-ı ziraatten idüğü					
Muhassısı olan vergiden bir senede vermiş olduğu				140	Guruş
A'şar olarak sene-i sabıkada bir senede vermiş olduğu					
Hınta (Kıymeti beher 10)	Kıyye	1.5	Baha	15	Guruş
Çavdar (Kıymeti beher 6)	Kıyye	2	Baha	12	Guruş
Şaîr (Kıymeti beher 5)	Kıyye	2.5	Baha	12.5	Guruş
Burçak(Kıymeti beher 8)	Kıyye	1	Baha	8	Guruş
		Cem'an Yekûn		47.5	Guruş
Meblağın verdiği					
Üzüm Öşrü				6	Guruş
		Yekûn		53.5	Guruş
Mezru' tarlası	Dönü	Hasılat-ı Senevisi		475	Guruş
	2	(Bervec-i tahminen)		<u>325</u>	Guruş
				800	Guruş
Bağı	Dönü	Hasılat-ı Senevisi		60	Guruş
	1	(Bervec-i tahminen)		<u>50</u>	Guruş
				110	Guruş
Kara Sığır Öküzü	Re's 3				
Sağman Kara Sığır	Re's 6	Hasılat-ı Senevisi		150	Guruş

Kara Sığır Dügesi Re's 3
(Altmışüçte çift vereceği)

Cem'an Yekûn

Mecmuatından Bir senede tahminen temettü-1	685	Guruş
Kerestecilik ticaretinden bir senede tahminen zuhur eden temettü-1	<u>115</u>	Guruş
Yekûn	800	Guruş

Hane Numara Köseoğlu Alişan

17 1

Erbâb-ı ziraatten idüğü

Muhassısı olan vergiden bir senede vermiş olduğu 105 Guruş

A'şar olarak sene-i sabıkada bir senede vermiş olduğu

Hınta (Kıymeti beher 10) Kıyye 2 Baha 20 Guruş

Şaîr (Kıymeti beher 5) Kıyye 2 Baha 10 Guruş

Burçak(Kıymeti beher 8) Kıyye 1 Baha 8 Guruş

Cem'an Yekûn

38 Guruş

Meblağan verdiği

Üzüm Öşrü

24 Guruş

Yekûn

62 Guruş

Mezru' tarlası

Dönüm Hasılat-ı Senevisi

2 (Bervec-i tahminen)

380 Guruş

220 Guruş

600 Guruş

Bağı

Dönüm Hasılat-ı Senevisi

4 (Bervec-i tahminen)

240 Guruş

160 Guruş

400 Guruş

Kara Sığır Öküzü

Çift 1

Cem'an Yekûn

Mecmuatından Bir senede tahminen temettü-1 **620** Guruş

Hane Numara Kirmaoğlu Hasan

18 1

Erbâb-ı ziraatten idüğü

Muhassısı olan vergiden bir senede vermiş olduğu 150 Guruş

A'şar olarak sene-i sabıkada bir senede vermiş olduğu

Hınta (Kıymeti beher 10) Kıyye 3 Baha 30 Guruş

Çavdar (Kıymeti beher 6) Kıyye 2 Baha 12 Guruş

Şaîr (Kıymeti beher 5) Kıyye 3 Baha 15 Guruş

Burçak(Kıymeti beher 8) Kıyye 1 Baha 8 Guruş

Cem'an Yekûn

65 Guruş

Meblağan verdiği					
	Duhan Öşrü		4		Guruş
	Beze Öşrü		2		Guruş
	Üzüm Öşrü		<u>24</u>		Guruş
			30		Guruş
		Yekûn	95		Guruş
Mezru' tarlası	Dönüm	Hasılat-ı Senevisi	650		Guruş
	30	(Bervec-i tahminen)	<u>550</u>		Guruş
			1200		Guruş
Bağı	Dönüm	Hasılat-ı Senevisi	240		Guruş
	4	(Bervec-i tahminen)	<u>160</u>		Guruş
			400		Guruş
Kara Sığır Öküzü	Çift 1				
Sağman Kara Sığır	Re's 3	Hasılat-ı Senevisi	75		Guruş
Kara Sığır Dügesi	Re's 4				
(Altmışüçte çift vereceği)					
		Cem'an Yekûn			
	Mecmuatından Bir senede tahminen temettü-1		965		Guruş
		21			
Hane	Numara	Mollaibrahimoğlu Hüseyin			
19	1				
Erbâb-ı ziraatten idüğü					
Muhassısı olan vergiden bir senede vermiş olduğu			130		Guruş
A'şar olarak sene-i sabıkada bir senede vermiş olduğu					
Hınta (Kıymeti beher 10)		Kıyye	2 Baha	20	Guruş
Çavdar (Kıymeti beher 6)		Kıyye	2 Baha	12	Guruş
Şaîr (Kıymeti beher 5)		Kıyye	3 Baha	15	Guruş
Burçak (Kıymeti beher 8)		Kıyye	1 Baha	8	Guruş
		Cem'an Yekûn			
			55		Guruş
Meblağa vermiş olduğu					
	Üzüm öşrü		20		Guruş
		Yekûn	75		Guruş
Mezru' tarlası	Dönüm	Hasılat-ı Senevisi	550		Guruş
	40	(Bervec-i tahminen)	<u>480</u>		Guruş
			1030		Guruş
Bağı	Dönüm	Hasılat-ı Senevisi	200		Guruş
	5	(Bervec-i tahminen)	<u>180</u>		Guruş
			380		Guruş
Kara Sığır Öküzü	Re's 3				
Sağman Kara Sığır	Re's 2	Hasılat-ı Senevisi	50		Guruş

Kısrak	Re's 1	Hasılat-ı Senevisi	25	Guruş
		Cem'an Yekûn		
		Mecmuatından bir senede tahminen temettü-ı	825	Guruş

Hane	Numara	Danecioğlu Musa		
20	1			
Erbâb-ı ziraatten idüğü			160	Guruş
Muhassısı olan vergiden bir senede vermiş olduğu				
A'şar olarak sene-i sabıkada bir senede vermiş olduğu				
Hınta (Kıymeti beher 10)		Kıyye 1.5	Baha 15	Guruş
Şâir (Kıymeti beher 5)		Kıyye 3	Baha 15	Guruş
		Cem'an Yekûn	30	Guruş
Meblağan verdiği				
Üzüm Öşrü			<u>6</u>	Guruş
		Yekûn	36	Guruş
Mezru' tarlası	Dönüm	Hasılat-ı Senevisi	300	Guruş
	20	(Bervecch-i tahminen)	<u>280</u>	Guruş
			580	Guruş
Bağı	Dönüm	Hasılat-ı Senevisi	60	Guruş
	1	(Bervecch-i tahminen)	<u>50</u>	Guruş
			110	Guruş
Kara Sığır Öküzü	Çift 1			
Erkek Kara Sığır	Re's 2			
Sağman Kara Sığır	Re's 5	Hasılat-ı Senevisi	125	Guruş
		Cem'an Yekûn		
		Mecmuatından Bir senede tahminen temettü-ı	485	Guruş
		Kerestecilik ticaretinden bir senede tahminen	<u>415</u>	Guruş
		zuhur eden temettü-ı		
		Yekûn	900	Guruş

Hane	Numara	Hane-i Merkumede Mukayyed Musa'nin Oğlu		
20	2	İbrahim		
Erbâb-ı ziraatten idüğü			130	Guruş
Muhassısı olan vergiden bir senede vermiş olduğu				
A'şar olarak sene-i sabıkada bir senede vermiş olduğu				
Çavdar (Kıymeti beher 6)		Kıyye 2	Baha 12	Guruş
Şâir (Kıymeti beher 5)		Kıyye 3	Baha 15	Guruş
		Cem'an Yekûn	27	Guruş

Meblağa verdiđi					
Üzüm öşrü			6	Guruş	
		Yekûn	33	Guruş	
Mezru' tarlası	Dönüm	Hasılat-ı Senevisi	270	Guruş	
	20	(Berveci-i tahminen)	<u>230</u>	Guruş	
			500	Guruş	
Bađı	Dönüm	Hasılat-ı Senevisi	60	Guruş	
	1	(Berveci-i tahminen)	<u>50</u>	Guruş	
			110	Guruş	
Sađman Kara Sıđır	Re's 3	Hasılat-ı Senevisi	75	Guruş	
Kara Sıđır Dügesi	Re's 1				
(Altmışüçte çift vereceđi)					
		Cem'an Yekûn			
Mecmuatından Bir senede tahminen temettü-1			405	Guruş	
Kerestecilik ticaretinden bir senede tahmini			<u>295</u>	Guruş	
zuhur eden temettü-1					
		Yekûn	700	Guruş	

22

Hane	Numara	Hane-i Merkumede Mukayyed Musa'nın Ođlu			
20	3	Süleyman			
Erbâb-1 ziraatten idüğü					
Muhassısı olan vergiden bir senede vermiş olduđu			130	Guruş	
A'şar olarak sene-i sabıkada bir senede vermiş olduđu					
Hınta (Kıymeti beher 10)		Kıyye	0.5	Baha 5	Guruş
Çavdar (Kıymeti beher 6)		Kıyye	1	Baha 6	Guruş
Şaîr (Kıymeti beher 5)		Kıyye	2	Baha 10	Guruş
Burçak(Kıymeti beher 8)		Kıyye	0.5	Baha 4	Guruş
		Cem'an Yekûn	25	Guruş	

Meblağa vermiş olduđu					
Üzüm öşrü			3	Guruş	
		Yekûn	28	Guruş	

Mezru' tarlası	Dönüm	Hasılat-ı Senevisi	250	Guruş	
	12	(Berveci-i tahminen)	<u>180</u>	Guruş	
			430	Guruş	

Bađı	Dönüm	Hasılat-ı Senevisi	30	Guruş	
	0.5	(Berveci-i tahminen)	<u>20</u>	Guruş	
			50	Guruş	

Kara Sıđır Öküzü	Çift 1				
Sađman Kara Sıđır	Re's 1	Hasılat-ı Senevisi	50	Guruş	
Kara Sıđır Dügesi	Re's 1	Hasılat-ı Senevisi	25	Guruş	
(Altmışüçte çift vereceđi)					

Cem'an Yekûn

Mecmuatından bir senede tahminen temettü-1 **305** Guruş
Kiracılık ticaretinden tahmini zuhur eden temettü-1

Hane	Numara	Ali Kâhyaoglu Ali				
21	1					
Erbâb-ı ziraatten idüğü						
Muhassısı olan vergiden bir senede vermiş olduğu				130	Guruş	
A'şar olarak sene-i sabıkada bir senede vermiş olduğu						
Hınta (Kıymeti beher 10)		Kıyye	2	Baha	20	Guruş
Çavdar (Kıymeti beher 6)		Kıyye	1.5	Baha	9	Guruş
Şaîr (Kıymeti beher 5)		Kıyye	2	Baha	10	Guruş
Burçak(Kıymeti beher 8)		Kıyye	0.5	Baha	4	Guruş
Cem'an Yekûn				43	Guruş	
Meblağa verdiği						
Üzüm Öşrü				18	Guruş	
Yekûn				61	Guruş	
Mezru' tarlası						
	Dönüm	Hasılat-ı Senevisi		430	Guruş	
	25	(Bervecch-i tahminen)		<u>370</u>	Guruş	
				800	Guruş	
Bağı						
	Dönü	Hasılat-ı Senevisi		180	Guruş	
	1	(Bervecch-i tahminen)		<u>120</u>	Guruş	
				300	Guruş	
Kara Sığır Öküzü						
Sağman Kara Sığır		Çift 1				
	Re's 2	Hasılat-ı Senevisi		50	Guruş	
Cem'an Yekûn				660	Guruş	
Mecmuatından bir senede tahminen temettü-1				660	Guruş	

Hane	Numara	Danecioğlu Muhammet				
22	1					
Erbâb-ı ziraatten idüğü						
Muhassısı olan vergiden bir senede vermiş olduğu				160	Guruş	
A'şar olarak sene-i sabıkada bir senede vermiş olduğu						
Hınta (Kıymeti beher 10)		Kıyye	2	Baha	20	Guruş
Çavdar (Kıymeti beher 6)		Kıyye	1	Baha	6	Guruş
Şaîr (Kıymeti beher 5)		Kıyye	4	Baha	20	Guruş
Burçak(Kıymeti beher 8)		Kıyye	0.5	Baha	4	Guruş
Cem'an Yekûn				50	Guruş	

Meblağa Verdiği					
Üzüm öşrü			9		Guruş
		Yekûn	59		Guruş
Mezru' tarlası	Dönüm	Hasılat-ı Senevisi	500		Guruş
	30	(Bervec-i tahminen)	<u>400</u>		Guruş
			900		Guruş
Bağı	Dönüm	Hasılat-ı Senevisi	90		Guruş
	1.5	(Bervec-i tahminen)	<u>60</u>		Guruş
			150		Guruş
Kara Sığır Öküzü	Çift 3				
Sağman Kara Sığır	Re's 5	Hasılat-ı Senevisi	120		Guruş
Kara Sığır Dügesi	Re's 1				
(Altmışüçte çift vereceği)					
		Cem'an Yekûn			
		Mecmuatından bir senede tahminen temettü-1	715		Guruş
			23		
Hane Numara		Ahmetoğlu Osman			
23	1				
Adî Hizmetkâr idiği					
Muhassısı olan vergiden bir senede vermiş olduğu			55		Guruş
A'şar olarak sene-i sabıkada bir senede vermiş olduğu					
Hınta (Kıymeti beher 10)		Kıyye 1	Baha 10		Guruş
Çavdar (Kıymeti beher 6)		Kıyye 1.5	Baha 9		Guruş
Şaîr (Kıymeti beher)		Kıyye 2	Baha 10		Guruş
		Cem'an Yekûn			
			29		Guruş
Meblağan verdiği					
Üzüm öşrü			<u>12</u>		Guruş
			41		Guruş
Mezru' tarlası	Dönüm	Hasılat-ı Senevisi	290		Guruş
	20	(Bervec-i tahminen)	<u>210</u>		Guruş
			500		Guruş
Bağı	Dönüm	Hasılat-ı Senevisi	120		Guruş
	2	(Bervec-i tahminen)	<u>80</u>		Guruş
			200		Guruş
		Cem'an Yekûn			
		Mecmuatından bir senede tahminen temettü-1	410		Guruş
Hizmetkârlı k	ticaretinden	bir senede	<u>90</u>		Guruş
zuhur eden temettü-1					
		Yekûn	500		Guruş

Hane	Numara	Yahyaoğlu Abdullah		
24	1			
Adî Hizmetkâr idiği				
Muhassısı olan vergiden bir senede vermiş olduğu			50	Guruş
A'şar olarak sene-i sabıkada bir senede vermiş olduğu			0	Guruş
Meblağa verdiği				
Üzüm öşrü			18	Guruş
Yekûn			18	Guruş

İcara verdiği Mezru' tarlası	Dönüm	Hasılat-ı Senevisi	30	Guruş
	5	(Bervec-i tahminen)		

Bağı	Dönüm	Hasılat-ı Senevisi	180	Guruş
	3	(Bervec-i tahminen)	<u>120</u>	Guruş
			300	Guruş

Sağman Kara Sığır	Re's 1	Hasılat-ı Senevisi		
		(Belirtilmemiş)		
Cem'an Yekûn				
Mecmuatından bir senede tahminen temettü-1			210	Guruş
Hizmetkârlık Ticaretinden bir senede tahminen			<u>140</u>	Guruş
zuhur eden temettü-1				
Yekûn			350	Guruş

Hane	Numa	Çavuşoğlu Eyüp		
25	1			
Adî Hizmetkâr idiği				
Muhassısı olan vergiden bir senede vermiş olduğu			0	Guruş
A'şar olarak sene-i sabıkada bir senede vermiş olduğu			0	Guruş
Kiraya verdiği mezru' tarlası				
	Dönüm	Hasılat-ı Senevisi	80	Guruş
	6	(Bervec-i tahminen)		
Cem'an Yekûn				
Mecmuatından bir senede tahminen temettü-1			80	Guruş
Hizmetkârlık Ticaretinden bir senede tahminen			<u>170</u>	Guruş
zuhur eden temettü				
Yekûn			250	Guruş

24

Hane	Numara	Molla Hasanoğlu Kel Osman		
0	0			
Erbâb-1 ziraatten idüğü				
A'şar olarak sene-i sabıkada bir senede vermiş olduğu				

Hınta (Kıymeti beher 10)	Kıyye	2	Baha	20	Guruş
Çavadar (Kıymeti beher 6)	Kıyye	2	Baha	12	Guruş
Şaîr (Kıymeti beher 5)	Kıyye	5	Baha	25	Guruş
Burçak(Kıymeti beher 8)	Kıyye	0.5	Baha	4	Guruş

Cem'an Yekûn

61 Guruş

Merkum derûn-i kazada haymenişin bulunan Karakeçili Cemaati ahalisinden olub hargele ve kara sığır, tosun ve koyun olarak başkaca emvali dahi var ise de mali mir'iyesini beher sene cemaat-i merkûmeye edâ etmesinden ve ol vecihle karye-i merkûme ahâlileri tarafından şimdiye kadar hiçbir şey vermemiş idüğü

Mezru' tarlası	Dönüm	Hasılat-ı Senevisi	610	Guruş
	30	(Bervecch-i tahminen)	<u>400</u>	Guruş
			1010	Guruş

Kara Sığır Öküzü Çift
1

Cem'an Yekûn

Mecmuatından bir senede tahminen temettü-1 **610** Guruş

Hane Numara MollayahyaogluHabip

0 0

Erbab-ı ziraatten idüğü

A'şar olarak sene-i sabıkada bir senede vermiş olduğı

Hınta (Kıymeti beher 10)	Kıyye	1.5	Baha	15	Guruş
Çavadar (Kıymeti beher 6)	Kıyye	2	Baha	12	Guruş
Şaîr (Kıymeti beher 5)	Kıyye	3	Baha	15	Guruş
Burçak(Kıymeti beher 8)	Kıyye	0.5	Baha	4	Guruş

Cem'a Yekûn

46 Guruş

Duhân Öşrü

Yekûn

16 Guruş

62 Guruş

Merkûm derûnî kazada perakende Haymenişin bulunan Kara Keçi

Cemaati ahâlîsinden olup cemâat-i merkûmede başkaca hargele, sığır

ve tosun olarak emvali var ise mâlî mîrisini beher sene başkaca

cemaat-I merkûmeye edâ etmekde ve bu cihetle kura ahâlileri

tarafından şimdiye kadar hiçbir şey mûtâlebe olunmamış idüğü.

Mezru'tarlası	Dönüm	Hasılat-ı Senevisi	620	Guruş
	25	(Bervecch-itahminen)	<u>380</u>	Guruş
			1000	Guruş

KaraSığır Öküzü

Re's1

Cem'an

Yekûn

Mecmuatından bir senedetaahminemettü-1

620

Guruş

Cem'an

Yekûn

Mecmuatından bir senedetaahminemettü-1

21018

Guruş

25

Silik Sayfa



**EK 7: Gökköy Temettuât Transkripsiyonu (ML. VRD. TMT. D.
08400)**

26

Huve

**Hüdavendigâr Sancağı Kazalarından Kepsud Kazasına Tâb'i Gök Karyesinde
Mûkîm Ahalinin Emlak ve Arazi ve Temettü'i Defter-i Miktarı**

Hane	Numara	Salihoğlu Ali			
1	1	İmâm Gürûhundan İdüğü			
Bâ berat-ı 'ali karye-i merkumenin hitabet hizmetinde bulunmuş olduğundan ahali himayesiyle sene-i sabıkada hiçbirsey vermemiş olduğu					
Muhassısı olan vergiden bir senede vermiş olduğu					
000 Guruş					
A'şar olarak sene-i sabıkada bir senede vermiş olduğu					
Hinta (Kıymeti beher 10)					
Kıyye 1 Baha 10 Guruş					
Şaîr (Kıymeti beher 5)					
Kıyye 2 Baha 10 Guruş					
Cem'an					
20 Guruş					
Meblağan verdiği					
Duhân Öşrü 12 Guruş					
Beze Öşrü 2 Guruş					
14 Guruş					
Yekûn					
34 Guruş					
Mezru'tarlası					
Hasılat-ı Senevisi 340 Guruş					
(Ücret ile ze'r					
(Bervech-i tahminen) 260 Guruş					
ettirmiş olduğu) 600 Guruş					
Sağman Kara Sığır					
Hasılat-ı Senevisi 75 Guruş					
Cem'an					
415 Guruş					
Mecmuatından bir senede tahminen temettü-ı					

Hane	Numara	Abbasoğlu Halil			
2	1	Erbâb-ı ziraatten idüğü			
Muhassısı olan vergiden bir senede vermiş olduğu					
290 Guruş					
A'şar olarak sene-i sabıkada bir senede vermiş olduğu					
Hinta					
Kıyye 6 Baha 60 Guruş					
Şaîr					
Kıyye 4 Baha 20 Guruş					
Cem'an Yekûn					
80 Guruş					

Meblağa verdiđi Duhân Öşrü			<u>16</u>	Guruş
	Yekûn		96	Guruş

Mezru'tarl	Dönüm	Hasılat-1 Senevisi	960	Guruş
	2	(Bervec-h-i tahminen)	<u>640</u>	Guruş
			1600	Guruş

Kara Sığır Öküzü	Çift 2			
Sağman Kara Sığır	Re's 9	Hasılat-1 Senevisi	225	Guruş
Kara Sığır Dügesi	Re's 2			
(Altmışüçte çift vereceđi)				
Arı Kovanı	Adet 4	Hasılat-1 Senevisi	20	Guruş
		Cem'an Yekûn		
		Mecmuatından bir senede tahminen temettü-1	1205	Guruş

Hane	Numara	Kel Abdiođlu Muhammet		
3	1			
Erbâb-ı ziraatten idüğü				
Muhassısı olan vergiden bir senede vermiş olduđu			220	Guruş
A'şar olarak sene-i sabıkada bir senede vermiş olduđu				
Hınta (Kıymeti beher 10)	Kıyye	4	Baha 40	Guruş
Çavdar (Kıymeti beher 6)	Kıyye	1	Baha 6	Guruş
Şaîr (Kıymeti beher 5)	Kıyye	1.5	Baha 7.5	Guruş
Burçak(Kıymeti beher 8)	Kıyye	1	Baha 8	Guruş
		Cem'an Yekûn		
			61.5	Guruş
Meblağan verdiđi				
Duhân Öşrü			20	Guruş
Beze Öşrü			<u>3</u>	Guruş
			23	Guruş

Yekûn84,5 Guruş

Mezru' tarlası	Dönü	Hasılat-1 Senevisi	845	Guruş
	20	(Bervec-h-i tahminen)	<u>755</u>	Guruş
			1600	Guruş
Kara Sığır Öküzü	Çift 1			
Sağman Kara Sığır	Re's 6	Hasılat-1 Senevisi	150	Guruş
Kara Sığır Dügesi	Re's 3			
(Altmışüçte çift vereceđi)				
Arı Kovanı	Adet 3	Hasılat-1 Senevisi	15	Guruş
		Cem'an Yekûn		
		Mecmuatından bir senede tahminen temettü-1	1010	Guruş

Hane	Numara	Aliođlu Halil				
4	1					
Erbâb-ı ziraatten idüğü						
Muhassısı olan vergiden bir senede vermiş olduđu				220	Guruş	
A'şar olarak sene-i sabıkada bir senede vermiş olduđu						
Hınta (Kıymeti beher 10)		Kıyye	2	Baha	20	Guruş
Çavadar (Kıymeti beher 6)		Kıyye	2	Baha	12	Guruş
Şaîr (Kıymeti beher 5)		Kıyye	3	Baha	15	Guruş
Burçak(Kıymeti beher 8)		Kıyye	1	Baha	8	Guruş
Nohud(Kıymeti beher 10)		Kıyye	0.5	Baha	5	Guruş
Cem'an Yekûn				110	Guruş	
Meblağın verdiđi						
		Duhân Öşrü			16	Guruş
		Beze Öşrü			2	Guruş
		Bostan Öşrü			4	Guruş
					22	Guruş
Yekûn				132	Guruş	
Mezru' tarlası						
		Dönüm	Hasılat-ı Senevisi	1320	Guruş	
		40	(Bervec-i tahminen)	<u>880</u>	Guruş	
				2200	Guruş	
Bađı						
		Dönüm	Hasılat-ı Senevisi	120	Guruş	
		2	(Bervec-i tahminen)	<u>80</u>	Guruş	
				200	Guruş	
Camuş Öküzü Çift 1						
Sađman kara Sıđır	Re's 5	Hasılat-ı Senevisi		125	Guruş	
Kara Sıđır Dügesi	Re's 1					
(Altmışüçte çift vereceđi)						
Cem'an Yekûn				1445	Guruş	
Mecmuatından bir senede tahminen temettü-ı						

Muhassısı olan vergiden bir senede vermiş olduğu				220	Guruş
A'şar olarak sene-i sabıkada bir senede vermiş olduğu					
Hınta (Kıymeti beher 10)	Kıyye	1.5	Baha	15	Guruş
Çavadar (Kıymeti beher 6)	Kıyye	2	Baha	12	Guruş
Şaîr (Kıymeti beher 5)	Kıyye	3	Baha	15	Guruş

Cem'an Yekûn

42 Guruş

Meblağa verdiği					
Duhân Öşrü				<u>16</u>	Guruş
				58	Guruş

Yekûn

Mezru' tarlası	Dönüm	Hasılat-ı Senevisi		580	Guruş
	15	(Bervec-i tahminen)		<u>420</u>	Guruş
				1000	Guruş

Kara Sığır Öküzü	Çift 2				
Sağman Kara Sığır	Re's 4	Hasılat-ı Senevisi		100	Guruş

Cem'an Yekûn

Mecmuatından bir senede tahminen temettü-1				680	Guruş
Kiracılık ticaretinden bir senede tahminen				370	Guruş
zuhur eden temettü-1				1050	Guruş

Yekûn

Hane Numara Ramazanoğlu Mustafa
6 1

Erbâb-ı ziraatten idüğü					
Muhassısı olan vergiden bir senede vermiş olduğu				310	Guruş
A'şar olarak sene-i sabıkada bir senede vermiş olduğu					
Hınta (Kıymeti beher 10)	Kıyye	3	Baha	30	Guruş
Şaîr (Kıymeti beher 5)	Kıyye	2	Baha	10	Guruş
Burçak (Kıymeti beher 8)	Kıyye	0.5	Baha	4	Guruş

Cem'an Yekûn

44 Guruş

Meblağan verdiği					
Duhân Öşrü				12	Guruş
Bostan Öşrü				<u>6</u>	Guruş
				18	Guruş
				62	Guruş

Yekûn

Mezru' tarlası	Dönüm	Hasılat-ı Senevisi		620	Guruş
	25	(Bervec-i tahminen)		<u>480</u>	Guruş
				1100	Guruş

Camuř Öküzü	Çift 1				
Saęman Kara Sıęır	Re's 13	Hasılat-1 Senevisi	325	Guruř	
Kara Sıęır Düęesi	Re's 4				
(Altmıřüçte çift vereceęi)					
Arı Kovanı	Aded 12	Hasılat-1 Senevisi	60	Guruř	
Cem'an Yekûn					
Mecmuatından bir senede tahminen temettü-1			1005	Guruř	
Başkaca ayak ticaretinden bir senede tahminen			<u>345</u>	Guruř	
zuhur eden temettü-1					
Yekûn			1350	Guruř	

28

Hane	Numara	Karasalihoęlu Hüseyin			
7	1				
Erbâb-1 ziraatten idüęü				127	Guruř
Muhassısı olan vergiden bir senede vermiř olduęu					
A'řar olarak sene-i sabıkada bir senede vermiř olduęu					
Hınta (Kıymeti beher 10)	Kıyye	2	Baha	20	Guruř
řaır (Kıymeti beher 5)	Kıyye	2	Baha	10	Guruř
Cem'an Yekûn					
				40	Guruř
Meblaęan verdięi					
Duhân Öřrü				<u>24</u>	Guruř
Yekûn				64	Guruř
Mezru' tarlası	Dönüm	Hasılat-1 Senevisi	640	Guruř	
	20	(Berveci-i tahminen)	<u>460</u>	Guruř	
			1100	Guruř	
Kara Sıęır Öküzü	Re's 3				
Saęman Kara Sıęır	Re's 1	Hasılat-1 Senevisi	25	Guruř	
Cem'an Yekûn					
Mecmuatından bir senede tahminen temettü-1			665	Guruř	

Hane Numara Topsakaloęlu İřmet

8	1				
Erbâb-1 ziraatten idüęü				127	Guruř
Muhassısı olan vergiden bir senede vermiř olduęu					
A'řar olarak sene-i sabıkada bir senede vermiř olduęu					
Hınta (Kıymeti beher 10)	Kıyye 1		Baha	10	Guruř

Şaîr (Kıymetibeher5)	Kıyye	2	Baha	10	Guruş
Burçak(Kıymetibeher8)	Kıyye	0.5	Baha	4	Guruş
Cem'an Yekûn				24	Guruş
Meblağın verdiği					
	Duhân Öşrü			8	Guruş
	Bostan Öşrü			<u>2</u>	Guruş
				10	Guruş
Yekûn				34	Guruş
Mezru' tarlası	Dönüm	Hasılat-1 Senevisi		340	Guruş
	20	(Bervec-h-i tahminen)		<u>260</u>	Guruş
				600	Guruş

KaraSığır Öküzü	Çift 1 (Yukarıda Re's burada Çift Olarak verilmiş)				
Sağman Kara Sığır	Re's 2	Hasılat-1 Senevisi	50	Guruş	
Merkeb	Re's 1				
Cem'an Yekûn					
Mecmuatından bir senede tahminen temettü-1				390	Guruş
Başkaca ayak ticaretinden bir senede tahminen zuhur eden temettü-1				160	Guruş
Yekûn			550	Guruş	

Hane Numara HamzaoğluVeli

9 1

Erbâb-1 ziraatten idüğü

Muhassısı olan vergiden bir senede vermiş olduğu 220 Guruş

A'şar olarak sene-i sabıkada bir senede vermiş olduğu

Hınta (Kıymeti beher 10)	Kıyye	2	Baha	20	Guruş
Çavdar (Kıymeti beher 6)	Kıyye	1	Baha	6	Guruş
Şaîr (Kıymeti beher 5)	Kıyye	2	Baha	10	Guruş
Cem'an Yekûn				36	Guruş
Meblağın verdiği					
	Duhân Öşrü			64	Guruş
	Bostan Öşrü			<u>4</u>	Guruş
				68	Guruş

		Yekûn	104	Guruş
Aded-i AğnamRüsûmuKeçi		<u>29</u>	Guruş	
			133	Guruş
Mezru' tarlası	Dönüm	Hasılat-ı Senevisi	1040	Guruş
	20	(Berveci-i tahminen)	<u>860</u>	Guruş
			1900	Guruş
Kara Sığır Öküzü	Çift 1			
Sağman Keçi	Re's 33	Hasılat-ı Senevisi	132	Guruş
Erkek Keçi	Re's 21	Hasılat-ı Senevisi	42	Guruş
Keçi Oğlağı	Re's 33			
Arı Kovanı	Aded 5	Hasılat-ı Senevisi	25	Guruş

Cem'an Yekûn

Mecmuatından bir senedetaahminentemettü-1 **1259(?)** Guruş
1239 Guruş

29

Hane Numara AbdioğluMustafa

10 1

Erbâb-ı ziraatten idüğü

Muhassısı olan vergiden bir senedevermişolduğu 127 Guruş

A'şar olarak sene-i sabıkada bir senede vermişolduğu

Hınta (Kıymeti beher 10)	Kıyye	5	Baha	50	Guruş
Şaîr (Kıymeti beher 5)	Kıyye	4	Baha	20	Guruş

Cem'an Yekûn

		70	Guruş
Duhân Öşrü		<u>16</u>	Guruş
	Yekûn	86	Guruş

Mezru' tarlası	Dönüm	Hasılat-ı Senevisi	860	Guruş
	22	(Berveci-i tahminen)	<u>540</u>	Guruş
			1400	Guruş

Camuş Öküzü Çift 1

Kara Sığır Dügesi Re's 1 Hasılat-1 Senevisi 25 Guruş

Cem'an Yekûn

Mecmuatından bir senedetaahminemettü-1885 Guruş

Hane Numara Ramazanoğlu Süleyman

11 1

Erbâb-ı ziraatten idüğü
Muhassısı olan vergiden bir senede vermiş olduğı 110 Guruş
A'şar olarak sene-i sabıkada bir senede vermiş olduğı
Hinta (Kıymetibeher10) Kıyye 2 Baha 20 Guruş
Çavdar (Kıymetibeher6) Kıyye 1.5 Baha 9 Guruş
Şaîr (Kıymetibeher5) Kıyye 3 Baha 15 Guruş
Cem'an Yekûn
44 Guruş
Meblağın verdiğı

Duhân Öşrü 16 Guruş
Beze Öşrü 4 Guruş
Bostan Öşrü 4 Guruş
24 Guruş
Yekûn
68 Guruş

Mezru' tarlası Dönüm Hasılat-1 Senevisi 680 Guruş
22 (Bervec-i tahminen) 420 Guruş
1100 Guruş

Kara Sığır Öküzü Çift 1
Sağman Kara Sığır Re's 2 Hasılat-1 Senevisi 50 Guruş
Kara Sığır Dügesi Re's 1
(Altmışüçte çift vereceğı)
Merkeb Re's 1

Cem'an Yekûn

Mecmuatından bir senede tahminen temettü-1 **730** Guruş

Hane Numara Hane-i Merkumede Mukayyed Süleyman'ın Karındaşı
11 3 Halil

Erbâb-ı ziraatten idüğü
Muhassısı olan vergiden bir senede vermiş olduğı 220 Guruş
A'şar olarak sene-i sabıkada bir senede vermiş olduğı
Hinta (Kıymeti beher 10) Kıyye 3 Baha 30 Guruş
Şaîr (Kıymeti beher 5) Kıyye 1 Baha 5 Guruş

Burçak (Kıymeti beher 8) Kıyye 0.5 Baha 4 Guruş

Cem'an Yekûn

39 Guruş

Meblağan verdiği

Duhân Öşrü
Beze Öşrü

16 Guruş

8 Guruş

24 Guruş

Yekûn

63 Guruş

Mezru' tarlası Dönüm Hasılat-ı Senevisi 630 Guruş
20 (Bervecch-i tahminen) 570 Guruş

1200 Guruş

Kara Sığır Öküzü Çift 1
Sağman Kara Sığır Re's 5 Hasılat-ı Senevisi 125 Guruş
Kara Sığır Dügesi Re's 1
(Altmışüçte çift vereceği)

Cem'an Yekûn

Mecmuatından bir senede tahminen temettü-1 **755** Guruş

Başkaca ayak ticaretinden bir senede tahminen
zuhur eden temettü-1 145 Guruş

Yekûn

900 Guruş

30

Hane **Numara** **Veliöglü Ali**
12 **1**

Merkum bundan beş sene mukaddem mal ve emlakını bütün bütün
fûrûht ederek meccanen Hüdâvendigâr Sancağı Kazalarından Sincan
Kazasına nakil ve onda mûkîm olduğu

Hane **Numara** **Kepecioğlu Ali**
13 **1**

Merkum bundan üç sene mukaddem mal ve emlakını bütün bütün
fûrûht ederek yine kaza dahilinde Kavacık Karyesinde
mûkîm olduğu

Cem'an Yekûn

0 Guruş

Hane **Numara** **Emir Alioğlu**
14 **1**

Merkumun hiçbir nesnesi olmayub başka türlü hizmetkârlığa
kudreti olmadığından şunun bunun i'anesiyle geçinmekte olduğu

Cem'an Yekûn

0 Guruş

Hane	Numara	Bıyıkalioğlu Akbıyıkmuhammet			
15	1				
Adi Hizmetkâr idüğü					
Muhassısı olan vergiden bir senede vermiş olduğu				71	Guruş
A'şar olarak sene-i sabıkada bir senede vermiş olduğu					
Şâir (Kıymeti beher 5)		Kıyye	1	Baha	5
Cem'an Yekûn				5	Guruş
Mezru' tarlası	Dönüm	Hasılat-ı Senevisi		50	Guruş
	22	(Bervec-i tahminen)		<u>40</u>	Guruş
				90	Guruş
Merkeb	Re's 1				
Cem'an Yekûn					
Mecmuatından bir senede tahminen temettü-1				50	Guruş
Hizmetkârlık ticaretinden bir senede tahminen				<u>300</u>	Guruş
zuhur eden temettü-1				350	Guruş
16	1	Kel Abdioğlu Ahmet			
Adi Hizmetkâr idüğü					
Muhassısı olan vergiden bir senede vermiş olduğu				110	Guruş
A'şar olarak sene-i sabıkada bir senede vermiş olduğu					
Hinta (Kıymeti beher 10)		Kıyye	1	Bah	10
Çavadar (Kıymeti beher 6)		Kıyye	1	Bah	6
Şâir (Kıymeti beher 5)		Kıyye	2	Bah	10
Cem'an Yekûn				26	Guruş
Meblağan verdiği					
	Duhân Öşrü			8	Guruş
Yekûn				34	Guruş
Mezru' tarlası	Dönü	Hasılat-ı Senevisi		340	Guruş
	15	(Bervec-i tahminen)		<u>260</u>	Guruş
				600	Guruş
Cem'an Yekû					
Mecmuatından bir senede tahminen temettü-1				340	Guruş
Hizmetkârlık ticaretinden bir senede tahminen				<u>210</u>	Guruş
zuhur eden temettü-1				550	Guruş

Hane	Numara	Yörükhaliloğlu Halil Bey			
0	0				
Erbâb-ı ziraatten idüğü					
A'şar olarak sene-i sabıkada bir senede vermiş olduğu					
Hınta (Kıymeti beher 10)		Kıyye	8	Baha 80	Guruş
Çavdar (Kıymeti beher 6)		Kıyye	1	Baha 6	Guruş
Şaîr (Kıymeti beher 5)		Kıyye	10	Baha 50	Guruş
Cem'an Yekûn				136	Guruş
Meblağan verdiği					
	Üzüm Öşrü			16	Guruş
Yekûn				152	Guruş
Merkum derûni kazada perakende haymenişin bulunan Kara Keçili Aşireti ahâlisinden olub hargele ve kara sığır ve tosun olarak başkaca emvali dahi var ise de mâli mir'iyesini beher sene cemâat-i merkûme cânibine edâ ve ol vecihle Karye-i merkûme ahâlileri taraflarından hiçbir şey mûtahâbe olunmamış idüğü					
Mezru' tarlası		Dönüm	Hasılat-ı Senevisi	1520	Guruş
		80	(Bervec-i tahminen)	830	Guruş
				2350	Guruş
Kara Sığır Öküzü		Çift	1		
		Mecmuatından bir senede tahminen temettü-ı		1520	Guruş

Hane	Numara	İnceismâiloğlu İsmâil			
0	0				
Erbab-ı ziraatten idüğü					
A'şar olarak sene-i sabıkada bir senede vermiş olduğu					
Hınta (Kıymeti beher 10)		Kıyye	2	Baha 20	Guruş
Çavdar (Kıymeti beher 6)		Kıyye	1	Baha 6	Guruş
Şaîr (Kıymeti beher 5)		Kıyye	3	Baha 15	Guruş
Cem'an Yekûn				41	Guruş
Meblağan verdiği					
	Duhân Öşrü			16	Guruş
Yekûn				57	Guruş
Merkum derûnî kazada perakende haymenişin bulunan Kara Keçi Aşireti ahâlisinden olub hargele ve kara sığır ve tosun olarak başkaca emvâli dahi olarak mali mir'iyesini beher sene cemâat-i merkûmesine edâ ve ol vecihle şimdiye kadar Karye-i Merkûme tarafından hiçbir şey vermemiş idüğü					

Mezru' tarlası	Dönüm	Hasılat-ı Senevisi	570	Guruş
	20	(Bervec-i tahminen)	<u>380</u>	Guruş
			950	Guruş

Kara Sığır Öküzü	Çift 1			
		Cem'an Yekûn		
		Mecmuatından bir senede tahminen temettü-1	570	Guruş

Hane	Numara	Kadrioğlu Karamustafa		
0	0			
Erbab-ı ziraatten idüğü				
A'şar olarak sene-i sabıkada bir senede vermiş olduğu				
Hınta (Kıymeti beher 10)	Kıyye	2	Baha	20
Çavadar (Kıymeti beher 6)	Kıyye	1	Baha	6
Şaîr (Kıymeti beher 5)	Kıyye	4	Baha	20
		Cem'an Yekûn		
			46	Guruş

Merkum derûnî kazada perakende haymeşin bulunan Kara Keçili ahâlisinden ve başkaca emvâli olarak hargele ve kara sığır ve tosun ve keçi misüllü hayvanatı var ise de mali mir'iyasını cemâat-i merkûmeye edâ ve ol vecihle Karye-i merkûme tarafından hiçbir şey vermemiş idüğü

Mezru' tarlası	Dönü	Hasılat-ı Senevisi	460	Guruş
	20	(Bervec-i tahminen)	<u>340</u>	Guruş
			800	Guruş
Kara Sığır Öküzü	Çift 1			
		Mecmuatından bir senede tahminen temettü-1	460	Guruş

33

		Cem'an Yekûn		
		Mecmuatından bir senede tahminen temettü-1	14914	Guruş

**EK 8: Kireç Köyü Temettuât Transkripsiyonu (ML. VRD. TMT. D.
08400)**

34

**Hüdavendigâr Sancağı Kazalarından Kepsut Kazasına Tâb'i Kireç
Karyesinde Mukim Ahalinin Emlak ve Arazi ve Temettü'i Defter-i Miktarı**

Hane	Numaİmam Hasan				
1	1				
Erbâb-ı ziraatten idüğü					
Bâ berat-ı 'ali karye-i merkumenin hitabet hizmetinde bulunmuş					
olduğundan ahali himayesiyle sene-i sabıkada hiçbirşey vermemiş olduğu					
Muhassısı olan vergiden bir senede vermiş olduğu				000	Guruş
A'şar olarak sene-i sabıkada bir senede vermiş olduğu					
Hinta (Kıymeti beher 10)	Kıyye	3	Baha	30	Guruş
Çavdar (Kıymeti beher 6)	Kıyye	4	Baha	24	Guruş
Şaîr (Kıymeti beher 5)	Kıyye	4	Baha	20	Guruş
Burçak(Kıymeti beher 8)	Kıyye	0.5	Baha	4	Guruş
Nohud (Kıymeti beher 10)	Kıyye	0.5	Baha	5	Guruş
Sisam(Kıymeti beher 20)	Kıyye	1	Baha	20	Guruş
Cem'an Yekûn				103	Guruş
Meblağan verdiği					
Palamud Öşrü				15	Guruş
Duhân Öşrü				8	Guruş
Beze Öşrü				8	Guruş
Üzüm Öşrü				<u>18</u>	Guruş
				49	Guruş
Yekûn				152	Guruş

Mezru' tarlası	Dönüm	Hasılat-ı Senevisi	1190	Guruş
	2	(Bervec-i tahminen)	<u>910</u>	Guruş
			2100	Guruş
Bağı	Dönü	Hasılat-ı Senevisi	180	Guruş
	3	(Bervec-i tahminen)	<u>120</u>	Guruş
			300	Guruş
Palam	Dönüm	Hasılat-ı Senevisi	150	Guruş
Korus	5	(Bervec-i tahminen)	<u>80</u>	Guruş
			230	Guruş
Kara Sığır	Çift 1			
Sağman Kara	Re's 2	Hasılat-ı Senevisi	50	Guruş
Kara Dügesi	Re's 1			
(Altmışüçte çift vereceği)				

Cem'an Yekûn

Mecmuatından bir senede tahminen temettü-1 **1570** Guruş

Hane	Numara	Şehidoğlu Süleyman		
2	1			
Erbâb-ı ziraatten idüğü				
Muhassısı olan vergiden bir senede vermiş olduğu			335	Guruş
A'şar olarak sene-i sabıkada bir senede vermiş olduğu				
Hınta (Kıymeti beher 10)	Kıyye	2	Baha	20
Çavadar (Kıymeti beher 6)	Kıyye	1	Baha	6
Şaîr (Kıymeti beher 5)	Kıyye	3.5	Baha	17.5
Öze (Kıymeti beher 2)	Kıyye	1	Baha	2
Sisam (Kıymeti beher 20)	Kıyye	0.5	Baha	10

Cem'an Yekûn

55.5 Guruş

Meblağın verdiği				
	Palamut Öşrü		12.5	Guruş
	Duhân Öşrü		20	Guruş
	Beze Öşrü		25	Guruş
	Üzüm öşrü		<u>21</u>	Guruş
			78.5	Guruş

Yekûn

134 Guruş

Mezru' tarlası	Dönüm	Hasılat-ı Senevisi	1005	Guruş
	24	(Bervec-i tahminen)	<u>895</u>	Guruş
			1900	Guruş
Bağı	Dönüm	Hasılat-ı Senevisi	210	Guruş
	3.5	(Bervec-i tahminen)	<u>190</u>	Guruş
			400	Guruş
Palamut	Dönüm	Hasılat-ı Senevisi	125	Guruş
Korusu	2	Hasılat-ı Senevisi	<u>125</u>	Guruş
			250	Guruş

Kara Sığır Öküzü	Çift 2				
Sağman Kara Sığır	Re's 2	Hasılat-1 Senevisi	50	Guruş	
Merkeb	Re's 1				
Arı Kovanı	Aded 1	Hasılat-1 Senevisi	5	Guruş	
Cem'an Yekûn					
Mecmuatından bir senede tahminen temettü-1			1395	Guruş	
Başkaca ayak ticaretinden bir senede tahminen			<u>105</u>	Guruş	
zuhur eden temettü-1			1500	Guruş	

Hane Numara Muhammed Efendi

3	1				
Erbâb-1 ziraatten idüğü					
Muhassısı olan vergiden bir senede vermiş			335	Guruş	
A'şar olarak sene-i sabıkada bir senede vermiş olduğu					
Hınta (Kıymeti beher 10)	Kıyye 1.5	Baha	15	Guruş	
Çavdar (Kıymeti beher 6)	Kıyye 1.5	Baha	9	Guruş	
Şaîr (Kıymeti beher 5)	Kıyye 2	Baha	10	Guruş	
Tohum Afyonu(Kıymeti beher 15)	Kıyye 0.5	Baha	7.5	Guruş	

Meblağın verdiği					
Palamut Öşrü			9	Guruş	
Duhân Öşrü			32	Guruş	
Beze Öşrü			16	Guruş	
Üzüm Öşrü			<u>12</u>	Guruş	
			69	Guruş	
Yekûn			110.5	Guruş	

Mezru' tarlası	Dönüm	Hasılat-1 Senevisi	895	Guruş	
	25	(Bervec-i tahminen)	<u>415</u>	Guruş	
			1310	Guruş	

Bağı	Dönüm	Hasılat-1 Senevisi	120	Guruş	
	2	(Bervec-i tahminen)	<u>80</u>	Guruş	
			200	Guruş	

Palamut Korusu	Dönüm	Hasılat-1 Senevisi	90	Guruş	
	1	Hasılat-1 Senevisi	<u>120</u>	Guruş	
			210	Guruş	

Kara Sığır Öküzü	Çift 2				
Sağman Kara Sığır	Re's 2	Hasılat-1 Senevisi	50	Guruş	
Merkeb	Re's 1				
Kısrak	Re's 1	Hasılat-1 Senevisi	25	Guruş	
Cem'an Yekûn					
Mecmuatından bir senede tahminen temettü-1			1180	Guruş	
Başkaca ayak ticaretinden bir senede tahminen			<u>120</u>	Guruş	
zuhur eden temettü-1			1300	Guruş	

Hane	Numara	Musaoğlu Süleyman			
4	1				
Erbâb-ı ziraatten idüğü					
Muhassısı olan vergiden bir senede vermiş olduğu					
A'şar olarak sene-i sabıkada bir senede vermiş olduğu					
Hınta (Kıymeti beher 10)	Kıyye	1	Baha	10	Guruş
Çavdar (Kıymeti beher 6)	Kıyye	2	Baha	12	Guruş
Şaîr (Kıymeti beher 5)	Kıyye	3	Baha	15	Guruş
Cem'an Yekûn				37	Guruş
Meblağan verdiği					
Palamut Öşrü					
Beze Öşrü					
				8	Guruş
				8	Guruş
				16	Guruş
Yekûn				53	Guruş
Mezru' tarlası	Dönüm	Hasılat-ı Senevisi			
	10	(Bervec-i tahminen)			
			450	Guruş	
			<u>350</u>	Guruş	
			800	Guruş	
Palamut Korusu	Dönüm	Hasılat-ı Senevisi			
	2	Hasılat-ı Senevisi			
			80	Guruş	
			<u>120</u>	Guruş	
			200	Guruş	
Kara Sığır Öküzü	Çift 1				
Sağman Kara Sığır	Re's 2	Hasılat-ı Senevisi			
Merkeb	Re's 1				
Cem'an Yekûn					
Mecmuatından bir senede tahminen temettü-ı				580	Guruş
Başkaca ayak ticaretinden bir senede tahminen zuhur eden temettü-ı				<u>420</u>	Guruş
				1000	Guruş

Hane	Numara	Trabzunlu Osman Efendi			
5	1				
Erbâb-ı ziraatten idüğü					
Muhassısı olan vergiden bir senede vermiş olduğu					
A'şar olarak sene-i sabıkada bir senede vermiş olduğu					
Hınta (Kıymeti beher 10)	Kıyye	2	Baha	20	Guruş
Şaîr (Kıymeti beher 5)	Kıyye	2	Baha	10	Guruş
Burçak(Kıymeti beher 8)	Kıyye	0.5	Baha	4	Guruş
Nohud(Kıymeti beher 10)	Kıyye	0.5	Baha	5	Guruş
Cem'an Yekûn				39	Guruş
Meblağan verdiği					

Palamut Öşrü			15	Guruş
Beze Öşrü			28	Guruş
Üzüm Öşrü			<u>18</u>	Guruş
			71(?) (61)	Guruş
		Yekûn	110(?) (100)	Guruş
Mezru' tarlası	Dönüm	Hasılat-1 Senevisi	670	Guruş
	3	(Bervec-i tahminen)	<u>530</u>	Guruş
			1200	Guruş
Bağı	Dönüm	Hasılat-1 Senevisi	180	Guruş
	3	(Bervec-i tahminen)	<u>120</u>	Guruş
			300	Guruş
Palamut	Dönüm	Hasılat-1 Senevisi	150	Guruş
Korusu	1	Hasılat-1 Senevisi	<u>250</u>	Guruş
			400	Guruş
Kara Sığır Öküzü	Çift 1			
Sağman Kara Sığır	Re's 2	Hasılat-1 Senevisi	50	Guruş
Kara Sığır Dügesi	Re's 3			
(Altmışüçte çift vereceği)				
Arı Kovanı	Aded 3	Hasılat-1 Senevisi	15	Guruş
		Cem'an Yekûn		
		Mecmuatından bir senede tahminen temettü-1	1065	Guruş

Hane 5 Numara 6 Hane-i Merkumede Mukayyed Osman Efendi'nin Üveyoğlu Yusuf

Erbâb-ı ziraatten idüğü				
Muhassısı olan vergiden bir senede vermiş			335	Guruş
A'şar olarak sene-i sabıkada bir senede vermiş olduğu				
Hınta (Kıymeti beher 10)	Kıyye	1	Baha 10	Guruş
Çavdar (Kıymeti beher 6)	Kıyye	2	Baha 12	Guruş
Şaîr (Kıymeti beher 5)	Kıyye	5	Baha 25	Guruş
Nohud (Kıymeti beher 20)	Kıyye	0.5	Baha 10	Guruş

Cem'an Yekûn

			57	Guruş
Meblağın verdiği				
Palamut Öşrü			15	Guruş
Beze Öşrü			28	Guruş
Üzüm Öşrü			<u>18</u>	Guruş
			71(61)	Guruş
		Yekûn	128(118)	Guruş
Mezru' tarlası	Dönüm	Hasılat-1 Senevisi	850	Guruş

	2	(Bervec-i tahminen)	<u>725</u>	Guruş
			1575	Guruş
Bağı	Dönüm	Hasılat-ı Senevisi	180	Guruş
	3	(Bervec-i tahminen)	<u>120</u>	Guruş
			300	Guruş
Palamut	Dönüm	Hasılat-ı Senevisi	150	Guruş
Korusu	4	Hasılat-ı Senevisi	<u>120</u>	Guruş
			270	Guruş
Kara Sığır Öküzü	Çift 1			
Sağman Kara Sığır	Re's 3	Hasılat-ı Senevisi	75	Guruş
Merkeb	Re's 1			
Cem'an Yekûn				
Mecmuatından bir senede tahminen temettü-ı			1255	Guruş

36

Hane	Numara	Şehîdoğlu Halil		
6	1			
Erbâb-ı ziraatten idüğü				
Muhassısı olan vergiden bir senede vermiş olduğu			335	Guruş
A'şar olarak sene-i sabıkada bir senede vermiş olduğu				
Hınta (Kıymeti beher 10)	Kıyye	1	Baha	10
Çavdar (Kıymeti beher 6)	Kıyye	1	Baha	6
Şaîr (Kıymeti beher 5)	Kıyye	2	Baha	10
Burçak (Kıymeti beher 8)	Kıyye	0.5	Baha	4
Sisam (Kıymeti beher 20)	Kıyye	0.5	Baha	10
Cem'an Yekûn			40	Guruş

Palamut Öşrü			12.5	Guruş
Duhân Öşrü			16	Guruş
Beze Öşrü			24	Guruş
Üzüm Öşrü			<u>21</u>	Guruş
			73	Guruş
Yekûn			113.5	Guruş

Mezru'tarlası	Dönüm	Hasılat-ı Senevisi	800	Guruş
	25	(Bervec-i tahminen)	<u>650</u>	Guruş
			1450	Guruş
Bağı	Dönüm	Hasılat-ı Senevisi	255	Guruş
	3.5	(Bervec-i tahminen)	<u>225</u>	Guruş
			480	Guruş

Palamut	Dönüm	Hasılat-1 Senevisi	125	Guruş
Kurusu	2	Hasılat-1 Senevisi	<u>215</u>	Guruş
			340	Guruş
KaraSığır Öküzü	Çift1			
Sağman KaraSığır	Re's2	Hasılat-1 Senevisi	50	Guruş
ArıKovanı	Aded3	Hasılat-1 Senevisi	15	Guruş
Cem'an Yekûn				
Mecmuatından bir sene tahminen temettü-1			1300	Guruş
Başkaca ayak ticaretinden bir sene tahminen			<u>100</u>	Guruş
zuhur eden temettü-1			1400	Guruş

Meblağan verdiği

Hane Numara HacıoğluHüseyin

7 1

Erbâb-ı ziraatten idüğü

Muhassısı olan vergiden bir sene tahminen vermiş olduğu 530 Guruş

A'şar olarak sene-i sabıkada bir sene tahminen vermiş

olduğu Hint (Kıymetibeher10)Kıyye	4	B	40	Guruş
Çavdar (Kıymetibeher6) Kıyye	3.5	B	21.5	Guruş
Şaîr (Kıymetibeher5) Kıyye	3	B	15	Guruş
Nohud (Kıymetibeher10) Kıyye	0.5	B	5	Guruş
Öze (Kıymetibeher2) Kıyye	1	B	2	Guruş
Sisam (Kıymetibeher20) Kıyye	0.5	B	10	Guruş
Tohum Afyonu (Kıymetibeher15) Kıyye	0.5	B	7.5	Guruş
Sakız Afyonu (Kıymetibeher80) Kıyye	20	B	4	Guruş
Cem'an Yekûn			10	Guruş

Meblağan verdiği

5

Duhân Öşrü 16 Guruş

Beze Öşrü 18 Guruş

Üzüm öşrü 21 Guruş

90 Guruş

Yekûn

195 Guruş

Aded-i Ağnam rüsumu Keçi

24 Guruş

219 Guruş

Mezru' tarlası	Dönüm	Hasılat-1 Senevisi	1390	Guruş
	40	(Bervech-i tahminen)	<u>1210</u>	Guruş
			2600	Guruş
Bağı	Dönüm	Hasılat-1 Senevisi	210	Guruş
	3.5	(Bervech-i tahminen)	<u>190</u>	Guruş

Palamut	Dönüm	Hasılat-1 Senevisi	400	Guruş
Korusu	5	Hasılat-1 Senevisi	350	Guruş
			450	Guruş
			800	Guruş
Kara Sığır Öküzü	Çift 5			
Sağman Kara Sığır	Re's 2	Hasılat-1 Senevisi	50	Guruş
Kara Sığır Dügesi	Re's 1			
(Altmışüçte çift vereceği)				
Sağman Keçi	Re's 40	Hasılat-1 Senevisi	160	Guruş
Erkek Keçi	Re's 5	Hasılat-1 Senevisi	10	Guruş
Keçi Oğlağı	Re's 26			

Cem'an Yekûn

Mecmuatından bir senede tahminen temettü-1	2170	Guruş
Oğlu Halil'in hizmetkârlık ticaretinden	830	Guruş
bir senede tahminen zuhur eden temettü-1	3000	Guruş

Hane Numara Hacı Hüseyin

8	1				
Erbâb-ı ziraatten idüğü					
Muhassısı olan vergiden bir senede vermiş olduğu			530		Guruş
A'şar olarak sene-i sabıkada bir senede vermiş olduğu					
Hınta (Kıymeti beher 10)	Kıyye	2.5	Baha	25	Guruş
Çavdar (Kıymeti beher 6)	Kıyye	2	Baha	12	Guruş
Şaîr (Kıymeti beher 5)	Kıyye	4	Baha	20	Guruş
Burçak(Kıymeti beher 8)	Kıyye	0.5	Baha	4	Guruş
Nohud(Kıymeti beher 10)	Kıyye	0.5	Baha	5	Guruş
Sisam(Kıymeti beher 20)	Kıyye	0.5	Baha	10	Guruş
Tohum Afyonu(Kıymeti beher	Kıyye	0.5	Baha	7.5	Guruş

Cem'an Yekûn

			93.5		Guruş
Meblağan verdiği					
Palamut Öşrü			25		Guruş
Duhân Öşrü			8		Guruş
Beze Öşrü			36		Guruş
Üzüm Öşrü			24		Guruş

			93		Guruş
				186	Guruş
Aded-i Ağnam Rüsûmu Keçi (Kıymeti beher 22)			2		Guruş
			189(?)	(188)	Guruş

Mezru' tarlası	Dönüm	Hasılat-1 Senevisi	1375	Guruş
----------------	-------	--------------------	------	-------

	35	(Bervec-i tahminen)	<u>1125</u>	Guruş
			2500	Guruş
Bağı	Dönüm	Hasılat-1 Senevisi	240	Guruş
	4	(Bervec-i tahminen)	<u>160</u>	Guruş
			400	Guruş
Palamut	Dönüm	Hasılat-1 Senevisi	250	Guruş
Korusu	5	Hasılat-1 Senevisi	<u>320</u>	Guruş
			570	Guruş
Kara Sığır Öküzü	Çift 2			
Sağman Kara Sığır	Re's 5	Hasılat-1 Senevisi	125	Guruş
Sağman Keçi	Re's 5	Hasılat-1 Senevisi	20	Guruş
KeçiOğlağı	Re's 4			
Cem'an Yekûn				
	Mecmuatından bir senede tahminen temettü-1		2010	Guruş
	Oğlu İbrahim'in hizmetkârlık ticaretinden		<u>1590</u>	Guruş
	bir senede tahminen zuhur eden temettü-1		2600	Guruş

37

Hane	Numara	Beyoğlu Hasan		
9	1			
Erbâb-ı ziraatten idüğü				
Muhassısı olan vergiden bir senede vermiş olduğu			335	Guruş
A'şar olarak sene-i sabıkada bir senede vermiş olduğu				
Hınta (Kıymeti beher 10)	Kıyye	1.5	Baha 15	Guruş
Çavdar (Kıymeti beher 6)	Kıyye	1	Baha 6	Guruş
Şaîr (Kıymeti beher 5)	Kıyye	2	Baha 10	Guruş
Burçak(Kıymeti beher 8)	Kıyye	1	Baha 8	Guruş
Nohud(Kıymeti beher 10)	Kıyye	0.5	Baha 5	Guruş
Öze(Kıymeti beher 2)	Kıyye	0.5	Baha 1	Guruş
Cem'an Yekûn			45	Guruş
Meblağan verdiği				
	Palamut Öşrü		10	Guruş
	Duhân Öşrü		16	Guruş
	Beze Öşrü		20	Guruş
	Üzüm Öşrü		<u>12</u>	Guruş
Yekûn			58	Guruş
			103	Guruş
Mezru' tarlası	Dönüm	Hasılat-1 Senevisi	810	Guruş
	20	Hasılat-1 Senevisi	<u>590</u>	Guruş
			1400	Guruş
Bağı	Dönüm	Hasılat-1 Senevisi	120	Guruş

	2	(Bervecch-i tahminen)	<u>80</u>	Guruş
			200	Guruş
Palamut	Dönüm	Hasılat-1 Senevisi	100	Guruş
Korusu	3	Hasılat-1 Senevisi	<u>150</u>	Guruş
			250	Guruş
Kara Sığır Öküzü	Çift 1			
Sağman Kara Sığır	Re's 1	Hasılat-1 Senevisi	25	Guruş
Kısrak	Re's 1	Hasılat-1 Senevisi	25	Guruş
Merkeb	Re's 1			
Cem'an Yekûn				
		Mecmuatından bir senede tahminen temettü-1	1080	Guruş
		Kiracılık ticaretinden bir senede tahminen	<u>220</u>	Guruş
		zuhur eden temettü-1	1300	Guruş
Hane Numara Acemoğlu İbrahim				
10	1			
Adi Hizmetkâr idüğü				
		Muhassısı olan vergiden bir senede vermiş olduğu	180	Guruş
		A'şar olarak sene-i sabıkada bir senede vermiş olduğu		
Şâir (Kıymeti beher 5)		Kıyye	2 Baha 10	Guruş
Cem'an Yekûn				
			10	Guruş
Meblağın verdiği				
		Palamut Öşrü	12	Guruş
		Beze Öşrü	8	Guruş
		Üzüm Öşrü	<u>9</u>	Guruş
			29	Guruş
Yekûn				
			39	Guruş
Mezru' tarlası	Dönüm	Hasılat-1 Senevisi	200	Guruş
	15	(Bervecch-i tahminen)	<u>180</u>	Guruş
			380	Guruş
Bağı	Dönüm	Hasılat-1 Senevisi	90	Guruş
	1.	(Bervecch-i tahminen)	<u>60</u>	Guruş
			150	Guruş
Palamut	Dönüm	Hasılat-1 Senevisi	120	Guruş
Kurusu	3	Hasılat-1 Senevisi	<u>280</u>	Guruş
			400	Guruş
Cem'an Yekûn				
		Mecmuatından bir senede tahminen temettü-1	410	Guruş
		Hizmetkârlık ticaretinden bir senede tahminen	<u>540</u>	Guruş
		zuhur eden temettü-1	950	Guruş

Hane Numara Sarımuhammetođlu İsmail
11 1

Erbâb-ı ziraatten idüğü						
Muhassısı olan vergiden bir senede vermiş olduđu				335		Guruş
A'şar olarak sene-i sabıkada bir senede vermiş olduđu						
Hınta (Kıymeti beher 10)	Kıyye	2	Baha	20		Guruş
Çavdar (Kıymeti beher 6)	Kıyye	1.5	Baha	9		Guruş
Şaîr (Kıymeti beher 5)	Kıyye	2.5	Baha	12.5		Guruş
Öze (Kıymeti beher2)	Kıyye	0.5	Baha	1		Guruş
Sisam (Kıymeti beher 20)	Kıyye	0.5	Baha	10		Guruş

Cem'an Yekûn

				52.5		Guruş
Meblağın verdiđi						
Palamut Öşrü				8		Guruş
Duhân Öşrü				4		Guruş
Beze Öşrü				8		Guruş
Üzüm Öşrü				<u>12</u>		Guruş
				32		Guruş
				84.5		Guruş

Yekûn

Mezru'tarlası	Dönüm	Hasılat-ı Senevise	645		Guruş
	25	(Bervec-i tahminen)	<u>555</u>		Guruş
			1200		Guruş
Bađı		Hasılat-ı Senevise	120		Guruş
	2	(Bervec-i tahminen)	<u>80</u>		Guruş
			200		Guruş
Palamut	Dönüm	Hasılat-ı Senevise	80		Guruş
Kurusu	4	Hasılat-ı Senevise	<u>120</u>		Guruş
			200		Guruş
KaraSıđır Öküzü	Çift1				
Sađman KaraSıđır	Re's1	Hasılat-ı Senevise	25		Guruş
Kısarak	Re's1	Hasılat-ı Senevise	25		Guruş

Cem'an Yekûn

Mecmuatından bir senede tahminen temettü-1	895	Guruş
Başkaca ayak ticaretinden bir senede tahminen	405	Guruş

zuhur eden temettü-1

Yekûn

1300 Guruş

38

Hane Numara Sarımuhammetoğlu Hüseyin

12 1

Erbâb-1 ziraatten idüğü

Muhassısı olan vergiden bir senede vermiş olduğu

200 Guruş

A'şar olarak sene-i sabıkada bir senede vermiş olduğu

Hınta (Kıymeti beher 10)	Kıyye	1	Baha	10	Guruş
Çavdar (Kıymeti beher 6)	Kıyye	2	Baha	12	Guruş
Şaîr (Kıymeti beher 5)	Kıyye	2	Baha	10	Guruş
Sisam (Kıymeti beher 20)	Kıyye	0.5	Baha	10	Guruş

Cem'an Yekûn

44 Guruş

Meblağan verdiği

Palamut Öşrü	10	Guruş
Beze Öşrü	12	Guruş
Üzüm öşrü	<u>12</u>	Guruş
	34	Guruş
Yekûn	78	Guruş

Mezru' tarlası	Dönüm	Hasılat-1 Senevisi	560	Guruş
	20	Hasılat-1 Senevisi	<u>440</u>	Guruş
			100	Guruş
Bağı	Dönüm	Hasılat-1 Senevisi	120	Guruş
	2	(Bervech-i tahminen)	<u>80</u>	Guruş
			200	Guruş
Palamut	Dönüm	Hasılat-1 Senevisi	100	Guruş
Kurusu	3	Hasılat-1 Senevisi	<u>220</u>	Guruş
			320	Guruş
Kara Sığır Öküzü	Çift 1			

Cem'an Yekûn

Mecmuatından bir senede tahminen temettü-1

780 Guruş

Başkaca ayak ticaretinden bir senede tahminen zuhur eden temettü-1	170	Guruş
Yekûn	950	Guruş

Hane	Numara	Köseoğlu Mahmut			
13	1				
Erbâb-ı ziraatten idüğü					
Muhassısı olan vergiden bir senede vermiş olduğu			200	Guruş	
A'şar olarak sene-i sabıkada bir senede vermiş olduğu					
Hınta (Kıymeti beher 10)	Kıyye	1	Baha	10	Guruş
Çavdar (Kıymeti beher 6)	Kıyye	2	Baha	12	Guruş
Şaîr (Kıymeti beher 5)	Kıyye	2	Baha	10	Guruş
Sisam (Kıymeti beher 20)	Kıyye	0.5	Baha	10	Guruş
	Cem'an Yekûn			42	Guruş
Meblağın verdiği					
Palamut Öşrü				5	Guruş
Duhân Öşrü				6	Guruş
Beze Öşrü				12	Guruş
Üzüm öşrü				9	Guruş
				32	Guruş
	Yekûn			74	Guruş
Mezru' tarlası	Dönüm	Hasılat-ı Senevisi		600	Guruş
	15	Hasılat-ı Senevisi		<u>520</u>	Guruş
				1120	Guruş
Bağı	Dönüm	Hasılat-ı Senevisi		90	Guruş
	1.5	(Bervecch-i tahminen)		<u>60</u>	Guruş
				150	Guruş
Palamut	Dönüm	Hasılat-ı Senevisi		50	Guruş
Kurusu	1	Hasılat-ı Senevisi		<u>125</u>	Guruş
				175	Guruş
Kara Sığır Öküzü	Çift	1			
Merkeb	Re's	1			
	Cem'an Yekûn				
Mecmuatından bir senede tahminen temettü-1				740	Guruş
Başkaca ayak ticaretinden bir senede tahminen zuhur eden				<u>260</u>	Guruş
				1000	Guruş

Hane Numara Kavcerođlu Ahmet
14 1

Erbâb-ı ziraatten idüğü

Muhassısı olan vergiden bir senede vermiş olduđu 335 Guruş

A'şar olarak sene-i sabıkada bir senede vermiş olduđu

Hınta (Kıymeti beher 10)	Kıyye	2	Baha	20	Guruş
Çavdar (Kıymeti beher 6)	Kıyye	2	Baha	12	Guruş
Şaîr (Kıymeti beher 5)	Kıyye	2	Baha	10	Guruş
Sisam(Kıymeti beher 20)	Kıyye	0.5	Baha	10	Guruş

Meblağın verdiđi

Palamut Öşrü	10	Guruş
Beze Öşrü	20	Guruş
Üzüm öşrü	<u>22.5</u>	Guruş
	52.5	Guruş
Yekûn	104.5	Guruş

Mezru' tarlası Dönüm Hasılat-ı Senevisi 720 Guruş
25 (Berveci-i tahminen) 580 Guruş
1300 Guruş

Bađı Dönüm Hasılat-ı Senevisi 225 Guruş
3.5 (Berveci-i tahminen) 175 Guruş
400 Guruş

Palamut Dönüm Hasılat-ı Senevisi 100 Guruş
Kurusu 4 Hasılat-ı Senevisi 250 Guruş
350 Guruş

Kara Sıđır Öküzü Çift 1
Sađman Kara Sıđır Re's 2 Hasılat-ı Senevisi 50 Guruş
Kara Sıđır Dügesi Re's 1
(Altmışüçte çift vereceđi)

Cem'an Yekûn

Mecmuatından bir senede tahminen temettü-1	1095	Guruş
Başkaca ayak ticaretinden bir senede tahminen	<u>305</u>	Guruş
zuhur eden temettü-1	1400	Guruş

39

Hane Numara Asakir-i Nizamiye-i Şahane-i Tekâüdlerinden Olub
15 1 Nazhođlu Hüseyin Biraderzadesi Ali ile Müşterek

Erbâb-ı ziraatten idüğü

Merkum silkî askeriyeden bâ berat-ı 'âlî ihraç buyurularak zaferât-ı feramân-ı 'âlî veçhile tekâlifden mu'af buyurulmuş olduğundan tekâlif-i merkûmu birader zadesi Ali'nin demek olduđu

Muhassısı olan vergiden bir senede vermiş olduđu			320	Guruş	
A'şar olarak sene-i sabıkada bir senede vermiş olduđu					
Hınta (Kıymeti beher 10)	Kıyye	1.5	Baha	15	Guruş
Çavdar (Kıymeti beher 6)	Kıyye	1.5	Baha	9	Guruş
Şaîr (Kıymeti beher 5)	Kıyye	2.5	Baha	12.5	Guruş
Burçak (Kıymeti beher 8)	Kıyye	0.5	Baha	4	Guruş
Nohud (Kıymeti beher 10)	Kıyye	0.5	Baha	5	Guruş
Susam (Kıymeti beher 20)	Kıyye	0.5	Baha	10	Guruş
Cem'an Yekûn				55.5	Guruş
Meblağın verdiği					
Palamut Öşrü				10	Guruş
Beze Öşrü				12	Guruş
Üzüm Öşrü				<u>12</u>	Guruş
				34	Guruş
Yekûn				89.5	Guruş
Tekâ'udlükden mukaddem tasarruf olduđu tarlası	Dönüm	12	Hasılat-ı Senevisi (Bervec-i tahminen)	337.5	Guruş
				<u>427.5</u>	Guruş
				765	Guruş
Biraderzadesi Ali'nin Tarlası	Dönüm	12	Hasılat-ı Senevisi (Bervec-i tahminen)	337.5	Guruş
				<u>427.5</u>	Guruş
				765	Guruş
Tekâ'udlükden mukaddem tasarruf olduđu Bağ	Dönüm	1	Hasılat-ı Senevisi (Bervec-i tahminen)	60	Guruş
				<u>50</u>	Guruş
				110	Guruş
Merkum Ali'nin Bağ	Dönüm	1	Hasılat-ı Senevisi (Bervec-i tahminen)	60	Guruş
				<u>50</u>	Guruş
				110	Guruş
Merkum Ali'nin Palamut Korusu	Dönüm	1	Hasılat-ı Senevisi (Bervec-i tahminen)	100	Guruş
				<u>150</u>	Guruş
				250	Guruş
Cem'an Yekûn				940	Guruş
Mecmuatından bir senede tahminentemettü-1				<u>120</u>	Guruş
Tekâ'udlük maaşından bir senede usûle gelen temettü-1				1060	Guruş
Merkûm Ali'nin hizmetkârlık ticaretinden bir senede tahminen zuhur eden temettü-1				<u>300</u>	Guruş
Yekûn				1360	Guruş

Hane Numara Hane-i Merkûmede Hüseyin'in Karındaşı Hasan
15 2

Adi Hizmetkâr idüğü				200	Guruş
Muhassısı olan vergiden bir senede vermiş olduğu					
A'şar olarak sene-i sabıkada bir senede vermiş olduğu					
Burçak (Kıymeti beher 6)	Kıyye	0.5	Baha	3	Guruş
Şaîr (Kıymeti beher 5)	Kıyye	1	Baha	5	Guruş
Tohum Afyonu (Kıymeti beher 15)	Kıyye	0.5	Baha	7.5	Guruş

Cem'an Yekûn

Meblağan verdiği				15.5	Guruş
Palamut Öşrü				7.5	Guruş
Beze Öşrü				15	Guruş
Üzüm Öşrü				6	Guruş
				28.5	Guruş

Yekûn

Mezru' tarlası	Dönüm	Hasılat-ı Senevisi		305	Guruş
	12	(Bervec-i tahminen)		<u>255</u>	Guruş
				560	Guruş
Bağı	Dönüm	Hasılat-ı Senevisi		60	Guruş
	1	(Bervec-i tahminen)		<u>50</u>	Guruş
				110	Guruş
Palamut	Dönüm	Hasılat-ı Senevisi		75	Guruş
Kurusu	2	Hasılat-ı Senevisi		<u>125</u>	Guruş
				200	Guruş
Sağman Kara Sığır	Re's 1	Hasılat-ı Senevisi		25	Guruş
Kısrak	Re's 1	Hasılat-ı Senevisi		25	Guruş
		Cem'an Yekûn			
		Mecmuatından bir senede tahminen temettü-1		490	Guruş
		Hizmetkârlık ticaretinden bir senede tahminen		<u>360</u>	Guruş
		zuhur eden temettü-1		850	Guruş

Hane Numara Çapkınoğlu Hasan
16 1

Erbab-ı ziraatten idüğü				180	Guruş
Muhassısı olan vergiden bir senede vermiş olduğu					
A'şar olarak sene-i sabıkada bir senede vermiş olduğu					
Hinta (Kıymeti beher 10)	Kıyye	1	Baha	10	Guruş
Çavdar (Kıymeti beher 6)	Kıyye	2	Baha	12	Guruş
Şaîr (Kıymeti beher 5)	Kıyye	1	Baha	5	Guruş

Cem'an Yekûn

Meblağın verdiği					
	Beze Öşrü			12	Guruş
	Üzüm Öşrü			<u>12</u>	Guruş
				<u>24</u>	Guruş
			Yekûn	51	Guruş
Mezru' tarlası	Dönüm	Hasılat-1 Senevisi		390	Guruş
	15	(Bervech-i tahminen)		<u>210</u>	Guruş
				600	Guruş
Bağı	Dönüm	Hasılat-1 Senevisi		120	Guruş
	2	(Bervech-i tahminen)		<u>80</u>	Guruş
				200	Guruş

Kara Sığır Öküzü

Re's 2

Cem'an

Mecmuatından bir senede tahminen temettü-1	510	Guruş
Başkaca ayak ticaretinden bir senede tahminen	<u>390</u>	Guruş
zuhur eden temettü-1	900	Guruş

40

Hane	Numara	Köse Alioğlu Hasan			
17	1				
Erbâb-1 ziraatten idüğü					
Muhassısı olan vergiden bir senede vermiş olduğu				280	Guruş
A'şar olarak sene-i sabıkada bir senede vermiş olduğu					
Hınta (Kıymeti beher 10)	Kıyye	2	Baha	20	Guruş
Şaîr (Kıymeti beher 5)	Kıyye	2	Baha	10	Guruş
Sisam (Kıymeti beher 20)	Kıyye	0.5	Baha	10	Guruş
Nohud (Kıymeti beher 10)	Kıyye	0.5	Baha	5	Guruş
Sakız Afyonu (Kıymeti beher 8(?))	Kıyye	0,5 (?)	Baha	4	Guruş
		Cem'an Yekûn		49	Guruş

Meblağın verdiği					
	Palamut Öşrü			10	Guruş
	Duhân Öşrü			8	Guruş
	Beze Öşrü			16	Guruş
	Üzüm Öşrü			<u>9</u>	Guruş
				43	Guruş
			Yekûn	92	Guruş

Mezru' tarlası	Dönüm	Hasılat-1 Senevisi		730	Guruş
	15	Hasılat-1 Senevisi		<u>570</u>	Guruş

			1300	Guruş
Bağı	Dönüm	Hasılat-1 Senevisi	90	Guruş
	1.5	(Bervec-i tahminen)	<u>60</u>	Guruş
			150	Guruş
Palamut	Dönüm	Hasılat-1 Senevisi	100	Guruş
Kurusu	1	Hasılat-1 Senevisi	<u>200</u>	Guruş
			300	Guruş
Kara Sığır Öküzü	Çift 1			
Sağman Kara Sığır	Re's 3	Hasılat-1 Senevisi	75	Guruş
Kara Sığır Dügesi	Re's 2			
(Altmışüçte çift vereceği)				
Cem'an Yekûn				
		Mecmuatından bir senede tahminen temettü-1	995	Guruş
		Başkaca ayak ticaretinden bir senede tahminen	<u>355</u>	Guruş
		zuhur eden temettü-1	1350	Guruş

Hane Numara İgdiçlioğlu Mustafa

18 1

Erbâb-ı ziraatten idüğü

Muhassısı olan vergiden bir senede vermiş olduğu 140 Guruş

A'şar olarak sene-i sabıkada bir senede vermiş olduğu

Hınta (Kıymeti beher 10)	Kıyye	1	Baha	10	Guruş
Çavdar (Kıymeti beher 6)	Kıyye	2	Baha	12	Guruş
Şaîr (Kıymeti beher 5)	Kıyye	1	Baha	5	Guruş

Cem'an Yekûn

			27		
Palamut Öşrü			6	Guruş	
Duhân Öşrü			4	Guruş	
Beze Öşrü			<u>12</u>	Guruş	
			22	Guruş	
Yekûn				49	Guruş

Mezru' tarlası	Dönüm	Hasılat-1 Senevisi	430	Guruş
	15	Hasılat-1 Senevisi	<u>370</u>	Guruş
			800	Guruş

Palamut	Dönüm	Hasılat-1 Senevisi	60	Guruş
Korusu	1.5	Hasılat-1 Senevisi	<u>140</u>	Guruş

			200	Guruş
Kara Sığır Öküzü	Çift 1			
Sağman Kara Sığır	Re's 1	Hasılat-1 Senevisi	25	Guruş

Cem'an Yekûn

Mecmuatından bir senede tahminen temettü-1	515	Guruş
Başkaca ayak ticaretinden bir senede tahminen	<u>285</u>	Guruş
zuhur eden temettü-1	800	Guruş

Hane Numara Hane-i Merkûmede MûkayyedMustafa'nın

18 2 KarındaşıAli

Erbâb-1 ziraatten idüğü

Muhassısı olan vergiden bir senede vermiş olduğu 140 Guruş A'şar olarak sene-i sabıkada bir senede vermiş olduğu

Hınta (Kıymeti beher 10)	Kıyye	1	Baha	10	Guruş
Çavdar (Kıymeti beher 6)	Kıyye	2	Baha	12	Guruş
Şaîr (Kıymeti beher 5)	Kıyye	1	Baha	5	Guruş
Cem'an Yekûn				27	Guruş

Meblağın verdiği

Palamut Öşrü	6	Guruş
Duhân Öşrü	4	Guruş
Beze Öşrü	12	Guruş
Üzüm Öşrü	<u>6</u>	Guruş
	28	Guruş
Yekûn		55 Guruş

Mezru' tarlası	Dönüm	Hasılat-1 Senevisi	430	Guruş
	20	(Bervec-i tahminen)	<u>370</u>	Guruş
			800	Guruş
Bağı	Dönüm	Hasılat-1 Senevisi	60	Guruş
	1	(Bervec-i tahminen)	<u>50</u>	Guruş
			110	Guruş
Palamut	Dönüm	Hasılat-1 Senevisi	60	Guruş
Kurusu	1.5	Hasılat-1 Senevisi	<u>150</u>	Guruş

Bağı	Dönüm	Hasılat-ı Senevisi	180	Guruş
	3	(Bervec-I Tahminen)	<u>120</u>	Guruş
			300	Guruş
Palamu	Dönüm	Hasılat-I Senevisi	175	Guruş
Korusu	5	Hasılat-I Senevisi	<u>225</u>	Guruş
			400	Guruş
Kara Sığır Öküzü	Çift 1			
Sağman Kara	Re's 4	Hasılat-I Senevisi	100	Guruş
Sagma	Re's 15	Hasılat-I Senevisi	60	Guruş
Erkek	Re's 5	Hasılat-I Senevisi	10	Guruş
Keçi	Re's15			
Cem'an Yekûn				
Mecmuatından bir senede tahminen temettü-1			1495	Guruş
Ester ahz ve 'itasında bir senede tahminen			<u>555</u>	Guruş
zuhur eden temettü-1			2050	Guruş

Hane 19 Numar 4 Hane-i Merkûmede Mûkayyed Kara Halil'in Üveyoğlu Yusuf

Adi Hizmetkâr idüğü				
Muhassısı olan vergiden bir senede vermiş olduğu			100	Guruş
A'şar olarak sene-i sabıkada bir senede vermiş olduğu			0	Guruş
Meblağan verdiği				
Üzüm Öşrü			<u>9</u>	Guruş
			9	Guruş
Yekûn			9	Guruş

Bağı	Dönüm	Hasılat-ı Senevisi	90	Guruş
	1.5	(Bervec-i tahminen)	<u>60</u>	Guruş
			150	Guruş
Kısrak	Re's 1	Hasılat-ı Senevisi	25	Guruş
Hizmetkârlık ile meşgul olduğundan bir senede zuhur eden temettü-1			335	Guruş
Cem'an Yekûn				
Mecmuatından bir senede tahminen temettü-1			115	Guruş
Hizmetkârlık ticaretinden bir senede tahminen			<u>335</u>	Guruş
zuhur eden temettü-1			450	Guruş

Hane 20 Numa 1 Sâyisahmedoğlu Halil

Erbâb-ı ziraatten idüğü				
Muhassısı olan vergiden bir senede vermiş olduğu			335	Guruş
A'şar olarak sene-i sabıkada bir senede vermiş olduğu				

Hınta (Kıymeti beher 10)	Kıyye	2	Baha	20	Guruş
Çavdar (Kıymeti beher 6)	Kıyye	4	Baha	24	Guruş
Şaîr (Kıymeti beher	Kıyye	6	Baha	30	Guruş
Öze(Kıymeti beher2)	Kıyye	1	Baha	2	Guruş
Nohud(Kıymeti beher 10)	Kıyye	0.5	Baha	5	Guruş
Sisam(Kıymeti beher 20)	Kıyye	0.5	Baha	10	Guruş

Cem'an Yekûn

Meblağan verdiği				91	Guruş
Palamut Öşrü				25	Guruş
Beze Öşrü				24	Guruş
Üzüm Öşrü				<u>24</u>	Guruş
				73	Guruş
				Yekûn	164

Mezru' tarlası	Dönüm	Hasılat-1 Senevisi	1150	Guruş
	25	Hasılat-1 Senevisi	<u>950</u>	Guruş
			2100	Guruş
Bağı	Dönü	Hasılat-1 Senevisi	240	Guruş
	4	(Bervec-i tahminen)	<u>160</u>	Guruş
			400	Guruş
Palamut Korusu	Dönüm	Hasılat-1 Senevisi	250	Guruş
	3	Hasılat-1 Senevisi	<u>280</u>	Guruş
			530	Guruş
Kara Sığır Öküzü	Çift 1			
Sağman Kara Sığır	Re's 2	Hasılat-1 Senevisi	50	Guruş
Merkeb	Re's 1			
		Cem'an Yekûn		
Mecmuatından bir senede tahminen temettü-1			1690	Guruş

42

Hane 20 Numara 3 Hane-i Merkumede Mûkayyed Halil'in İbrahim

Erbâb-ı ziraatten idüğü				220	Guruş
Muhassısı olan vergiden bir senede vermiş olduğu					
A'şar olarak sene-i sabıkada bir senede vermiş olduğu					
Hınta (Kıymeti beher 10)	Kıyye	1	Baha	10	Guruş
Çavdar (Kıymeti beher 6)	Kıyye	1	Baha	6	Guruş
Şaîr (Kıymeti beher 5)	Kıyye	2	Baha	10	Guruş
				Cem'an Yekûn	26

Meblağan verdiği					
Palamut Öşrü				10	Guruş

Beze Öşrü			12	Guruş
Üzüm Öşrü			<u>12</u>	Guruş
			34	Guruş
		Yekûn	60	Guruş
Mezru' tarlası	Dönüm	Hasılat-1 Senevisi	380	Guruş
	25	Hasılat-1 Senevisi	<u>220</u>	Guruş
			600	Guruş
Bağı	Dönüm	Hasılat-1 Senevisi	120	Guruş
	2	(Bervec-i tahminen)	<u>80</u>	Guruş
			200	Guruş
Palamut	Dönüm	Hasılat-1 Senevisi	100	Guruş
Kurusu	2	Hasılat-1 Senevisi	<u>150</u>	Guruş
			250	Guruş
Kara Sığır Öküzü	Çift 1			
Sağman Kara Sığır	Re's 1	Hasılat-1 Senevisi	25	Guruş
Kara Sığır Dügesi	Re's 1			
(Altmışüçte çift vereceği)				
Merkeb	Re's 1			
		Cem'an Yekûn		
		Mecmuatından bir senede tahminen temettü-1	625	Guruş
		Başkaca ayak ticaretinden bir senede tahminen	<u>375</u>	Guruş
		zuhur eden temettü-1	1000	Guruş

Hane	Numara	Kamçioğlu İsmail		
21	1			
Erbâb-1 ziraatten idüğü				
Muhassısı olan vergiden bir senede vermiş olduğu			50	Guruş
A'şar olarak sene-i sabıkada bir senede vermiş olduğu				
Hınta (Kıymeti beher 10)	Kıyye	2	Baha	20
Şaîr (Kıymeti beher 5)	Kıyye	1	Baha	5
		Cem'an Yekûn	20	Guruş
Meblağan verdiği				
	Palamut Öşrü		5	Guruş
	Beze Öşrü		<u>6</u>	Guruş
			11	Guruş
		Yekûn	36	Guruş
Mezru' tarlası	Dönüm	Hasılat-1 Senevisi	310	Guruş
	20	Hasılat-1 Senevisi	<u>290</u>	Guruş
			600	Guruş
Palamut	Dönüm	Hasılat-1 Senevisi	50	Guruş
Kurusu	2	Hasılat-1 Senevisi	<u>150</u>	Guruş

Camış Öküzü	Re's 2		200	Guruş
Sağman Kara Sığır	Re's 1	Hasılat-1 Senevisi	25	Guruş
Merkeb	Re's 1			
Cem'an Yekûn				
Mecmuatından bir senede tahminen temettü-1			385	Guruş

Hane Numara Zeybek Ahmet ve de Kaynı MustafaİleMüşterek

22 1

Adi hizmetkâr idüğü

Muhassısı olan vergiden bir senede vermiş olduğu			210	Guruş	
A'şar olarak sene-i sabıkada bir senede vermiş olduğu					
Hınta (Kıymeti beher 10)	Kıyye	1	Baha	10	Guruş
Çavadar (Kıymeti beher 6)	Kıyye	1	Baha	6	Guruş
Cem'an Yekûn			16	Guruş	
Palamut Öşrü			10	Guruş	
Duhân Öşrü			8	Guruş	
Beze Öşrü			6	Guruş	
Üzüm Öşrü			18	Guruş	
			42	Guruş	
Yekûn			58	Guruş	
Mezru' tarlası	Dönüm	Hasılat-1 Senevisi	300	Guruş	
	20	Hasılat-1 Senevisi	<u>280</u>	Guruş	
			580	Guruş	
Bağı	Dönüm	Hasılat-1 Senevisi	180	Guruş	
	3	(Bervec-i tahminen)	<u>120</u>	Guruş	
			300	Guruş	
Palamut	Dönüm	Hasılat-1 Senevisi	100	Guruş	
Kurusu	2	Hasılat-1 Senevisi	<u>150</u>	Guruş	
			250	Guruş	
Cem'an Yekûn					
Mecmuatından bir senede tahminen temettü-1			580	Guruş	
Merkûm Mustafa'nın hizmetkârlık ticaretinden			<u>470</u>	Guruş	
bir senede tahminen zuhur eden temettü-1					
Yekûn			1050	Guruş	

Cem'an Yekûn

Mecmuatından bir senedetahminentemettü-I
44-45

34375

Guruş

Sayfa Yok

46

Sayfa silik



EK 9: Kumlu Köyü Temettuât Transkripsiyonu (ML. VRD. TMT.**D. 08400)**

47

Huve

Hüdavendigâr Sancağı Kazalarından Kepsut Kazasına Tâb'i Kumlu Karyesinde Mûkîm Ahalinin Emlak ve Arazi ve Temettü'î Defter-i Miktarı**Hane Numa Hatip Abdullah Efendi**
1 1

Erbâb-ı ziraatten idüğü

Bâ berat-ı 'ali karye-i merkumenin hitabet hizmetinde bulunmuş olduğundan ahali himayesiyle sene-i sabıkada hiçbirşey vermemiş olduğu A'şar olarak sene-i sabıkada bir senede vermiş olduğu

Hınta (Kıymeti beher 10)	Kıyye 3	Baha 30	Guruş
Çavdar (Kıymeti beher 6)	Kıyye 5	Baha 30	Guruş
Şaîr (Kıymeti beher 5)	Kıyye 6	Baha 30	Guruş
Öze (Kıymeti beher 2)	Kıyye 1	Baha 2	Guruş
Kızıl Darı (Kıymeti beher 6)	Kıyye 1	Baha 6	Guruş
Tohum Afyonu (Kıymeti beher 15)	Kıyye 0.5	Baha 7.5	Guruş
Sakız Afyonu (Kıymeti beher 80(12))	Kıyye 30(0,5)	Baha 6	Guruş

Cem'an Yekûn**111.5** Guruş

Meblağın verdiği

Duhân Öşrü	8	Guruş
Beze Öşrü	6	Guruş
Üzüm Öşrü	<u>18</u>	Guruş

32 Guruş**Yekûn****143.5** Guruş

Aded-i Ağnam Ganem (63) (6)Keçi Kıymeti beher 22)

37 Guruş**181** Guruş

Mezru' tarlası	Dönüm 50	Hasılat-ı Senevisi (Bervecch-i	1255	Guruş
			<u>1045</u>	Guruş
			2300	Guruş

Bağı	Dönüm 3	Hasılat-ı Senevisi (Bervecch-i	180	Guruş
			<u>120</u>	Guruş
			300	Guruş

Kara Sığır Öküzü	Çift 2			
Sağman Kara Sığır	Re's 4	Hasılat-ı Senevisi	100	Guruş
Kara Sığır Dügesi (Altmışüçte çift vereceği)	Re's 1			
Sağman Ağnam	Re's 55	Hasılat-ı Senevisi	330	Guruş
Erkek Ağnam	Re's 8	Hasılat-ı Senevisi	48	Guruş
Kuzu	Re's 44			

Sağman Keçi	Re's 6	Hasılat-1 Senevisi	24	Guruş
Keçi Oğlağı	Re's 4			

Cem'an Yekûn

Mecmuatından bir senede tahminen temettü-1 **1980** Guruş

Hane	Numara	Hane-i Merkûmede Abdullah Efendinin Kaynı Hasan		
1	9			

Erbab-1 ziraatten idüğü					
Muhassısı olan vergiden bir senede vermiş olduğu				200	Guruş
A'şar olarak sene-i sabıkada bir senede vermiş olduğu					
Hınta (Kıymeti beher 10)	Kıyye	0.5	Baha	5	Guruş
Çavdar (Kıymeti beher 6)	Kıyye	2	Baha	12	Guruş
Şaîr (Kıymeti beher 5)	Kıyye	1	Baha	5	Guruş
Tohum Afyonu (Kıymeti beher 15)	Kıyye	0.5	Baha	7.5	Guruş
Sakız Afyonu (Kıymeti beher 5)	Kıyye	1	Baha	5	Guruş

Cem'an Yekûn

33 Guruş

Meblağan verdiği					
Duhân Öşrü				2	Guruş
Beze Öşrü				12	Guruş
Üzüm Öşrü				9	Guruş

23 Guruş

Yekûn

56 Guruş

Mezru' tarlası	Dönüm	Hasılat-1 Senevisi	475	Guruş
	40	(Bervec-i tahminen)	<u>325</u>	Guruş
			800	Guruş

Bağı	Dönüm	Hasılat-1 Senevisi	90	Guruş
	1.5	(Bervec-i tahminen)	<u>60</u>	Guruş
			150	Guruş

Kara Sığır Öküzü	Re's 2			
Sağman Kara Sığır	Re's 2	Hasılat-1 Senevisi	50	Guruş
Kara Sığır Dügesi	Re's 1			
(Altmışüçte çift vereceği)				

Cem'an Yekûn

Mecmuatından bir senede tahminen temettü-1 **615** Guruş

Ester ahz ve 'itasından bir senede tahminenzuhur eden temettü-1 **385** Guruş

Yekûn

1000 Guruş

Hane	Numara	Ahmetoğlu Yusuf		
2	1			

Erbâb-1 ziraatten idüğü				
Muhassısı olan vergiden bir senede vermiş			475	Guruş
A'şar olarak sene-i sabıkada bir senede vermiş olduğu				

Hınta (Kıymeti beher 10)	Kıyye	3	Baha	30	Guruş
Çavdar (Kıymeti beher 6)	Kıyye	3.5	Baha	21	Guruş
Şaîr (Kıymeti beher 5)	Kıyye	5	Baha	25	Guruş
Öze (Kıymeti beher 2)	Kıyye	1.5	Baha	3	Guruş
Burçak (Kıymeti beher 8)	Kıyye	1	Baha	8	Guruş
Cem'an Yekûn				87	Guruş

Meblağan verdiği					
	Duhân Öşrü			8	Guruş
	Beze Öşrü			6	Guruş
	Üzüm Öşrü			<u>15</u>	Guruş
				29	Guruş
				116	Guruş
	Yekûn			116	Guruş
	Aded-i Ağnam Rüsûmu			<u>22</u>	Guruş
				138	Guruş

Mezru' tarlası	Dönüm	Hasılat-ı Senevisi	1010	Guruş
	20	(Berveci-i tahminen)	<u>990</u>	Guruş
			2000	Guruş

Bağı	Dönüm	Hasılat-ı Senevisi	150	Guruş
	2.5	(Berveci-i tahminen)	<u>90</u>	Guruş
			240	Guruş

Kara Sığır Öküzü	Çift 2			
Sağman Kara Sığır	Re's 3	Hasılat-ı Senevisi	75	Guruş
Kara Sığır Dügesi	Re's 1			
(Altmışüçte çift vereceği)				
Kısrak	Re's 2	Hasılat-ı Senevisi	50	Guruş
Sağman Keçi	Re's 35	Hasılat-ı Senevisi	140(210?)	Guruş
Erkek Keçi	Re's 5	Hasılat-ı Senevisi	10	Guruş
Keçi Oğlağı	Re's 25			

Cem'an Yekûn				
Mecmuatından bir senede tahminen temettü-ı			1505	Guruş
Ester ahz ve 'itasından bir senede tahminenzuhur eden temettü-ı			695	Guruş
		Yekûn	2200	Guruş

48

Hane	Numara	Karaköseoğlu Mustafa		
3	1			
Erbâb-ı ziraatten idüğü				
Muhassısı olan vergiden bir senede vermiş olduğu			585	Guruş
A'şar olarak sene-i sabıkada bir senede vermiş olduğu				
Hınta (Kıymeti beher 10)	Kıyye	2	Baha 20	Guruş

Çavdar (Kıymeti beher 6)	Kıyye	4	Baha 24	Guruş
Şaîr (Kıymeti beher 5)	Kıyye	4	Baha 20	Guruş
Burçak (Kıymeti beher 8)	Kıyye	1	Baha 8	Guruş
Öze (Kıymeti beher 2)	Kıyye	1	Baha 2	Guruş
Sisam (Kıymeti beher 20)	Kıyye	1	Baha 20	Guruş
Tohum Afyonu (Kıymeti beher 15)	Kıyye	0.5	Baha 7.5	Guruş
Sakız Afyonu (Kıymeti beher 80(8))	Kıyye	20(0,5)	Baha 4	Guruş
Kızıl Darı (Kıymeti beher 6)	Kıyye	1	Baha 6	Guruş
Cem'an Yekûn			111.5	Guruş

Meblağın verdiği

Duhân Öşrü			8	Guruş
Beze Öşrü			12	Guruş
Üzüm Öşrü			18	Guruş
			38	Guruş
Yekûn			149.5	Guruş
Aded-i Ağnam Rüsûmu Keçi			<u>30.5</u>	Guruş
			(179?)180	Guruş
Mezru' tarlası	Dönüm	Hasılat-ı Senevîsi	1315	Guruş
	25	(Bervecî-i tahminen)	<u>985</u>	Guruş
			2300	Guruş
Bağı	Dönüm	Hasılat-ı Senevîsi	180	Guruş
	3	(Bervecî-i tahminen)	<u>120</u>	Guruş
			300	Guruş
Kara Sığır Öküzü	Çift 2			
Sağman Kara Sığır	Re's 6	Hasılat-ı Senevîsi	150	Guruş
Kara Sığır Dügesi	Re's 2			
Kısarak	Re's 2	Hasılat-ı Senevîsi	50	Guruş
Sağman Keçi	Re's 37	Hasılat-ı Senevîsi	148	Guruş
Erkek Keçi	Re's 18	Hasılat-ı Senevîsi	36	Guruş
Keçi Oğlağı	Re's 20			
Mecmuatından bir senede tahminen temettü-1			2079	Guruş
Ester ahz ve 'itasından bir senede tahminen zuhur edentemettü-1			921	Guruş
		Yekûn	3000	Guruş

Hane Numara Karaköseoğlu Muhammed

4 1

Erbâb-ı ziraatten idüğü

Muhassısı olan vergiden bir senede vermiş olduğu 470 Guruş

A'şar olarak sene-i sabıkada bir senede vermiş olduğu

Hınta (Kıymeti beher 10)	Kıyye	2	Baha	20	Guruş
Çavadar (Kıymeti beher	Kıyye	4	Baha	24	Guruş
Şaîr (Kıymeti beher 5)	Kıyye	3	Baha	15	Guruş
Burçak (Kıymeti beher 8)	Kıyye	1	Baha	8	Guruş
Öze (Kıymeti beher 2)	Kıyye	1	Baha	2	Guruş

Cem'an Yekûn

69 Guruş

Duhân Öşrü	16	Guruş
Beze Öşrü	8	Guruş
Üzüm Öşrü	<u>18</u>	Guruş

42 Guruş

Yekûn 111 Guruş

Aded-i Ağnam Rüsûmu Keçi 38.5 Guruş

149.5 Guruş

Mezru' tarlası Dönüm Hasılat-ı Senevisi 930 Guruş
30 (Bervecch-i tahminen) 770 Guruş
1700 Guruş

Bağı Dönüm Hasılat-ı Senevisi 180 Guruş
3 (Bervecch-i tahminen) 120 Guruş
300 Guruş

Kara Sığır Öküzü Çift 2
Sağman Kara Sığır Re's 4 Hasılat-ı Senevisi 100 Guruş

Kara Sığır Dügesi Re's 1
(Altmışüçte çift vereceği)

Kısrak Re's 2 Hasılat-ı Senevisi 50 Guruş

Sağman Keçi Re's 70 Hasılat-ı Senevisi 280 Guruş

Keçi Oğlağı Re's 50

Arı Kovanı Aded 4 Hasılat-ı Senevisi 20 Guruş

Cem'an Yekûn

Mecmuatından bir senede tahminen temettü-1 **1560** Guruş

Ester ahz ve 'itasından bir senede tahminenzuhur 540 Guruş

eden temettü-1

Yekûn **2100** Guruş

Hane **Numara** **Yusufođlu Kara Mustafa**
5 **1**

Adi Hizmetkâr idiđu					
Muhassısı olan vergiden bir senede vermiş olduđu				80	Guruş
A'şar olarak sene-i sabıkada bir senede vermiş olduđu					
Hınta (Kıymeti beher 10)	Kıyye	1	Baha	10	Guruş
Çavdar (Kıymeti beher 6)	Kıyye	1.5	Baha	9	Guruş
Şaîr (Kıymeti beher 5)	Kıyye	2	Baha	10	Guruş
Burçak (Kıymeti beher 8)	Kıyye	0.5	Baha	4	Guruş
Tohum Afyonu (Kıymeti	Kıyye	0.5	Baha	7.5	Guruş
Sakız Afyonu (Kıymeti beher	Kıyye	20(0,5)	Baha	4	Guruş
	Cem'an Yekûn			44.5	Guruş

Meblađan verdiđi					
Beze Öşrü				6	Guruş
Üzüm Öşrü				<u>12</u>	Guruş
				18	Guruş
	Yekûn			62.5	Guruş

Mezru' tarlası	Dönüm	Hasılat-ı Senevisi	505	Guruş
	12	(Berveci-i tahminen)	<u>395</u>	Guruş
			900	Guruş

Bađı	Dönüm	Hasılat-ı Senevisi	120	Guruş
	2	(Berveci-i tahminen)	<u>80</u>	Guruş
			200	Guruş

Sađman Kara Sıđır	Re's 1	Hasılat-ı Senevisi	25	Guruş
		Cem'an Yekûn		
	Mecmuatından bir senede tahminen temettü-1		650	Guruş

49

Hane **Numara** **Dombayođlu Mustafa**
6 **1**

Adi Hizmetkâr idiđu					
Karye-i Merkûmenin sıđır çobanı bulunmuş olmakla ahâlî himayesiyle sene-i sabıkada hiçbirşey vermemiş olduđu					
Muhassısı olan vergiden bir senede vermiş olduđu				000	Guruş
A'şar olarak sene-i sabıkada bir senede vermiş olduđu					
Çavadar (Kıymeti beher 6)	Kıyye	1	Baha	6	Guruş
	Cem'an Yekûn			6	Guruş
Meblađan verdiđi					

	DuhânÖşrü		4	Guruş
	Üzüm Öşrü		<u>6</u>	Guruş
			10	Guruş
		Yekûn	16	Guruş
Mezru' tarlası	Dönüm	Hasılat-1 Senevisi	100	Guruş
	10	Hasılat-1 Senevisi	<u>80</u>	Guruş
			180	Guruş
Bağı	Dönüm	Hasılat-1 Senevisi	60	Guruş
	1	(Bervec-i tahminen)	<u>40</u>	Guruş
			100	Guruş
		Cem'an Yekûn		
		Mecmuatından bir senede tahminen temettü-1	160	Guruş
		Sâ'ir çobanlık ticaretinden bir senede tahminen		
		zuhur eden temettü-1		

Hane	Numara	Hacıyusufoğlu Halil		
7	1			
		Adi hizmetkâr idüğü		
		Muhassısı olan vergiden bir senede vermiş olduğu	100	Guruş
		A'şar olarak sene-i sabıkada bir senede vermiş olduğu		
		Hınta (Kıymeti beher 10)	1	Bah 10
		Kıyye		
		Cem'an Yekûn		
			10	Guruş
		Meblağan verdiği		
		DuhânÖşrü	8	Guruş
		Beze Öşrü	5	Guruş
		Üzüm Öşrü	<u>9</u>	Guruş
			22	Guruş
		Yekûn	32	Guruş
Mezru' tarlası	Dönüm	Hasılat-1 Senevisi	230	Guruş
	15	(Bervec-i tahminen)	<u>170</u>	Guruş
			400	Guruş
Bağı	Dönüm	Hasılat-1 Senevisi	90	Guruş
	1.5	(Bervec-i tahminen)	<u>60</u>	Guruş
			150	Guruş
		Cem'an Yekûn		
		Mecmuatından bir senede tahminen temettü-1	420	Guruş
		hizmetkârlık ticaretinden bir senede tahminen zuhur		

eden temettü-1

Hane **Numara** **Hane-i Merkûmede Mûkayyed Halil'in Karındaşı ...**
7 **3** **Yusuf**

Erbâb-1 ziraatten idüğü

Muhassısı olan vergiden bir senede vermiş olduğı 220 Guruş

A'şar olarak sene-i sabıkada bir senede vermiş olduğı

Hınta (Kıymeti beher 10)	Kıyye	1.5	Baha	15	Guruş
Çavdar (Kıymeti beher 6)	Kıyye	2.5	Baha	15	Guruş
Şâir (Kıymeti beher 5)	Kıyye	3.5	Baha	17.5	Guruş
Burçak (Kıymeti beher 8)	Kıyye	0.5	Baha	4	Guruş
Tohum Afyonu (Kıymeti beher 15)	Kıyye	0.5	Baha	7.5	Guruş
Sakız Afyonu (Kıymeti beher 80(8))	Kıyye	20(0,5)	Baha	4	Guruş

Cem'an Yekûn

Meblağın verdiğı **63** Guruş

Duhân Öşrü 8 Guruş

Beze Öşrü 4 Guruş

Üzüm Öşrü 9 Guruş

21 Guruş

Yekûn **84** Guruş

Mezru' tarlası	Dönüm	20	Hasılat-ı Senevisi	750	Guruş
			(Bervec-i tahminen)	<u>625</u>	Guruş
				1375	Guruş

Bağı	Dönüm	1.5	Hasılat-ı Senevisi	90	Guruş
			(Bervec-i tahminen)	<u>60</u>	Guruş
				150	Guruş

Kara Sığır Öküzü	Çift 1				
Sağman Kara Sığır	Re's 1		Hasılat-ı Senevisi	25	Guruş
Arı Kovanı	Aded 2		Hasılat-ı Senevisi	10	Guruş

Cem'an Yekû

Mecmuatından bir senede tahminen temettü-1	875	Guruş
Başkaca ayak ticaretinden bir senede tahminen zuhur eden temettü-1	275	Guruş
Yekûn	1150	Guruş

50

Hane	Numara	Küçükibrahimoğlu İbrahim			
8	1				
Erbab-ı ziraatten idüğü					
Karye-i Merkûmenin muhtarlık hizmetinde bulunmuş olmakla himayesiyle sene-i sabıkada hiçbirşey vermemiş olduğu					
Muhassısı olan vergiden bir senede vermiş olduğu			000		Guruş
A'şar olarak sene-i sabıkada bir senede vermiş olduğu					
Hınta (Kıymeti beher 10)	Kıyye	2	Baha	20	Guruş
Çavdar (Kıymeti beher 6)	Kıyye	3	Baha	18	Guruş
Şaîr (Kıymeti beher 5)	Kıyye	4	Baha	20	Guruş
Burçak (Kıymeti beher 8)	Kıyye	1	Baha	8	Guruş
Tohum Afyonu (Kıymeti beher 15)	Kıyye	0.5	Baha	7.5	Guruş Sakız
Afyonu (Kıymeti beher 80(12))	Kıyye	30(0,5)	Baha	6	Guruş

Cem'an Yekûn

(80,5?)79,5 Guruş

Meblağan verdiği					
Duhân Öşrü				8	Guruş
Beze Öşrü				2	Guruş
Üzüm Öşrü				6	Guruş
				16	Guruş
				Yekûn	(96,5?)95,5 Guruş

Mezru' tarlası	Dönüm	Hasılat-1 Senevisi	905	Guruş
	25	(Bervec-i tahminen)	<u>695</u>	Guruş
			1600	Guruş

Bağı	Dönüm	Hasılat-1 Senevisi	60	Guruş
	1	(Bervec-i tahminen)	<u>40</u>	Guruş
			100	Guruş

Kara Sığır Öküzü	Çift 1			
Sağman Kara Sığır	Re's 1	Hasılat-1 Senevisi	25	Guruş
Kara Sığır Dügesi	Re's 1			
(Altmışüçte çift vereceği)				

Cem'an Yekûn

Mecmuatından bir senede tahminen temettü-1	990	Guruş
Başkaca ayak ticaretinden bir senede tahminen zuhur eden temettü-1	360	Guruş
Yekûn	1350	Guruş

Hane Numara Hane-i Merkûmede Mükayyed İbrahim'i

8	4	Karındaşı Ahmed			
Erbab-ı ziraatten idüğü					
Muhassısı olan vergiden bir senede vermiş olduğu					170
A'şar olarak sene-i sabıkada bir senede vermiş olduğu					
Hınta (Kıymeti beher 10)	Kıyye	1.5	Baha	15	Guruş
Çavdar (Kıymeti beher 6)	Kıyye	2	Baha	12	Guruş
Şaîr (Kıymeti beher 5)	Kıyye	2.5	Baha	12.5	Guruş
Tohum Afyonu (Kıymeti beher 15)	Kıyye	0.5	Baha	7.5	Guruş
Sakız Afyonu (Kıymeti beher 80(8))	Kıyye	20(0,5)	Baha	4	Guruş
Cem'an Yekûn					
					(55?)51

Meblağan verdiği					
	Duhân Öşrü			8	Guruş
	Beze Öşrü			2	Guruş
	Üzüm Öşrü			<u>6</u>	Guruş
				16	Guruş
Yekûn					
					(71?)67
Mezru' tarlası					
	Dönüm		Hasılat-ı Senevisi	650	Guruş
	25		(Bervecch-i	<u>350</u>	Guruş
				1000	Guruş
Bağı					
	Dönüm		Hasılat-ı Senevisi	60	Guruş
	1		(Bervecch-i	<u>50</u>	Guruş
				110	Guruş
Kara Sığır Öküzü					
	Çift	1			
Sağman Kara Sığır					
	Re's	1	Hasılat-ı Senevisi	25	Guruş
Kara Sığır Dügesi					
	Re's	1			
(Altmışüçte çift vereceği)					
Cem'an Yekûn					
Mecmuatından bir senede tahminen temettü-ı					735
Başkaca ayak ticaretinden bir senede tahminen					165
zuhur eden temettü-ı					
Yekûn					
					900

Hane	Numara	Hacihüseyinoğlu Osman			
9	1				
Erbab-ı ziraatten idüğü					
Muhassısı olan vergiden bir senede vermiş olduğu					585
A'şar olarak sene-i sabıkada bir senede vermiş olduğu					
Hınta (Kıymeti beher 10)	Kıyye	2	Baha	20	Guruş
Çavdar (Kıymeti beher 6)	Kıyye	4	Baha	24	Guruş
Şaîr (Kıymeti beher 5)	Kıyye	6	Baha	30	Guruş

Öze(Kıymeti beher 2)	Kıyye 1.5	Baha 3	Guruş
Sisam(Kıymeti beher 20)	Kıyye 1	Baha 20	Guruş
Tohum Afyonu (Kıymeti beher 15)	Kıyye 0.5	Baha 7.5	Guruş
Cem'an Yekûn			
			(116,5?)104,5 Guruş

Meblağan verdiği			
Duhân Öşrü		8	Guruş
Beze Öşrü		20	Guruş
Üzüm Öşrü		<u>18</u>	Guruş
		46	Guruş
Yekûn			(162,5?)150,5 Guruş

Mezru' tarlası	Dönüm	Hasılat-ı Senevisi	140	Guruş
	60	Hasılat-ı Senevisi	<u>995</u>	Guruş
			240	Guruş
Bağı	Dönüm	Hasılat-ı Senevisi	180	Guruş
	3	(Bervec-i tahminen)	<u>120</u>	Guruş
			300	Guruş
Kara Sığır Öküzü	Çift 2			
Sağman Kara Sığır	Re's 4	Hasılat-ı Senevisi	100	Guruş
Kara Sığır Dügesi	Re's 3			
(Altmışüçte çift vereceği)				
Sağman Keçi	Re's 30	Hasılat-ı Senevisi	120	Guruş
Keçi	Re's 20			

Cem'an Yekûn

Mecmuatından bir senede tahminen temettü-ı	1805	Guruş
Ester ahz ve 'ıtasından bir senede tahminen zuhur eden temettü-ı	1295	Guruş
Yekûn		3100 Guruş

51

Hane Numara Hacıyusufoğlu Osman

10	1		
Adi hizmetkâr idüğü			
Muhassısı olan vergiden bir senede vermiş olduğu		75	Guruş
A'şar olarak sene-i sabıkada bir senede vermiş olduğu		000	Guruş
Meblağan verdiği			
Üzüm Öşrü		<u>6</u>	Guruş
Yekûn			6 Guruş
Kiraya verdiği			
Mezru' tarlası	Dönüm	Bedel-i İcarı Senevisi	10
			Guruş

Bağı	3	Hasılat-ı Senevisi	60	Guruş
	Dönüm	(Bervecch-i tahminen)	<u>50</u>	Guruş
	1		110	Guruş
Cem'an Yekûn				
		Mecmuatından bir senede tahminen temettü-1	70	Guruş
		Hizmetkârlık ticaretinden bir senede tahminen	<u>380</u>	Guruş
		zuhur eden temettü-1	450	Guruş

Hane Numara Zeybekoğlu Muhammet
11 1

Erbâb-ı ziraatten idüğü				
Muhassısı olan vergiden bir senede vermiş olduğu			200	Guruş
A'şar olarak sene-i sabıkada bir senede vermiş olduğu				
Hınta (Kıymeti beher 10)	Kıyye	1 Baha	10	Guruş
Çavdar (Kıymeti beher 6)	Kıyye	1 Baha	6	Guruş
Şaîr (Kıymeti beher 5)	Kıyye	2 Baha	10	Guruş
Burçak (Kıymeti beher 8)	Kıyye	1 Baha	8	Guruş
Sisam(Kıymeti beher 20)	Kıyye	0.5 Baha	10	Guruş
Cem'an Yekûn				
			(40?)44	Guruş
Meblağan verdiği				
Duhân Öşrü			8	Guruş
Beze Öşrü			12	Guruş
Üzüm Öşrü			<u>9</u>	Guruş
			29	Guruş
Yekûn				
			(69?)73	Guruş

Mezru' tarlası	Dönüm	Hasılat-ı Senevisi	600	Guruş
	24	(Bervecch-i tahminen)	<u>350</u>	Guruş
			950	Guruş

Bağı	Dönüm	Hasılat-ı Senevisi	90	Guruş
	1.	(Bervecch-i tahminen)	<u>60</u>	Guruş
			150	Guruş

Kara Sığır Öküzü	Çift 1			
Sağman Kara Sığır	Re's 1	Hasılat-ı Senevisi	25	Guruş
Kara Sığır Dügesi	Re's 1			
(Altmışüçte çift vereceği)				

Cem'an Yekûn				
		Mecmuatından bir senede tahminen temettü-1	715	Guruş
		Başkaca ayak ticaretinden bir senede tahminen	<u>385</u>	Guruş
		zuhur eden temettü-1	1100	Guruş

Hane	Numara	Bayburtluođlu Mustafa'nın Kayınbiraderi (?)			
12	1	İsmail İle Müşterek			
Erbâb-ı ziraatten idüğü					
Muhassısı olan vergiden bir senede vermiş olduđu					
A'şar olarak sene-i sabıkada bir senede vermiş olduđu					
Hınta (Kıymeti beher 10)	Kıyye 1	Baha	10	Guruş	
Çavdar (Kıymeti beher 6)	Kıyye 1.5	Baha	9	Guruş	
Şaîr (Kıymeti beher 5)	Kıyye 1.5	Baha	7.5	Guruş	
Tohum Afyonu (Kıymeti beher 15)	Kıyye 0.5	Baha	7.5	Guruş	
Sakız Afyonu (Kıymeti beher 80(4))	Kıyye 10(0,5)	Baha	2	Guruş	
Cem'an Yekûn				36	Guruş
Meblağın verdiđi					
Duhân Öşrü					
Beze Öşrü					
Üzüm Öşrü					
				8	Guruş
				10	Guruş
				9	Guruş
				27	Guruş
Yekûn				63	Guruş
Mezru' tarlası	Dönüm	Hasılat-ı Senevisi	540	Guruş	
	30	(Bervecch-i tahminen)	<u>360</u>	Guruş	
			900	Guruş	
Bađı	Dönüm	Hasılat-ı Senevisi	90	Guruş	
	1.5	(Bervecch-i tahminen)	<u>60</u>	Guruş	
			150	Guruş	
Kara Sıđır Öküzü	Çift 1				
Sađman Kara Sıđır	Re's 1	Hasılat-ı Senevisi	25	Guruş	
Cem'an Yekûn					
Mecmuatından bir senede tahminen temettü-1					
Ester ahz ve 'itasından bir senede tahminenzuhur eden temettü-1					
				655	Guruş
				545	Guruş
Yekûn				(1100?)1200	Guruş

52

Hane	Numara	Hacıođlu Hasan ve Karındaşı Muhammet			
13	1	İle Müşterek			
Erbâb-ı ziraatten idüğü					
Muhassısı olan vergiden bir senede vermiş olduđu					
				250	Guruş

A'şar olarak sene-i sabıkada bir senede vermiş olduğu				
Hınta (Kıymeti beher 10)	Kıyye 3	Baha	30	Guruş
Çavdar (Kıymeti beher 6)	Kıyye 4	Baha	20(24)	Guruş
Şaîr (Kıymeti beher 5)	Kıyye 3	Baha	15	Guruş
Burçak (Kıymeti beher 8)	Kıyye 1	Baha	8	Guruş
Kızıl Darı (Kıymeti beher 6)	Kıyye 2	Baha	12	Guruş
Sisam(Kıymeti beher 20)	Kıyye 0.5	Baha	10	Guruş
Tohum Afyonu (Kıymetibeher 15)	Kıyye 0.5	Baha	7.5	Guruş
Sakız Afyonu (Kıymeti beher 80(8))	Kıyye 20(0,5)	Baha	4	Guruş
Cem'an Yekûn			110,5	Guruş

Meblağan verdiği(106,6)				
Duhân Öşrü			20	Guruş
Beze Öşrü			6	Guruş
Üzüm Öşrü			<u>24</u>	Guruş
			50	Guruş
Yekûn			160.5	Guruş

Mezru' tarlası	Dönüm	Hasılat-1 Senevisi	1365	Guruş
	25	(Bervec-i tahminen)	<u>935</u>	Guruş
			2300	Guruş
Bağı	Dönüm	Hasılat-1 Senevisi	240	Guruş
	4	(Bervec-i tahminen)	<u>120</u>	Guruş
			360	Guruş
Kara Sığır Öküzü	Çift 1			
Sağman Kara Sığır	Re's 1	Hasılat-1 Senevisi	25	Guruş
Kara Sığır Dügesi	Re's 1			
(Altmışüçte çift vereceği)				

Cem'an Yekûn				
Mecmuatından bir senede tahminen temettü-1			1630	Guruş

Hane Numara Haliloğlu Hasan'ın Karındaşı Muhammet İle
14 1 Müsterek

Erbâb-ı ziraatten idüğü				
Muhassısı olan vergiden bir senede vermiş olduğu			130	Guruş
A'şar olarak sene-i sabıkada bir senede vermiş olduğu				
Hınta (Kıymeti beher 10)	Kıyye	1	Baha 10	Guruş
Çavdar (Kıymeti beher 6)	Kıyye	1.5	Baha 9	Guruş
Şaîr (Kıymeti beher 5)	Kıyye	2	Baha 10	Guruş
Burçak (Kıymeti beher 8)	Kıyye	0.5	Baha 4	Guruş
Kızıl Darı(Kıymeti beher 6)	Kıyye	1	Baha 6	Guruş
Cem'an Yekûn			39	Guruş

Meblağan verdiği					
	Beze Öşrü		2	Guruş	
	Üzüm Öşrü		<u>9</u>	Guruş	
			11	Guruş	
		Yekûn	50	Guruş	
Mezru' tarlası	Dönüm	Hasılat-1 Senevisi	410	Guruş	
	15	(Bervec-i tahminen)	<u>190</u>	Guruş	
			600	Guruş	
Bağı	Dönüm	Hasılat-1 Senevisi	90	Guruş	
	1.	(Bervec-i tahminen)	<u>60</u>	Guruş	
			150	Guruş	
Kara Sığır Öküzü	Çift 1				
Sağman Kara Sığır	Re's 1	Hasılat-1 Senevisi	25	Guruş	
		Cem'an Yekûn			
	Mecmuatından bir senede tahminen temettü-1		525	Guruş	
	Başkaca ayak ticaretinden bir senedetaahminen		<u>275</u>	Guruş	
	zuhur eden temettü-1		800	Guruş	

Hane	Numara	Sipahioğlu Süleyman			
15	1				
Erbâb-1 ziraatten idüğü					
Muhassısı olan vergiden bir senede vermiş olduğu			220	Guruş	
A'şar olarak sene-i sabıkada bir senede vermiş olduğu					
Hınta (Kıymeti beher 10)	Kıyye	1.5	Baha	15	Guruş
Çavdar (Kıymeti beher 6)	Kıyye	4	Baha	24	Guruş
Şaîr (Kıymeti beher 5)	Kıyye	4	Baha	20	Guruş
Burçak (Kıymeti beher 8)	Kıyye	0.5	Baha	4	Guruş
		Cem'an Yekûn			
			63	Guruş	

Meblağan verdiği					
	Duhân Öşrü		4	Guruş	
	Beze Öşrü		4	Guruş	
	Üzüm Öşrü		<u>6</u>	Guruş	
			14	Guruş	
		Yekûn	77	Guruş	

Mezru' tarlası	Dönüm	Hasılat-1 Senevisi	710	Guruş	
	20	(Bervec-i tahminen)	<u>390</u>	Guruş	
			1100	Guruş	
Bağı	Dönüm	Hasılat-1 Senevisi	60	Guruş	
	1	(Bervec-i tahminen)	<u>50</u>	Guruş	
			110	Guruş	
Kara Sığır Öküzü	Çift 1				
Sağman Kara Sığır	Re's 1	Hasılat-1 Senevisi	25	Guruş	

Cem'an Yekûn			
Mecmuatından bir senede tahminen temettü-1		795	Guruş
Ester ahz ve 'itasından bir senede tahminenzuhur eden temettü-1 bâ berât-1 şerif-i 'âlişan mutasarrıf olduğu tımar-1 bedâlâtından senevi makbûlü olan		<u>305</u>	Guruş
		1100	Guruş
		440	Guruş
Yekûn		1540	Guruş

53

Hane	Numara	Zeybekoğlu Hasan Vakioğlu Mustafa İle Müşterek	
16	1		
Adi hizmetkâr idüğü			
Merkûm tahrir nüfusuna beş sene mûkâddem emval ve emlâkını fûrûht (?) ederek bütün bütün Karasi Sancağı Kazalarından Bigadiç Kazasına nakl ve anda mûkîm olduğı			
Muhassısı olan vergiden bir senede vermiş olduğı		000	Guruş
A'şar olarak sene-i sabıkada bir senede vermiş olduğı		00	Guruş
Kiraya verdiğı			
Mezru' tarlası	Dönüm	bir yada iki senelik	
	10		60
			Guruş
Cem'an Yekûn			
Mecmuatından bir senede tahminen temettü-1		60	Guruş

Hane	Numara	Erkek (?)Oğlu Sari İbrahim	
17	1		
Erbâb-1 ziraatten idüğü			
Muhassısı olan vergiden bir senede vermiş olduğı		190	Guruş
Hınta (Kıymeti beher 10)	Kıyye	1	Baha
		10	Guruş
Çavdar (Kıymeti beher 6)	Kıyye	2	Baha
		12	Guruş
Şaîr (Kıymeti beher 5)	Kıyye	2	Baha
		10	Guruş
Burçak (Kıymeti beher 8)	Kıyye	0.5	Baha
		4	Guruş
Cem'an Yekûn			
		36	Guruş
Meblağan verdiğı			
	Beze Öşrü	6	Guruş
	Üzüm Öşrü	<u>15</u>	Guruş
		21	Guruş
Yekûn			
		57	Guruş
Mezru' tarlası	Dönüm	Hasılat-ı Senevisi	
	10	(Bervec-i tahminen)	420
			Guruş
			<u>380</u>
			Guruş
			800
			Guruş

Bağı	Dönü	Hasılat-1 Senevisi	150	Guruş
	2.5	(Bervech-i tahminen)	<u>120</u>	Guruş
			270	Guruş
Kara Sığır Öküzü	Çift 1			
Sağman Kara Sığır	Re's 1	Hasılat-1 Senevisi	25	Guruş
Cem'an Yekûn				
		Mecmuatından bir senede tahminen temettü-1	595	Guruş
		Başkaca ayak ticaretinden bir senede	205	Guruş
		zuhur eden temettü-1		
		Yekûn	800	Guruş
Cem'an Yekûn				
		Mecmuatından bir senede tahminen temettü-1	595	Guruş
		Nefs-i Karye-i Kumlu Karye-i Merkûme	25771	Guruş
		tâbî zirde muharrer Karye-i zirde muharrer	5030	Guruş
		Taşkesik Mezrası zirde muharrer	9735	Guruş
		İğciler Karye-i Mezrası	<u>5330</u>	Guruş
			45866	Guruş

**EK 10: Sebiller Köyü Temettuât Transkripsiyonu (ML. VRD. TMT.
D. 08400)**

**Muhassıs Olan Vergü ve Senevi A'sarı Kumlu Karyesine Mülhak Olan Karye-i
Merkûmeye Tâb'i Sebiller Karyesinde Mûkîm Ahâlinin Emlak ve Arazi Miktarı**

Hane	Numara	Kurdođlu Halil			
1	1				
Erbâb-ı ziraatten idüğü					
Muhassısı olan vergiden bir senede vermiş olduđu			128.5	Guruş	
A'şar olarak sene-i sabıkada bir senede vermiş olduđu					
Hınta (Kıymeti beher 10)	Kıyye	2	Baha	20	Guruş
Çavdar (Kıymeti beher 6)	Kıyye	4	Baha	24	Guruş
Şaîr (Kıymeti beher 5)	Kıyye	4	Baha	20	Guruş
Burçak (Kıymeti beher 8)	Kıyye	1	Baha	8	Guruş
Sisam(Kıymeti beher 20)	Kıyye	0.5	Baha	10	Guruş
Tohum Afyonu (Kıymeti beher 15)	Kıyye	0.5	Baha	7.5	Guruş
Sakız Afyonu (Kıymeti beher 80(8))	Kıyye	20(0,5)	Baha	4	Guruş
Cem'an Yekûn					
			93.5	Guruş	
Meblağın verdiđi					
Duhân Öşrü			16	Guruş	
Beze Öşrü			4	Guruş	
Üzüm Öşrü			<u>12</u>	Guruş	
			32	Guruş	
Yekûn			125.5	Guruş	
Mezru' tarlası	Dönüm	Hasılat-ı Senevisi	1175	Guruş	
	30	(Bervec-i tahminen)	<u>825</u>	Guruş	
			2000	Guruş	
Bađı	Dönüm	Hasılat-ı Senevisi	120	Guruş	
	2	(Bervec-i tahminen)	<u>80</u>	Guruş	
			200	Guruş	
Kara Sıđır Öküzü	Çift 1				
Sađman Kara Sıđır	Re's 1	Hasılat-ı Senevisi	25	Guruş	
Kara Sıđır Dügesi	Re's 1				
(Altmışüçte çift vereceđi)					
Arı Kovanı	Aded 15	Hasılat-ı Senevisi	75	Guruş	
Cem'an Yekûn					
Mecmuatından bir senede tahminen temettü-i			1395	Guruş	

Hane	Numara	Kurdođlu Ahmed Karındaşı Ömer İle MüşdereK				
2	1					
Erbâb-ı ziraatten idüğü						
Muhassısı olan vergiden bir senede vermiş olduđu						
A'şar olarak sene-i sabıkada bir senede vermiş olduđu						
Hınta (Kıymeti beher 10)	Kıyye	1	Baha	10	Guruş	
Çavdar (Kıymeti beher 6)	Kıyye	5	Baha	30	Guruş	
Şaîr (Kıymeti beher 5)	Kıyye	5	Baha	25	Guruş	
Burçak (Kıymeti beher 8)	Kıyye	0.5	Baha	4	Guruş	
Sisam(Kıymeti beher 20)	Kıyye	0.5	Baha	10	Guruş	
Tohum Afyonu (Kıymeti beher 15)	Kıyye	0.5	Baha	7.5	Guruş	
Cem'an Yekûn					(84,5?)86,5	Guruş

Meblağın verdiđi						
DuhânÖşrü						
Beze Öşrü						
Üzüm Öşrü						
					8	Guruş
					4	Guruş
					<u>12</u>	Guruş
					24	Guruş
Yekûn					108.	Guruş

Mezru' tarlası	Dönüm	Hasılat-ı Senevisi	965	Guruş	
	25	(Berveci-i tahminen)	<u>535</u>	Guruş	
			1500	Guruş	
Bađı	Dönüm	Hasılat-ı Senevisi	120	Guruş	
	2	(Berveci-i tahminen)	<u>80</u>	Guruş	
			200	Guruş	
Kara Sıđır Öküzü	Çift 1				
Erkek Kara Sıđır	Re's 2				
Sađman Kara Sıđır	Re's 2	Hasılat-ı Senevisi	50	Guruş	
Arı Kovanı	Aded 8	Hasılat-ı Senevisi	40	Guruş	
Cem'an Yekûn					
Mecmuatından bir senede tahminen temettü-1				1175	Guruş

Hane	Numara	Çobanođlu Muhammet				
3	1					
Erbâb-ı ziraatten idüğü						
Muhassısı olan vergiden bir senede vermiş olduđu						
A'şar olarak sene-i sabıkada bir senede vermiş olduđu						
Hınta (Kıymeti beher 10)	Kıyye	1.5	Baha	15	Guruş	
Çavdar (Kıymeti beher 6)	Kıyye	4	Baha	24	Guruş	
Şaîr (Kıymeti beher 5)	Kıyye	6	Baha	30	Guruş	
Burçak (Kıymeti beher 8)	Kıyye	0.5	Baha	4	Guruş	
Sisam(Kıymeti beher 20)	Kıyye	0.5	Baha	10	Guruş	
Cem'an Yekûn					83	Guruş

Meblağan verdiği					
	Beze Öşrü		6		Guruş
	Üzüm Öşrü		<u>12</u>		Guruş
			18		Guruş
		Yekûn	101		Guruş
Mezru' tarlası	Dönüm	Hasılat-ı Senevisi	890		Guruş
	30	(Bervec-i tahminen)	<u>610</u>		Guruş
			1500		Guruş
Bağı	Dönüm	Hasılat-ı Senevisi	120		Guruş
	2	(Bervec-i tahminen)	<u>80</u>		Guruş
			200		Guruş
Kara Sığır Öküzü	Çift 1				
Erkek Kara Sığır	Re's 2				
Sağman Kara Sığır	Re's 2	Hasılat-ı Senevisi	50		Guruş
Kara Sığır Dügesi	Re's 1				
(Altmışüçte çift vereceği)					
		Cem'an Yekûn			
		Mecmuatından bir senede tahminen temettü-1	1060		Guruş

55

Hane **Numara** **Kurdoğlu Ali**
4 **1**

Merkûm bundan sonrasına mûkaddem Karye-i Merkûmede müşterek olduğu bilcümle emlak ve arazisini fer vasfı ederek ahâli karyesinin izinleriyle Karesî Sancağı Kazalarından Balıkesir Kazasında Paşa Karyesine nakl etmiş olduğu

Cem'an Yekûn

000 Guruş

Hane **Numara** **Hamzaoğlu Mustafa**
5 **1**

Erbâb-ı ziraatten idüğü
Muhassısı olan vergiden bir senede vermiş olduğu 128.5 Guruş
A'şar olarak sene-i sabıkada bir senede vermiş olduğu
Hinta (Kıymeti beher 10) Kıyye 2 Baha 20 Guruş
Çavdar (Kıymeti beher 6) Kıyye 4 Baha 24 Guruş
Şaîr (Kıymeti beher 5) Kıyye 4 Baha 20 Guruş
Burçak (Kıymeti beher 8) Kıyye 0.5 Baha 4 Guruş
Tohum Afyonu (Kıymeti beher 15) Kıyye 0.5 Baha 7.5 Guruş

Sakız Afyonu (Kıymeti beher 80)	Kıyye	30	Baha	6	Guruş
	Cem'an Yekûn			81.5	Guruş
Meblağan verdiği					
Duhân Öşrü				4	Guruş
Beze Öşrü				8	Guruş
Üzüm Öşrü				<u>6</u>	Guruş
				18	Guruş
	Yekûn			99.5	Guruş
Mezru' tarlası	Dönüm	Hasılat-ı Senevisi		935	Guruş
	32	(Bervec-i tahminen)		<u>665</u>	Guruş
				1600	Guruş
Bağı	Dönüm	Hasılat-ı Senevisi		60	Guruş
	1	(Bervec-i tahminen)		<u>50</u>	Guruş
Kara Sığır Öküzü				110	Guruş
	Çift 1				
Sağman Kara	Re's 1	Hasılat-ı Senevisi		25	Guruş
	Cem'an Yekûn				
Mecmuatından bir senedetahtahminentemettü-1				1020	Guruş

Hane Numara Kadiroğlu Molla Halil

6 1

İmam Gürühûndan İdüğü

Kareye-i Merkûme'nin imâmet hizmetinde bulunmuş olmağla ahali himayesiyle sene-i bakîyede hiçbir şey vermemiş olduğu

A'şar olarak sene-i sabıkada bir senede vermiş olduğu

Şaîr (Kıymetibeher5) Kıyye 2 Baha 10Guruş

Cem'an Yekûn

10 Guruş

Meblağan verdiği

Duhân Öşrü 16 Guruş

Üzüm Öşrü 12 Guruş

28 Guruş

Yekûn **38** Guruş

Mezru' tarlası	Dönüm	Hasılat-1 Senevisi	260	Guruş
	20	(Bervec-i tahminen)	<u>140</u>	Guruş
			400	Guruş
Bağı	Dönü	Hasılat-1 Senevisi	120	Guruş
	2	(Bervec-i tahminen)	<u>80</u>	Guruş
			200	Guruş

Merkeb Re's 1

Cem'an Yekûn

Mecmuatından bir senedetaahminentemettü-1 **380** Guruş

56

Cem'an Yekûn

Mecmuatından bir senede tahminen temettü-1 **5030** Guruş
5030 Guruş
Yekûn 0 Guruş

Yekûnune Balada mûharrer Kumlu

Karyesinde va'z olmuş Kaza-i Bigadiç

Karye-i Taşkesik

Dermezra-i Karye-i Kumlu Sebiller bi

Kaza-i Kepsud

Temürçi (Demirci)oğlu Ahmet

A'şar olarak sene-i sabıkada bir senede verdiği

Hınta (Kıymeti beher 10)	Kıyye	3	Baha	30	Guruş
Şaîr (Kıymeti beher 5)	Kıyye	5.5	Baha	27.5	Guruş
Burçak (Kıymeti beher 8)	Kıyye	0.5	Baha	4	Guruş
Çavdar (Kıymeti beher 6)	Kıyye	5	Baha	30	Guruş

Cem'an Yekûn **91.5** Guruş

Meblağan verdiği

Üzüm Öşrü 9 Guruş

Yekûn **100.5** Guruş

Mezru' tarlası	Dönüm	Hasılat-1 Senevisi	915	Guruş
	10	(Bervec-i tahminen)	400	Guruş
			1315	Guruş
Bağı	Dönüm	Hasılat-1 Senevisi	90	Guruş
	1.5	(Bervec-i tahminen)	60	Guruş
			150	Guruş

Cem'an Yekûn**1005** Guruş**Hacı Mehmed**

A'şar olarak sene-i sabıkada bir senede vermiş olduğu

Hınta (Kıymeti beher 10)	Kıyy	2	Baha	20	Guruş
Çavdar (Kıymeti beher 6)	Kıyy	5	Baha	30	Guruş

Cem'an Yekûn**50** Guruş

Meblağın verdiği

Üzüm Öşrü

9 Guruş

Yekûn**59** Guruş

Mezru' tarlası	Dönüm	Hasılat-ı Senevisi	500	Guruş
	10	(Bervec-i tahminen)	200	Guruş

700 Guruş

Bağı	Dönüm	Hasılat-ı Senevisi	90	Guruş
	1.5	(Bervec-i tahminen)	60	Guruş

150 Guruş**Cem'an Yekûn****590** Guruş**Solak Oğlu Osman**

A'şar olarak sene-i sabıkada bir senede vermiş olduğu

Hınta (Kıymeti beher 10)	Kıyy	1	Baha	10	Guruş
Şaîr (Kıymeti beher 5)	Kıyy	4	Baha	20	Guruş

Cem'an Yekûn**30** Guruş

Meblağın verdiği

Üzüm Öşrü

6 Guruş

Yekûn**36** Guruş

Mezru' tarlası	Dönüm	Hasılat-ı Senevisi	300	Guruş
	10	(Bervec-i tahminen)	20	Guruş

320 Guruş

Bağı	Dönüm	Hasılat-ı Senevisi	60	Guruş
	1.5	(Bervec-i tahminen)	40	Guruş

100 Guruş**Cem'an Yekûn****360** Guruş**Kara Ahmed**

A'şar olarak sene-i sabıkada bir senede vermiş olduğu

Hınta (Kıymeti beher 10)	Kıyye	4.5	Baha	45	Guruş
Şaîr (Kıymeti beher	Kıyye	5.5	Baha	27.5	Guruş

Cem'an Yekûn**72.5** Guruş

Meblağın verdiği					
	Üzüm öşrü			<u>6</u>	Guruş
		Yekûn		78.5	Guruş
Mezru' tarlası	Dönüm	Hasılat-ı Senevisi	725		Guruş
	10	(Bervec-i tahminen)	<u>220</u>		Guruş
			945		Guruş
Bağı	Dönüm	Hasılat-ı Senevisi	60		Guruş
	1	(Bervec-i tahminen)	<u>40</u>		Guruş
			100		Guruş
		Cem'an Yekûn	785		Guruş

Hacı Hasan

A'şar olarak sene-i sabıkada bir senede vermiş olduğu

Çavdar (Kıymeti beher 6)	Kıyye	8	Baha	48	Guruş
Hınta(Kıymeti beher 10)	Kıyye	3	Baha	30	Guruş
Burçak(Kıymeti beher 8)	Kıyye	1	Baha	8	Guruş
	Cem'an Yekûn			86	Guruş
Meblağın verdiği				<u>9</u>	Guruş
	Üzüm Öşrü			95	Guruş
		Yekûn			
Mezru' tarlası	Dönüm	Hasılat-ı Senevisi	860		Guruş
	12	(Bervec-i tahminen)	<u>240</u>		Guruş
			1100		Guruş
Bağı	Dönüm	Hasılat-ı Senevisi	90		Guruş
	1.5	(Bervec-i tahminen)	<u>60</u>		Guruş
			150		Guruş
		Cem'an Yekûn	950		Guruş

Gök Mehmet

A'şar olarak sene-i sabıkada bir senede vermiş olduğu

Hınta (Kıymeti beher 10)	Kıyye	2	Baha	20	Guruş
Şaîr (Kıymeti beher 5)	Kıyye	4	Baha	20	Guruş
Çavdar (Kıymeti beher 6)	Kıyye	8	Baha	42(48)	Guruş
Burçak (Kıymeti beher 8)	Kıyye	0.5	Baha	4	Guruş
	Cem'an Yekûn			86	Guruş

Meblağın verdiği

Üzüm Öşrü			<u>9</u>	Guruş
		Yekûn	95	Guruş
Mezru' tarlası	Dönüm	Hasılat-ı Senevisi	860	Guruş
	8	(Bervec-i tahminen)	<u>400</u>	Guruş
			1260	Guruş
Bağı	Dönüm	Hasılat-ı Senevisi	90	Guruş
	1	(Bervec-i tahminen)	<u>60</u>	Guruş
			150	Guruş
		Cem'an Yekûn	950	Guruş

Budur Hasan

A'şar olarak sene-i sabıkada bir senede vermiş olduğu

Hınta (Kıymeti beher 10)	Kıyye	1	Baha	10	Guruş
Şa'ir (Kıymeti beher 5)	Kıyye	3	Baha	15	Guruş
		Cem'an Yekûn		25	Guruş
Meblağan verdiği				<u>9</u>	Guruş
Üzüm Öşrü				95	Guruş
		Yekûn			
Mezru' tarlası	Dönüm	Hasılat-ı Senevisi	250	Guruş	
	15	(Bervec-i tahminen)	<u>250</u>	Guruş	
			500	Guruş	

Köse Oğlu Hasan

A'şar olarak sene-i sabıkada bir senede vermiş olduğu

Şa'ir (Kıymeti beher 5)	Kıyye	4	Baha	20	Guruş
		Cem'an Yekûn		20	Guruş
Meblağan verdiği				<u>3</u>	Guruş
Üzüm Öşrü				23	Guruş
		Yekûn			
Mezru' tarlası	Dönüm	Hasılat-ı Senevisi	200	Guruş	
	10	(Bervec-i tahminen)	<u>100</u>	Guruş	
			300	Guruş	
Bağı	Dönüm	Hasılat-ı Senevisi	30	Guruş	
	0.5	(Bervec-i tahminen)	<u>20</u>	Guruş	
			50	Guruş	
		Cem'an Yekûn	230	Guruş	

Budur Ali

A'şar olarak sene-i sabıkada bir senede vermiş olduğu

Çavdar (Kıymeti beher 6)	Kıyye	5	Baha	30	Guruş
Burçak (Kıymeti beher 8)	Kıyye	0.5	Baha	4	Guruş
Hınta (Kıymeti beher 10)	Kıyye	0.5	Baha	5	Guruş
Şaîr (Kıymeti beher 5)	Kıyye	2	Baha	10	Guruş

Cem'an Yekûn

49 Guruş

Meblağan verdiği

Üzüm Öşrü

Yekûn

6 Guruş

55 Guruş

Mezru' tarlası	Dönüm	Hasılat-ı Senevisi	490	Guruş
	15	(Bervec-i tahminen)	<u>600</u>	Guruş
			1090	Guruş

Bağı	Dönüm	Hasılat-ı Senevisi	60	Guruş
	1	(Bervec-i tahminen)	<u>40</u>	Guruş
			100	Guruş

Cem'an Yekûn

550 Guruş

57

Kavas Ali

A'şar olarak sene-i sabıkada bir senede vermiş olduğu

Şaîr (Kıymeti beher 5)	Kıyye	3	Baha	15	Guruş
Hınta (Kıymeti beher 10)	Kıyye	0.5	Baha	5	Guruş

Cem'an Yekûn

20 Guruş

Meblağan verdiği

Üzüm öşrü

Yekûn

6 Guruş

26 Guruş

Mezru' tarlası	Dönüm	Hasılat-ı Senevisi	200	Guruş
	8	(Bervec-i tahminen)	<u>300</u>	Guruş
			500	Guruş

Bağı	Dönüm	Hasılat-ı Senevisi	60	Guruş
	1	(Bervec-i tahminen)	<u>40</u>	Guruş
			100	Guruş

Cem'an Yekûn

260 Guruş

Molla Mehmed

A'şar olarak sene-i sabıkada bir senede vermiş olduğu

Hınta (Kıymeti beher 10)	Kıyye	1	Baha	10	Guruş
Çavdar (Kıymeti beher 6)	Kıyye	2	Baha	12	Guruş

Cem'an Yekûn

Meblağın verdiği			22	Guruş
Üzüm Öşrü			<u>3</u>	Guruş
		Yekûn	25	Guruş
Mezru' tarlası	Dönüm	Hasılat-1 Senevisi	220	Guruş
	5	(Bervec-i tahminen)	<u>200</u>	Guruş
			420	Guruş
Bağı	Dönüm	Hasılat-1 Senevisi	30	Guruş
	0.5	(Bervec-i tahminen)	<u>20</u>	Guruş
			50	Guruş
		Cem'an Yekûn	250	Guruş

Kara Mehmed

A'şar olarak sene-i sabıkada bir senede vermiş olduğu

Çavdar (Kıymeti beher 6)	Kıyye	1.5	Baha	9	Guruş
Şaîr (Kıymeti beher 5)	Kıyye	1	Baha	5	Guruş

Cem'an Yekû

Meblağın verdiği			14	Guruş
------------------	--	--	-----------	-------

Üzüm Öşrü

Yekûn

6

20

Guruş
Guruş

Mezru' tarlası	Dönüm	Hasılat-1 Senevisi	140	Guruş
	10	(Bervec-i tahminen)	<u>60</u>	Guruş
			200	Guruş
Bağı	Dönüm	Hasılat-1 Senevisi	60	Guruş
	0.5	(Bervec-i tahminen)	<u>40</u>	Guruş
			100	Guruş
		Cem'an Yekûn	200	Guruş

Çakır Oğlu İbrahim

A'şar olarak sene-i sabıkada bir senede vermiş olduğu

Hınta (Kıymeti beher 10)	Kıyye	2	Baha	20	Guruş
Şaîr (Kıymeti beher 5)	Kıyye	3	Baha	15	Guruş

Cem'an Yekûn

35

Guruş

Meblağın verdiği

Üzüm Öşrü

Yekûn

9

44

Guruş
Guruş

Mezru' tarlası	Dönüm	Hasılat-1 Senevisi	350	Guruş
	5	(Bervec-i tahminen)	<u>100</u>	Guruş

			450	Guruş
Bağı	Dönüm	Hasılat-ı Senevisi	90	Guruş
	1.5	(Bervecch-i tahminen)	<u>60</u>	Guruş
			150	Guruş
		Cem'an Yekûn	440	Guruş

Osmanoğlu Abdullah

A'şar olarak sene-i sabıkada bir senede vermiş olduğu

Hınta (Kıymeti beher 10)	Kıyye	1	Baha	10	Guruş
Çavdar (Kıymeti beher 6)	Kıyye	1.5	Baha	9	Guruş
				19	Guruş

Meblağan verdiği					
Üzüm Öşrü				<u>6</u>	Guruş
				25	Guruş
		Yekûn			

Mezru' tarlası	Dönüm	Hasılat-ı Senevisi	190	Guruş
	5	(Bervecch-i tahminen)	<u>210</u>	Guruş
			400	Guruş

Bağı	Dönüm	Hasılat-ı Senevisi	60	Guruş
	1.5	(Bervecch-i tahminen)	<u>40</u>	Guruş
			100	Guruş
		Cem'an Yekûn	250	Guruş

Kara Mustafa

A'şar olarak sene-i sabıkada bir senede vermiş olduğu

Şaîr (Kıymeti beher 5)	Kıyye	2.5	Baha	12.5	Guruş
Hınta (Kıymeti beher 10)	Kıyye	1	Baha	10	Guruş
				22.5	Guruş

Mezru' tarlası	Dönüm	Hasılat-ı Senevisi	225	Guruş
	4	(Bervecch-i tahminen)	<u>225</u>	Guruş
			450	Guruş
		Cem'an Yekûn	225	Guruş

Çakıroğlu İsmail

A'şar olarak sene-i sabıkada bir senede vermiş olduğu

Hınta (Kıymeti beher 10)	Kıyye	1	Baha	10	Guruş
Şaîr (Kıymeti beher	Kıyye	5	Baha	25	Guruş
Çavdar (Kıymeti beher 6)	Kıyye	0.5	Baha	3	Guruş
Burçak (Kıymeti beher 8)	Kıyye	2	Baha	16	Guruş

Cem'an Yekûn				54	Guruş
Meblağın verdiği				<u>6</u>	Guruş
Üzüm Öşrü				60	Guruş
		Yekûn			
Mezru' tarlası	Dönüm	Hasılat-ı Senevisi	540	Guruş	
	12	(Bervec-i tahminen)	<u>510</u>	Guruş	
			1050	Guruş	
Bağı	Dönüm	Hasılat-ı Senevisi	60	Guruş	
	1	(Bervec-i tahminen)	<u>40</u>	Guruş	
			100	Guruş	
Cem'an Yekûn				600	Guruş

Deli İsmail

A'şar olarak sene-i sabıkada bir senede vermiş olduğu					
Şaîr (Kıymeti beher 5)	Kıyye	2	Baha	10	Guruş
Hınta (Kıymeti beher 10)	Kıyye	2.5	Baha	25	Guruş
Cem'an Yekûn				35	Guruş
Meblağın verdiği				<u>6</u>	Guruş
Üzüm öşrü				41	Guruş
		Yekû			
Mezru' tarlası	Dönüm	Hasılat-ı Senevisi	350	Guruş	
	5	(Bervec-i	<u>250</u>	Guruş	
			600	Guruş	
Bağı	Dönüm	Hasılat-ı Senevisi	60	Guruş	
	1	(Bervec-i	<u>40</u>	Guruş	
			100	Guruş	
Cem'an Yekûn				410	Guruş

Solakoğlu Süleyman

A'şar olarak sene-i sabıkada bir senede vermiş olduğu					
Şaîr (Kıymeti beher 5)	Kıyye	2	Baha	10	Guruş
Hınta (Kıymeti beher 10)	Kıyye	1	Baha	10	Guruş
Burçak (Kıymeti beher 8)	Kıyye	0.5	Baha	4	Guruş
Cem'an Yekûn				24	Guruş
Meblağın verdiği				<u>6</u>	Guruş
Üzüm Öşrü				30	Guruş
		Yekûn			
Mezru' tarlası	Dönüm	Hasılat-ı Senevisi	240	Guruş	

	6	(Bervec-i tahminen)	<u>260</u>	Guruş
			500	Guruş
Bağı	Dönüm	Hasılat-ı Senevisi	60	Guruş
	1	(Bervec-i tahminen)	<u>40</u>	Guruş
			100	Guruş
		Cem'an	300	Guruş

İmamOđlu Süleyman

A'şar olarak sene-i sabıkada bir senede vermiş olduđu					
Şaîr (Kıymeti beher 5)	Kıyye	1	Baha	5	Guruş
					Cem'an Yekûn
				5	Guruş
Meblağın verdiđi					
Üzüm Öşrü				<u>6</u>	Guruş
			Yekûn	11	Guruş
Mezru' tarlası	Dönüm	Hasılat-ı Senevisi	50	Guruş	
	5	(Bervec-i tahminen)	<u>100</u>	Guruş	
			150	Guruş	
Bağı	Dönüm	Hasılat-ı Senevisi	60	Guruş	
	1	(Bervec-i tahminen)	<u>40</u>	Guruş	
			100	Guruş	
		Cem'an Yekûn	110	Guruş	

Solakođlu Hasan

A'şar olarak sene-i sabıkada bir senede vermiş olduđu					
Şaîr (Kıymeti beher 5)	Kıyye	2	Bah	10	Guruş
Hınta (Kıymeti beher 10)	Kıyye	1	Bah	10	Guruş
					Cem'an Yekûn
				20	Guruş
Meblağın verdiđi					
Üzüm Öşrü				<u>3</u>	Guruş
			Yekûn	23	Guruş
Mezru' tarlası	Dönüm	Hasılat-ı Senevisi	200	Guruş	
	4	(Bervec-i tahminen)	<u>225</u>	Guruş	
			425	Guruş	
Bağı	Dönüm	Hasılat-ı Senevisi	30	Guruş	
	0.5	(Bervec-i tahminen)	<u>20</u>	Guruş	
			50	Guruş	

Cem'an Yekûn			230	Guruş	
Hacı Ali					
A'şar olarak sene-i sabıkada bir senede vermiş olduğu					
Hınta (Kıymeti beher 10)	Kıyye	1	Baha	10	Guruş
Cem'an Yekûn				10	Guruş
Meblağın verdiği					
			Üzüm Öşrü	<u>6</u>	Guruş
Yekûn				16	Guruş
Mezru' tarlası	Dönüm		Hasılat-ı Senevisi	100	Guruş
	5		(Bervec-i tahminen)	<u>50</u>	Guruş
				150	Guruş
Bağı	Dönüm		Hasılat-ı Senevisi	60	Guruş
	1		(Bervec-i tahminen)	<u>40</u>	Guruş
Cem'an Yekûn				100	Guruş
				160	Guruş
Çakıroğlu Hasan					
A'şar olarak sene-i sabıkada bir senede vermiş olduğu					
Şaîr (Kıymeti beher 5)	Kıyye	4	Baha	20	Guruş
Cem'an Yekûn				20	Guruş
Meblağın verdiği					
			Üzüm öşrü	<u>6</u>	Guruş
Yekûn				26	Guruş
Mezru' tarlası	Dönüm		Hasılat-ı Senevisi	200	Guruş
	5		(Bervec-i tahminen)	<u>225</u>	Guruş
				425	Guruş
Bağı	Dönüm		Hasılat-ı Senevisi	60	Guruş
	1		(Bervec-i tahminen)	<u>40</u>	Guruş
Cem'an Yekûn				100	Guruş
				260	Guruş
Karesi Hasan					
A'şar olarak sene-i sabıkada bir senede vermiş olduğu					
Çavdar (Kıymeti beher 6)	Kıyye	2	Baha	12	Guruş
Şaîr (Kıymeti beher 5)	Kıyye	3	Baha	15	Guruş
Cem'an Yekûn				27	Guruş

Mezru' tarlası	Dönüm	Hasılat-ı Senevisi	270	Guruş
	6	(Bervecch-i tahminen)	<u>230</u>	Guruş
			500	Guruş

Hasan Efendi

Mezru' tarlası	Dönüm	Hasılat-ı Senevisi	000	Guruş
	5	(Bervecch-i tahminen)	000	Guruş
			000	Guruş

58

Cem'an Yekûn

Mecmuatından bir senede tahminen temettü-ı	9735	Guruş
Balada muharrer Kumlu Karyesi yekûnüne	9735	Guruş
va'z olmuştur.	0	Guruş

**EK 11: İğcilerKöyü Temettuât Transkripsiyonu (ML. VRD. TMT.
D. 08400)**

**Kaza-i Bigadiç Karye-i İğciler Der Mezra-i Karye-i Kumlu Ma
Sebiller Ba Kaza-i Kepsud**

Mahmutoğlu İsmail

A'şar olarak sene-i sabıkada bir senede vermiş olduğu

Şaîr (Kıymeti beher 5)	Kıyye	10	Baha	50	Guruş
Hınta (Kıymeti beher 10)	Kıyye	3	Baha	30	Guruş
Çavdar (Kıymeti beher 6)	Kıyye	4	Baha	24	Guruş
Darı (Kıymeti beher 6)	Kıyye	3	Baha	18	Guruş
Sisam (Kıymeti beher 20)	Kıyye	1	Baha	20	Guruş
Cem'an Yekûn					
				(144?)142	Guruş

Mezru' tarlası	Dönüm	Hasılat-ı Senevisi	1440	Guruş	
	25	(Bervec-i tahminen)	<u>560</u>	Guruş	
				2000	Guruş

Haliloğlu

Şaîr (Kıymeti beher 5)	Kıyye	2.5	Baha	12.5	Guruş
Çavdar (Kıymeti beher 6)	Kıyye	10	Baha	60	Guruş
Cem'an Yekûn					
				72.5	Guruş

Mezru' tarlası	Dönüm	Hasılat-ı Senevisi	725	Guruş	
	15	(Bervec-i tahminen)	<u>375</u>	Guruş	
				1100	Guruş

Cebeoğlu

A'şar olarak sene-i sabıkada bir senede vermiş olduğu

Çavdar (Kıymeti beher 6)	Kıyye	3	Baha	18	Guruş
Hınta (Kıymeti beher 10)	Kıyye	1	Baha	10	Guruş
Şaîr (Kıymeti beher 5)	Kıyye	5	Baha	25	Guruş
Cem'an Yekûn					
				53	Guruş

Sarımustafaoğlu

A'şar olarak sene-i sabıkada bir senede vermiş olduğu

Çavdar (Kıymeti beher 6)	Kıyye	4	Baha	24	Guruş
Şaîr (Kıymeti beher 5)	Kıyye	2	Baha	10	Guruş

Cem'an Yekûn**34** Guruş

Mezru' tarlası	Dönüm	Hasılat-ı Senevisi	340	Guruş
	10	(Bervec-i tahminen)	<u>160</u>	Guruş
			500	Guruş

Hüseyin Efendi

A'şar olarak sene-i sabıkada bir senede vermiş olduğu

Şaîr (Kıymeti beher 5)	Kıyye	5	Baha	25	Guruş
------------------------	-------	---	------	----	-------

Mezru' tarlası	Dönüm	Hasılat-ı Senevisi	250	Guruş
	12	(Bervec-i tahminen)	<u>100</u>	Guruş
			350	Guruş

Kara Mustafa

A'şar olarak sene-i sabıkada bir senede vermiş olduğu

Şaîr (Kıymeti beher 5)	Kıyye	5	Baha	25	Guruş
------------------------	-------	---	------	----	-------

Mezru' tarlası	Dönüm	Hasılat-ı Senevisi	250	Guruş
	20	(Bervec-i tahminen)	<u>150</u>	Guruş
			400	Guruş

Tiryaki Oğlu

A'şar olarak sene-i sabıkada bir senede vermiş olduğu

Hınta (Kıymeti beher 10)	Kıyye	1	Baha	10	Guruş
Şaîr (Kıymeti beher 5)	Kıyye	2	Baha	10	Guruş

Cem'an Yekûn**20** Guruş

Mezru' tarlası	Dönüm	Hasılat-ı Senevisi	200	Guruş
	15	(Bervec-i tahminen)	<u>80</u>	Guruş
			280	Guruş

Mustafacık

A'şar olarak sene-i sabıkada bir senede vermiş olduğu

Çavdar (Kıymeti beher 6)	Kıyye	Baha	12	Guruş
Şaîr (Kıymeti beher 5)	Kıyye	Baha	15	Guruş

Cem'an Yekûn

27 Guruş

Mezru' tarlası	Dönüm	Hasılat-ı Senevisi	270	Guruş
	22	(Bervec-h-i tahminen)	<u>110</u>	Guruş
			380	Guruş

Sarımustafaoğlu Ahmet

A'şar olarak sene-i sabıkada bir senede vermiş olduğu
Şaîr (Kıymeti beher Kıyye 5 Baha 25 Guruş

Mezru' tarlası	Dönüm	Hasılat-ı Senevisi	250	Guruş
	18	(Bervec-h-i tahminen)	<u>70</u>	Guruş
			320	Guruş

59

Sarımustafaoğlu Mehmet

A'şar olarak sene-i sabıkada bir senede vermiş olduğu
Şaîr (Kıymeti beher 5) Kıyye 5.5 Baha 27.5 Guruş

Mezru' tarlası	Dönüm	Hasılat-ı Senevisi	275	Guruş
	12	(Bervec-h-i tahminen)	<u>100</u>	Guruş
			375	Guruş

Mollahüseyin

A'şar olarak sene-i sabıkada bir senede vermiş olduğu
Şaîr (Kıymeti beher 5) Kıyye 6 Baha 30 Guruş

Mezru' tarlası	Dönüm	Hasılat-ı Senevisi	300	Guruş
	10	(Bervec-h-i tahminen)	<u>80</u>	Guruş
			380	Guruş

Türkçü Süleyman

A'şar olarak sene-i sabıkada bir senede vermiş olduğu
Şaîr (Kıymeti beher 5) Kıyye 10 Baha 50 Guruş

Mezru' tarlası	Dönüm	Hasılat-ı Senevisi	500	Guruş
	8	(Bervec-h-i tahminen)	<u>300</u>	Guruş
			800	Guruş

Cem'an Yekûn

Mecmuatından bir senede tahminen temettü-ı **5330** Guruş

Balada muharrer Kumlu Karyesi'nde yekûnüne
va'z olmuşdur.

5330
0

Guruş
Guruş

60
silik



EK 12: Beğceli Köyü Temettuât Transkripsiyonu (ML. VRD. TMT.

D. 08400)

Hane	Numara	Şabanoğlu Hüseyin			
1	1				
Erbâb-ı ziraatten idüğü					
Muhassısı olan vergiden bir senede vermiş olduğu					
A'şar olarak sene-i sabıkada bir senede vermiş olduğu					
Hınta (Kıymeti beher 10)	Kıyye	4	Baha 4	Guruş	
Çavdar (Kıymeti beher 6)	Kıyye	2.5	Baha 1	Guruş	
Şaîr (Kıymeti beher 5)	Kıyye	3.5	Baha 17,5	Guruş	
Burçak (Kıymeti beher 8)	Kıyye	1	Baha 8	Guruş	
Cem'an Yekûn				80,5 Guruş	
Meblağan verdiği					
Palamut Öşrü					
Üzüm Öşrü					
Yekûn				94,5 Guruş	
Mezrû' tarlası					
Dönüm Hasılat-ı Senevisi					
30 (Bervec-i tahminen)					
				805 Guruş	
				<u>495</u> Guruş	
				1300 Guruş	
Bağı					
Dönüm Hasılat-ı Senevisi					
1.5 (Bervec-i tahminen)					
				9 Guruş	
				<u>6</u> Guruş	
				150 Guruş	
Kara Sığır Öküzü					
Çift 2					
Sağman Kara Sığır					
Re's 5 Hasılat-ı Senevisi					
				125 Guruş	
Kara Sığır Dügesi					
Re's 1					
(Altmışüçte çift vereceği)					
Cem'an Yekûn					
Mecmuatından bir senede tahminen temettü-ı					
				1020 Guruş	
Palamud hasıla ve başkaca ayak ticaretinden					
				<u>130</u> Guruş	
				1150 Guruş	

Hane	Numara	Şabanoğlu Ahmet			
2	1				
Erbâb-ı ziraatten idüğü					
Muhassısı olan vergiden bir senede vermiş olduğu					
A'şar olarak sene-i sabıkada bir senede vermiş olduğu					
Hınta (Kıymeti beher 10)	Kıyye	2	Baha 20	Guruş	
Çavdar (Kıymeti beher 6)	Kıyye	2.5	Baha 15	Guruş	
Şaîr (Kıymeti beher 5)	Kıyye	4	Baha 20	Guruş	
Burçak (Kıymeti beher 8)	Kıyye	0.5	Baha 4	Guruş	
Cem'an Yekûn				59 Guruş	

Meblağın verdiği				
Palamut Öşrü			4	Guruş
Üzüm Öşrü			<u>6</u>	Guruş
			10	Guruş
		Yekûn	69	Guruş
Mezrû' tarlası	Dönüm	Hasılat-1 Senevisi	590	Guruş
	20	(Bervec-i tahminen)	<u>310</u>	Guruş
			900	Guruş
Bağı	Dönüm	Hasılat-1 Senevisi	60	Guruş
	1	(Bervec-i tahminen)	<u>50</u>	Guruş
			110	Guruş
Kara Sığır Öküzü	Çift 1			
Sağman Kara Sığır	Re's 2	Hasılat-1 Senevisi	50	Guruş
Arı Kovanı	Aded 12	Hasılat-1 Senevisi	60	Guruş
		Cem'an Yekûn		
		Mecmuatından bir senede tahminen temettü-1	760	Guruş
		Palamud hasıla ve dülgerlik ticaretinden	<u>440</u>	Guruş
		bir senede tahminen zuhur eden temettü-1	1200	Guruş

Hane	Numara	Öküzoğlu Hüseyin		
3	1			
Erbâb-ı ziraatten idüğü				
Muhassısı olan vergiden bir senede vermiş olduğu			250	Guruş
A'şar olarak sene-i sabıkada bir senede vermiş olduğu				
Hınta (Kıymeti beher10)	Kıyye	2	Baha	20
Çavdar (Kıymeti beher 6)	Kıyye	1.5	Baha	9
Şaîr (Kıymeti beher 5)	Kıyye	5	Baha	25
Burçak (Kıymeti beher 8)	Kıyye	0.5	Baha	4
		Cem'an Yekûn		
			58	Guruş
Meblağın verdiği				
Palamut Öşrü			4	Guruş
Üzüm Öşrü			<u>9</u>	Guruş
			13	Guruş
		Yekûn	71	Guruş
Mezrû' tarlası	Dönüm	Hasılat-1 Senevisi	580	Guruş
	20	(Bervec-i tahminen)	<u>320</u>	Guruş
			900	Guruş
Bağı	Dönüm	Hasılat-1 Senevisi	90	Guruş

	1.5	(Bervec-i tahminen)	<u>60</u>	Guruş
			150	Guruş
Kara Sığır Öküzü	Çift 1			
Sağman Kara Sığır	Re's 2	Hasılat-ı Senevisi	50	Guruş
Kara Sığır Dügesi	Re's 2			

(Altmışüçte çift vereceği)

ArıKovanı	Aded 5	Hasılat-ı Senevisi	25	Guruş
-----------	--------	--------------------	----	-------

Cem'an Yekûn

Mecmuatından bir senede tahminen temettü-ı	745	Guruş
Palamud hasıla ve başkaca ayak ticaretinden	<u>455</u>	Guruş
bir senede tahminen zuhur eden temettü-ı	1200	Guruş

62

Hane Numara ŞabanoğluAli

4 1

Erbab-ı ziraatten idüğü

Muhassısı olan vergiden bir senede vermiş olduğu			135	Guruş	
A'şar olarak sene-i sabıkada bir senede vermiş olduğu					
Hınta (Kıymetibeher10)	Kıyye	0.5	Baha	5	Guruş
Şaîr (Kıymetibeher5)	Kıyye	2	Baha	10	Guruş
Çavdar (Kıymetibeher6)	Kıyye	2	Baha	12	Guruş
	Cem'an	Yekûn	27	Guruş	

Meblağan verdiği

Üzüm Öşrü			<u>6</u>	Guruş
			9	Guruş
		Yekûn	36	Guruş

Mezru'tarlası	Dönüm	Hasılat-ıSenevisi	270	Guruş
	20	(Bervec-itahminen)	<u>130</u>	Guruş
			400	Guruş

Bağı	Dönüm	Hasılat-ıSenevisi	60	Guruş
	1	(Bervec-itahminen)	<u>50</u>	Guruş
			110	Guruş

Kara Sığır Öküzü Çift1

Cem'an Yekûn

Mecmuatından bir senede tahminen temettü-1	330	Guruş
Palamud hasıla ve başkaca ayak ticaretinden	<u>420</u>	Guruş
bir senede tahminen zuhur eden temettü-1	750	Guruş

Hane Numara Öküzöğlü Osman Karındaşı Ahmed ile Müşterek

5 1

Erbab-ı ziraatten idüğü

Muhassısı olan vergiden bir senede vermiş olduğu 230 Guruş

A'şar olarak sene-i sabıkada bir senede vermiş olduğu

Hınta (Kıymeti beher 10)	Kıyye	1	Baha	10	Guruş
Çavdar (Kıymeti beher 6)	Kıyye	1	Baha	6	Guruş
Şaîr (Kıymeti beher 5)	Kıyye	3	Baha	15	Guruş
	Cem'an Yekûn			31	Guruş
Meblağan verdiği					
Palamut Öşrü				5	Guruş

Üzüm Öşrü	<u>6</u>	Guruş
	11	Guruş
Yekûn	42	Guruş

Mezru' tarlası	Dönüm	Hasılat-ı Senevisi	310	Guruş
	15	(Bervec-i tahminen)	<u>190</u>	Guruş
			500	Guruş

Bağı	Dönüm	Hasılat-ı Senevisi	60	Guruş
	1	(Bervec-i tahminen)	<u>50</u>	Guruş
			110	Guruş

Kara Sığır Öküzü Çift 1

Sağman Kara Sığır Re's 3 Hasılat-ı Senevisi 75 Guruş

Kara Sığır Dügesi Re's 1

(Altmışüçte çift

Mecmuatından bir senede tahminen temettü-1	445	Guruş
Palamud hasıla ve başkaca ayak ticaretinden	<u>655</u>	Guruş
bir senede tahminen zuhur eden temettü-1	1100	Guruş

Hane NumaraŞabanogluSuleyman

6 1

Erbab-ı ziraatten idüğü

Muhassısı olan vergiden bir senede vermiş olduğı				220	
A'şar olarak sene-i sabıkada bir senede vermiş olduğı Hint (Kıymetibeher10)	Kıyye	Baha	5		Guruş
Çavdar (Kıymetibeher6)	Kıyye 1	Baha	6		Guruş
Şaîr (Kıymetibeher5)	Kıyye 2	Baha	10		Guruş
	Cem'an Yekûn		21		

Meblağın verdiğı

Üzüm Öşrü			<u>6</u>		Guruş
			12		Guruş
		Yekûn	33		Guruş

Mezru' tarlası	Dönüm	Hasılat-ı Senevisi	210		Guruş
	15	(Bervec-i tahminen)	<u>190</u>		Guruş
			400		Guruş

Bağı	Dönüm	Hasılat-ı Senevisi	60		Guruş
	1	(Bervec-i tahminen)	<u>50</u>		Guruş
			110		Guruş

KaraSığır Öküzü Çift1

Cem'an Yekûn

Mecmuatından bir senede tahminen temettü-1	270	Guruş
Palamud hasıla ve başkaca ayak ticaretinden	<u>805</u>	Guruş
bir senede tahminen zuhur eden temettü-1	1075	Guruş

Hane Numara KülahlıođluYakup

7 1

Erbâb-1 ziraatten

Muhassısı olan vergiden bir senede vermiş 220

olduđu A'şar olarak sene-i sabıkada bir

Çavdar (Kıymetibeher6)	Kıyye	1.5	Baha	9	Guruş
Şaîr (Kıymetibeher5)	Kıyye	3	Baha	15	Guruş
Burçak (Kıymetibeher8)	Kıyye	0.5	Baha	4	Guruş

Cema'n Yekûn

Meblağın verdiđi

38 Guruş

Palamut Öşrü

3 Guruş

Üzüm Öşrü

6 Guruş**9** Guruş**Yekûn****47** Guruş

Mezru'tarlası	Dönüm	Hasılat-ı Senevisi	380	uruş
	15	(Bervec-i tahminen)	<u>220</u>	Guruş
			600	Guruş
Bađı		Hasılat-ı Senevisi	60	Guruş
	1	(Bervec-i tahminen)	<u>50</u>	Guruş
			110	Guruş
KaraSıđır Öküzü	Çift1			
Sađman KaraSıđır	Re's2	Hasılat-ı Senevisi	50	Guruş

Cem'an YekûnMecmuatından bir senede tahminen temettü-1 **490** GuruşPalamud hasıla ve başkaca ayak ticaretinden 810 Guruşbir senede tahminen zuhur eden temettü-1 **1300** Guruş

Hane Numara KülahlıođluYahyaMuhammet

8 1

Erbâb-ı ziraatten idüğü

Muhassısı olan vergiden bir senede vermiş				120	Guruş
A'şar olarak sene-i sabıkada bir senede vermiş					
Hınta (Kıymetibeher10)	Kıyye	1	Baha	10	Guruş
Çavdar (Kıymetibeher6)	Kıyye	1	Baha	6	Guruş
Şaîr (Kıymetibeher5)	Kıyye	3.5	Baha	17.5	Guruş

Cem'an Yekûn

Meblağın verdiği

Palamut Öşrü				4	Guruş
Üzüm Öşrü				<u>6</u>	Guruş
				10	Guruş
				46.5	Guruş

Yekûn

Mezru' tarlası	Dönüm	Hasılat-ı Senevisi		210	Guruş
	1	(Bervec-i tahminen)		<u>190</u>	Guruş
				400	Guruş
Bağı	Dönüm	Hasılat-ı Senevisi		60	Guruş
	1	(Bervec-i tahminen)		<u>50</u>	Guruş
				110	Guruş
Kara Sığır	Çift 1				

Cem'an Yekûn

Mecmuatından bir senede tahminen temettü-1				270	Guruş
Palamud hasıla ve başkaca ayak ticaretinden				<u>805</u>	Guruş
bir senede tahminen zuhur eden temettü-1				1075	Guruş

64

Cem'an Yekûn

Mecmuatından bir senede tahminen temettü-1				9025	Guruş
--	--	--	--	-------------	-------

**EK 13: Naipler Köyü Temettuât Transkripsiyonu (ML. VRD. TMT.
D. 08401)**

1

Hafız Emin Efendi 8 Safer 262

Hitam-ı Şat 14 Safer 262

Kaza-i Kepsud Ma'a Kasaba-i Balad

3

2

**Hüdavendigâr Sancağı Kazalarından Kepsud Kazasında Vakî Kaza-İ Ma'a
Naipler Karyesinde Mukim Ahalinin Emlak ve Arazi Temettü'i**

Hane	Numara	Durmuşoğlu Mollaibrahim		
1	1	Gürûh-u Eimmeden olduğu Karye-i Merkûmenin imamiye hizmetinde bulunmuş olmağla ahalinin himayesiyle hiçbir şey vermemiş olduğu		
		Sağman Kara Sığır	Re's Hasılat-ı Senevisi	50
			Cem'an Yekûn	
		Mecmuatından bir senede tahminen temettü-1		50
		bir senede başkaca tahminen zuhur eden		<u>250</u>
		temettü-1		300
				Guruş
				Guruş
				Guruş

Hane	Numara				
1	4	Hane-i Merkûmede mukayyed İbrahim'in kayını olub numara-i mezbûrede burada Kara İbrahim Oğlu İbrahim			
		Erbab-ı ziraatten idüğü			
		Muhassısı olan vergiden bir senede vermiş		280	Guruş
		A'şar olarak sene-i sabıkada bir senede vermiş olduğu			
		Hınta (Kıymeti beher 10)	Kıyye 2	Baha 20	Guruş
		Çavdar (Kıymeti beher 6)	Kıyye 1	Baha 6	Guruş
		Şaîr (Kıymeti beher 5)	Kıyye 2	Baha 10	Guruş
		Burçak (Kıymeti beher 8)	Kıyye 1	Baha 8	Guruş
		Nohud (Kıymeti beher 10)	Kıyye 1	Baha 10	Guruş
			Cem'an Yekûn	54	Guruş
		Palamut Öşrü		10	Guruş

Maktûa sûretiyle			6	Guruş
		Yekûn	70	Guruş
Mezru' tarlası	Dönüm	Hasılat-ı Senevisi	600	Guruş
	1	(Bervec-i tahminen)	<u>300</u>	Guruş
			900	Guruş
Palamut Korusu	Dönüm	Hasılat-ı Senevisi	100	Guruş
	2	(Bervec-i tahminen)	<u>150</u>	Guruş
			250	Guruş
Kara Sığır Öküzü	Çift 1			
Sağman Kara Sığır	Re's 1	Hasılat-ı Senevisi	25	Guruş
Cem'an Yekûn				
Mecmuatından bir senede tahminen temettü-1			725	Guruş
bir senede tahminen zuhur eden temettü-1			<u>525</u>	Guruş
			1250	Guruş

Hane	Numara	Durmuşoğlu Hüseyin		
2	1			
Erbab-ı ziraatten idüğü				
Karye- Merkûmenin muhtarlık hizmetinde bulunmuş olduğundan ahalinin himayesiyle hiçbir vermemiş olduğu				
Muhassısı olan vergiden bir senede vermiş olduğu			000	Guruş
A'şar olarak sene-i sabıkada bir senede vermiş olduğu				
Hınta	Kıyye	2	Baha	20
Çavdar	Kıyye	1	Baha	6
Şaîr	Kıyye	3	Baha	15

Cem'an Yekûn

			41	Guruş
	Palamut Öşrü		15	Guruş
Meblağa verdiği	Beze Öşrü		7	Guruş
	Bağ Öşrü		<u>6</u>	Guruş
			13	Guruş
		Yekûn	69	Guruş

Mezru' tarlası	Dönüm	Hasılat-ı Senevisi	480	Guruş
	20	(Bervec-i tahminen)	<u>320</u>	Guruş
			800	Guruş
Bağı	Dönüm	Hasılat-ı Senevisi	60	Guruş
	1	(Bervec-i tahminen)	<u>30</u>	Guruş
			90	Guruş
Palamut Korusu	Dönüm	Hasılat-ı Senevisi	150	Guruş
	3	(Bervec-i tahminen)	<u>300</u>	Guruş
			400	Guruş

Kara Sığır Öküzü	Çift 1				
Sağman Kara Sığır	Re's 1		Hasılat-1 Senevisi	25	Guruş
Kısrak	Re's 4		Hasılat-1 Senevisi	100	Guruş
Cem'an Yekûn					
Mecmuatından bir senede tahminen temettü-1				815	Guruş

3

Hane **Numara** **Yusufoğlu İbrahim**
3 **1**

Erbab-1 ziraatten idüğü

Muhassısı olan vergiden bir senede vermiş olduğu				390	Guruş
A'şar olarak sene-i sabıkada bir senede vermiş olduğu					
Hınta (Kıymeti beher 10)	Kıyye	2	Baha	20	Guruş
Çavdar (Kıymeti beher 6)	Kıyye	4	Baha	24	Guruş
Şaîr (Kıymeti beher 5)	Kıyye	4	Baha	20	Guruş
Nohud(Kıymeti beher 10)	Kıyye	1	Baha	10	Guruş
Cem'an Yekûn					
				74	Guruş
Palamut Öşrü				15	Guruş
Meblağan verdiği					
Beze Öşrü				8	Guruş
Üzüm Öşrü				9	Guruş
				17	Guruş
Yekûn					
				106	Guruş
Aded-i Ağnam rüsûmu				4	Guruş
				110	Guruş
Mezru' tarlası	Dönüm		Hasılat-1 Senevisi	820	Guruş
	15		(Bervec-i tahminen)	<u>380</u>	Guruş
				1200	Guruş
Bağı	Dönüm		Hasılat-1 Senevisi	90	Guruş
	1.5		(Bervec-i tahminen)	<u>45</u>	Guruş
				135	Guruş
Palamut Korusu	Dönüm		Hasılat-1 Senevisi	150	Guruş
	2		(Bervec-i tahminen)	<u>315</u>	Guruş
				465	Guruş
Kara Sığır Öküzü	Çift 1				
Sağman Kara Sığır	Re's 1		Hasılat-1 Senevisi	25	Guruş
Sağman	Re's 8		Hasılat-1 Senevisi	32	Guruş
Keçi Oğlağı	Re's 8				
Cem'an Yekûn					
Mecmuatından bir senede tahminen temettü-1				1092	Guruş

Bir senede tahminen başkaca ayak ticaretinden	<u>508</u>	Guruş
zuhur eden temettü-1	1600	Guruş

Hane 3 Numara 3 Hane-i Merkûmede Mûkayyedİbrahim'in Karındaşı Yusuf

Erbab-1 ziraatten idüğü					
Muhassısı olan vergiden bir senede vermiş olduğu				270	Guruş
A'şar olarak sene-i sabıkada bir senede vermiş olduğu					
Hınta (Kıymeti beher 10)	Kıyye	1.5	Baha	15	Guruş
Çavadar (Kıymeti beher 6)	Kıyye	1	Baha	6	Guruş
Şaîr (Kıymeti beher 5)	Kıyye	2	Baha	10	Guruş
Nohud (Kıymeti beher 10)	Kıyye	0.5	Baha	5	Guruş
Burçak (Kıymeti beher 8)	Kıyye	0.5	Baha	4	Guruş

Cem'an Yekûn

40 Guruş

Palamut Öşrü				8	Guruş
Meblağan verdiği					
Beze Öşrü				8	Guruş
Üzüm Öşrü				<u>9</u>	Guruş

17 Guruş

Yekûn

65 Guruş

Mezru' tarlası	Dönüm	Hasılat-ı Senevisi		480	Guruş
	10	(Bervec-i tahminen)		<u>320</u>	Guruş
				800	Guruş

Bağı	Dönüm	Hasılat-ı Senevisi		90	Guruş
	1.5	(Bervec-i tahminen)		<u>45</u>	Guruş
				135	Guruş

Palamut Korusu	Dönüm	Hasılat-ı Senevisi		80	Guruş
	1	(Bervec-i tahminen)		<u>140</u>	Guruş
				220	Guruş

Kara Sığır Öküzü	Çift 1				
------------------	--------	--	--	--	--

Cem'an Yekûn

Mecmuatından bir senede tahminen temettü-1 **650** Guruş

Başkaca ayak ticaretinden bir senede tahminen 500 Guruş

zuhur eden temettü-1 **1150** Guruş

Hane 4 Numara 1 Karahüseynoğlu Hasan'ın

Erbâb-1 ziraatten idüğü					
Muhassısı olan vergiden bir senede vermiş olduğu				290	Guruş
A'şar olarak sene-i sabıkada bir senede vermiş olduğu					
Hınta (Kıymeti beher 10)	Kıyye	1	Baha	10	Guruş

Çavdar (Kıymeti beher 6)	Kıyye	2	Baha	12	Guruş
Şaîr (Kıymeti beher 5)	Kıyye	5	Baha	25	Guruş
Cem'an Yekûn				47	Guruş

Palamut Öşrü				12,5	Guruş
Meblağın verdiği					
Beze Öşrü				6	Guruş
Üzüm Öşrü				<u>6</u>	Guruş
				12	Guruş
				71,5	Guruş

Yekûn

Mezru' tarlası	Dönüm	Hasılat-ı Senevisi	530	Guruş
	16	(Bervec-i tahminen)	<u>270</u>	Guruş
			800	Guruş

Bağı	Dönüm	Hasılat-ı Senevisi	60	Guruş
	1.5	(Bervec-i tahminen)	<u>30</u>	Guruş
			90	Guruş

Palamut Korusu	Dönüm	Hasılat-ı Senevisi	125	Guruş
	3	(Bervec-i tahminen)	<u>225</u>	Guruş
			350	Guruş

Kara Sığır Öküzü	Çift 1			
Sağman Kara Sığır	Re's 1	Hasılat-ı Senevisi	25	Guruş
Kara Sığır Dügesi	Re's 1			
(Altmışüçte çift vereceği)				

Cem'an Yekûn

Mecmuatından bir senede tahminen temettü-1	740	Guruş
Bir senede tahminen başkaca ayak ticaretinden	<u>460</u>	Guruş
zuhur edentemettü-1	1200	Guruş

4

Hane Numara Hatip Mehmed Efendi ve Karındaşı Halil

5 1

Erbâb-ı ziraatten idüğü

Karye-i Merkûmenin Bâ berat-ı hitabet hizmetinde bulunmuş olmağla ahalinin himayesiyle hiçbirşey vermemiş olduğu

Muhassısı olan vergiden bir senede vermiş olduğu 000 Guruş

A'şar olarak sene-i sabıkada bir senede vermiş olduğu

Hınta (Kıymeti beher 10) Kıyye 1.5 Baha 15 Guruş

Çavadar (Kıymeti beher 6) Kıyye 2 Baha 12 Guruş

Şaîr (Kıymeti beher 5)	Kıyye	2	Baha	10	Guruş
Nohud (Kıymeti beher 10)	Kıyye	0.5	Baha	5	Guruş
	Cem'an Yekûn			42	Guruş
Meblağan verdiği					
	Beze Öşrü			15	Guruş
	Üzüm Öşrü			12	Guruş
				<u>3</u>	Guruş
				30	Guruş
	Yekûn			72	Guruş
Mezru' tarlası	Dönüm		Hasılat-ı Senevisi	540	Guruş
	15		(Bervec-i tahminen)	<u>320</u>	Guruş
				860	Guruş
Bağı	Dönüm		Hasılat-ı Senevisi	30	Guruş
	0.5		(Bervec-i tahminen)	<u>15</u>	Guruş
				45	Guruş
Palamut Korusu	Dönüm		Hasılat-ı Senevisi	150	Guruş
	3		(Bervec-i tahminen)	<u>150</u>	Guruş
				300	Guruş
Kara Sığır Öküzü	Çift 1		Cem'an Yekûn		
			Mecmuatından bir senede tahminen temettü-1	720	Guruş

Hane Numara Erzurumlu Hasan

6 1

Erbab-ı ziraatten idüğü					
Muhassısı olan vergiden bir senede vermiş olduğu				260	Guruş
A'şar olarak sene-i sabıkada bir senede vermiş olduğu					
Hınta (Kıymeti beher 10)	Kıyye	1	Baha	10	Guruş
Nohud (Kıymeti beher 6)	Kıyye	2	Baha	12	Guruş
Şaîr (Kıymeti beher 5)	Kıyye	2	Baha	10	Guruş
	Cem'an Yekûn			32	Guruş
Meblağan verdiği					
	Beze Öşrü			10	Guruş
	Üzüm Öşrü			8	Guruş
				<u>6</u>	Guruş
				24	Guruş
	Yekûn			56	Guruş
Mezru' tarlası	Dönüm		Hasılat-ı Senevisi	400	Guruş
	10		(Bervec-i tahminen)	<u>250</u>	Guruş

			650	Guruş
Bağı	Dönüm	Hasılat-1 Senevisi	60	Guruş
	1	(Bervec-i tahminen)	<u>30</u>	Guruş
			90	Guruş
Palamut Korusu	Dönüm	Hasılat-1 Senevisi	100	Guruş
	3	(Bervec-i tahminen)	<u>200</u>	Guruş
			300	Guruş
Kara Sığır Öküzü	Çift 1			
Sağman Kara Sığır	Re's 1	Hasılat-1 Senevisi	25	Guruş
Kara Sığır Dügesi	Re's 1			
(Altmışüçte çift vereceği)				
Kısrak	Re's 1	Hasılat-1 Senevisi	25	Guruş

Cem'an Yekûn

Mecmuatından bir senede tahminen temettü-1	610	Guruş
Bir senede tahminen başkaca ayak ticaretinden	<u>490</u>	Guruş
zuhur eden temettü-1	1100	Guruş

Hane Numara Karaoğlu İsmail ve Karındaşı (?) Hasanın

7 1

Erbâb-1 ziraatten idüğü				
Muhassısı olan vergiden bir senede vermiş olduğu			390	Guruş
A'şar olarak sene-i sabıkada bir senede vermiş olduğu				
Hınta (Kıymeti beher 10)	Kıyye	2	Baha 30	Guruş
Çavadar (Kıymeti beher 6)	Kıyye	1	Baha 6	Guruş
Şaîr (Kıymeti beher 5)	Kıyye	4	Baha 20	Guruş
Burçak (Kıymeti beher 8)	Kıyye	1	Baha 8	Guruş

Cem'an Yekûn

Meblağan verdiği			64	Guruş
	Palamut Öşrü		15	
	Beze Öşrü		8	Guruş
	Üzüm Öşrü		<u>6</u>	Guruş
			29	Guruş
			93	Guruş

Yekûn

Mezru' tarlası	Dönüm	Hasılat-1 Senevisi	725	Guruş
	25	(Bervec-i tahminen)	<u>580</u>	Guruş
			1300	Guruş

Bağı	Dönüm	Hasılat-1 Senevisi	60	Guruş
	1	(Bervec-h-i tahminen)	<u>40</u>	Guruş
			100	Guruş
Palamut Korusu	Dönüm	Hasılat-1 Senevisi	150	Guruş
	5	(Bervec-h-i tahminen)	<u>350</u>	Guruş
			500	Guruş
Kara Sığır Öküzü	Çift 1			
Kara Sığır Dügesi	Re's 1			
(Altmışüçte çift vereceği)				
Sağman Kara Sığır	Re's 2	Hasılat-1 Senevisi	50	Guruş
Kısrak	Re's 1	Hasılat-1 Senevisi	25	Guruş
Cem'an Yekûn				
		Mecmuatından bir senede tahminen temettü-1	1005	Guruş
		Bir senede tahminen başkaca ayak ticaretinden	<u>495</u>	Guruş
		zuhur eden temettü-1	1500	Guruş

5

Hane Numara İnceali
8 1

Adi hizmetkâr idüğü				
Muhassısı olan vergiden bir senede vermiş olduğu			160	Guruş
A'şar olarak sene-i sabıkada bir senede vermiş olduğu			000	Guruş
Meblağın verdiği				
Palamut Öşrü			13	Guruş
Kiraya verdiği	Dönüm	bir yada iki senelik	25	Guruş
	8			
Palamut Korusu	Dönüm	Hasılat-1 Senevisi	130	Guruş
	3	(Bervec-h-i tahminen)	<u>270</u>	Guruş
			400	Guruş
Cem'an Yekûn				
		Mecmuatından bir senede tahminen temettü-1	155	Guruş
		Bir senede tahminen başkaca ayakticaretinden	<u>445</u>	Guruş
		zuhur eden temettü-1	600	Guruş

Hane 9 Numara 1 Asakir-i Bahriye-i Şahanedan Olup Mısır Canibinde Bulunan Durmuş Oğlu İbrahimin Karındaşı Süleyman ve Hemşirezadesi Hüseyin İle Müşterek

Erbâb-ı ziraatten idüğü					
Muhassısı olan vergiden bir senede vermiş olduğu				390	Guruş
A'şar olarak sene-i sabıkada bir senede vermiş olduğu					
Hinta (Kıymeti beher 10)	Kıyye	1.5	Baha	15	Guruş
Çavadar (Kıymeti beher 6)	Kıyye	1.5	Baha	9	Guruş
Şaîr (Kıymeti beher 5)	Kıyye	3	Baha	15	Guruş

Cem'an Yekûn

				39	Guruş
Meblağan verdiği					
Palamut Öşrü				13	Guruş
Beze Öşrü				8	Guruş
Üzüm Öşrü				<u>3</u>	Guruş
				24	Guruş

Yekûn

				63	Guruş
Mezru' tarlası	Dönüm	Hasılat-ı Senevisi		470	Guruş
	20	(Bervec-i tahminen)		<u>230</u>	Guruş
				700	Guruş
Bağı	Dönüm	Hasılat-ı Senevisi		30	Guruş
	0.5	(Bervec-i tahminen)		<u>20</u>	Guruş
				50	Guruş
Palamut Korusu	Dönüm	Hasılat-ı Senevisi		130	Guruş
	4	(Bervec-i tahminen)		<u>270</u>	Guruş
				400	Guruş
Kara Sığır Öküzü	Çift 1	Hasılat-ı Senevisi		50	Guruş
Sağman Kara Sığır	Re's 2	Hasılat-ı Senevisi			

Cem'an Yekûn

Mecmuatından bir senede tahminen temettü-1	680	Guruş
Bir senede tahminen başkaca ayak ticaretinden	<u>820</u>	Guruş
zuhur eden temettü-1	1500	Guruş

Hane Numara	Macık (?)ođlu Kōseali'nin			
1 1				
Erbâb-ı ziraatten idüğü				
Muhassısı olan vergiden bir senede vermiş			490	Guruş
A'şar olarak sene-i sabıkada bir senede vermiş olduđu				
Hınta (Kıymeti beher 10)	Kıyye	3	Baha 30	Guruş
Çavdar (Kıymeti beher 6)	Kıyye	2	Baha 12	Guruş
Şaîr (Kıymeti beher 5)	Kıyye	3	Baha 15	Guruş
Burçak (Kıymeti beher 8)	Kıyye	0.5	Baha 4	Guruş
Cem'an Yekûn				
Meblağın verdiđi			76	Guruş
Palamut Öşrü			10	Guruş
Beze Öşrü			8	Guruş
Üzüm Öşrü			<u>12</u>	Guruş
			30	Guruş
			106	Guruş
Yekûn				
Mezru' tarlası	Dönüm	Hasılat-ı Senevisi	840	Guruş
	20	(Bervec-i tahminen)	<u>360</u>	Guruş
			120	Guruş
Bađı	Dönüm	Hasılat-ı Senevisi	120	Guruş
	2	(Bervec-i tahminen)	<u>60</u>	Guruş
			180	Guruş
Mezru' tarlası	Dönüm	Hasılat-ı Senevisi	840	Guruş
	20	(Bervec-i tahminen)	<u>360</u>	Guruş
			120	Guruş
Bađı	Dönüm	Hasılat-ı Senevisi	120	Guruş
	2	(Bervec-i tahminen)	<u>60</u>	Guruş
			180	Guruş
Palamut Korusu	Dönüm	Hasılat-ı Senevisi	100	Guruş
	3	(Bervec-i tahminen)	<u>200</u>	Guruş
			300	Guruş
Camış Öküzü	Çift 1			
Kara Sığır Öküzü	Çift 1			
Sağman Kara Sığır	Re's 5	Hasılat-ı Senevisi	125	Guruş
Kara Sığır Dügesi	Re's 2			
(Altmışüçte çift				
Kısrak	Re's 4	Hasılat-ı Senevisi	100	Guruş
Cem'an Yekûn				

Mecmuatından bir senede tahminen temettü-1	1285	Guruş
Bir senede tahminen ester ahz ve 'itasından	<u>715</u>	Guruş
başkaca zuhur eden temettü-1	2000	Guruş

6

Hane Numara ÇobanoğluHasan

11 1

Adi hizmetkâr idüğü

Muhassısı olan vergiden bir senede vermiş olduğu	140	Guruş
A'şar olarak sene-i sabıkada bir senede vermiş olduğu	000	Guruş

Meblağın verdiği

Palamut Öşrü	6	Guruş
Beze Öşrü	2	Guruş
Üzüm Öşrü	<u>9</u>	Guruş

Yekûn

17	Guruş
17	Guruş

Mezru' tarlası	Dönüm	Hasılat-ı Senevisi	20	Guruş
(Ücretle ziraat	2	(Bervec-i tahminen)	<u>10</u>	Guruş
ettirilmiş olduğu)			30	Guruş

Kiraya Verdiği Tarla	Dönüm	Hasılat-ı Senevisi	15	Guruş
	4			

Bağı	Dönüm	Hasılat-ı Senevisi	90	Guruş
	1.5	(Bervec-i tahminen)	<u>50</u>	Guruş
		Yekûn	140	Guruş

Palamut Korusu	Dönüm	Hasılat-ı Senevisi	60	Guruş
	1	(Bervec-i tahminen)	<u>40</u>	Guruş
			100	Guruş

Cem'an Yekûn

Mecmuatından bir senede tahminen temettü-1	185	Guruş
Bir senede tahminen başkaca ayak ticaretinden	<u>465</u>	Guruş
zuhur eden temettü-1	650	Guruş

Hane Numara Mızrak (?)oğlu Ahmet

12 1

Adi hizmetkâr idüğü

Muhassısı olan vergiden bir senede vermiş olduğu	190	Guruş
--	-----	-------

A'şar olarak sene-i sabıkada bir senede vermiş olduğu		
---	--	--

Şaîr (Kıymeti beher 5)	Kıyye	1	Baha	5	Guruş
------------------------	-------	---	------	---	-------

Cem'an Yekûn				
Meblağın verdiği			5	Guruş
Palamut Öşrü			5	Guruş
Beze Öşrü			<u>2</u>	Guruş
			7	Guruş
		Yekûn	12	Guruş
Mezru' tarlası	Dönüm	Hasılat-ı Senevisi	70	Guruş
(Ücretle ziraat	4	(Berveci-i tahminen)	<u>30</u>	Guruş
ettirilmiş olduđu)			100	Guruş
Palamut Korusu	Dönüm	Hasılat-ı Senevisi	50	Guruş
	1	(Berveci-i tahminen)	<u>50</u>	Guruş
			100	Guruş
Cem'an Yekûn				
Mecmuatından bir senede tahminen temettü-1			120	Guruş
Hizmetkârlık ticaretinden bir senede tahminen			<u>630</u>	Guruş
zuhur eden temettü-1			750	Guruş

Hane	Numara	Karaaliođlu Ahmet		
13	1			
Erbâb-ı ziraatten idüđu				
Muhassısı olan vergiden bir senede vermiş olduđu			490	Guruş
A'şar olarak sene-i sabıkada bir senede vermiş olduđu				
Hınta (Kıymeti beher 10)	Kıyye	3	Baha 30	Guruş
Çavdar (Kıymeti beher 6)	Kıyye	4	Baha 24	Guruş
Şaîr (Kıymeti beher 5)	Kıyye	4	Baha 20	Guruş
Burçak (Kıymeti beher 8)	Kıyye	1	Baha 8	Guruş
Nohud (Kıymeti beher 10)	Kıyye	1	Baha 10	Guruş
Öze (Kıymeti beher 2)	Kıyye	1	Baha 2	Guruş
		Cem'an Yekûn	94	Guruş

Meblağın verdiği				
Palamut Öşrü			25	Guruş
Beze Öşrü			20	Guruş
Üzüm Öşrü			<u>18</u>	Guruş
			63	Guruş
		Yekûn	157	Guruş
Aded-i Ağnam Rüsûmû Keçi			<u>41</u>	Guruş
			198	Guruş

Mezru' tarlası	Dönüm 20	Hasılat-1 Senevisi (Bervec-h-i tahminen)	1140 <u>660</u> 1800	Guruş Guruş Guruş
Bağı	Dönüm 3	Hasılat-1 Senevisi (Bervec-h-i tahminen)	180 <u>120</u> 300	Guruş Guruş Guruş
Palamut Korusu	Dönüm 4	Hasılat-1 Senevisi (Bervec-h-i tahminen)	250 <u>450</u> 700	Guruş Guruş Guruş
Kara Sığır Öküzü	Çift 2			
Sağman Kara Sığır	Re's 4	Hasılat-1 Senevisi	100	Guruş
Kara Sığır Dügesi	Re's 2			
Sağman Keçi	Re's 40	Hasılat-1 Senevisi	160	Guruş
Erkek Keçi	Re's 25	Hasılat-1 Senevisi	50	Guruş
Keçi Oğlağı	Re's 37			
Cem'an Yekûn				
Mecmuatından bir senede tahminen temettü-1			1880	Guruş
Bir senede tahminen zuhur eden temettü-1			<u>220</u>	Guruş
			2100	Guruş

7

Hane	Numara	Karaalioğlu İbrahim		
14	1			
Erbâb-ı ziraatten idüğü				
Muhassısı olan vergiden bir senede vermiş olduğu			490	Guruş
A'şar olarak sene-i sabıkada bir senede vermiş olduğu				
Hınta (Kıymeti beher 10)	Kıyye	1	Baha 10	Guruş
Çavdar (Kıymeti beher 6)	Kıyye	2	Baha 12	Guruş
Şaîr (Kıymeti beher 5)	Kıyye	3	Baha 15	Guruş
Burçak (Kıymeti beher 8)	Kıyye	1	Baha 8	Guruş
Cem'an Yekûn			(47?)45	Guruş
Meblağan verdiği				
	Palamut Öşrü		15	Guruş
	Beze Öşrü		20	Guruş
	Üzüm Öşrü		<u>12</u>	Guruş

			47	Guruş
		Yekûn	94	Guruş
Aded-i Ağnam rüsûmu keçi			<u>34</u>	Guruş
			128	Guruş
Mezru' tarlası	Dönüm	Hasılat-ı Senevisi	670	Guruş
	1	(Berveci-i tahminen)	<u>330</u>	Guruş
			1000	Guruş
Bağı	Dönüm	Hasılat-ı Senevisi	120	Guruş
	2	(Berveci-i tahminen)	<u>80</u>	Guruş
			200	Guruş

Palamut Korusu	Dönüm	Hasılat-ı Senevisi	150	Guruş
	4	(Berveci-i tahminen)	<u>650</u>	Guruş
			800	Guruş
Kara Sığır Öküzü	Çift 5			
Sağman Kara Sığır	Re's 7	Hasılat-ı Senevisi	175	Guruş
Sağman Keçi	Re's 50	Hasılat-ı Senevisi	200	Guruş
Erkek Keçi	Çift 12	Hasılat-ı Senevisi	24	Guruş
Cem'an Yekûn				
Mecmuatından bir senede tahminen temettü-1			1339	Guruş
Bir senede tahminen başkaca ayacticaretinden			<u>711</u>	Guruş
zuhur eden temettü-1			2050	Guruş

Hane Numara Hacıoğlu Mustafa

15 1

Erbâb-ı ziraatten idüğü				
Muhassısı olan vergiden bir senede vermiş olduğı			390	Guruş
A'şar olarak sene-i sabıkada bir senede vermiş olduğı				
Hınta (Kıymeti beher 10)	Kıyye	1	Baha 10	Guruş
Çavdar (Kıymeti beher 6)	Kıyye	2	Baha 12	Guruş
Şaîr (Kıymeti beher 5)	Kıyye	3	Baha 15	Guruş
Burçak (Kıymeti beher 8)	Kıyye	0.5	Baha 4	Guruş
Nohud(Kıymeti beher 10)	Kıyye	0.5	Baha 5	Guruş
Cem'an Yekûn			46	Guruş
Meblağan verdiğı				
	Palamut Öşrü		15	Guruş
	Beze Öşrü		6	Guruş
	Üzüm Öşrü		<u>6</u>	Guruş
			27	Guruş
Yekûn			73	Guruş

Mezru' tarlası	Dönüm	Hasılat-ı Senevisi	520	Guruş
	15	(Bervecch-i tahminen)	<u>380</u>	Guruş
			900	Guruş
Bağı	Dönüm	Hasılat-ı Senevisi	60	Guruş
	1	(Bervecch-i tahminen)	<u>30</u>	Guruş
			90	Guruş
Palamut Korusu	Dönüm	Hasılat-ı Senevisi	150	Guruş
	2	(Bervecch-i tahminen)	<u>150</u>	Guruş
			300	Guruş
Kara Sığır Öküzü	Çift 1			
Sağman Kara Sığır	Re's 5	Hasılat-ı Senevisi	125	Guruş
Kara Sığır Dügesi	Re's 1			
(Altmışüçte çift vereceği)				
Cem'an Yekûn				
Mecmuatından bir senede tahminen temettü-1			855	Guruş
Bir senede tahminen başkaca ayakticaretinden			<u>645</u>	Guruş
zuhur eden temettü-1			1500	Guruş
Hane	Numa	Kirlioğlu Hasan		
16	1			
Erbâb-ı ziraatten idüğü				
Muhassısı olan vergiden bir senede vermiş			390	Guruş
A'şar olarak sene-i sabıkada bir senede vermiş olduğu				
Hınta (Kıymeti beher 10)	Kıyye	1	Baha	10
Çavdar (Kıymeti beher 6)	Kıyye	1.5	Baha	9
Şaîr (Kıymeti beher 5)	Kıyye	4	Baha	20
Burçak (Kıymeti beher 8)	Kıyye	0.5	Baha	4
Nohud(Kıymeti beher 10)	Kıyye	0.5	Baha	5
Cem'an Yekûn			48	Guruş
Meblağan verdiği				
Palamut Öşrü			15	Guruş
Beze Öşrü			6	Guruş
Üzüm Öşrü			<u>12</u>	Guruş
			33	Guruş
Yekûn			81	Guruş
Aded-i Ağnam rüsûmu keçi			9	Guruş
			90	Guruş
Mezru' tarlası	Dönüm	Hasılat-ı Senevisi	540	Guruş
	25	(Bervecch-i tahminen)	<u>360</u>	Guruş
			900	Guruş
Bağı	Dönüm	Hasılat-ı Senevisi	120	Guruş
	1	(Bervecch-i tahminen)	<u>80</u>	Guruş
			200	Guruş

Palamut Korusu	Dönüm	Hasılat-1 Senevisi	150	Guruş
	5	(Bervec-i tahminen)	<u>300</u>	Guruş
			450	Guruş
Kara Sığır Öküzü	Çift 1			
Sağman Keçi	Re's 13	Hasılat-1 Senevisi	52	Guruş
Erkek Keçi	Re's 5	Hasılat-1 Senevisi	10	Guruş
Keçi Oğlağı	Re's 9			
Cem'an Yekûn				
Mecmuatından bir senede tahminen temettü-1			872	Guruş
Bir senede tahminen başkaca ayak ticaretinden			<u>628</u>	Guruş
zuhur eden temettü-1			1500	Guruş

8				
Hane	Numara	Emiroğlu Hüseyin		
17	1			
Adî Hizmetkârlık idiğü				
Muhassısı olan vergiden bir senede vermiş olduğı			140	Guruş
A'şar olarak sene-i sabıkada bir senede vermiş olduğı				
Şaîr (Kıymeti beher 5)		Kıyye	1	Baha
		Cem'an Yekûn	5	Guruş
Meblağın verdiğı				
	Palamut Öşrü		6	Guruş
	Beze Öşrü		2	Guruş
	Üzüm Öşrü		<u>6</u>	Guruş
			14	Guruş
		Yekûn	19	Guruş
Mezru' tarlası				
	Dönüm	Hasılat-1 Senevisi	70	Guruş
	2	(Bervec-i tahminen)	<u>30</u>	Guruş
			100	Guruş
Bağı				
	Dönüm	Hasılat-1 Senevisi	60	Guruş
	1	(Bervec-i tahminen)	<u>40</u>	Guruş
			100	Guruş
Palamut Korusu				
	Dönüm	Hasılat-1 Senevisi	60	Guruş
	1	(Bervec-i tahminen)	<u>90</u>	Guruş
			150	Guruş
Sağman Keçi				
	Re's 3	Hasılat-1 Senevisi	12	Guruş
Keçi Oğlağı				
	Re's 2			

Cem'an Yekûn

Mecmuatından bir senede tahminen temettü-1	202	Guruş
Bir senede tahminen başkaca ayak ticaretinden	<u>423</u>	Guruş
zuhur eden temettü-1	625	Guruş

Hane Numara KirmeçoğluHalil

18 1

Adî Hizmetkârlık idiğü						
Muhassısı olan vergiden bir senede vermiş olduğı					140	Guruş
A'şar olarak sene-i sabıkada bir senede vermiş olduğı						
Şâir (Kıymeti beher 5)	Kıyye	1	Baha	5		Guruş
	Cem'an Yekûn			5		Guruş
Meblağın verdiğı						
Beze Öşrü				5		Guruş
Üzüm Öşrü				<u>6</u>		Guruş
				11		Guruş
			Yekûn	16		Guruş
Mezru' tarlası	Dönüm		Hasılat-1 Senevisi	50		Guruş
	4		(Bervec-i tahminen)	<u>50</u>		Guruş
				100		Guruş
Bağı	Dönüm		Hasılat-1 Senevisi	60		Guruş
	1		(Bervec-i tahminen)	<u>40</u>		Guruş
				100		Guruş
Palamut Korusu	Dönüm		Hasılat-1 Senevisi	50		Guruş
	1		(Bervec-i tahminen)	<u>30</u>		Guruş
				80		Guruş

Cem'an Yekûn

Mecmuatından Bir senede tahminen temettü-1	160	Guruş
Hizmetkâticaretinden bir senede tahminen	<u>440</u>	Guruş
zuhur eden temettü-1	600	Guruş

Hane Numar Hane-i Merkûmede Mûkayyed Halil'in Damadı

18 3 Olub Numara-i Mezbûrede Mûkayyed Veli

Adî Hizmetkârlık idiğü						
Muhassısı olan vergiden bir senede vermiş					90	Guruş
A'şar olarak sene-i sabıkada bir senede vermiş olduğı						
Meblağın verdiğı					000	Guruş
Palamut Öşrü				<u>6</u>		Guruş

				6	Guruş
Sağman Kara Sığır	Re's 2	Hasılat-ı Senevisi		50	Guruş
		(Bervec-i tahminen)		00	Guruş
				50	Guruş

Palamut Korusu	Dönüm	Hasılat-ı Senevisi		60	Guruş
	1	(Bervec-i tahminen)		<u>40</u>	Guruş
				100	Guruş

Cem'an Yekûn

Mecmuatından Bir senede tahminen temettü-ı		110	Guruş
Hizmetkâticaretinden bir senede tahminen		<u>390</u>	Guruş
zuhur eden temettü-ı		500	Guruş

9

Hane **Numara** **Madenoğlu Ahmet**
19 **1**

Erbab-ı ziraatten idüğü					
Muhassısı olan vergiden bir senede vermiş olduğu				390	Guruş
A'şar olarak sene-i sabıkada bir senede vermiş olduğu					
Hınta (Kıymeti beher 10)	Kıyye	3	Baha	30	Guruş
Çavdar (Kıymeti beher 6)	Kıyye	2	Baha	12	Guruş
Şaîr (Kıymeti beher 5)	Kıyye	2	Baha	10	Guruş
Burçak (Kıymeti beher 8)	Kıyye	0.5	Baha	4	Guruş
Nohud(Kıymeti beher 10)	Kıyye	0.5	Baha	5	Guruş
	Cem'an Yekûn			61	Guruş

Meblağan verdiği					
Palamut Öşrü				15	Guruş
Beze Öşrü				16	Guruş
Üzüm Öşrü				<u>12</u>	Guruş
				43	Guruş
	Yekûn			104	Guruş

Mezru' tarlası	Dönüm	Hasılat-ı Senevisi		770	Guruş
	20	(Bervec-i tahminen)		330	Guruş
				1100	Guruş
Bağı	Dönüm	Hasılat-ı Senevisi		120	Guruş
	2	(Bervec-i tahminen)		<u>80</u>	Guruş

			200	Guruş
Palamut Korusu	Dönüm	Hasılat-1 Senevisi	150	Guruş
	4	(Bervec-i tahminen)	<u>350</u>	Guruş
			500	Guruş

Kara Sığır Öküzü	Çift 1			
Sağman Kara Sığır	Re's 3	Hasılat-1 Senevisi	75	Guruş
Kara Sığır Dügesi	Re's 3			
(Altmışüçte çift vereceği)				

Cem'an Yekûn

Mecmuatından bir senede tahminen temettü-1	1165	Guruş
Bir senede tahminen başkaca ayak ticaretinden	<u>335</u>	Guruş
zuhur eden temettü-1	1500	Guruş

Hane Numara Mehmetoğlu İsmail
20 1

Erbâb-1 ziraatten idüğü				
Muhassısı olan vergiden bir senede vermiş olduğu			490	Guruş

A'şar olarak sene-i sabıkada bir senede vermiş olduğu

Hınta (Kıymeti beher 10)	Kıyye	2	Baha	20	Guruş
Çavdar (Kıymeti beher 6)	Kıyye	2	Baha	12	Guruş
Şaîr (Kıymeti beher 5)	Kıyye	4	Baha	20	Guruş
Burçak (Kıymeti beher 8)	Kıyye	1	Baha	8	Guruş
Nohud(Kıymeti beher 10)	Kıyye	1	Baha	10	Guruş

Cem'an Yekûn

70 Guruş

Meblağan verdiği

Palamut Öşrü	12.5	Guruş
Beze Öşrü	12	Guruş
Üzüm Öşrü	<u>18</u>	Guruş

42.5 Guruş

Yekûn

112.5 Guruş

Mezru' tarlası	Dönüm	Hasılat-1 Senevisi	820	Guruş
	20	(Bervec-i tahminen)	<u>430</u>	Guruş
			1250	Guruş

Bağı	Dönüm	Hasılat-1 Senevisi	180	Guruş
	3	(Bervec-i tahminen)	<u>80</u>	Guruş
			260	Guruş

Palamut Korusu	Dönüm	Hasılat-1 Senevisi	125	Guruş
	4	(Bervec-i tahminen)	<u>425</u>	Guruş

				550	Guruş
Kara Sığır Öküzü	Çift 1				
Sağman Kara Sığır	Re's 3	Hasılat-1 Senevisi	75		Guruş
Sağman Ağnam	Re's 4	Hasılat-1 Senevisi	24		Guruş
Kuzu	Re's 2				
Cem'an Yekûn					
	Mecmuatından bir senede tahminen temettü-1		1224		Guruş
	Bir senede tahminen başkaca ayak ticaretinden		<u>826</u>		Guruş
	zuhur eden temettü-1		2050		Guruş

Hane	Numara	Mahmutoğlu Hasan			
21	1				
	Erbâb-ı ziraatten idüğü				
	Muhassısı olan vergiden bir senede vermiş olduğu			390	Guruş
	A'şar olarak sene-i sabıkada bir senede vermiş olduğu				
	Hınta (Kıymeti beher 10)	Kıyye	1	Baha	10
	Çavdar (Kıymeti beher 6)	Kıyye	3	Baha	18
	Şâir (Kıymeti beher 5)	Kıyye	2	Baha	10
	Burçak (Kıymeti beher 8)	Kıyye	0.5	Baha	4
	Nohud(Kıymeti beher 10)	Kıyye	0.5	Baha	5
	Cem'an Yekûn			47	Guruş

	Meblağan verdiği				
	Palamut Öşrü			10	Guruş
	Beze Öşrü			8	Guruş
	Üzüm Öşrü			<u>18</u>	Guruş
				36	Guruş
	Yekûn			83	Guruş

Mezru' tarlası	Dönüm	Hasılat-1 Senevisi	550	Guruş
	15	(Bervec-i tahminen)	<u>350</u>	Guruş
			900	Guruş
Bağı	Dönüm	Hasılat-1 Senevisi	180	Guruş
	3	(Bervec-i tahminen)	<u>120</u>	Guruş
			300	Guruş
Palamut Korusu	Dönüm	Hasılat-1 Senevisi	100	Guruş
	3	(Bervec-i tahminen)	<u>300</u>	Guruş
			400	Guruş
Kara Sığır Öküzü	Çift 3			
Sağman Kara Sığır	Re's 2	Hasılat-1 Senevisi	50	Guruş
Kısrak	Re's 1	Hasılat-1 Senevisi	25	Guruş

Cem'an Yekûn

Mecmuatından bir senede tahminen temettü-1	905	Guruş
Bir senede tahminen başkaca ayak ticaretinden	<u>645</u>	Guruş
zuhur eden temettü-1	155	Guruş

10

Hane Numara Deliahmetoğlu Mustafa 22 1

Erbâb-1 ziraatten idüğü		
Muhassısı olan vergiden bir senede vermiş olduğu	270	Guruş

A'şar olarak sene-i sabıkada bir senede vermiş olduğu			
Hınta (Kıymeti beher 10)	Kıyye 0.5	Baha 5	Guruş
Çavdar (Kıymeti beher 6)	Kıyye 2	Baha 12	Guruş
Şâir (Kıymeti beher 5)	Kıyye 1.5	Baha 7.5	Guruş
Cem'an Yekûn		24,5	Guruş

Meblağan verdiği		
Palamut Öşrü	8	Guruş
Duhan Öşrü	8	Guruş
Beze Öşrü	8	Guruş
Üzüm Öşrü	<u>12</u>	Guruş
Yekûn	36	Guruş

Mezru' tarlası	Dönüm 10	Hasılat-1 Senevisi (Bervec-i tahminen)	405	Guruş
			<u>295</u>	Guruş
			700	Guruş
Bağı	Dönüm 2	Hasılat-1 Senevisi (Bervec-i tahminen)	120	Guruş
			<u>80</u>	Guruş
			200	Guruş
Palamut Korusu	Dönüm 2	Hasılat-1 Senevisi (Bervec-i tahminen)	80	Guruş
			<u>120</u>	Guruş
			200	Guruş

Kara Sığır Öküzü	Çift 1	Cem'an Yekûn		
Mecmuatından bir senede tahminen temettü-1			605	Guruş
Başkaca Ayak Ticaretinden bir senede tahminen			<u>645</u>	Guruş
zuhur eden temettü-1			1250	Guruş

Hane Numara Arapoğlu Hasan**23****1**

Erbâb-ı ziraatten idüğü

Muhassısı olan vergiden bir senede vermiş 390 Guruş

A'şar olarak sene-i sabıkada bir senede vermiş olduğu

Hinta (Kıymeti beher 10) Kıyye 1.5 Baha 15 Guruş

Çavdar (Kıymeti beher 6) Kıyye 1.5 Baha 9 Guruş

Şâir (Kıymeti beher 5) Kıyye 2 Baha 10 Guruş

Burçak (Kıymeti beher 8) Kıyye 0.5 Baha 4 Guruş

Cem'an Yekûn 38 Guruş

Meblağan verdiği

Palamut Öşrü 8 Guruş

Beze Öşrü 6 Guruş

Üzüm Öşrü 9 Guruş

23 Guruş**Yekûn 61** Guruş

Aded-i Ağnam rüsûmu Re's 6 Ağnam 3 Guruş

64 Guruş

Mezru' tarlası Dönüm Hasılat-ı Senevisi 440 Guruş

15 (Bervec-i tahminen) 260 Guruş

700 Guruş

Bağı Dönüm Hasılat-ı Senevisi 90 Guruş

1.5 (Bervec-i tahminen) 60 Guruş

150 Guruş

Palamut Korusu Dönüm Hasılat-ı Senevisi 80 Guruş

3 (Bervec-i tahminen) 120 Guruş

200 Guruş

Kara Sığır Öküzü Çift 1

Sağman Ağnam Re's 6 Hasılat-ı Senevisi 36 Guruş

Kuzu Re's 3

Cem'an YekûnMecmuatından bir senede tahminen temettü-1 **646** GuruşBaşkaca Ayak Ticaretinden bir senede tahminen 954 Guruşzuhur eden temettü-1 **1600** Guruş

Hane	Numara	Kocamollaoğlu Osman		
24	1	Adi hizmetkâr idüğü		
		Muhassısı olan vergiden bir senede vermiş olduğu	140	Guruş
		A'şar olarak sene-i sabıkada bir senede vermiş olduğu		
		Meblağın verdiği	000	Guruş
		Palamut Öşrü	10	Guruş
		Beze Öşrü	3	Guruş
		Üzüm Öşrü	<u>12</u>	Guruş
			25	Guruş
		Yekûn	25	Guruş
Mezru' tarlası	Dönüm	Hasılat-ı Senevisi	30	Guruş
	3	(Bervec-i tahminen)	<u>20</u>	Guruş
			50	Guruş
Bağı	Dönüm	Hasılat-ı Senevisi	120	Guruş
	2	(Bervec-i tahminen)	<u>80</u>	Guruş
			200	Guruş
Palamut Korusu	Dönüm	Hasılat-ı Senevisi	100	Guruş
	1	(Bervec-i tahminen)	<u>100</u>	Guruş
			200	Guruş
		Cem'an Yekûn		
		Mecmuatından bir senede tahminen temettü-ı	250	Guruş
		Hizmetkârlık ticaretinden bir senede tahminen	<u>350</u>	Guruş
		zuhur eden temettü-ı	600	Guruş

11

Hane	Numara	Emiroğlu İbrahim		
25	1	Adi hizmetkâr idüğü		
		Muhassısı olan vergiden bir senede vermiş olduğu	100	Guruş
		A'şar olarak sene-i sabıkada bir senede vermiş olduğu		
		Meblağın verdiği	000	Guruş
		Palamut Öşrü	5	Guruş
		Beze Öşrü	3	Guruş
		Üzüm Öşrü	<u>6</u>	Guruş
			14	Guruş
		Yekûn	14	Guruş
Mezru' tarlası	Dönüm	Hasılat-ı Senevisi	30	Guruş

		2	(Bervech-i tahminen) <u>20</u>	Guruş
			50	Guruş
Bağı	Dönüm	1	Hasılat-ı Senevisi 60	Guruş
		1	(Bervech-i tahminen) <u>40</u>	Guruş
			100	Guruş
Palamut Korusu	Dönüm	1	Hasılat-ı Senevisi 50	Guruş
		1	(Bervech-i tahminen) <u>50</u>	Guruş
			100	Guruş

Cem'an Yekûn

Mecmuatından bir senede tahminen temettü-ı	140	Guruş
Hizmetkârlık ticaretinden bir senede tahminen	<u>360</u>	Guruş
zuhur eden temettü-ı	500	Guruş

Hane Numara Hacıhasanoğlu Naiplerli Mustafa ve 26 1 Hacıyakup ve Hüseyin ve

Erbâb-ı ziraatten idüğü					
Muhassısı olan vergiden bir senede vermiş olduğu				720	Guruş
A'şar olarak sene-i sabıkada bir senede vermiş olduğu					
Hınta (Kıymeti beher 10)	Kıyye	4	Baha	40	Guruş
Çavdar (Kıymeti beher 6)	Kıyye	10	Baha	60	Guruş
Şaîr (Kıymeti beher 5)	Kıyye	8	Baha	40	Guruş
Burçak (Kıymeti beher 8)	Kıyye	1	Baha	8	Guruş
Nohud (Kıymeti beher 10)	Kıyye	2	Baha	20	Guruş
			Cem'an Yekûn	168	Guruş
Meblağan verdiği					
	Palamut Öşrü			25	Guruş
	Beze Öşrü			12	Guruş
	Üzüm Öşrü			<u>18</u>	Guruş
				55	Guruş
			Yekûn	223	Guruş
				<u>22</u>	Guruş

Aded-i Ağnam Rüsûmu Re's40Keçi **245** Guruş

Mezru' tarlası	Dönüm	40	Hasılat-ı Senevisi 1800	Guruş
			(Bervech-i tahminen) <u>750</u>	Guruş
			2550	Guruş
Bağı	Dönüm	3	Hasılat-ı Senevisi 180	Guruş
			(Bervech-i tahminen) <u>120</u>	Guruş

Palamut Korusu	Dönüm	Hasılat-1 Senevisi	300	Guruş
	10	(Bervech-i tahminen)	250	Guruş
			<u>450</u>	Guruş
			700	Guruş
Kara Sığır Öküzü	Çift 2			
Sağman Kara Sığır	Re's 27	Hasılat-1 Senevisi	675	Guruş
Kara Sığır Dügesi	Re's 5			
Kısrak	Re's 8	Hasılat-1 Senevisi	200	Guruş
Sağman Keçi	Re's 35	Hasılat-1 Senevisi	140	Guruş
Erkek Keçi	Re's 5	Hasılat-1 Senevisi	10	Guruş
Keçi Oğlağı	Re's 20			
Arı Kovanı	Aded 10	Hasılat-1 Senevisi	50	Guruş

Cem'an Yekûn

Mecmuatından bir senede tahminen temettü-1	3305	Guruş
Ester ve Kara Sığır ahz ve'itasından	<u>895</u>	Guruş
bir senede tahminen zuhur eden temettü-1	4200	Guruş

Hane **Numara** **Alioğlu İbrahim**
27 **1**

Erbâb-ı ziraatten idüğü

Muhassısı olan vergiden bir senede vermiş olduğu 390 Guruş

A'şar olarak sene-i sabıkada bir senede vermiş olduğu
Hınta (Kıymeti beher 10) Kıyye 2 Baha 20 Guruş

Çavdar (Kıymeti beher 6) Kıyye 1.5 Baha 9 Guruş

Şaîr (Kıymeti beher 5) Kıyye 3 Baha 15 Guruş

Cem'an Yekûn

44 Guruş

Meblağan verdiği

Palamut Öşrü 8 Guruş

Beze Öşrü 8 Guruş

Üzüm Öşrü 18 Guruş

34 Guruş

Yekûn

Aded-i Ağnam resmî rüsum 14Keçi 7 Guruş

85 Guruş

Mezru' tarlası	Dönüm	Hasılat-ı Senevisi	520	Guruş
	25	(Bervec-i	<u>380</u>	Guruş
			900	Guruş
Bağı	Dönüm	Hasılat-ı Senevisi	180	Guruş
	3	(Bervec-i	<u>120</u>	Guruş
			300	Guruş
Palamut Korusu	Dönüm	Hasılat-ı Senevisi	80	Guruş
	5	(Bervec-i	<u>220</u>	Guruş
			300	Guruş
Kara Sığır Öküzü	Çift 1			
Sağman Kara Sığır	Re's 2	Hasılat-ı Senevisi	50	Guruş
Sağman Keçi	Re's 10	Hasılat-ı Senevisi	40	Guruş
Erkek Keçi	Re's 4	Hasılat-ı Senevisi	8	Guruş
Keçi Oğlağı	Re's 10			
Cem'an Yekûn				
Mecmuatından bir senede tahminen temettü-1			878	Guruş
Başkaca Ayak Ticaretinden bir senede tahminen			<u>722</u>	Guruş
zuhur eden temettü-1			1600	Guruş

12

Hane Numara Karabeyoğlu İbrahim

28 1

Erbâb-ı ziraatten idüğü

Muhassısı olan vergiden bir senede vermiş			490	Guruş
A'şar olarak sene-i sabıkada bir senede vermiş				
olduğu Hint (Kıymetibeher10)	Kıyye 3	Baha	30	Guruş
Çavdar (Kıymetibeher6)	Kıyye 2	Baha	12	Guruş
Şaîr (Kıymetibeher5)	Kıyye 5	Baha	25	Guruş
Burçak (Kıymetibeher8)	Kıyye 1	Baha	8	Guruş
Nohud(Kıymetibeher10)	Kıyye 1	Baha	10	Guruş
Sakız Afyonu (Kıymetibeher (80?)4	Kıyye	Baha	2	Guruş

(10?)0,5

Palamut Öşrü			10	Guruş
Beze Öşrü			5	Guruş
Üzüm öşrü			<u>12</u>	Guruş
			27	Guruş
Yekûn			113	Guruş

Aded-i Ağnam resmî rüsum 33 Guruş

			146	Guruş
Mezru' tarlası	Dönüm	Hasılat-1 Senevisi	910	Guruş
	20	(Bervec-i tahminen)	<u>490</u>	Guruş
			1400	Guruş
Bağı	Dönüm	Hasılat-1 Senevisi	120	Guruş
	2	(Bervec-i tahminen)	<u>80</u>	Guruş
			200	Guruş
Palamut Korusu	Dönüm	Hasılat-1 Senevisi	100	Guruş
	3	(Bervec-i tahminen)	<u>100</u>	Guruş
			200	Guruş
Kara Sığır Öküzü	Çift 1			
Sağman Kara Sığır	Re's 1	Hasılat-1 Senevisi	25	Guruş
Sağman Keçi	Re's 50	Hasılat-1 Senevisi	200	Guruş
Erkek Keçi	Re's 10	Hasılat-1 Senevisi	20	Guruş
Keçi Oğlağı	Re's 50			

Cem'an Yekûn

Mecmuatından bir senede tahminen temettü-1		1375	Guruş
Ak Ali asakir-i nizamiye-i şahaneden mütekalid		240	Guruş
Mustafa'nın şehir-i maaşı olarak bir senede temettü-1		<u>485</u>	Guruş
Merkûmun başkaca ayak ticaretinden bir senede		2100	Guruş

tahminen zuhur edentemettü-1

Hane Numara Hane-i Merkûmede Mûkayyedİbrahim'in Oğlu Numara-i

MezbûrdeMuharrer

28 5

Adi hizmetkâr idüğü

Muhassısı olan vergiden bir senede vermiş olduğu	100	Guruş
A'şar olarak sene-i sabıkada bir senede vermiş olduğu		

Meblağan verdiği	000	Guruş
Üzüm Öşrü	<u>6</u>	Guruş
	6	Guruş

Yekûn

Bağı	Dönüm	Hasılat-1 Senevisi	60	Guruş
	1	(Bervec-i tahminen)	<u>30</u>	Guruş
			90	Guruş
		Mecmuatından bir senede tahminen temettü-1	60	Guruş
		Hizmetkârlık ticaretinden bir senede tahminen	<u>390</u>	Guruş

zuhur eden temettü-1 450 Guruş

Hane Numara Koca (?)oğluAli

29 1

Erbâb-1 ziraatten idüğü

Muhassısı olan vergiden bir senedevermişolduğu 290 Guruş

A'şar olarak sene-i sabıkada bir senede vermişolduğu

Hınta (Kıymeti beher 10)	Kıyye	2	Baha	20	Guruş
Çavdar (Kıymeti beher	Kıyye	2	Baha	12	Guruş
Şaîr (Kıymeti beher 5)	Kıyye	4	Baha	20	Guruş
Burçak (Kıymeti beher	Kıyye	0.5	Baha	4	Guruş
	Cem'a Yekûn			56	Guruş

Meblağan

Palamut Öşrü	7.5	Guruş	
Duhân Öşrü	8	Guruş	
Beze Öşrü	4	Guruş	
Üzüm Öşrü	6	Guruş	
	25.5	Guruş	
	Yekûn	81.5	Guruş

Mezru' tarlası	Dönüm	Hasılat-ı Senevisi	680	Guruş
	15	(Bervec-i tahminen)	<u>320</u>	Guruş
			1000	Guruş

Bağı	Dönüm	Hasılat-ı Senevisi	60	Guruş
	1	(Bervec-i tahminen)	<u>40</u>	Guruş
			100	Guruş
Palamut Korusu	Dönüm	Hasılat-ı Senevisi	75	Guruş
	1	(Bervec-i tahminen)	<u>225</u>	Guruş
			300	Guruş

Kara Sığır	Çift 1			
Sağman Kara	Re's 2	Hasılat-ı Senevisi	50	Guruş

Cem'an Yekûn

Mecmuatından bir senede tahminen temettü-1	865	Guruş
Başkaca Ayak Ticaretinden bir senede tahminen	<u>435</u>	Guruş

zukur eden temettü-1

1300 Gurus

13

Cem'an Yekûn

Mecmuatından bir senede tahminen temettü-1

42710 Gurus

14

Sayfa Silik



**EK 14: Hamzacık Köyü Temettuât Transkripsiyonu (ML. VRD.
TMT. D. 08401)**

15

**Hüdavendigâr Sancağı Kazalarından Kepsud Kaza-i Karyelerinden Hamzacık
Karyesinde Mûkîm Ahalinin Emlak ve Arazi ve Temettü'i Defter-i Miktarı**

Hane	Numara	Molla Alioğlu İbrahim				
1	1					
Erbâb-ı ziraatten idüğü						
Bâ Berat-ı Âl-i Karye-i Merkûmenin hitabet hizmetinde bulunmuş olduğundan ahali himayesiyle sene-i sabıkada hiçbirsey vermemiş olduğu						
Muhassısı olan vergiden bir senede vermiş olduğu					000	Guruş
A'şar olarak sene-i sabıkada bir senede vermiş olduğu						
Hınta (Kıymeti beher 10)	Kıyye	1	Baha	10	Guruş	
Şaîr (Kıymeti beher 5)	Kıyye	3.5	Baha	17.5	Guruş	
Nohud(Kıymeti beher 10)	Kıyye	1	Baha	10	Guruş	
Öze(Kıymeti beher 2)	Kıyye	1.5	Baha	3	Guruş	
Cem'an Yekûn					40.5	Guruş
Meblağan verdiği						
	Beze Öşrü			3	Guruş	
	Üzüm Öşrü			6	Guruş	
Yekûn					9	Guruş
Yekûn					49.5	Guruş
Aded-i Ağnam resmî rüsum					<u>12</u>	
					61.5	
Mezru' tarlası						
	Dönüm	Hasılat-ı Senevisi		435	Guruş	
	50	(Bervec-i tahminen)		<u>365</u>	Guruş	
					800	Guruş
Bağı						
	Dönüm	Hasılat-ı Senevisi		60	Guruş	
	1	(Bervec-i tahminen)		<u>40</u>	Guruş	
					100	Guruş
Kara Sığır Öküzü						
	Çift 1					
Sağman Kara Sığır						
	Re's 10	Hasılat-ı Senevisi		250	Guruş	

Cem'an Yekûn

Mecmuatından bir senede tahminen temettü-

745

Guruş

Hane **Numara** **Debbâğoğlu Mustafa**
2 **1**

Erbâb-ı ziraatten idüğü

Muhassısı olan vergiden bir senede vermiş olduğu

380

Guruş

A'şar olarak sene-i sabıkada bir senede vermiş olduğu

Hınta (Kıymeti beher 10) Kıyye 9 Baha 90 Guruş

Şaîr (Kıymeti beher 5) Kıyye 5 Baha 25 Guruş

Burçak (Kıymeti beher 8) Kıyye 1 Baha 8 Guruş

Nohud(Kıymeti beher 10) Kıyye 1 Baha 10 Guruş

Cem'an Yekûn

133

Guruş

Mezru' tarlası

Dönüm

Hasılat-ı Senevisi

1330

Guruş

25

(Berveci-i tahminen)

820

Guruş

2150

Guruş

Camuş Öküzü

Çift 1

Sağman Kara Sığır

Re's 8

Hasılat-ı Senevisi

200

Guruş

Kara Sığır Dügesi

Re's 3

(Altmışüçte çift vereceği)

Cem'an Yekûn

Mecmuatından bir senede tahminen temettü-ı

1530

Guruş

Hane **Numara** **Bandura (?)oğlu**
3 **1**

Erbab-ı ziraatten idüğü

Muhassısı olan vergiden bir senede vermiş olduğu

24

Guruş

A'şar olarak sene-i sabıkada bir senede vermiş olduğu

Hınta (Kıymeti beher 10) Kıyye 6 Baha 60 Guruş

Şaîr (Kıymeti beher 5) Kıyye 5 Baha 25 Guruş

Burçak (Kıymeti beher 8)	Kıyye	1.5 Baha	12	Guruş
	Cem'an Yekûn		97	Guruş

Meblağın verdiği Üzüm Öşrü			<u>3</u>	Guruş
	Yekûn		100	Guruş

Mezru' tarlası	Dönüm	Hasılat-ı Senevisi	970	Guruş
	35	(Bervec-i tahminen)	<u>480</u>	Guruş
			1450	Guruş

Bağı	Dönüm	Hasılat-ı Senevisi	30	Guruş
	0.5	(Bervec-i tahminen)	<u>20</u>	Guruş
			50	Guruş
Camuş Öküzü	Çift 1			
Sağman Kara Sığır	Re's 5	Hasılat-ı Senevisi	125	Guruş
Kara Sığır Dügesi	Re's 3			
(Altmışüçte çift vereceği)				
	Cem'an Yekûn			
Mecmuatından bir senede tahminen temettü-1			1125	Guruş

16

Hane Numara Bandıroğlu Mehmet'in

4 1

Adi hizmetkâr idüğü

Muhassısı olan vergiden bir senede vermiş olduğu 44Guruş

A'şar olarak sene-i sabıkada bir senede vermiş olduğu

Hinta (Kıymeti beher 10)	Kıyye	1	Baha 10	Guruş
Çavdar (Kıymeti beher 6)	Kıyye	1	Baha 6	Guruş

Şaîr (Kıymeti beher 5)	Kıyye	1	Baha	5	Guruş
	Cem'an Yekûn			21	Guruş
	ÜzümÖşrü			<u>3</u>	Guruş
			Yekûn	24	Guruş
Aded-i	Ağnam Keçi	Re's 6		3	Guruş
				27	Guruş
Mezru' tarlası	Dönüm		Hasılat-1 Senevisi	210	Guruş
	8		(Bervec-i tahminen)	<u>90</u>	Guruş
				300	Guruş
Bağı	Dönüm		Hasılat-1 Senevisi	30	Guruş
	0.5		(Bervec-i tahminen)	<u>20</u>	Guruş
				50	Guruş
Sağman Keçi	Re's 6		Hasılat-1 Senevisi	24	Guruş
Keçi Oğlağı	Re's 3				
			Cem'an Yekûn		
	Mecmuatından bir senede tahminen temettü-1		264		Guruş
	Hizmetkârlık ticaretinden bir senede tahminen		<u>136</u>		Guruş
	zuhur eden temettü-1		400		Guruş

Hane Numara MacaroğluSüleyman
5 1

Hınta (Kıymeti beher 10)	Kıyye	5	Baha	50	Guruş
Şaîr (Kıymeti beher 5)	Kıyye	8	Baha	40	Guruş

Cem'an Yekûn

90 Guruş

Mezru' tarlası	Dönüm		Hasılat-1 Senevisi	900	Guruş
	20		(Bervec-i tahminen)	<u>350</u>	Guruş
Camuş Öküzü	Çift 1				
Sağman Kara Sığır	Re's 2		Hasılat-1 Senevisi	50	Guruş

Kara Sığır Dügesi	Re's 1				
(Altmışüçte çift vereceği)					
Kısrak	Re's 1	Hasılat-1 Senevisi	25	Guruş	
Cem'an Yekûn					
Mecmuatından bir senede tahminen temettü-1			975	Guruş	

Hane Numara Arapoğlu İsmail
6 1

Erbâb-1 ziraatten idüğü

Muhassısı olan vergiden bir senede vermiş olduğu				360	Guruş
A'şar olarak sene-i sabıkada bir senede vermiş olduğu					
Hınta (Kıymeti beher 10)	Kıyye	9	Baha	90	Guruş
Şaîr (Kıymeti beher 5)	Kıyye	4	Baha	20	Guruş
Burçak (Kıymeti beher 8)	Kıyye	2	Baha	16	Guruş
Öze (Kıymeti beher 2)	Kıyye	2	Baha	4	Guruş
Cem'an Yekûn					
Meblağan verdiği				130	Guruş
Üzüm				<u>6</u>	Guruş
Yekûn				136	Guruş

Mezru' tarlası	Dönüm	Hasılat-1 Senevisi	1300	Guruş
	40	(Bervec-i tahminen)	<u>750</u>	Guruş
			2050	Guruş

Bağı	Dönüm	Hasılat-1 Senevisi	60	Guruş
	1	(Bervec-i tahminen)	<u>40</u>	Guruş
			100	Guruş

Camuş Öküzü	Çift 1			
Sağman Kara Sığır	Re's 6	Hasılat-1 Senevisi	150	Guruş
Kara Sığır Dügesi	Re's 3			
(Altmışüçte çift vereceği)				
Kısrak	Re's 1	Hasılat-1 Senevisi	25	Guruş
Cem'an Yekûn				
Mecmuatından bir senede tahminen temettü-1			1535	Guruş

Hane **Numara** **Halilağaoğlu Mehmet**
7 **1**

Erbâb-ı ziraatten idüğü

Muhassısı olan vergiden bir senede vermiş olduğu 220 Guruş

A'şar olarak sene-i sabıkada bir senede vermiş olduğu

Hınta (Kıymeti beher 10)	Kıyye	4.5	Baha	45	Guruş
Şaîr (Kıymeti beher 5)	Kıyye	4	Baha	20	Guruş
Burçak (Kıymeti beher 8)	Kıyye	1.5	Baha	12	Guruş
Nohud(Kıymeti beher 10)	Kıyye	1.5	Baha	<u>15</u>	Guruş

Cem'an Yekûn

92 Guruş

Mezru' tarlası	Dönüm	Hasılat-ı Senevisi	920	Guruş
	40	(Bervech-i tahminen)	<u>380</u>	Guruş
			1300	Guruş

Camuş Öküzü	Çift 1			
Sağman Kara Sığır	Re's 3	Hasılat-ı Senevisi	75	Guruş
Kara Sığır Dugesi	Re's 1			
(Altmışüçte çift vereceği)				
Kısrak	Re's 1	Hasılat-ı Senevisi	25	Guruş

Cem'an Yekûn

Mecmuatından bir senede tahminen temettü-ı **1020** Guruş

Hane **Numara** **Battaloğlu Mustafa**
8 **1**

Erbâb-ı ziraatten idüğü

Muhassısı olan vergiden bir senede vermiş olduğu 190 Guruş

A'şar olarak sene-i sabıkada bir senede vermiş olduğu

Hınta (Kıymeti beher 10)	Kıyye	6	Baha	60	Guruş
Şaîr (Kıymeti beher 5)	Kıyye	3	Baha	15	Guruş
Nohud(Kıymeti beher 10)	Kıyye	1	Baha	10	Guruş
Öze(Kıymeti beher 2)	Kıyye	1	Baha	2	Guruş

Cem'an Yekûn

Meblağan verdiği			87	Guruş
Mezru' tarlası	Dönüm	Hasılat-ı Senevisi	870	Guruş
	20	(Bervec-i tahminen)	<u>480</u>	Guruş
			1350	Guruş

Camuş Öküzü Çift 1

Sağman Kara Sığır	Re's 1	Hasılat-ı Senevisi	25	Guruş
Kara Sığır Dügesi	Re's 1			
(Altmışüçte çift vereceği)				
		Cem'an Yekûn		
		Mecmuatından bir senede tahminen temettü-1	895	Guruş

Hane **Numara** **Köseoğlu Halil**
9 **1**

Erbab-ı ziraatten idüğü

A'şar olarak sene-i sabıkada bir senede vermiş olduğu

Hınta (Kıymeti beher 10)	Kıyye	12	Baha	120	Guruş
Şaîr (Kıymeti beher 5)	Kıyye	5	Baha	25	Guruş
Burçak (Kıymeti beher 8)	Kıyye	1	Baha	8	Guruş
			Cem'an Yekûn		
Meblağan verdiği			153	Guruş	
Beze			2	Guruş	
Üzüm			<u>6</u>	Guruş	
			8	Guruş	
			161	Guruş	
Aded-i Ağnam Rüsûmû Keçi	Re's 70		38.5	Guruş	
			199.5	Guruş	
Mezru' tarlası	Dönüm	Hasılat-ı Senevisi	1550	Guruş	
	40	(Bervec-i tahminen)	<u>850</u>	Guruş	

				2400	Guruş
Bağı	Dönüm	Hasılat-1 Senevisi	60		Guruş
	1	(Bervecch-i tahminen)	<u>40</u>		Guruş
			100		Guruş
Camuş Öküzü	Çift 1				
Sağman Keçi	Re's 60	Hasılat-1 Senevisi	240		Guruş
Kara Sığır Öküzü	Çift 1				
Erkek Keçi	Re's 10	Hasılat-1 Senevisi	20		Guruş
Sağman Kara Sığır	Re's 5	Hasılat-1 Senevisi	125		Guruş
Keçi Oğlağı	Re's 10				
Kara Sığır Dügesi	Re's 3				
(Altmışüçte çift vereceği)					
Kısrak	Re's 2	Hasılat-1 Senevisi	50		Guruş
Cem'an Yekûn					
Mecmuatından bir senede tahminen temettü-1			2045		Guruş
18					
Hane	Numara	Delimehmetoğlu İbrahim			
10	1				
Erbâb-1 ziraatten idüğü					
Muhassısı olan vergiden bir senede vermiş olduğu			170		Guruş
A'şar olarak sene-i sabıkada bir senede vermiş olduğu					
Hınta (Kıymeti beher 10)		Kıyye	3 Baha	40	Guruş
Şaîr (Kıymeti beher 5)		Kıyye	3 Baha	15	Guruş
Cem'an Yekûn					
			55		Guruş
Mezru' tarlası	Dönüm	Hasılat-1 Senevisi	550		Guruş
	15	(Bervecch-i tahminen)	<u>250</u>		Guruş
			800		Guruş
Sağman Kara Sığır	Re's 2	Hasılat-1 Senevisi	50		Guruş
Cem'an Yekûn					
Mecmuatından bir senede tahminen temettü-1			600		Guruş
Başkaca Ayak Ticaretinden bir senede tahminen zuhur eden temettü-1			<u>100</u>		Guruş
			700		Guruş

Hane **Numara** **Avretlioğlu Abdullah**
11 **1**

Erbâb-ı ziraatten idüğü

Muhassısı olan vergiden bir senede vermiş olduğı 275 Guruş

A'şar olarak sene-i sabıkada bir senede vermiş olduğı

Hınta (Kıymeti beher 10) Kıyye 6 Baha 60 Guruş

Şaîr (Kıymeti beher 5) Kıyye 3 Baha 15 Guruş

Burçak (Kıymeti beher 8) Kıyye 1 Baha 8 Guruş

Cem'an Yekûn⁸³ **Guruş**

Meblağan verdiğı

Üzüm Öşrü

6 Guruş

89 Guruş

Mezru' tarlası

Dönüm

20

Hasılat-ı Senevisi

830 Guruş

(Bervec-i tahminen) 670 Guruş

1550 Guruş

Bağı

Dönüm

1

Hasılat-ı Senevisi

60 Guruş

(Berv Guruş

Guruş

Camuş Öküzü Çift 1

Sağman Kara Sığır Re's 1

Hasılat-ı Senevisi

100 Guruş

Kara Sığır Dügesi Re's 2

(Altmışüçte çift vereceğı)

Kısrak Re's 2

Hasılat-ı Senevisi

50 Guruş

Arı Kovanı Adet 3

Hasılat-ı Senevisi

15 Guruş

Cem'an Yekûn

Mecmuatından bir senede tahminen temettü-ı **1055** Guruş

Başkaca Ayak Ticaretinden bir senede tahminen 195 Guruş

zuhur eden temettü-ı **1250** Guruş

Hane **Numara** **Osmanoğlu Salih**

12

1

Erbâb-ı ziraatten idüğü

Muhassısı olan vergiden bir senede vermiş olduğu	195	Guruş
--	-----	-------

A'şar olarak sene-i sabıkada bir senede vermiş olduğu

Hınta (Kıymeti beher 10)	Kıyye	4	Baha	40	Guruş
Şaîr (Kıymeti beher 5)	Kıyye	3	Baha	15	Guruş
Burçak (Kıymeti beher 8)	Kıyye	1	Baha	8	Guruş

Cem'an Yekûn**63** Guruş

Mezru' tarlası	Dönüm	Hasılat-ı Senevisi	630	Guruş
	10	(Bervec-i tahminen)	<u>570</u>	Guruş
			1200	Guruş

Kara Sığır Öküzü	Çift 1	Hasılat-ı Senevisi	75	Guruş
Sağman Kara Sığır	Re's 3			
Kara Sığır Dugesi	Re's 1			
(Altmışüçte çift vereceği)				

Cem'an Yekûn

Mecmuatından bir senede tahminen temettü-ı	705	Guruş
Başkaca Ayak Ticaretinden bir senede tahminen zuhur eden temettü-ı	<u>95</u>	Guruş
	800	Guruş

19

Hane Numara Devecioğlu İsmail**13****1**

Adi hizmetkâr idüğü

Muhassısı olan vergiden bir senede vermiş	135	Guruş
---	-----	-------

A'şar olarak sene-i sabıkada bir senede vermiş olduğu

Hınta (Kıymeti beher 10)	Kıyye	1	Baha	10	Guruş
Şaîr (Kıymeti beher 5)	Kıyye	2	Baha	10	Guruş

Cem'an Yekûn**20** Guruş

Mezru' tarlası	Dönüm	Hasılat-ı Senevisi	200	Guruş
----------------	-------	--------------------	-----	-------

8	(Bervech-i tahminen)	<u>100</u>	Guruş
		300	Guruş
Sağman Kara Sığır Re's 2	Hasılat-ı Senevisi	50	Guruş
Kara Sığır Dügesi Re's 3			
(Altmışüçte çift vereceği)			
Cem'an Yekûn			
Mecmuatından bir senede tahminen temettü-1		250	Guruş
Hizmetkârlık ticaretinden bir senede		<u>350</u>	Guruş
zuhur eden temettü-1		600	Guruş

Hane	Numara	Salihoğlu Ömer			
14	1				
Adi hizmetkâr idüğü					
Karye-i Merkûmenin Sığır Çobanlık hizmetinde bulunmuş olmakla					
ahalinin hizmetinde hiçbir şey vermemiş olduğu					
Muhassısı olan vergiden bir senede vermiş olduğu			000	Guruş	
A'şar olarak sene-i sabıkada bir senede vermiş olduğu					
Hınta (Kıymeti beher 10)	Kıyye	1	Baha	10	
				Guruş	
Cem'an Yekûn				10	Guruş
Mezru' tarlası	Dönüm	Hasılat-ı Senevisi	100	Guruş	
	11	(Bervech-i tahminen)	<u>50</u>	Guruş	
			150	Guruş	
Gayr-i ez mezru'tarlası Dönüm					
	25				
Sağman Kara Sığır	Re's 1	Hasılat-ı Senevisi	25	Guruş	
Cem'an Yekûn					
Mecmuatından bir senede tahminen temettü-1			125	Guruş	
Çobanlık ticaretinden bir senede tahminen			<u>125</u>	Guruş	
zuhur eden temettü-1			250	Guruş	

Hane **Numara** **Bandırođlu İsmail**
15 **1**

Erbab-ı ziraatten idüğü

Muhassısı olan vergiden bir senede vermiş olduđu 130 Guruş

A'şar olarak sene-i sabıkada bir senede vermiş olduđu

Hınta (Kıymeti beher 10) Kıyye 2 Baha 20 Guruş

Şaîr (Kıymeti beher 5) Kıyye 2 Baha 10 Guruş

Nohud(Kıymeti beher 10) Kıyye 1 Baha 10 Guruş

Cem'an Yekûn

40 Guruş

Mezru' tarlası Dönüm Hasılat-ı Senevisi 400 Guruş

15 (Bervec-i tahminen) 300 Guruş

700 Guruş

Kara Sığır Öküzü Çift 1 Hasılat-ı Senevisi 75 Guruş

Sağman Kara Sığır Re's 3 Hasılat-ı Senevisi 75 Guruş

Cem'an Yekûn

Mecmuatından bir senede tahminen temettü-1 **475** Guruş

Başkaca Ayak Ticaretinden bir senede tahminen 125 Guruş

zuhur eden temettü-1 **600** Guruş

20

Hane **Numara** **Bandırođlu Salih**
16 **1**

Erbâb-ı ziraatten idüğü

Muhassısı olan vergiden bir senede vermiş olduđu 270 Guruş

A'şar olarak sene-i sabıkada bir senede vermiş olduđu

Hınta (Kıymeti beher 10) Kıyye 6 Baha 60 Guruş

Şaîr (Kıymeti beher 5) Kıyye 2 Baha 10 Guruş

Burçak (Kıymeti beher 8) Kıyye 1 Baha 8 Guruş

Öze(Kıymeti beher 2) Kıyye 1 Baha 2 Guruş

Cem'an Yekûn

Meblağan verdiđi **80** Guruş

Üzüm Öşrü 6 Guruş

		Yekûn	86	Guruş
Mezru' tarlası	Dönüm	Hasılat-1 Senevisi	800	Guruş
	20	(Bervec-i tahminen)	<u>400</u>	Guruş
			1200	Guruş
Bağı	Dönüm	Hasılat-1 Senevisi	60	Guruş
	1	(Bervec-i tahminen)	<u>40</u>	Guruş
			100	Guruş
Kara Sığır Öküzü	Çift 1			
Sağman Kara Sığır	Re's 6	Hasılat-1 Senevisi	150	Guruş
Kara Sığır Dügesi	Re's 3			
(Altmışüçte çift vereceği)				

Cem'an Yekûn

Mecmuatından bir senede tahminen temettü-1	1010	Guruş
Başkaca Ayak Ticaretinden bir senede tahminen zuhur eden temettü-1	<u>140</u>	Guruş
	1150	Guruş

Hane **Numara** **Mehmetağaoğlu İsmail**
17 **1**

Erbâb-1 ziraatten idüğü

Muhassısı olan vergiden bir senede vermiş olduğu 250 Guruş

A'şar olarak sene-i sabıkada bir senede vermiş olduğu
Hinta (Kıymeti beher 10) Kıyye 3 Baha 30 Guruş

Şaîr (Kıymeti beher 5) Kıyye 2 Baha 10 Guruş
Öze(Kıymeti beher 2) Kıyye 2 Baha 4 Guruş

Cem'an Yekûn

Meblağan verdiği **44** Guruş
Tebâşir(?) öşrü 4 Guruş
48 Guruş

Mezru' tarlası	Dönüm	Hasılat-1 Senevisi	480	Guruş
	30	(Bervec-i tahminen)	<u>320</u>	Guruş
			800	Guruş
Kara Sığır Öküzü	Çift 1			
Sağman Kara Sığır	Re's 10	Hasılat-1 Senevisi	250	Guruş
Arı Kovanı	Aded 5	Hasılat-1 Senevisi	5	Guruş
Cem'an Yekûn				
Mecmuatından bir senede tahminen temettü-1			735	Guruş
Başkaca Ayak Ticaretinden bir senede tahminen			<u>265</u>	Guruş
zuhur eden temettü-1			1000	Guruş

Hane	Numara	Mollaalioğlu Hüseyin		
18	1			
Erbâb-1 ziraatten idüğü				
Muhassısı olan vergiden bir senede vermiş olduğu			380	Guruş
A'şar olarak sene-i sabıkada bir senede vermiş olduğu				
Hınta (Kıymeti beher 10)		Kıyye	5	Baha 50
Şaîr (Kıymeti beher 5)		Kıyye	3	Baha 15
Burçak (Kıymeti beher 8)		Kıyye	1	Baha 8
Cem'an Yekûn				
Meblağan verdiği			73	Guruş
Üzüm öşrü			<u>6</u>	Guruş
			79	Guruş
Yekûn				
Aded-i Ağnam Rüsûmû Keçi			Re's 45	<u>24</u>
				103
Mezru' tarlası	Dönüm	Hasılat-1 Senevisi	730	Guruş
	40	(Bervec-i tahminen)	<u>370</u>	Guruş
			110	Guruş
Bağı	Dönüm	Hasılat-1 Senevisi	60	Guruş
	1	(Bervec-i tahminen)	<u>40</u>	Guruş
			100	Guruş
Kara Sığır Öküzü	Çift 1			
Sağman Kara Sığır	Re's 9	Hasılat-1 Senevisi	225	Guruş
Kara Sığır Dügesi	Re's 2			
(Altmışüçte çift vereceği)				

Sağman Ağnam	Re's 45	Hasılat-1 Senevisi	270	Guruş
Kuzu	Re's25			
Cem'an Yekûn				
Mecmuatından bir senede tahminen temettü-1			1285	Guruş
Başkaca Ayak Ticaretinden bir senede tahminen			<u>215</u>	Guruş
zuhur eden temettü-1			1500	Guruş

21

Hane Numara Hane-i Merkûmede Hasan'ın Biraderzadesi OlubNumara-i

18 4 MerkûmedeHasan

Erbâb-1 ziraatten idüğü

Muhassısı olan vergiden bir senede vermiş olduğu 420 Guruş

A'şar olarak sene-i sabıkada bir senede vermiş olduğu

Hınta (Kıymetibeher 10)	Kıyye	3	Baha	30	Guruş
Şaîr (Kıymetibeher 5)	Kıyye	2	Baha	10	Guruş
Burçak (Kıymetibeher8)	Kıyye	1	Baha	8	Guruş

Cem'an Yekûn

Meblağan verdiği **48** Guruş

Aded-i AğnamRüsûmûKeçi Re's35 **19** Guruş
67 Guruş

Mezru'tarlası Dönüm Hasılat-1Senevisi 480 Guruş
30 (Bervec-itahminen) 370 Guruş
850 Guruş

Kara Sığır Öküzü Çift1
SağmanKara Sığır Re's 10 Hasılat-1Senevisi 250 Guruş
Sağnam Ağnam Re's 30 Hasılat-1Senevisi 180 Guruş
Erkek Ağnam Re's 5 Hasılat-1Senevisi 15 Guruş
Kuzu Re's20

Cem'an Yekûn

Mecmuatından bir senede tahminen temettü-1 **925** Guruş
Merkûmun tosun Ahz ve i'tasında bir senede 925 Guruş

					tahminen zuhur eden temettü-1	1850	Guruş		
Hane	Numara	Karamehmetoğlu Bekir'in							
19	1								
Erbâb-1 ziraatten idüğü									
					Muhassısı olan vergiden bir senede vermiş olduğu	170	Guruş		
A'şar olarak sene-i sabıkada bir senede vermiş olduğu									
					Hınta (Kıymeti beher 10)	Kıyye 3	Baha 30	Guruş	
					Şaîr (Kıymeti beher 5)	Kıyye 3	Baha 15	Guruş	
					Burçak (Kıymeti beher 8)	Kıyye 2	Baha 16	Guruş	
Cem'an Yekûn									
					Meblağan verdiği		61	Guruş	
					Üzüm Öşrü		<u>6</u>	Guruş	
Yekûn									
							67	Guruş	
					Mezru' tarlası	Dönüm 20	Hasılat-ı Senevisi (Bervec-i tahminen)	610	Guruş
								<u>490</u>	Guruş
								1100	Guruş
					Bağı	Dönüm 1	Hasılat-ı Senevisi (Bervec-i tahminen)	60	Guruş
								<u>40</u>	Guruş
								100	Guruş
					Kara Sığır Öküzü	Çift 1			
Cem'an Yekûn									
					Mecmuatından bir senede tahminen temettü-1		670	Guruş	
					Başkaca Ayak Ticaretinden bir senede tahminen zuhur eden temettü-1		<u>130</u>	Guruş	
							800	Guruş	

Hane **Numara** **Mollamustafaoğlu Mehmed**
20 **1**

Erbab-1 ziraatten idüğü

					Muhassısı olan vergiden bir senede vermiş olduğu	250	Guruş	
A'şar olarak sene-i sabıkada bir senede vermiş olduğu								
					Hınta (Kıymeti beher 10)	Kıyye 3	Baha 30	Guruş
					Şaîr (Kıymeti beher 5)	Kıyye 1	Baha 5	Guruş

Cem'an Yekûn

Mezru' tarlası	Dönüm	Hasılat-ı Senevisi	35	Guruş
	20	(Bervec-i tahminen)	350	Guruş
			<u>310</u>	Guruş
			650	Guruş
Camuş Öküzü	Çift 1			
Sağman Kara Sığır	Re's 2	Hasılat-ı Senevisi	50	Guruş

Kara Sığır Dügesi Re's 3
(Altmışüçte çift vereceği)

Cem'an Yekûn

Mecmuatından bir senede tahminen temettü-1	400	Guruş
Merkûmun tosun Ahz ve i'tasında bir senede tahminen zuhur eden temettü-1	<u>700</u>	Guruş
	1100	Guruş

22

Hane **Numara** **Beyazoğlu Mustafa**
21 **1**

Adi hizmetkâr idüğü

Karye-i Merkûmenin sığır çobanlık hizmetinde bulunmuş olmakla ahalinin hizmetinde hiçbir şey vermemiş olduğu

Muhassısı olan vergiden bir senede vermiş olduğu 000 Guruş

A'şar olarak sene-i sabıkada bir senede vermiş olduğu 000 Guruş

Sağman Kara Sığır Re's 3 Hasılat-ı Senevisi 75 Guruş
Kara Sığır Dügesi Re's 2
(Altmışüçte çift vereceği)

Cem'an Yekûn

Mecmuatından bir senede tahminen temettü-1	75	Guruş
Hizmetkârlık ticaretinden bir senede tahminen zuhur eden temettü-1	<u>225</u>	Guruş
	300	Guruş

Hane **Numara** **Hane-i Merkûmede Mûkayeed Mustafa'nın**
21 **4** **Hemşerizadesi Olub Numara-i Mezbûrede Muharrer**

Erbab-1 ziraatten idüğü

Muhassısı olan vergiden bir senede vermiş olduğu				390	Guruş
A'şar olarak sene-i sabıkada bir senede vermiş olduğu					
Hınta (Kıymeti beher 10)	Kıyye	4	Baha	40	Guruş
Şaîr (Kıymeti beher 5)	Kıyye	3	Baha	15	Guruş
Burçak (Kıymeti beher 8)	Kıyye	1	Baha	8	Guruş
Öze(Kıymeti beher 2)	Kıyye	3	Baha	6	Guruş
Nohud(Kıymeti beher 10)	Kıyye	1	Baha	10	Guruş
Cem'an Yekûn				79	Guruş
Meblağın verdiği					
Üzüm Öşrü				<u>6</u>	Guruş
Yekûn				85	Guruş
Mezru' tarlası					
	Dönüm		Hasılat-ı Senevisi	790	Guruş
	20		(Bervec-i tahminen)	<u>510</u>	Guruş
				1300	Guruş
Bağı					
	Dönüm		Hasılat-ı Senevisi	60	Guruş
	1		(Bervec-i tahminen)	<u>40</u>	Guruş
				100	Guruş
Kara Sığır Öküzü					
	Çift 1				
Sağman Kara Sığır	Re's 8		Hasılat-ı Senevisi	200	Guruş
Kara Sığır Dugesi	Re's 3				
(Altmışüçte çift vereceği)					
Arı Kovanı	Aded 3		Hasılat-ı Senevisi	15	Guruş
Cem'an Yekûn					
			Mecmuatından bir senede tahminen temettü-1	1065	Guruş
			Başkaca Ayak Ticaretinden bir senede tahminen	<u>285</u>	Guruş
			zuhur eden temettü-1	1350	Guruş
Cem'an Yekûn					
			Mecmuatından bir senede tahminen temettü-1	22520	Guruş

23
Silik Sayfa

24
Silik Sayfa

**EK 15: Süleler Köyü Temettuât Transkripsiyonu (ML. VRD. TMT.
D. 08401)**

25

**Hüdavendigâr Sancağı Kazalarından Kepsud Kazası Karyelerinden
Süleler Karyesinde Mûkîm Ahalinin Emlak ve Arazi Temettü'i**

Hane	Numara	Musaoğlu Hacı		
1	1			
Karye-i Merkûmenin hizmetkârlık hizmetinde bulunmuş olmakla ahalinin hizmetinde hiçbir şey vermemiş olduğu				
Muhassısı olan vergiden bir senede vermiş olduğu			000	Guruş
A'şar olarak sene-i sabıkada bir senede vermiş olduğu			000	Guruş
Sağman Kara Sığır	Re's 7	Hasılat-ı Senevisi	175	Guruş
Kara Sığır Dügesi (Altmışüçte çift vereceği)	Re's 3			
Def'a Kara Sığır Dügesi (Altmışüçte çift vereceği)	Re's 2			
Sağman Camuş	Re's 1	Hasılat-ı Senevisi	35	Guruş
Camuş Dügesi (Altmışüçte çift vereceği)	Re's 1			
Cem'an Yekûn				
Mecmuatından bir senede tahminen temettü-ı			210	Guruş
Merkûmede başkaca ticaretinden bir			<u>190</u>	Guruş
tahminen zuhur eden temettü-ı			400	Guruş

Hane Numara Hacimusaoğlu İbrahim
2 1

Erbâb-ı ziraatten idüğü
Karye-i Merkûmenin Muhtarlık hizmetinde bulunmuş olmakla ahalinin hizmetinde hiçbir şey vermemiş olduğu

Muhassısı olan vergiden bir senede vermiş olduğu 000 Guruş

A'şar olarak sene-i sabıkada bir senede vermiş olduğu

Burçak (Kıymeti beher 8)	Kıyye	0.5	Baha	4	Guruş
Nohud(Kıymeti beher 10)	Kıyye	1	Baha	<u>10</u>	Guruş
	Cem'an Yekûn			78.5	Guruş

Mezru' tarlası	Dönüm	Hasılat-ı Senevisi	785	Guruş
	100	(Bervec-i tahminen)	515	Guruş

1300 Guruş

Kara Sığır Öküzü	Çift 1				
Sağman Kara Sığır	Re's 2	Hasılat-ı Senevisi	50	Guruş	

Cem'an Yekûn

Mecmuatından bir senede tahminen temettü-1 **835** Guruş

Ha Numara

3 1

Erbâb-ı ziraatten idüğü

Muhassısı olan vergiden bir senede 23 Gu

A'şar olarak sene-i sabıkada bir senede vermiş olduğu

Hınta (Kıymeti beher 10)	Kıyye	3	Baha	30	Gu
Şaîr (Kıymeti	Kıyye	3	Baha	15	Gu

Cem'an Yekûn

Meblağan verdiği **45** Gu

DuhanÖşrü 4 Gu

Yekûn **49** Gu

ruş

Mezru' tarlası	Dönüm	Hasılat-ı Senevisi	490	Guruş
	40	(Bervec-i tahminen)	<u>310</u>	Guruş
			800	Guruş

Kara Sığır Öküzü	Çift 1				
Sağman Kara Sığır	Re's 3	Hasılat-ı Senevisi	75	Guruş	

Kara Sığır Dügesi Re's 2
(Altmışüçte çift vereceği)

Cem'an Yekûn

Mecmuatından bir senede tahminen temettü-1	565	Guruş
Merkûmûn başkaca ayak ticaretinden bir senede	<u>435</u>	Guruş
tahminen zuhur eden temettü-1	1000	Guruş

Hane Numara Hacımusaoglu Yakub

5 1

Erbâb-ı ziraatten idüğü

Muhassısı olan vergiden bir senede vermiş olduğu 300 Guruş

A'şar olarak sene-i sabıkada bir senede vermiş olduğu

Hınta (Kıymeti beher 10)	Kıyye	3	Baha	30	Guruş
Şaîr (Kıymeti beher 5)	Kıyye	3	Baha	15	Guruş
Burçak (Kıymeti beher 8)	Kıyye	2	Baha	16	Guruş

Cem'an Yekûn

61 Guruş

Meblağan verdiği

Duhan Öşrü 8 Guruş

Beze Öşrü 2 Guruş

10 Guruş

Yekûn 71 Guruş

Mezru' tarlası Dönüm Hasılat-ı Senevisi 710 Guruş

50 (Bervec-i tahminen) 290 Guruş

1000 Guruş

Kara Sığır Öküzü Çift 1

Sağman Kara Sığır Re's 6 Hasılat-ı Senevisi 150 Guruş

Kara Sığır Dügesi Re's 1

(Altmışüçte çift vereceği)

Arı Kovanı Aded 3 Hasılat-ı Senevisi 15 Guruş

Cem'an Yekûn

Mecmuatından bir senede tahminen temettü-1 **875** Guruş

Merkûmûn başkaca ayak ticaretinden bir senede 325 Guruş

tahminen zuhur eden temettü-1 **1200** Guruş

Hane Numara Çelebiođlu Ahmet
6 1

Adi hizmetkâr idüğü

Muhassısı olan vergiden bir senede vermiş olduđu 70 Guruş

A'şar olarak sene-i sabıkada bir senede vermiş olduđu

Hınta (Kıymeti beher 10) Kıyye 3 Baha 30 Guruş

Şaîr (Kıymeti beher 5) Kıyye 3 Baha 15 Guruş

Cem'an Yekûn

45 Guruş

Mezru' tarlası Dönüm Hasılat-ı Senevisi 450 Guruş

10 (Berveci-i tahminen) 200 Guruş

650 Guruş

Merkeb Re's 1

Arı Kovanı Aded 4 Hasılat-ı Senevisi 20 Guruş

Cem'an Yekûn

Mecmuatından bir senede tahminen temettü-1 **470** Guruş

Merkûmûn hizmetkârlık ticaretinden bir senede 80 Guruş

tahminen zuhur eden temettü-1 **550** Guruş

27

Hane Numara Hane-i Merkûmede Mûkayyeed Ahmed'in
6 3 Karındaşı Olub Numara-i Mezbûrede İbrahim

Adi hizmetkâr idüğü

Muhassısı olan vergiden bir senede vermiş 120 Guruş

A'şar olarak sene-i sabıkada bir senede vermiş olduđu

Hınta (Kıymeti beher 10) Kıyye 1 Baha 10 Guruş

Çavdar (Kıymeti beher 6) Kıyye 2 Baha 12 Guruş

Şaîr (Kıymeti beher Kıyye 3 Baha 15 Guruş

Cem'an Yekûn

37 Guruş

Mezru' tarlası Dönüm Hasılat-ı Senevisi 370 Guruş

	10	(Bervec-i tahminen)	<u>130</u>	Guruş
			500	Guruş
Sağman Kara Sığır	Re's 1	Hasılat-ı Senevisi	25	Guruş
Arı	Aded 1	Hasılat-ı Senevisi	5	Guruş
Cem'an Yekûn				
Mecmuatından bir senede tahminen temettü-1			400	Guruş
Merkûmûn hizmetkârlık ticaretinden bir senede tahminen zuhur eden temettü-1			<u>150</u>	Guruş
			550	Guruş

Hane	Numara	Yarna(?) oğlu Hüseyin		
7	1			
Erbab-ı ziraatten idüğü				
Muhassısı olan vergiden bir senede vermiş olduğu			230	Guruş
A'şar olarak sene-i sabıkada bir senede vermiş olduğu				
Hinta (Kıymeti beher 10)		Kıyye	3	Baha
Çavdar (Kıymeti beher 6)		Kıyye	3	Baha
			30	Guruş
			18	Guruş
Cem'an Yekûn				
Meblağan verdiği			48	Guruş
Duhan Öşrü			8	Guruş
Bostan Öşrü			<u>2</u>	Guruş
			10	Guruş
Yekûn			58	Guruş
Mezru' tarlası	Dönüm	Hasılat-ı Senevisi	580	Guruş
	25	(Bervec-i tahminen)	<u>320</u>	Guruş
			900	Guruş
Kara Sığır Öküzü	Çift 1			
Sağman Kara Sığır	Re's 6	Hasılat-ı Senevisi	150	Guruş
Kara Sığır Dügesi	Re's 2			
(Altmışüçte çift vereceği)				
Arı Kovanı	Aded 1	Hasılat-ı Senevisi	5	Guruş
Cem'an Yekûn				
Mecmuatından bir senede tahminen temettü-1			735	Guruş
Başkaca Ayak Ticaretinden bir senede tahminen zuhur eden temettü-1			<u>115</u>	Guruş
			850	Guruş

Hane **Numara** **Kadiođlu Ali**
8 **1**

Erbab-1 ziraatten idüğü

Muhassısı olan vergiden bir senede vermiş olduđu 230 Guruş

A'şar olarak sene-i sabıkada bir senede vermiş olduđu

Hınta (Kıymeti beher 10)	Kıyye	1	Baha	10	Guruş
Çavdar (Kıymeti beher 6)	Kıyye	1	Baha	6	Guruş
Şaîr (Kıymeti beher 5)	Kıyye	3	Baha	15	Guruş
Burçak (Kıymeti beher 8)	Kıyye	1	Baha	8	Guruş

Cem'an Yekûn

39 Guruş

Mezru' tarlası	Dönüm	Hasılat-1 Senevisi	390	Guruş
	15	(Berveci-i tahminen)	<u>210</u>	Guruş
			600	Guruş

Kara Sıđır Öküzü	Çift 1			
Sađman Kara Sıđır	Re's 1	Hasılat-1 Senevisi	25	Guruş
Kara Sıđır Dügesi	Re's 1			
(Altmışüçte çift vereceđi)				

Cem'an Yekûn

Mecmuatından bir senede tahminen temettü-1	415	Guruş
Merkûmûn başkaca ayak ticaretinden bir senede	<u>335</u>	Guruş
tahminen zuhur eden temettü-1	750	Guruş

Hane **Numara** **Kadiođlu İbrahim**
9 **1**

Adi hizmetkâr idüğü

Muhassısı olan vergiden bir senede vermiş olduđu 70 Guruş

A'şar olarak sene-i sabıkada bir senede vermiş olduđu 000 Guruş

Merkûmun hiçbir nesnesi olmayup

me'lûf(?) olduđu hizmetkârlık ticaretinden senevi

zuhurat temettüü tahmini 300 Guruş

Cem'an Yekûn **300** Guruş

Hane **Numar** **Hane-i Merkûmede Mûkayyeed İbrahim'in**
9 **3** **Numara-i Mezbûrede Karındaşı Halil**

Erbâb-ı ziraatten idüğü

Muhassısı olan vergiden bir senede vermiş olduđu 50 Guruş

A'şâr olarak sene-i sabıkada bir senede vermiş olduđu

Hınta (Kıymeti beher 10) Kıyye 1 Baha 10 Guruş

Şaîr (Kıymeti beher 5) Kıyye 2 Baha 10 Guruş

Cem'an Yekûn **20** Guruş

Müste'cir Olduđu Dönüm Hasılat-ı Senevisi 200 Guruş

tarla 8 (Bervec-i tahminen) 100 Guruş

300 Guruş

Kara Sığır Öküzü Çift 1

Sağman Kara Sığır Re's 1 Hasılat-ı Senevisi 25 Guruş

Cem'an Yekûn

Mecmuatından bir senede tahminen temettü-ı **225** Guruş

Merkûmûn başkaca Ayak Ticaretinden birsenede 125 Guruş

tahminen zuhur eden temettü-ı **350** Guruş

Hane Numara İmamoğlu Abdullah
10 1

Erbab-ı ziraatten idüğü

Muhassısı olan vergiden bir senede vermiş olduğu 110 Guruş

A'şar olarak sene-i sabıkada bir senede vermiş olduğu

Hınta (Kıymeti beher 10)	Kıyye	1	Baha	10	Guruş
Şaîr (Kıymeti beher 5)	Kıyye	2	Baha	10	Guruş
Cem'an Yekûn				20	Guruş

Müste'cir Olduğu tarla	Dönüm	Hasılat-ı Senevisi	200	Guruş	
	5	(Bervec-i tahminen)	<u>150</u>	Guruş	
				350	Guruş

Sağman Kara Sığır Re's 1 Hasılat-ı Senevisi 25 Guruş

Cem'an Yekûn

Mecmuatından bir senede tahminen temettü-1	225	Guruş	
Merkûmûn başkaca Ayak Ticaretinden birsenede tahminen zuhur eden temettü-1	<u>225</u>	Guruş	
		450	Guruş

29

Hane Numara Hatiboğlu İbrahim
11 1

Erbab-ı ziraatten idüğü

Muhassısı olan vergiden bir senede vermiş olduğu 200 Guruş

A'şar olarak sene-i sabıkada bir senede vermiş olduğu

Hınta (Kıymeti beher 10)	Kıyye	2	Baha	20	Guruş
Çavdar (Kıymeti beher 6)	Kıyye	1	Baha	6	Guruş
Şaîr (Kıymeti beher 5)	Kıyye	2	Baha	10	Guruş
Burçak (Kıymeti beher 8)	Kıyye	0.5	Baha	4	Guruş
Cem'an Yekûn				40	Guruş

Mezru' tarlası	Dönüm	Hasılat-ı Senevisi	400	Guruş
	12	(Bervec-i tahminen)	<u>200</u>	Guruş

Kara Sığır Öküzü	Çift 1		600	Guruş
Sağman Kara Sığır	Re's 2	Hasılat-ı Senevisi	50	Guruş
Kara Sığır Dügesi	Re's 1			
(Altmışüçte çift vereceği)				

Cem'an Yekûn

Mecmuatından bir senede tahminen temettü-1	450	Guruş
Merkûmûn başkaca ayak ticaretinden bir senede tahminen zuhur eden temettü-1	<u>450</u>	Guruş
	900	Guruş

Hane Numara Hanlı(?)oğlu Osman

12 1

Adi hizmetkâr idüğü

Muhassısı olan vergiden bir senede vermiş 110 Guruş

A'şar olarak sene-i sabıkada bir senede vermiş olduğu					
Hınta (Kıymeti beher 10)	Kıyye	3	Baha	30	Guruş
Şaîr (Kıymeti beher 5)	Kıyye	3	Baha	15	Guruş
Cem'an Yekûn			45	Guruş	

Mezru' tarlası	Dönüm	Hasılat-ı Senevisi	450	Guruş
	10	(Bervec-i tahminen)	<u>250</u>	Guruş
			700	Guruş

Sağman Kara Sığır	Re's 1	Hasılat-ı Senevisi	25	Guruş
Kara Sığır Dügesi	Re's 1			
(Altmışüçte çift vereceği)				
Arı Kovanı	Aded 5	Hasılat-ı Senevisi	25	Guruş

Cem'an Yekûn

Mecmuatından bir senede tahminen temettü-1	500	Guruş
Hizmetkârlık ticaretinden bir senede tahminen zuhur eden temettü-1	<u>100</u>	Guruş
	600	Guruş

Hane **Numara** **Baba Hasan(?) oğlu Hasan**
13 **1**

Erbab-ı ziraatten idüğü

Muhassısı olan vergiden bir senede vermiş olduğu 250 Guruş

A'şar olarak sene-i sabıkada bir senede vermiş olduğu

Hınta (Kıymeti beher 10)	Kıyye	3	Baha	30	Guruş
Çavdar (Kıymeti beher 6)	Kıyye	1.5	Baha	9	Guruş
Şaîr (Kıymeti beher 5)	Kıyye	3	Baha	15	Guruş
Burçak (Kıymeti beher 8)	Kıyye	1	Baha	8	Guruş

Cem'an Yekûn

62 Guruş

Mezru' tarlası	Dönüm	Hasılat-ı Senevisi	620	Guruş
	15	(Bervec-i tahminen)	<u>280</u>	Guruş
			900	Guruş

Camuş Öküzü Çift 1

Sağman Kara Sığır	Re's 6	Hasılat-ı senevisi	Guruş
		150	

Kara Sığır Dügesi Re's 2
(Altmışüçte çift vereceği)

Cem'an Yekûn

Mecmuatından bir senede tahminen temettü-ı	770	Guruş
Başkaca ayak ticaretinden bir senede	<u>330</u>	Guruş
tahminen zuhur eden temettü-ı	1100	Guruş

30

Hane **Numara** **Hacıoğlu Mehmet**
14 **1**

Erbab-ı ziraatten idüğü

Muhassısı olan vergiden bir senede vermiş 120 Guruş

A'şar olarak sene-i sabıkada bir senede vermiş olduğu

Hınta (Kıymeti beher 10)	Kıyye	2	Baha	20	Guruş
--------------------------	-------	---	------	----	-------

Çavdar (Kıymeti beher 6)	Kıyye	2.5	Baha	15	Guruş
Şaîr (Kıymeti beher 5)	Kıyye	3.5	Baha	17,5	Guruş
Cem'an Yekûn				52,5	Guruş
Mezru' tarlası	Dönüm	Hasılat-ı Senevisi		525	Guruş
	25	(Bervecch-i tahminen)		<u>325</u>	Guruş
				850	Guruş
Camuş Öküzü	Çift 1				
Cem'an Yekûn					
Mecmuatından bir senede tahminen temettü-1				525	Guruş

Hane **Numara** **Hacıosmanoğlu Molla Ali**
0 **0**

Erbab-ı ziraatten idüğü

A'şar olarak sene-i sabıkada bir senede vermiş olduğu

Hınta (Kıymeti beher 10)	Kıyye	6	Baha	60	Guruş
Çavdar (Kıymeti beher 6)	Kıyye	3	Baha	18	Guruş
Şaîr (Kıymeti beher 5)	Kıyye	6	Baha	30	Guruş

Cem'an Yekûn

108 Guruş

Meblağan verdiği

Dûhan Öşrü

32 Guruş

140 Guruş

Merkûm derûnî kazada Haymanişin bulunan Turfanlu(?) Cemaati ahalisinden olub Cemâati Merkûmede Derûnunda hargele ve sığır ma'a tosun misüllü başkaca emvali olub kendisü dahi konar göçer makûleden ve mali mir'iyesini beher sene cemâat-i merkûme tarafına edâ etmekte olmağın karye-i merkûme gayz ez a'şar

hiçbir şey vermemiş idüğü				
Mezrû' tarlası	Dönüm	Hasılat-1 Senevisi	1400	Guruş
	100	(Bervec-h-i tahminen)	<u>840</u>	Guruş
			2240	Guruş
Kara Sığır Öküzü	Çift 1			
Camuş Öküzü	Çift 1			
		Cem'an Yekûn		
	Mecmuatından bir senede tahminen temettü-1		1400	Guruş

Cem'an Yekûn
Mecmuatından bir senede tahminen temettü-1 **13060** Guruş

31
silik

32
silik

**EK 16: Kavacık Köyü Temettüât Transkripsiyonu (ML. VRD.
TMT. D. 08401)**

**Hüdavendigâr Sancağı Kazalarından Kebsud Kazasında Vakî
Kavacık Karyesinde Mûkîm Ahalinin Emlak ve Arazi
Temettü'i**

33

Hane Numara Hatip Hüseyin Efendi

1 1

Bâ Berat-ı Âl-i Karye-i Merkûmenin hitabet hizmetinde bulunmuş

olduğundan ahali himayesiyle sene-i sabıkada hiçbirşey vermemiş olduğu

Muhassısı olan vergiden bir senede vermiş olduğu

000

Guruş

A'şar olarak sene-i sabıkada bir senede vermiş olduğu

000

Guruş

Merkûmenin hiçbir nesnesi olmayub hitabet hizmetini dahi hasbice

idare edememiş ve başka türlü temettûata dahi adem-i kudreti olmak

hasebiyle şunun bunun i'anesiyle geçinmekte olduğu.

Cem'an Yekûn000 Guruş

Hane Numara Ayvaz (?) oğlu Ömer

2 1

Erbab-ı ziraatten idüğü

Karye-i Merkûme'nin muhtarlık hizmetinde bulunmak olduğundan

ahalinin himayesiyle hiçbir şey vermemiş olduğu

Muhassısı olan vergiden bir senede vermiş olduğu

000

Guruş

A'şar olarak sene-i sabıkada bir senede vermiş olduğu

Hinta (Kıymetibeher10)

Kıyye

9

Baha

90

Guruş

Şaîr (Kıymetibeher5)

Kıyye

12

Baha

60

Guruş

Burçak (Kıymetibeher8)

Kıyye

1

Baha

8

Guruş

Nohud (Kıymetibeher10) Kıyye 2.5 Baha 25 Guruş

Cem'an Yekûn 183 Guruş

Meblağan verdiği

Duhân Öşrü 24 Guruş

Yekûn 207 Guruş

Aded-i Ağnam resmî rüsum 51 Ağnam Keçi 32
239

Mezru' tarlası Dönüm 50 Hasılat-ı Senevisi (Berveci-i tahminen) 2070
1230
3300 Guruş

Camuş Öküzü Çift 2
Sağman Kara Sığır Re's 5 Hasılat-ı Senevisi 125 Guruş

Kara Sığır Dügesi Re's 2
(Altmışüçte çift vereceği)

Sağman Camuş Re's 2 Hasılat-ı Senevisi 70 Guruş

Sağman Ağnam Re's 48 Hasılat-ı Senevisi 288 Guruş

Erkek Ağnam Re's 3 Hasılat-ı Senevisi 9 Guruş

Kuzu Re's 25

Sağman Keçi Re's 5 Hasılat-ı Senevisi 20 Guruş

Keçi Oğlağı Re's 3

Cem'an Yekûn

Mecmuatından bir senede tahminen temettü-1 2582 Guruş

Hane Numara Hane-i Merkûmede Mûkayyed Ömerin
2 7 **Karındaşı Olub Numara-i Mezbûrede Osman**

Erbâb-ı ziraatten idüğü

Muhassısı olan vergiden bir senede vermiş 180 Guruş

A'şar olarak sene-i sabıkada bir senede vermiş olduğu

Hınta (Kıymeti beher 10) Kıyye 3 Baha 30 Guruş

Çavdar (Kıymeti beher 6) Kıyye 6 Baha 36 Guruş

Şaîr (Kıymeti beher5) Kıyye 4 Baha 20 Guruş

Burçak (Kıymeti beher 8) Kıyye 1 Baha 8 Guruş

Öze(Kıymeti beher2) Kıyye 1 Baha 2 Guruş

Cem'an Yekûn					
Meblağın verdiği				96	Guruş
Bostan Öşr				10	Guruş
		Yekûn		106	Guruş
.....İcar olduğu	Dönüm	Hasılat-1 Senevisi		1060	Guruş
Mezru' tarlası	50	(Bervec-i tahminen)		<u>440</u>	Guruş
				1500	Guruş
Camuş Öküzü	Çift 1				
Sağman Camuş	Re's 1	Hasılat-1 Senevisi		35	Guruş
Sağman Kara Sığır	Re's 4	Hasılat-1 Senevisi		100	Guruş
Kara Sığır Dügesi	Re's 1				
(Altmışüçte çift vereceği)					
Kısrak	Re's 2	Hasılat-1 Senevisi		50	Guruş
Cem'an Yekûn					
		Mecmuatından bir senede tahminen temettü-1		1245	Guruş

34

Hane **Numara** **Keklikoğlu Ali**
3 **1**

Erbâb-ı ziraatten idüğü

Muhassısı olan vergiden bir senede vermiş olduğu 180 Guruş

A'şar olarak sene-i sabıkada bir senede vermiş olduğu

Hınta (Kıymeti beher 10) Kıyye 1 Baha 10 Guruş

Şâir (Kıymeti beher 5) Kıyye 1 Baha 5 Guruş

Cem'an Yekûn

Meblağın verdiği **15** Guruş

Bostan Öşrü 2 Guruş

Yekûn **17** Guruş

Mezru' tarlası Dönüm Hasılat-1 Senevisi 170 Guruş

25 (Bervec-i tahminen) 530 Guruş

700 Guruş

Kara Sığır Öküzü Çift 2

Sağman Kara Sığır Re's 2 Hasılat-1 Senevisi 50 Guruş

Kara Sığır Dügesi Re's 1

(Altmışüçte çift vereceği)

Arı Kovanı Aded 2 Hasılat-1 Senevisi 10 Guruş

Cem'an Yekûn

Mecmuatından bir senede tahminen temettü-1 **230** Guruş

Başkaca ayak ticaretinden bir senede 620 Guruş

tahminen zuhur eden temettü-1 **850** Guruş

Hane **Numara** **Hatiboğlu Süleyman**
4 **1**

Erbab-1 ziraatten idüğü

Muhassısı olan vergiden bir senede vermiş olduğu **180** Guruş

A'şar olarak sene-i sabıkada bir senede vermiş olduğu

Hınta	Kıyye	5	Baha	50	Guruş
Şaîr	Kıyye	2.5	Baha	12.5	Guruş
Burçak	Kıyye	1	Baha	8	Guruş

Cem'an Yekûn

Meblağan verdiği **70.5** Guruş

Bostan Öşrü **2** Guruş

Yekûn **72.5** Guruş

Mezru' tarlası	Dönüm	Hasılat-1 Senevisi	725	Guruş
	20	(Bervec-i tahminen)	<u>425</u>	Guruş
			1150	Guruş

Camuş Öküzü	Çift 1			
Sağman Kara Sığır	Re's 4	Hasılat-1 Senevisi	100	Guruş
Kara Sığır Dügesi	Re's 1			
(Altmışüçte çift vereceği)				

Arı Kovanı	Aded 1	Hasılat-1 Senevisi	5	Guruş
------------	--------	--------------------	---	-------

Cem'an Yekûn

Mecmuatından bir senede tahminen temettü-1 **830** Guruş

Hane **Numara** **Yolcu (?)oğlu Mustafa**
5 **1**

Erbâb-1 ziraatten idüğü

Şaîr (Kıymeti beher 5)	Kıyy	3	Baha	15	Guruş
------------------------	------	---	------	----	-------

Cem'an Yekûn **45** **Guruş**

Meblağan verdiği					
Bostan Öşrü				2	Guruş

		Yekûn	47	Guruş
Mezru' tarlası	Dönüm	Hasılat-1 Senevisi	470	Guruş
	8	(Bervec-i tahminen)	<u>330</u>	Guruş
			800	Guruş
Kara Sığır Öküzü	Çift 2			
Sağman Kara Sığır	Re's 3	Hasılat-1 Senevisi	75	Guruş
Arı Kovanı	Aded 5	Hasılat-1 Senevisi	25	Guruş
		Cem'an Yekûn		
	Mecmuatından bir senede tahminen temettü-1		570	Guruş

		35			
Hane	Numara	Köse (?) oğlu Ali			
6	1				
		Adi hizmetkâr idüğü			
		Muhassısı olan vergiden bir senede vermiş	80	Guruş	
		A'şar olarak sene-i sabıkada bir senede vermiş olduğu			
		Hınta (Kıymeti beher 10)	Kıyye 2	Baha 20	Guruş
		Şâir (Kıymeti	Kıyye 1	Baha 5	Guruş
		Burçak (Kıymeti beher 8)	Kıyye 2	Baha 16	Guruş
		Cem'an Yekûn			
		Meblağan verdiği	41	Guruş	

		Bostan Öşrü	1	Guruş
		Yekûn	42	Guruş

Mezru' tarlası	Dönüm	Hasılat-1 Senevisi	420	Guruş
	16	(Bervec-i tahminen)	<u>380</u>	Guruş
			800	Guruş
		Cem'an Yekûn		
	Mecmuatından bir senede tahminen temettü-1		420	Guruş

Hane Numara Ayvazoğlu Ahmet

7 1

Erbâb-1 ziraatten idüğü

Muhassısı olan vergiden bir senede vermiş olduğı 180 Guruş

A'şar olarak sene-i sabıkada bir senede vermiş olduğı

Hınta (Kıymeti beher 10) Kıyye 1 Baha 10 Guruş

Çavdar (Kıymeti beher 6) Kıyye 2 Baha 12 Guruş

Şaîr (Kıymeti beher 5) Kıyye 3 Baha 15 Guruş

Cem'an Yekûn

Meblağın verdiği 37 Guruş

Bostan Öşrü 2 Guruş

Yekûn 39 Guruş

Mezru' tarlası Dönüm Hasılat-1 Senevisi 390 Guruş

20 (Bervecch-i tahminen) 310 Guruş

700 Guruş

Kara Sığır Öküzü Çift 1

Sağman Kara Sığır Re's 3 Hasılat-1 Senevisi 75 Guruş

Kara Sığır Dügesi Re's 1
(Altmışüçte çift vereceğı)

Arı Kovanı Aded 8 Hasılat-1 Senevisi 40 Guruş

Cem'an Yekûn

Mecmuatından bir senede tahminen temettü-1 505 Guruş

başkaca ayak ticaretinden bir senede 345 Guruş

tahminen zuhur eden temettü-1 850 Guruş

**Hane Numara Hane-i Merkûmede Mûkayyed Ahmet'in
7 5 Amcazadesi (?) Olub Numara-i Mezbûrede Mehmet**

Erbâb-1 ziraatten idüğü

Muhassısı olan vergiden bir senede vermiş olduğı 120 Guruş

A'şar olarak sene-i sabıkada bir senede vermiş olduğı

Hınta (Kıymeti beher 10) Kıyye 2 Baha 20 Guruş

Şaîr (Kıymeti beher 5) Kıyye 1 Baha 5 Guruş

Burçak (Kıymeti beher 8) Kıyye 1 Baha 8 Guruş

Cem'an Yekûn			
Meblağın verdiği		33	Guruş
Dûhan Öşrü		8	Guruş
Beze Öşrü		5	Guruş
		13	Guruş
	Yekûn	46	Guruş

Müste'cir Olduğu				
Mezru' tarlası	Dönüm	Hasılat-1 Senevisi	460	Guruş
	30	(Bervec-i tahminen)	<u>340</u>	Guruş
			800	Guruş

Kara Sığır Öküzü	Çift 1			
Sağman Kara Sığır	Re's 1	Hasılat-1 Senevisi	25	Guruş
Sağman Camuş	Re's 1	Hasılat-1 Senevisi	35	Guruş

Cem'an Yekûn			
Mecmuatından bir senede tahminen temettü-1		520	Guruş

Hane Numara Keklikoğlu Hüseyin
8 1

Erbâb-1 ziraatten idüğü

Muhassısı olan vergiden bir senede vermiş olduğu	140	Guruş
A'şar olarak sene-i sabıkada bir senede vermiş olduğu		

Hınta (Kıymeti beher 10)	Kıyye	1	Baha	10	Guruş
Şaîr (Kıymeti beher 5)	Kıyye	2	Baha	10	Guruş
	Cem'an Yekûn			20	Guruş

Beze Öşrü				2	Guruş
	Yekûn			22	Guruş

Muhacir(?) olduğu				
Mezru' tarlası	Dönüm	Hasılat-1 Senevisi	220	Guruş
	5	(Bervec-i tahminen)	<u>130</u>	Guruş
			350	Guruş

Kara Sığır Öküzü	Çift 1			
Sağman Kara Sığır	Re's 2	Hasılat-1 Senevisi	50	Guruş
Kısırak	Re's 1	Hasılat-1 Senevisi	25	Guruş

Cem'an Yekûn

Mecmuatından bir senede tahminen temettü-1	295	Guruş
Başkaca ayak ticaretinden bir senede	405	Guruş
tahminen zuhur eden temettü-1	700	Guruş

Hane Numara Keklikoğlu Kara Veli

9 1

Erbâb-ı ziraatten idüğü

Muhassısı olan vergiden bir senede vermiş olduğu 180 Guruş
A'sar olarak sene-i sabıkada bir senede vermiş olduğu

Hinta (Kıymeti beher 10)	Kıyye	3	Baha	30	Guruş
Şaîr (Kıymeti beher 5)	Kıyye	2	Baha	10	Guruş
Burçak (Kıymeti beher 8)	Kıyye	1	Baha	8	Guruş

Cem'an Yekûn

Meblağan verdiği				48	Guruş
Dûhan Öşrü				16	Guruş
Beze(?) Öşrü				4	Guruş
			Yekûn	208	Guruş
			Hasılat-ı Senevisi	680	Guruş

Mezru'u tarlası	Dönüm				
	15	(Bervec-i tahminen)		520	Guruş
				1200	Guruş
Kara Sığır Öküzü	Çift 1				
Sağman Kara Sığır	Re's 6	Hasılat-ı Senevisi		150	Guruş
Kara Sığır Dügesi	Re's 2				
(Altmışüçte çift vereceği)					
Arı Kovanı	Aded 4	Hasılat-ı Senevisi		20	Guruş
		Cem'an Yekûn			
		Mecmuatından bir senede tahminen temettü-1		850	Guruş

Hane **Numara** **Kadı (?) Biraderi Abdullah**
10 **1**

Adi hizmetkâr idüğü

Muhassısı olan vergiden bir senede vermiş olduğı 89 Guruş

A'şar olarak sene-i sabıkada bir senede vermiş olduğı 000 Guruş

Merkûmun hiçbir kazancı olmayup me'lûf olduğı
hizmetkârlık ticaretinden bir senede tahminen
zuhur eden temettü-1

Cem'an Yekûn

400 Guruş

37

Hane **Numara** **Sungurlu (?) oğlu Ali**
11 **1**

Erbâb-1 ziraatten idüğü

Muhassısı olan vergiden bir senede vermiş olduğı 100 Guruş

A'şar olarak sene-i sabıkada bir senede vermiş olduğı

Hınta (Kıymeti beher 10) Kıyye 3 Baha 30 Guruş

Şaîr (Kıymeti beher 5) Kıyye 3 Baha 15 Guruş

Burçak (Kıymeti beher 8) Kıyye 1 Baha 8 Guruş

Cem'an Yekûn

53 Guruş

Mûhacir(?) olduğı

Mezru' tarlası Dönüm Hasılat-1 Senevisi 530 Guruş

20 (Bervech-i tahminen) 270 Guruş

800 Guruş

Camuş Öküzü Çift 1

Sağman Kara Sığır Re's 2 Hasılat-1 Senevisi 50 Guruş

Kara Sığır Dügesi Re's 1
(Altmışüçte çift vereceğı)

Cem'an Yekûn

Hane **Numara** **Ayvazoğlu Halil**
13 **1**

Muhassısı olan vergiden bir senede vermiş olduğu 000 Guruş

Mecmuatından bir senede tahminen temettü-1 **580** Guruş

Hane **Numara** **Çoban Atanoslu Osman**
12 **1**

Çoban taifesinden idüğü

Muhassısı olan vergiden bir senede vermiş olduğu 100 Guruş

A'şar olarak sene-i sabıkada bir senede vermiş olduğu 0 Guruş

Çobanlık ticaretinden bir senede tahminen
zuhur eden temettü-1 307 Guruş
500 Guruş

Aded-i Ağnam resmî rüsum 44Keçi 24 8
24 8

Sağman Kara Sığır Re's 1 Hasılat-1 Senevisi 25 Guruş

Sağman Keçi Re's 40 Hasılat-1 Senevisi 160 Guruş

Erkek Keçi Re's 4 Hasılat-1 Senevisi 8 Guruş

Keçi Oğlağı Re's 35

Cem'an Yekûn

Mecmuatından bir senede tahminen temettü-1 **193** Guruş

A'şar olarak sene-i sabıkada bir senede vermiş olduğu 000 Guruş

Merkûm zaten a'ma ve hiçbir nesnesi olmayub şunun
bunun i'ânesinden başkaca ticarete dahi kudreti
olmadığından senevi tasaddukat ile geçinmekte olduğu 000 Guruş

Hane Numara Karaca (?) oğlu Halil
14 1

Erbâb-ı ziraatten idüğü

Muhassısı olan vergiden bir senede vermiş olduğu 80 Guruş

A'şar olarak sene-i sabıkada bir senede vermiş olduğu
Hinta (Kıymeti beher 10) Kıyye 2.5 Baha 25 Guruş
Şaîr (Kıymeti beher 5) Kıyye 2 Baha 10 Guruş
Burçak (Kıymeti beher 8) Kıyye 1 Baha 8 Guruş

Cem'an Yekûn

43 Guruş

Mezru' tarlası Dönüm Hasılat-ı Senevisi 200 Guruş
50 (Bervec-i tahminen) 250 Guruş
350 Guruş

Müste'cir Olduğu
Mezru' tarlası Dönüm Hasılat-ı Senevisi 230 Guruş
20 (Bervec-i tahminen) 120 Guruş
350 Guruş

Kara Sığır Öküzü Çift 1
Sağman Kara Sığır Re's 1 Hasılat-ı Senevisi 25 Guruş
Kısrak Re's 1 Hasılat-ı Senevisi 25 Guruş

Cem'an Yekûn

Mecmuatından bir senede tahminen temettü-1 **480** Guruş

Cem'an Yekûn

11377 Guruş

**EK 17: Sayacık Köyü Temettuât Transkripsiyonu (ML. VRD.
TMT. D. 08402)**

Kaza-i Kepsud Ma'a Kasaba-i Balad
7
Hafız Emir Efendi
Fi 14 Safer Sene 62
Tebyiz Şad

2

**Hüdavendigâr Sancağı Kazalarından Kepsut Kazasına Tâbî Sayacık
Karyesinde Mûkîm Ahalinin Emlak ve Arazi ve Temettü-i Defteri Mikdarı**

Hane	Numara	Cabbaroğlu İbrahim			
1	1				
Erbâb-ı ziraatten idüğü					
Muhassısı olan vergiden bir senede vermiş olduğu				257	Guruş
A'şar olarak sene-i sabıkada bir senede vermiş olduğu					
Hınta (Kıymeti beher 10)		Kıyye 5	Baha	50	Guruş
Çavdar (Kıymeti beher 6)		Kıyye 6	Baha	36	Guruş
Şaîr (Kıymeti beher 5)		Kıyye 4	Baha	20	Guruş
Burçak (Kıymeti beher 8)		Kıyye 2	Baha	16	Guruş
Nohud (Kıymeti beher 10)		Kıyye 1	Baha	10	Guruş
		Cem'an Yekûn		132	Guruş
Meblağan verdiği					
		Palamut Öşrü		5	Guruş
		Dûhan Öşrü		2	Guruş
		Beze Öşrü		4	Guruş
		Üzüm Öşrü		29	Guruş
		Yekûn		161	Guruş
Mezru' tarlası	Dönüm	Hasılat-ı Senevîsi		1380	Guruş
	50	(Bervec-i tahminen)		<u>850</u>	Guruş
				2230	Guruş
Bağı	Dönüm	Hasılat-ı Senevîsi		180	Guruş
	3	(Bervec-i tahminen)		<u>120</u>	Guruş
				300	Guruş
Kara Sığır Öküzü	Çift 2				
Sağman Kara Sığır	Re's 3	Hasılat-ı Senevîsi		75	Guruş
Kısrak	Re's 2	Hasılat-ı Senevîsi		50	Guruş
Arı Kovanı	Aded 4	Hasılat-ı Senevîsi		20	Guruş

Cem'an Yekûn

Mecmuatından bir senede tahminen

1705 Guruş**Hane Numara Cabbaroğlu İsmail****2 1**

Erbab-ı ziraatten idüğü

Muhassısı olan vergiden bir senede vermiş olduğu 135 Guruş

A'şar olarak sene-i sabıkada bir senede vermiş olduğu

Hinta (Kıymeti beher 10) Kıyye 2 Baha 20 Guruş

Çavdar (Kıymeti beher 6) Kıyye 1 Baha 6 Guruş

Şaîr (Kıymeti beher Kıyye 6 Baha 30 Guruş

Cem'an YekûnMeblağan verdiği **56** Guruş

Duhan Öşrü 4 Guruş

Beze Öşrü 1 Guruş

14 Guruş**Yekûn****70** Guruş

Mezru' tarlası Dönüm Hasılat-ı Senevisi 620 Guruş

15 (Bervec-i tahminen) 490 Guruş**1100** Guruş

Bağı Dönüm Hasılat-ı Senevisi 90 Guruş

1.5 (Bervec-i tahminen) 60 Guruş**150** Guruş

Kara Sığır Öküzü Çift 2

Sağman Kara Sığır Re's 1 Hasılat-ı Senevisi 25 Guruş

Cem'an YekûnMecmuatından bir senede tahminen temettü-1 **725** Guruş**Hane Numara Cabbaroğlu Ali****3 1**

Erbab-ı ziraatten idüğü

Muhassısı olan vergiden bir senede vermiş 137 Guruş

A'şar olarak sene-i sabıkada bir senede vermiş olduğu

Hinta (Kıymeti beher 10) Kıyye 2 Baha 20 Guruş

Çavdar (Kıymeti beher 6) Kıyye 1.5 Baha 9 Guruş

Şaîr (Kıymeti beher 5) Kıyye 3 Baha 15 Guruş

Burçak (Kıymeti beher 8) Kıyye 1 Baha 8 Guruş

Nohud (Kıymeti beher 10) Kıyye 1 Baha 10 Guruş

Cem'an Yekûn 62 Guruş

Meblağın verdiği					
	Üzüm Öşrü			12	Guruş
			Yekûn	74	Guruş
Mezru' tarlası	Dönüm	Hasılat-ı Senevisi		620	Guruş
	25	(Bervec-i tahminen)		<u>580</u>	Guruş
				1200	Guruş
Bağı	Dönüm	Hasılat-ı Senevisi		120	Guruş
	2	(Bervec-i tahminen)		<u>80</u>	Guruş
				200	Guruş
Kara Sığır Öküzü	Çift 2				
Sağman Kara	Re's 1	Hasılat-ı Senevisi		25	Guruş
Sağman Camuş	Re's 1	Hasılat-ı Senevisi		35	Guruş
Camuş Dügesi	Re's 1				
Kısırak	Re's 1	Hasılat-ı Senevisi		25	Guruş
		Cem'an Yekûn			
	Mecmuatından bir senede tahminen temettü-1			825	Guruş

3

Hane Numara Köy İmamı Mollaibrahim

1 4

Girûhû eimmeden olduğu

Balad Kasabasında İmam hizmetinde bulunmuş olmağla hiçbir şey vermemiş olduğu

Muhassısı olan vergiden bir senede vermiş olduğu 000 Guruş

dahi merkûmun emlak ve arazisi olduğu

Sağman Kara Sığır	Re's 2	Hasılat-ı Senevisi	50	Guruş
		Cem'an Yekûn		
	Mecmuatından bir senede tahminen temettü-1		50	Guruş
	Mesgun(?) olduğu imametden bir senede		<u>200</u>	Guruş
	tahminen zuhur eden temettü-1		250	Guruş

Hane Numara Nasreddinođlu Halil Karındaşı**5 1 Muhammed İle Müşterek**

Erbab-ı ziraatten idüğü

Muhassısı olan vergiden bir senede vermiş olduđu 242 Guruş

A'şar olarak sene-i sabıkada bir senede vermiş olduđu

Hinta (Kıymeti beher 10)	Kıyye	5	Baha	50	Guruş
Çavdar (Kıymeti beher 6)	Kıyye	2	Baha	12	Guruş
Şaîr (Kıymeti beher 5)	Kıyye	5	Baha	25	Guruş
Burçak (Kıymeti beher 8)	Kıyye	1	Baha	8	Guruş
Nohud (Kıymeti beher	Kıyye	0.5	Baha	5	Guruş
Cem'a Yekûn				100	Guruş

Meblağın verdiđi

Palamut Öşrü

3 Guruş

Dûhan Öşrü

2 Guruş

Beze Öşrü

1 Guruş

Üzüm Öşrü

12 Guruş

18 Guruş**Yekûn****118** Guruş

Mezru' tarlası	Dönüm	Hasılat-ı Senevisi	1030	Guruş
	25	(Bervec-i tahminen)	<u>870</u>	Guruş
			1900	Guruş
Bađı	Dönüm	Hasılat-ı Senevisi	120	Guruş
	2	(Bervec-i tahminen)	80	Guruş

Sađman Kara Sıđır Re's 2 Hasılat-ı Senevisi 50 Guruş
Kara Dügesi Re's 1
(Altmışüçte çift vereceđi)

Kısarak Re's 1 Hasılat-ı Senevisi 25 Guruş

Cem'an YekûnMecmuatından bir senede tahminen temettü-1 **1225** Guruş**Hane Numara İmamođlu Muhammed****6 1**

Erbab-ı ziraatten idüğü

Muhassısı olan vergiden bir senede vermiş olduđu 257 Guruş

Hinta (Kıymeti beher 10) Kıyye 3 Baha 30 Guruş

Çavdar (Kıymeti beher 6) Kıyye 2 Baha 12 Guruş

Şaîr (Kıymeti beher 5) Kıyye 4 Baha 20 Guruş

Burçak (Kıymeti beher 8)	Kıyye	2	Baha	16	Guruş
Nohud (Kıymeti beher 10)	Kıyye	1	Baha	10	Guruş
Cem'an Yekûn				88	Guruş
Meblağın verdiği					
Üzüm Öşrü				<u>12</u>	Guruş
Yekûn				100	Guruş
Mezru' tarlası	Dönüm	Hasılat-ı Senevisi		880	Guruş
	35	(Bervec-i tahminen)		<u>620</u>	Guruş
				1500	Guruş
Bağı	Dönüm	Hasılat-ı Senevisi		120	Guruş
	3	(Bervec-i tahminen)		<u>80</u>	Guruş
				200	Guruş

Kara Sığır Öküzü	Çift 2				
Sağman Kara Sığır	Re's 3	Hasılat-ı Senevisi		75	Guruş
Sağman Camuş	Re's 1	Hasılat-ı Senevisi		35	Guruş
Arı Kovanı	Aded 8	Hasılat-ı Senevisi		40	Guruş
Cem'an Yekûn					
Mecmuatından bir senede tahminen temettü-1				1150	Guruş

4

Hane	Numara	Nasreddinoğlu Muhammed			
7	1				
Adi hizmetkâr idüğü					
Muhassısı olan vergiden bir senede vermiş				55	Guruş
A'şar olarak sene-i sabıkada bir senede vermiş olduğu					
Hınta (Kıymeti beher 10)	Kıyye	1	Baha	10	Guruş
Çavdar (Kıymeti beher 6)	Kıyye	1	Baha	6	Guruş
Şaîr (Kıymeti beher 5)	Kıyye	1.5	Baha	7.5	Guruş
Cem'an Yekûn				23.5	Guruş
Meblağın verdiği					
Üzüm Öşrü				<u>9</u>	Guruş
				32.5	Guruş
Mezru' tarlası	Dönüm	Hasılat-ı Senevisi		235	Guruş
	15	(Bervec-i tahminen)		<u>165</u>	Guruş
				400	Guruş
Bağı	Dönüm	Hasılat-ı Senevisi		90	Guruş
	1.5	(Bervec-i tahminen)		<u>60</u>	Guruş
				150	Guruş
Cem'an Yekûn					

Mecmuatından bir senede tahminen temettü-1	325	Guruş
Hizmetkârlık ticaretinden bir senede tahminen zuhur eden temettü-1	<u>125</u>	Guruş
	450	Guruş

Hane Numara Küçük (?) Muhammetoğlu Ali
8 1

Erbab-1 ziraatten idüğü					
Muhassısı olan vergiden bir senede vermiş				137	Guruş
A'şar olarak sene-i sabıkada bir senede vermiş olduğu					
Hınta (Kıymeti beher 10)	Kıyye	4	Baha	40	Guruş
Çavdar (Kıymeti beher 6)	Kıyye	5	Baha	30	Guruş
Şaîr (Kıymeti beher 5)	Kıyye	5	Baha	25	Guruş
Burçak (Kıymeti beher 8)	Kıyye	1	Baha	8	Guruş
Nohud (Kıymeti beher 10)	Kıyye	0.5	Baha	10(5)	Guruş
	Cem'an Yekûn			108	Guruş

Meblağan verdiği					
Dûhan Öşrü				4	Guruş
Üzüm Öşrü				<u>15</u>	Guruş
				19	Guruş
	Yekûn			127	Guruş

Mezru' tarlası	Dönüm	Hasılat-ı Senevisi		1120	Guruş
	30	(Bervec-i tahminen)		<u>980</u>	Guruş
				2100	Guruş

Bağı	Dönüm	Hasılat-ı Senevisi		150	Guruş
	2.5	(Bervec-i tahminen)		<u>100</u>	Guruş
				250	Guruş

Kara Sığır Öküzü	Çift 2				
Sağman Kara Sığır	Re's 1	Hasılat-ı Senevisi		25	Guruş
		Cem'an Yekûn			
		Mecmuatından bir senede tahminen temettü-1		1295	Guruş

Hane Numara Erik (?)oğlu Süleyman
9 1

Erbab-1 ziraatten idüğü					
Muhassısı olan vergiden bir senede vermiş olduğu				137	Guruş
A'şar olarak sene-i sabıkada bir senede vermiş olduğu					
Hınta (Kıymeti beher 10)	Kıyye	3	Baha	30	Guruş

Çavdar (Kıymeti beher 6)	Kıyye	2	Baha	12	Guruş
Şaîr (Kıymeti beher 5)	Kıyye	3	Baha	15	Guruş
Burçak (Kıymeti beher 8)	Kıyye	1	Baha	8	Guruş
	Cem'an Yekûn			56	Guruş

Meblağan verdiği					
Palamut Öşrü				5	Guruş
Beze Öşrü				4	Guruş
Üzüm Öşrü				<u>12</u>	
				21	Guruş
				77	Guruş

Yekûn					
Mezru' tarlası	Dönüm	Hasılat-ı Senevisi		600	Guruş
	30	(Bervec-i tahminen)		<u>450</u>	Guruş
				105	Guruş
Bağı	Dönüm	Hasılat-ı Senevisi		120	Guruş
	2	(Bervec-i tahminen)		<u>80</u>	Guruş
				200	Guruş
Kara Sığır Öküzü	Çift 1				
Sağman Kara Sığır	Re's 1	Hasılat-ı Senevisi		25	Guruş
		Cem'an Yekûn			
		Mecmuatından bir senede tahminen temettü-1		745	Guruş
		Oğlu İbrahim'in hizmetkârlık ticaretinden		<u>155</u>	Guruş
		bir senede zuûr eden temettü-1		900	Guruş

5

Hane Numara Kurtoğlu Ramazan
0 0

Erbab-ı ziraatten idüğü

A'şar olarak sene-i sabıkada bir senede vermiş olduğu

Hınta (Kıymeti beher 10)	Kıyye	3	Baha	30	Guruş
Şaîr (Kıymeti beher 5)	Kıyye	4	Baha	20	Guruş

Merkûm derûni kazada parekende haymanişinde ... harameyn-i şerifeyne merbût Turfanlı Cemaati ahalisinden olarak cemaati merkûm derûnunda Hınta ve Keçi ve de sığır inek me'a Tosun misüllü başkaca emvali var ise de malı mirîsini dahi beher sene cemaati merkûmeye edâ ederek karye-i merkûme ahalisi tarafından şimdiye kadar mal-ı vergü olarak hiçbir şey mutalebe olunmamış idi.

Mezru' tarlası	Dönüm	Hasılat-ı Senevisi	500	Guruş
----------------	-------	--------------------	-----	-------

	20	(Bervec-i tahminen)	450	Guruş
			950	Guruş
Kara Sığır Öküzü	Çift 1			
		Cem'an Yekûn		
Mecmuatından bir senede tahminen temettü-1			500	Guruş

Hane	Numara	Kuşgözoğlu Ali			
0	0				
Erbab-ı ziraatten idüğü					
A'şar olarak sene-i sabıkada bir senede vermiş olduğu					
Şâir (Kıymeti beher 5)		Kıyye	5	Baha	25
		Cem'an	Yekûn		25
					Guruş

Merkûm derûni kazada Harameyn-i Şerifeyne merbût perakende Haymanişin'de bulunan Turfanlı Cemaati ahalisinden olub Hargele ve Keçi ve de sığır inek ve tosun misüllü başkaca emvali var ise de malı mirîsini Cemâat-i Merkûmeye edâ ederek karye-i merkûme ahalisi tarafından şimdiye kadar mal-ı vergü olarak hiçbir şey mutalebe olunmamış idi.

Mezru' tarlası	Dönüm	Hasılat-ı Senevisi	250	Guruş
	10	(Bervec-i tahminen)	325	Guruş
			575	Guruş
Kara Sığır Öküzü	Çift 1			
		Cem'an Yekûn		
Mecmuatından bir senede tahminen temettü-1			250	Guruş

Cem'an Yekûn
Mecmuatından bir senede tahminen temettü-1
9175 Guruş

6. ve 7. sayfalar eksik

**EK 18: Örenli Köyü Temettuât Transkripsiyonu (ML. VRD. TMT.
D. 08402)**

8

**Hüdavendigâr Sancağı Kazalarından Kepsut Kazısına Tâb'i Örenli
Karyesinde Mükûm Ahalinin Emlak ve Arazi ve Temetüü-i Defteri
Miktarı**

Hane	Numara	Hatipoğlu Halil Efendi			
1	1				
Erbab-ı ziraatten idüğü					
Bâ Beraât-ı Karye-i Merkûmenin hitabet hizmetinde bulunmuş olduğundan					
sene-i sabıkada ahali himayesiyle hiçbir şey vermemiş olduğu					
Muhassısı olan vergiden bir senede vermiş olduğu					
				000	Guruş
A'şar olarak sene-i sabıkada bir senede vermiş olduğu					
Hınta (Kıymeti beher 10)	Kıyye	8	Baha	80	Guruş
Şaîr (Kıymeti beher 5)	Kıyye	2	Baha	10	Guruş
Burçak (Kıymeti beher 8)	Kıyye	1	Baha	8	Guruş
Cem'an Yekûn				98	Guruş
Meblağın verdiği					
	Duhan Öşrü			56	Guruş
	Beze Öşrü			4	Guruş
	Üzüm Öşrü			6	
				66	Guruş
Yekûn				164	Guruş
Mezru' tarlası	Dönüm	Hasılat-ı Senevisi		1588	Guruş
	40	(Bervec-i tahminen)		912	Guruş
				2500	Guruş
Bağı	Dönüm	Hasılat-ı Senevisi		60	Guruş
	1	(Bervec-i tahminen)		50	Guruş
				110	Guruş
Kara Sığır Öküzü	Çift 1				
Sağman Kara Sığır	Re's 6	Hasılat-ı Senevisi		150	Guruş
Kara Sığır Dügesi	Re's 2				
(Altmışüçte çift vereceği)					
Kısrak	Re's 1	Hasılat-ı Senevisi		25	Guruş
Arı Kovanı	Aded	Hasılat-ı Senevisi		60	Guruş
Cem'an Yekûn					

Hane Numara Hane-i Merkûmede Mûkayyed Halil Efendi'nin**1 4 Karındaşı Ramazan**

Sığır Çobanı idüğü

Muhassısı olan vergiden bir senede vermiş olduğu

39 Guruş

A'şar olarak sene-i sabıkada bir senede vermiş olduğu
Meblağan verdiği

000 Guruş

DuhanÖşrü

8 Guruş**8** Guruş

Mezru' tarlası

Dönüm Hasılat-ı Senevisi
5 (Bervec-i tahminen)

80 Guruş

72 Guruş**152** Guruş**Cem'an Yekûn**

Mecmuatından bir senede tahminen temettü-1

80 Guruş

Çobanlık hizmetinden (?) bir senede

170 Guruş

tahminen zuhur eden temettü-1

250 Guruş**Hane Numara Aġaoġlu Karahasanın Biraderzadesi İbrahim İle
2 1 Müşterek**

Erbab-1 ziraatten idüğü

Muhassısı olan vergiden bir senede vermiş olduğu

197 Guruş

A'şar olarak sene-i sabıkada bir senede vermiş olduğu

Hinta (Kıymeti beher 10)

Kıyye 4

Baha 40 Guruş

Şaîr (Kıymeti beher 5)

Kıyye 2

Baha 10 Guruş

Burçak (Kıymeti beher 8)

Kıyye 1

Baha 8 Guruş

Sisam (Kıymeti beher 20)

Kıyye 0.5

Baha 10 Guruş

Cem'an Yekûn**68** Guruş

Meblağan verdiği

DuhanÖşrü

8 Guruş

Beze Öşrü

4 Guruş

Üzüm Öşrü

618 Guruş**Yekûn****86** Guruş

Mezru' tarlası

Dönüm

10

Hasılat-ı Senevisi
(Bervec-i tahminen)

800 Guruş

680 Guruş

			1480	Guruş
Bağı	Dönüm	Hasılat-1 Senevisi	60	Guruş
	1	(Bervec-i tahminen)	<u>50</u>	Guruş
			110	Guruş

Kara Sığır Öküzü	Çift 1			
Sağman Kara Sığır	Re's 2	Hasılat-1 Senevisi	50	Guruş
Cem'an Yekûn				
		Mecmuatından bir senede tahminen temettü-1	910	Guruş
		Başkaca Ayak Ticaretinden bir senede tahminen	<u>140</u>	Guruş
		zuhur eden temettü-1	1050	Guruş

9

Hane Numara Hacıoğlu Mustafa'nın Karındaşı Yahya İle Müşterek
3 1

Erbab-1 ziraatten idüğü				
Muhassısı olan vergiden bir senede vermiş olduğu			285	Guruş
A'şar olarak sene-i sabıkada bir senede vermiş olduğu				
Hınta (Kıymeti beher 10)	Kıyye	12 Baha	120	Guruş
Şaîr (Kıymeti beher 5)	Kıyye	2 Baha	10	Guruş
Burçak (Kıymeti beher 8)	Kıyye	1 Baha	8	Guruş
Alaf (Kıymeti beher 2)	Kıyye	2 Baha	4	Guruş
Sisam (Kıymeti beher 20)	Kıyye	1 Baha	20	Guruş
		Cem'an Yekûn	162	Guruş

Meblağan verdiği				
	Duhan Öşrü		16	Guruş
	Beze Öşrü		8	Guruş
	Üzüm Öşrü		<u>15</u>	
			39	Guruş
		Yekûn	201	Guruş

Mezru' tarlası	Dönüm	Hasılat-1 Senevisi	1860	Guruş
	35	(Bervec-i tahminen)	<u>1200</u>	Guruş
			3060	Guruş

Bağı	Dönüm	Hasılat-1 Senevisi	150	Guruş
	2.5	(Bervec-i tahminen)	<u>100</u>	Guruş
			250	Guruş

Camuş Öküzü	Çift 1			
Kara Sığır Öküzü	Çift 1			
Sağman Kara Sığır	Re's 4	Hasılat-1 Senevisi	100	Guruş
Kara Sığır Düğesi	Re's 2			
(Altmışüçte çift vereceği)				

Kısrak	Re's 1	Hasılat-1 Senevisi	25	Guruş
Arı Kovanı	Aded	Hasılat-1 Senevisi	75	Guruş
Cem'an Yekûn				
Mecmuatından bir senede tahminen temettü-1			2210	Guruş

Hane Numara Hacıoğlu Muhammed
4 1

Erbab-ı ziraatten idüğü					
Muhassısı olan vergiden bir senede vermiş			297		Guruş
A'şar olarak sene-i sabıkada bir senede vermiş olduğu					
Hınta (Kıymeti beher 10)	Kıyye	10	Baha	100	Guruş
Şaîr (Kıymeti beher 5)	Kıyye	3	Baha	15	Guruş
Burçak (Kıymeti beher 8)	Kıyye	1	Baha	8	Guruş
Sisam (Kıymeti beher 20)	Kıyye	0.5	Baha	10	Guruş
Cem'an Yekûn				133	Guruş

Meblağan verdiği					
Duhan Öşrü			40		Guruş
Beze Öşrü			4		Guruş
Üzüm Öşrü			<u>9</u>		
			53		Guruş
Yekûn				186	Guruş

Mezru' tarlası	Dönüm	Hasılat-1 Senevisi	1770	Guruş
	35	(Bervec-i tahminen)	<u>1230</u>	Guruş
			3000	Guruş

Bağı	Dönüm	Hasılat-1 Senevisi	90	Guruş
	1.5	(Bervec-i tahminen)	<u>60</u>	Guruş
			150	Guruş

Kara Sığır Öküzü	Çift 2			
Sağman Kara Sığır	Re's 4	Hasılat-1 Senevisi	100	Guruş
Kara Sığır Düğesi	Re's 1			
(Altmışüçte çift vereceği)				
Kısrak	Re's 1	Hasılat-1 Senevisi	25	Guruş
Cem'an Yekûn				
Mecmuatından bir senede tahminen temettü-1			1985	Guruş

Hane **Numara** **Karamuhammetođlu İbrahim'in**
5 **1** **Ahmet İle Müsterek**

Erbab-ı ziraatten idüğü						
Muhassısı olan vergiden bir senede vermiş olduđu				277		Guruş
A'şar olarak sene-i sabıkada bir senede vermiş olduđu						
Hınta (Kıymeti beher 10)	Kıyye	5	Baha	50		Guruş
Şaîr (Kıymeti beher 5)	Kıyye	2	Baha	10		Guruş
Burçak (Kıymeti beher 8)	Kıyye	0.5	Baha	4		Guruş
	Cem'an Yekûn			64		Guruş

Meblağın verdiđi						
Duhan Öşrü				24		Guruş
Beze Öşrü				3		Guruş
Üzüm Öşrü				<u>3</u>		
				30		Guruş
			Yekûn	94		Guruş

Mezru' tarlası	Dönüm	Hasılat-ı Senevisi		910		Guruş
	20	(Bervec-i tahminen)		<u>890</u>		Guruş
				1800		Guruş

Bađı	Dönüm	Hasılat-ı Senevisi		30		Guruş
	0.5	(Bervec-i tahminen)		<u>25</u>		Guruş
				55		Guruş

Kara Sıđır Öküzü	Çift 1					
Sađman Kara Sıđır	Re's 2	Hasılat-ı Senevisi		50		Guruş
Harir Bahçesi	Dönüm	Hasılat-ı Senevisi		50		Guruş
	1	(Bervec-i tahminen)		<u>50</u>		Guruş
				100		Guruş

	Cem'an Yekûn					
Mecmuûndan bir senede tahminen temettü-i				1040		Guruş

10

Hane **Numara** **Abdiođlu Celil Habip**
6 **1**

Erbab-ı ziraatten idüğü						
Muhassısı olan vergiden bir senede vermiş olduđu				217		Guruş
A'şar olarak sene-i sabıkada bir senede vermiş olduđu						
Hınta (Kıymeti beher 10)	Kıyye	4	Baha	40		Guruş
Şaîr (Kıymeti beher 5)	Kıyye	3	Baha	15		Guruş
Burçak (Kıymeti beher 8)	Kıyye	1	Baha	8		Guruş
	Cem'an Yekûn			63		Guruş

Meblağan verdiği					
	Duhan Öşrü		32	Guruş	
	Beze Öşrü		3	Guruş	
	Üzüm Öşrü		<u>6</u>		
			41	Guruş	
		Yekûn	104	Guruş	
Mezru' tarlası	Dönüm	Hasılat-ı Senevisi	980	Guruş	
	16	(Bervec-i tahminen)	<u>720</u>	Guruş	
			1700	Guruş	
Bağı	Dönüm	Hasılat-ı Senevisi	60	Guruş	
	1	(Bervec-i tahminen)	<u>50</u>	Guruş	
			110	Guruş	
Kara Sığır Öküzü	Çift 1				
Sağman Kara Sığır	Re's 2	Hasılat-ı Senevisi	50	Guruş	
Kara Sığır Düğesi	Re's 1				
(Altmışüçte çift vereceği)					
		Cem'an Yekûn			
	Mecmuatından bir senede tahminen temettü-1		1070	Guruş	
	Çölmekçilik hizmetinden bir senede tahminen		<u>130</u>	Guruş	
	zuhur eden temettü-1		1200	Guruş	

Hane	Numara	Hacıoğlu Hüseyin			
7	1				
Erbab-ı ziraatten idüğü					
Muhassısı olan vergiden bir senede vermiş olduğu			277	Guruş	
A'şar olarak sene-i sabıkada bir senede vermiş olduğu					
Hınta (Kıymeti beher 10)	Kıyye	5	Baha	50	Guruş
Şaîr (Kıymeti beher 5)	Kıyye	3	Baha	15	Guruş
Burçak (Kıymeti beher 8)	Kıyye	1	Baha	8	Guruş
Sisam (Kıymeti beher 20)	Kıyye	0.5	Baha	10	Guruş
		Cem'an Yekûn	83	Guruş	
Meblağan verdiği					
	Duhan Öşrü		16	Guruş	
	Beze Öşrü		4	Guruş	
	Üzüm Öşrü		<u>9</u>		
			29	Guruş	
		Yekûn	112	Guruş	
Mezru' tarlası	Dönüm	Hasılat-ı Senevisi	1030	Guruş	
	20	(Bervec-i tahminen)	<u>970</u>	Guruş	
			2000	Guruş	

Bağı	Dönüm	Hasılat-1 Senevisi	90	Guruş
	1.5	(Bervec-i tahminen)	<u>60</u>	Guruş
			150	Guruş
Kara Sığır Öküzü	Çift 1			
Kısrak	Re's 2	Hasılat-1 Senevisi	50	Guruş
Harir Bahçesi	Dönüm	Hasılat-1 Senevisi	60	Guruş
	1	(Bervec-i tahminen)	<u>40</u>	Guruş
			100	Guruş
Cem'an Yekûn				
Mecmuatından bir senede tahminen temettü-1			1230	Guruş

**Hane Numara Hamzaoğlu Yahya ve Dayısı Zade Mustafa
8 1 İle Müşterek**

Erbab-1 ziraatten idüğü					
Muhassısı olan vergiden bir senede vermiş olduğu			297		Guruş
A'şar olarak sene-i sabıkada bir senede vermiş olduğu					
Hınta (Kıymeti beher 10)	Kıyye	6	Baha	60	Guruş
Şaîr (Kıymeti beher 5)	Kıyye	4	Baha	20	Guruş
Burçak (Kıymeti beher 8)	Kıyye	1	Baha	8	Guruş
Sisam (Kıymeti beher 20)	Kıyye	0.5	Baha	10	Guruş
				98	Guruş
Cem'an Yekûn					
Meblağan verdiği					
Duhan Öşrü			24		Guruş
Beze Öşrü			4		Guruş
Üzüm Öşrü			<u>9</u>		
			37		Guruş
			135		Guruş
Yekûn					

Mezru' tarlası	Dönüm	Hasılat-1 Senevisi	1260	Guruş
	35	(Bervec-i tahminen)	<u>1000</u>	Guruş
			2260	Guruş
Bağı	Dönüm	Hasılat-1 Senevisi	90	Guruş
	1.5	(Bervec-i tahminen)	<u>60</u>	Guruş
			150	Guruş
Kara Sığır Öküzü	Çift 2			
Sağman KaraSığır	Re's 6	Hasılat-1 Senevisi	150	Guruş
Kara Sığır Düğesi	Re's 1			
(Altmışüçte çift vereceği)				
Arı Kovanı	Aded 3	Hasılat-1 Senevisi	15	Guruş
Cem'an Yekûn				
Mecmuatından bir senede tahminen temettü-1			1515	Guruş

Hane	Numara	Salihođlu Muhammed			
9	1				
Erbab-1 ziraatten idüđü					
Muhassas olan vergiden bir senede vermiş					
A'şar olarak sene-i sabıkada bir senede vermiş olduđu					
Hınta (Kıymeti beher 10)	Kıyye	2	Baha	20	Guruş
Şaîr (Kıymeti beher 5)	Kıyye	3	Baha	15	Guruş
Cem'an Yekûn				35	Guruş

Meblađan verdiđi					
Duhan Öşrü					
Beze Öşrü					
Üzüm Öşrü					
				24	Guruş
				4	Guruş
				<u>3</u>	
				31	Guruş
Yekûn				66	Guruş
Mezru' tarlası					
	Dönüm	Hasılat-ı Senevisi		630	Guruş
	20	(Bervec-i tahminen)		<u>470</u>	Guruş
				1100	Guruş
Bađı					
	Dönüm	Hasılat-ı Senevisi		30	Guruş
	0.5	(Bervec-i tahminen)		<u>25</u>	Guruş
				55	Guruş
Kara Sıđır Öküzü					
	Çift	2			
Sađman Kara Sıđır	Re's	1	Hasılat-ı Senevisi	25	Guruş
Kara Sıđır Düđesi	Re's	1			
(Altmışüçte çift vereceđi)					
Harir Bahçesi	Dönüm	Hasılat-ı Senevisi		30	Guruş
	0.5	(Bervec-i tahminen)		<u>20</u>	Guruş
				50	Guruş
Çölmekçilik hizmetinden bir senede tahminen					
zuhur eden temettü-1					
				<u>185</u>	Guruş
				900	Guruş

Hane 9 Numara 2 Hane-i Merkûmede Mûkayyed Muhammed'in Amucası İsmail

Adi hizmetkâr idüğü				
Muhassas olan vergiden bir senede vermiş olduğı			167	Guruş
A'şar olarak sene-i sabıkada bir senede vermiş olduğı			000	Guruş
Meblağın verdiğı				
DuhanÖşrü			<u>22</u>	Guruş
			22	Guruş
Mezru' tarlası	Dönüm	Hasılat-ı Senevisi	320	Guruş
	4	(Bervec-i tahminen)	<u>180</u>	Guruş
			500	Guruş

Cem'an Yekûn

Mecmuatından bir senede tahminen temettü-1	320	Guruş
Hizmetkârlık ticaretinden bir senede tahminen	<u>480</u>	Guruş
zuhur eden temettü-1	800	Guruş

Hane 10 Numara 1 Türkmenoğlu Musa

Demirci esnafından idüğü				
Muhassısı olan vergiden bir senede vermiş olduğı			172	Guruş
A'şar olarak sene-i sabıkada bir senede vermiş olduğı				
Hınta (Kıymeti beher 10)	Kıyye 1	Baha 10		Guruş
Şaîr (Kıymeti beher 5)	Kıyye 2	Baha 10		Guruş
	Cem'an Yekûn		20	Guruş
Meblağın verdiğı				
DuhanÖşrü			24	Guruş
Beze Öşrü			3	Guruş
Üzüm Öşrü			<u>3</u>	
			30	Guruş
		Yekûn	50	Guruş
Mezru' tarlası	Dönüm	Hasılat-ı Senevisi	470	Guruş
	15	(Bervec-i tahminen)	<u>330</u>	Guruş
			800	Guruş
Bağı	Dönüm	Hasılat-ı Senevisi	30	Guruş
	0.5	(Bervec-i tahminen)	<u>25</u>	Guruş
			55	Guruş

Kara Sığır Öküzü	Çift 1	Hasılat-ı Senevisi	25	Guruş
Sağman Kara Sığır	Re's 1	Hasılat-ı Senevisi	20	Guruş
Harir Bahçesi	Dönüm 0.5	Hasılat-ı Senevisi (Bervec-i tahminen)	<u>10</u>	Guruş
			30	Guruş
Cem'an Yekûn				
Mecmuûndan bir senede tahminen temettü-ı			910	Guruş
Demircilik Ticaretinden bir senede tahminen zuhur eden temettü-ı			<u>140</u>	Guruş
			1050	Guruş

12

Hane Numara Çakırhüseyinoğlu Hüseyin

11 1

Erbab-ı ziraatten idüğü

Muhassısı olan vergiden bir senede vermiş olduğu 277 Guruş

A'şar olarak sene-i sabıkada bir senede vermiş olduğu

Hınta (Kıymeti beher 10)	Kıyye	7	Baha	70	Guruş
Şaîr (Kıymeti beher 5)	Kıyye	1	Baha	5	Guruş
Burçak (Kıymeti beher 8)	Kıyye	0.	Baha	4	Guruş
Sisam (Kıymeti beher 20)	Kıyye	0.	Baha	10	Guruş
	Cem'an Yekûn			89	Guruş

Meblağın verdiği

Duhan Öşrü		8	Guruş
Beze Öşrü		2	Guruş
Üzüm Öşrü		<u>12</u>	
		22	Guruş
	Yekûn	111	Guruş

Mezru' tarlası	Dönüm Hasılat-ı Senevisi	990	Guruş
	25 (Bervec-i tahminen)	<u>810</u>	Guruş
		1800	Guruş

Bağı	Dönüm Hasılat-ı Senevisi	120	Guruş
	2 (Bervec-i tahminen)	<u>80</u>	Guruş

				200	Guruş
Kara Sığır Öküzü	Çift 2				
Sağman Kara	Re's 2	Hasılat-1 Senevisi	50		Guruş
Kara Sığır	Re's 1				
Düğesi					
Harir Bahçesi	Dönüm	Hasılat-1 Senevisi	50		Guruş
	1	(Bervech-i tahminen)	<u>30</u>		Guruş
			80		Guruş

Cem'an Yekûn

Mecmuatından bir senedetaahminentemettü-1 **1210** Guruş

Hane Numara Çakıroğlu Mustafa

12 1

Bundan on beş sene mukaddem emlak ve arazisini bütün bütün fûrûht ederek Karesi Sancağı Kazalarından Fırt(Susurluk) Kazasına meccanen nakl etmiş olduğu

Hane Numara Kılıçoğlu Karaibiş

0 0

Erbab-1 ziraatten idüğü

A'şar olarak sene-i sabıkada bir senede vermiş olduğu

Hınta (Kıymeti beher 10)	Kıy	3	Baha	30	Guruş
Şaîr (Kıymeti beher 5)	Kıy	2	Baha	10	Guruş
Burçak (Kıymeti beher	Kıy	1	Baha	8	Guruş

Merkûm derûnî kazada perakende Haymanişin bulunan Kubaş Cemaati ahalisinden olub hargele ve sığır ve keçi müsüllü ve başkaca emvali var isede malı mir'isini beher sene cemaati merkûme canibine edâ etmekde olmağın Karye-i Merkûme tarafından hiçbir şey talep edilmemiş idüğü.

Mezru'tarlası	Dönüm	Hasılat-1 Senevisi	780	Guruş
	20	(Bervech-itahminen)	<u>670</u>	Guruş
			1450	Guruş

KaraSığır Öküzü Çift1

Cem'an Yekûn

Mecmuatından bir senedetaahminetemettü-1 **780** Guruş

13

Cem'an Yekûn

Mecmuatından bir senede tahminen temettü-1

17133Guruş



**EK 19: Mefteros Köyü Temettuât Transkripsiyonu (ML. VRD.
TMT. D. 08402)**

1

**Hüdavendigâr Sancağı Kazalarından Kepsud Kazasına Tâb'i Mefteros
Karyesinde Mûkîm Ahalinin Emlak ve Arazi ve Temettü-i Defteri Mikdarı**

Hane Numara Şabanoğlu Muhammed

1 1

Muhassısı olan vergiden bir senede vermiş				000	Guruş
A'şar olarak sene-i sabıkada bir senede vermiş olduğu					
Hınta (Kıymeti beher 10)	Kıyye	4	Baha	40	Guruş
Çavdar (Kıymeti beher 6)	Kıyye	1	Baha	6	Guruş
Şair (Kıymeti beher5)	Kıyye	2.5	Baha	12.5	Guruş
Burçak (Kıymeti beher 8)	Kıyye	0.5	Baha	4	Guruş
Nohud (Kıymeti beher 10)	Kıyye	0.5	Baha	5	Guruş
	Cem'an	Yekûn		67.5	Guruş
Meblağan verdiği					
DuhanÖşrü				8	Guruş
		Yekûn		75.5	Guruş
Mezru' tarlası	Dönüm	Hasılat-ı Senevisi		755	Guruş
	35	(Berveci-i tahminen)		<u>445</u>	Guruş
				1200	Guruş
Camuş Öküzü	Çift 1				
Sağman Kara Sığır	Re's 6	Hasılat-ı Senevisi		150	Guruş
Kara Sığır Düğesi	Re's 2				
(Altmışüçte çift vereceği)					
Sağman Camuş	Re's 3	Hasılat-ı Senevisi		105	Guruş
Camuş Düğesi	Re's 1				
(Altmışüçte çift vereceği)					
		Cem'an Yekûn			
Mecmuatından bir senede tahminen temettü-i				1010	Guruş

Hane Numara Hane-i Merkûmede Mûkayyed Muhammed'in

1 5 Karındaşı İsmail

Erbab-ı ziraatten idüğü					
Muhassısı olan vergiden bir senede vermiş olduğu				209	Guruş
A'şar olarak sene-i sabıkada bir senede vermiş olduğu					

Hınta (Kıymeti beher 10)	Kıyye	4	Baha	40	Guruş
Çavdar (Kıymeti beher 6)	Kıyye	1	Baha	6	Guruş
Şair (Kıymeti beher 5)	Kıyye	2.5	Baha	12.5	Guruş
Burçak (Kıymeti beher 8)	Kıyye	0.5	Baha	4	Guruş
Nohud (Kıymeti beher 10)	Kıyye	0.5	Baha	5	Guruş
Cem'an Yekûn				55	Guruş

Meblağan verdiği					
Bostan Öşrü				<u>5</u>	Guruş
			Yekûn	60	Guruş

Aded-i Ağnam Rüsûmu Keçi

Mezru' tarlası	Dönüm	Hasılat-ı Senevisi	600	Guruş
	35	(Bervec-i tahminen)	<u>350</u>	Guruş
			950	Guruş

Camuş Öküzü	Çift 1				
Sağman Kara Sığır	Re's 5	Hasılat-ı Senevisi	125	Guruş	
Kara Sığır Öküzü	Çift 1				
Kısrak	Re's 1	Hasılat-ı Senevisi	25	Guruş	
Sağman Keçi	Re's 7	Hasılat-ı Senevisi	28	Guruş	
Keçi Oğlağı	Re's 7				

Cem'an Yekûn

Mecmuatından bir senede tahminen temettü-ı	778	Guruş
Fıçı Çubuğu Ticaretinden bir senede tahminen zuhur eden temettü-ı	272	Guruş
	1050	Guruş

Hane Numara Nasuhoğlu Halil

2 1

Erbab-ı ziraatten idüğü				358	Guruş
Muhassısı olan vergiden bir senede vermiş olduğu					
A'şar olarak sene-i sabıkada bir senede vermiş olduğu					
Hınta (Kıymeti beher 10)	Kıyye	4	Baha	40	Guruş
Çavdar (Kıymeti beher 6)	Kıyye	2	Baha	12	Guruş
Şair (Kıymeti beher 5)	Kıyye	3	Baha	15	Guruş
Kızıl Darı (Kıymeti beher 1,5)	Kıyye	6	Baha	9	Guruş
Cem'an Yekûn				76	Guruş

Meblağan verdiği					
Duhan Öşrü				8	Guruş
Bostan Öşrü				<u>5</u>	Guruş
			Yekûn	13	Guruş
				89	Guruş

Mezru' tarlası	Dönüm	Hasılat-ı Senevisi	890	Guruş
----------------	-------	--------------------	-----	-------

	30	(Bervec-i tahminen)		<u>710</u>	Guruş
				1600	Guruş
Kara Sığır Öküzü	Çift 1				
Sağman Kara Sığır	Re's 6	Hasılat-ı Senevisi		150	Guruş
Kara Sığır Düğesi	Re's 2				
(Altmışüçte çift vereceği)					

Cem'an Yekûn

Mecmuatından bir senede tahminen temettü-1				1040	Guruş
fiçı çubuğu ticaretinden bir senede tahminen				560	Guruş
zuhur eden temettü-1				1600	Guruş

15

Hane Numara Kösecioğlu Muhammed 3 1

Erbab-ı ziraatten idüğü					
Muhassası olan vergiden bir senede vermiş				59	Guruş
A'şar olarak sene-i sabıkada bir senede vermiş olduğu					
Hınta (Kıymeti beher 10)	Kıyye	2	Baha	20	Guruş
Çavdar (Kıymeti beher 6)	Kıyye	1.5	Baha	9	Guruş
Şair (Kıymeti beher 5)	Kıyye	2	Baha	10	Guruş
				39	Guruş
Cem'an Yekûn					
Meblağan verdiği					
BostanÖşrü				5	Guruş
				44	Guruş
Yekûn					

Mezru' tarlası	Dönüm	Hasılat-ı Senevisi		440	Guruş
	30	(Bervec-i tahminen)		<u>360</u>	Guruş
				800	Guruş
Camuş Öküzü	Çift 2				
Kara Sığır Öküzü	Çift 1				
Sağman Kara Sığır	Re's 5	Hasılat-ı Senevisi		125	Guruş
Kara Sığır Düğesi	Re's 1				
(Altmışüçte çift vereceği)					
Kısrak	Re's 1	Hasılat-ı Senevisi		25	Guruş

Cem'an Yekûn

Mecmuatından bir senede tahminen temettü-1				590	Guruş
--	--	--	--	-----	-------

Hane Numara Karabaşoğlu Kara Veli 4 1

Erbab-ı ziraatten idüğü					
Muhassası olan vergiden bir senede vermiş olduğu				508	Guruş
A'şar olarak sene-i sabıkada bir senede vermiş olduğu					
Hınta (Kıymeti beher 10)	Kıyye	16	Baha	160	Guruş
Çavdar (Kıymeti beher 6)	Kıyye	3	Baha	18	Guruş
Şair (Kıymeti beher 5)	Kıyye	6	Baha	30	Guruş
Burçak (Kıymeti beher 8)	Kıyye	1	Baha	8	Guruş

Kızıl Darı (Kıymeti beher 6)	Kıyye	2.5	Baha	15	Guruş
Cem'an Yekûn				231	Guruş
Meblağan verdiği					
Bağ-1 Öşür				5	Guruş
				236	Guruş
				<u>23</u>	Guruş
				259	
Mezru' tarlası	Dönüm	Hasılat-ı Senevisi		2360	Guruş
	60	(Bervec-i tahminen)		<u>1140</u>	Guruş
				3500	Guruş
Camuş Öküzü	Çift 1				
Kara Sığır Öküzü	Çift 1				
Sağman Kara Sığır	Re's 9	Hasılat-ı Senevisi		225	Guruş
Kara Sığır Düğesi	Re's 2				
(Altmışüçte çift vereceği)					
Arı Kovanı	Aded 26	Hasılat-ı Senevisi		130	Guruş
Erkek Keçi	Re's 43	Hasılat-ı Senevisi		86	Guruş
Cem'an Yekûn					
		Mecmuatından bir senede tahminen temettü-1		2801	Guruş
		Fıçı Çubuğu ticaretinden bir senede tahminen		<u>199</u>	Guruş
		zuhur eden temettü-1		3000	Guruş

Hane Numara Ahmetoğlu Ali

5 1

Erbab-ı ziraatten idüğü

Muhassası olan vergiden bir senede vermiş olduğu

A'şar olarak sene-i sabıkada bir senede vermiş olduğu

Hınta (Kıymeti beher 10)	Kıyye	5	Baha	50	Guruş
Çavdar (Kıymeti beher 6)	Kıyye	2	Baha	12	Guruş
Şair (Kıymeti beher 5)	Kıyye	2	Baha	10	Guruş
Kızıl Darı (Kıymeti beher 6)	Kıyye	2	Baha	12	Guruş
Cem'an Yekûn				84	Guruş

Meblağan verdiği

Bostan Öşürü

Yekûn

5
89

Guruş
Guruş

Mezru' tarlası	Dönüm	Hasılat-ı Senevisi		890	Guruş
	42	(Bervec-i tahminen)		<u>410</u>	Guruş
				1300	Guruş

Camuş Öküzü	Çift 1				
Sağman Kara Sığır	Re's 4	Hasılat-ı Senevisi		100	Guruş
Kara Sığır Düğesi	Re's 2				

(Altmışüçte çift vereceği)

Merkeb	Re's 1				
Arı Kovanı	Aded	Hasılat-ı Senevisi	60		Guruş
		Cem'an Yekûn			
		Mecmuûndan bir senede tahminen temettü-1	1050		Guruş
		Merkûmun tosun ahz ve it'asından bir senede tahminen zuhur eden temettü-1	<u>1450</u>		Guruş
			2500		Guruş

16

Hane	Numara	Delihüseyinoğlu Baba Hüseyin				
6	1					
Erbab-ı ziraatten idüğü						
Muhassısı olan vergiden bir senede vermiş olduğu			277		Guruş	
A'şar olarak sene-i sabıkada bir senede vermiş olduğu						
Hınta (Kıymeti beher 10)		Kıyye	2.5	Baha	25	Guruş
Şair (Kıymeti beher 5)		Kıyye	3	Baha	15	Guruş
Kızıl Darı (Kıymeti beher 6)		Kıyye	2	Baha	12	Guruş
		Cem'an Yekûn			52	Guruş
Meblağan verdiği						
	BostanÖşrü				<u>5</u>	Guruş
				Yekûn	57	Guruş
	Aded-i Ağnam Rüsûmu Keçi				<u>22</u>	Guruş
					79	Guruş
Mezru' tarlası						
	Dönüm	Hasılat-ı Senevisi	570		Guruş	
	40	(Bervec-i tahminen)	<u>430</u>		Guruş	
			1000		Guruş	
Kara Sığır Öküzü						
Sağman Kara Sığır	Çift 1					
Sağman Kara Sığır	Re's 8	Hasılat-ı Senevisi	200		Guruş	
Kara Sığır Düğesi	Re's 3					
(Altmışüçte çift vereceği)						
Arı Kovanı	Aded 6	Hasılat-ı Senevisi	30		Guruş	
Sağman Ağnam	Re's 20	Hasılat-ı Senevisi	120		Guruş	
Sağman Keçi	Re's 12	Hasılat-ı Senevisi	48		Guruş	
Erkek Keçi	Re's 3	Hasılat-ı Senevisi	6		Guruş	
Keçi Oğlağı	Re's 11					
		Cem'an Yekûn				
		Mecmuûndan bir senede tahminen temettü-1	974		Guruş	
		Tosun ahz ve it'asından bir senede tahminen zuhur eden temettü-1	<u>1826</u>			
			2800			

Hane	Numara	Dilsiz(?) ođlu Muhammed			
7	1				
Adi hizmetkâr idüğü					
Muhassası olan vergiden bir senede vermiş olduđu				359	Guruş
A'şar olarak sene-i sabıkada bir senede vermiş olduđu				000	Guruş
Meblağın verdiđi					
Duhan Öşrü				16	Guruş
Beze Öşrü				5	Guruş
				21	Guruş
Yekûn				21	Guruş
Mezru' tarlası	Dönüm	Hasılat-ı Senevisi	210	Guruş	
	10	(Bervec-i tahminen)	190	Guruş	
			400	Guruş	
Kiraya Verdiđi	Dönüm	Hasılat-ı Senevisi	100		
Mezru' tarlası	20	(Bervec-i tahminen)			
Sağman Kara Sığır	Re's 5	Hasılat-ı Senevisi	125	Guruş	
Kara Sığır Düğesi	Re's 4				
(Altmışüçte çift vereceđi)					
Merkeb	Re's 1				
Cem'an Yekûn					
Mecmuatından bir senede tahminen temettü-ı				435	Guruş
Merkûmun fiçı çubuđu ticaretinden bir senede				1465	Guruş
tahminen zuhur eden temettü-ı				1900	Guruş

Hane	Numara	Çakırođlu Yusuf			
8	1				
Çoban taifesinden idüğü					
Muhassası olan vergiden bir senede vermiş olduđu				319	Guruş
A'şar olarak sene-i sabıkada bir senede vermiş olduđu					
Hınta (Kıymeti beher 10)	Kıyye	3	Baha	30	Guruş
Çavdar (Kıymeti beher 6)	Kıyye	2.5	Baha	15	Guruş
Şair (Kıymeti beher 5)	Kıyye	4	Baha	20	Guruş
Cem'an Yekûn				65	Guruş

Meblağın verdiği				
Bostan Öşürü			5	Guruş
		Yekûn	70	Guruş
Aded-i Ağnam Rüsûmu Keçi			<u>22</u>	Guruş
			92	Guruş
Mezru' tarlası	Dönüm	Hasılat-ı Senevisi	700	Guruş
	30	(Bervec-i tahminen)	<u>450</u>	Guruş
			1150	Guruş
Arı Kovanı	Aded	Hasılat-ı Senevisi	70	Guruş
Sağman Keçi	Re's 35	Hasılat-ı Senevisi	140	Guruş
Erkek Keçi	Re's 5	Hasılat-ı Senevisi	10	Guruş
Keçi Oğlağı	Re's 25			
		Cem'an Yekûn		
Mecmuatından bir senede tahminen temettü-1			920	Guruş
Çobanlık ve Fıçı Çubuğu ticaretinden bir senede tahminen zuhur eden temettü-1			<u>980</u>	Guruş
			1900	Guruş

17

Hane	Numara	Kulaksızoğlu İsmail		
9	1			
Erbab-ı ziraatten idüğü				
Muhassısı olan vergiden bir senede vermiş olduğu			285	Guruş
A'şar olarak sene-i sabıkada bir senede vermiş olduğu				
Hınta (Kıymeti beher 10)	Kıyye	3	Baha 30	Guruş
Çavdar (Kıymeti beher 6)	Kıyye	2	Baha 12	Guruş
Şaîr (Kıymeti beher 5)	Kıyye	3	Baha 15	Guruş
		Cem'an Yekûn	57	Guruş
Meblağın verdiği				
Duhan Öşür			8	
Beze Öşürü			<u>5</u>	
			13	Guruş
		Yekûn	70	Guruş
Mezru' tarlası	Dönüm	Hasılat-ı Senevisi	700	Guruş
	25	(Bervec-i tahminen)	<u>450</u>	Guruş
			1150	Guruş
Camuş Öküzü	Çift 1			
Sağman Kara Sığır	Re's 1	Hasılat-ı Senevisi	25	Guruş
Kısrak	Re's 2	Hasılat-ı Senevisi	50	Guruş
		Cem'an Yekûn		
Mecmuatından bir senede tahminen temettü-1			775	Guruş
fıçı çubuğu Ticaretinden bir senede tahminen zuhur eden temettü-1			<u>875</u>	Guruş
			1650	Guruş

Hane	Numara	Kocakulakoğlu Halil			
10	1				
Erbab-ı ziraatten idüğü					
Muhassısı olan vergiden bir senede vermiş olduğu					
				359	Guruş
A'şar olarak sene-i sabıkada bir senede vermiş olduğu					
Hınta (Kıymeti beher 10)	Kıyye	2.5	Baha	25	Guruş
Çavdar (Kıymeti beher 6)	Kıyye	2	Baha	12	Guruş
Şair (Kıymeti beher 5)	Kıyye	6	Baha	30	Guruş
Cem'an Yekûn				67	Guruş
Meblağan verdiği					
	Duhan Öşrü			4	Guruş
	Bostan Öşrü			<u>5</u>	Guruş
				9	Guruş
Yekûn				76	Guruş
Aded-i Ağnam Rüsûmu Keçi					
				8	Guruş
				(87?)84	Guruş
Mezru' tarlası					
	Dönüm	Hasılat-ı Senevisi		760	Guruş
	20	(Bervec-i tahminen)		<u>440</u>	Guruş
				1200	Guruş
Camuş Öküzü					
	Çift 1				
Merkeb					
	Re's 1				
Arı Kovanı					
	Aded 3	Hasılat-ı Senevisi		15	Guruş
Sağman Keçi					
	Re's 15	Hasılat-ı Senevisi		60	Guruş
Keçi Oğlağı					
	Re's 15				
Mecmuatından bir senede tahminen temettü-1					
				835	Guruş
Tosun ahz ve it'a ve Çubuk ticaretinden bir senede					
				<u>1165</u>	Guruş
tahminen zuhur eden temettü-1					
				2000	Guruş

Hane Numara Karaosmanoğlu Mustafa

11 1

Adi hizmetkâr idüğü

Ehli ayali olduğundan ahalinin dahi himayesiyle sene-i sabıkada hiçbir şey vermemiş olduğu

A'şar olarak sene-i sabıkada bir senede vermiş olduğu 000 Guruş

Cem'an Yekûn

Mecmuatından bir senede tahminen temettü-1 300 Guruş
Hizmetkârlık Ticaretinden bir senede tahminen
zuhur eden temettü-1

18

Hane Numara Beyazoğlu Abdullah Karındaşı Muhammed İle
12 1 Müsterek

Erbab-ı ziraatten idüğü

Muhassası olan vergiden bir senede vermiş olduğu 264 Guruş

A'şar olarak sene-i sabıkada bir senede vermiş olduğu

Hınta (Kıymeti beher 10)	Kıyye	4	Baha	40	Guruş
Çavdar (Kıymeti beher	Kıyye	3	Baha	18	Guruş
Şair (Kıymeti beher 5)	Kıyye	5	Baha	25	Guruş
	Cem'an Yekû			83	Guruş

Meblağan verdiği

Bostan Öşrü

Yekûn

5 Guruş
88 Guruş

Mezru'tarlası Dönüm Hasılat-ı Senevisi 880 Guruş

15 (Bervecch-itahminen) 420 Guruş

1300 Guruş

Camuş Öküzü Çift 1

Kara Sığır Dügesi

Re's 1

(Altmışüçte çift vereceği)

Merkeb Re's 1

Cem'an Yekûn

Mecmuatından bir senede tahminen temettü-1 880 Guruş
Fıçı Çubuğu Ticaretinden bir senede 670 Guruş
tahminen zuhur eden temettü-1 **1550** Guruş

Hane	Numara	Akçaoğlu Hasan				
13	1					
Erbab-ı ziraatten idüğü						
Muhassası olan vergiden bir senede vermiş olduğu						
A'şar olarak sene-i sabıkada bir senede vermiş olduğu						
Hınta (Kıymeti beher 10)		Kıyye	3	Baha	30	Guruş
Çavdar (Kıymeti beher 6)		Kıyye	2.5	Baha	15	Guruş
Şair (Kıymeti beher 5)		Kıyye	3	Baha	15	Guruş
Cem'an Yekûn					60	Guruş
Meblağın verdiği						
	Bostan	Öşrü			5	Guruş
Yekûn					65	Guruş
Mezru' tarlası						
		Dönüm		Hasılat-ı Senevisi	650	Guruş
		15		(Bervec-i tahminen)	<u>450</u>	Guruş
					1100	Guruş
Camuş Öküzü		Çift 1				
Sağman Camuş		Re's 1		Hasılat-ı Senevisi	35	Guruş
Merkeb		Re's 1				
Sağman Keçi		Re's 3		Hasılat-ı Senevisi	12	Guruş
Keçi Oğlağı		Re's 3				
Cem'an Yekûn						
Mecmuatından bir senede tahminen temettü-1					697	Guruş
Fıçı Çubuğu Ticaretinden bir senede					<u>303</u>	Guruş

Hane **Numara** **Bektaşoğlu Mustafa**
14 **1**

Merkûm asakir-i nizamiye-i şahaneden olup karye-i merkûmede emlak ve arazisi dahi olmadığı

19

Hane **Numara** **Çörekoğlu İsmail**
15 **1**

Merkûm bundan dört sene mukaddem Sincan Kazasına gitmiş ve karye-i merkûmede emlek ve arazisini bütün bütün fûrûht ederek kaza-i merkûmeye meccanen nakl etmiş ve onda mûkîm olduğu

Cem'an Yekûn
Mecmuatından bir senede tahminen temettü-1 **22850** Guruş

**EK 20: Umurlar Köyü Temettuât Transkripsiyonu (ML. VRD.
TMT. D. 08403)**

1

**Hüdavendigâr Sancağı Kazalarından Kepsud Kazasına Tâb'i Umurlar
Karyesinde Mûkîm Ahalinin Emlak ve Arazi ve Temettü-i Defteri Miktarı**

Kaza-i Kepsud Ma'a Kasaba-i Balad

Hane	Numara	Alibaşoğlu Halil			
1	1				
Erbâb-ı ziraatten idüğü					
Muhassası olan vergiden bir senede vermiş olduğu				430	Guruş
A'şar olarak sene-i sabıkada bir senede vermiş olduğu					
Hinta (Kıymeti beher 10)			Kıyye 7	Baha 70	Guruş
Şair (Kıymeti beher 5)			Kıyye 6	Baha 30	Guruş
Burçak (Kıymeti beher 8)			Kıyye 1	Baha 8	Guruş
Nohud (Kıymeti beher 10)			Kıyye 1	Baha 10	Guruş
			Cem'an Yekûn	118	Guruş
Meblağan verdiği					
BostanÖşrü				<u>5</u>	Guruş
			Yekûn	123	Guruş
Mezru' tarlası			Dönüm	Hasılat-ı Senevisi	1230 Guruş
			20	(Bervech-i tahminen)	<u>820</u> Guruş
					2050 Guruş
Camuş Öküzü			Çift 1		
Sağman Kara Sığır			Re's 6	Hasılat-ı Senevisi	150 Guruş
Kara Sığır Düğesi			Re's 2		
(Altmışüçte çift vereceği)					
Kısarak			Re's 1	Hasılat-ı Senevisi	25 Guruş
				Cem'an Yekûn	
Mecmuatından bir senede tahminen temettü-i				1405	Guruş
Başkaca Ayak Ticaretinden bir senede tahminen				<u>145</u>	Guruş
zuhur eden temettü-i				1550	Guruş

Hane	Numara	Nasûhoğlu İsmail			
2	1				
Erbab-ı ziraatten idüğü					
Muhassası olan vergiden bir senede vermiş olduğu				364	Guruş

A'şar olarak sene-i sabıkada bir senede vermiş olduğu					
Hınta (Kıymeti beher 10)	Kıyye	6	Baha	60	Guruş
Şair (Kıymeti beher 5)	Kıyye	8	Baha	40	Guruş
Çavdar (Kıymeti beher 6)	Kıyye	1	Baha	6	Guruş
Burçak (Kıymeti beher 8)	Kıyye	1	Baha	8	Guruş
Nohud (Kıymeti beher 10)	Kıyye	1	Baha	10	Guruş
	Cem'an	Yekûn		124	Guruş

Mezru' tarlası	Dönüm	Hasılat-1 Senevisi	1240	Guruş
	20	(Bervec-i tahminen)	<u>610</u>	Guruş
			1850	Guruş
Camuş Öküzü	Çift 1	Hasılat-1 Senevisi	35	Guruş
Sağman Camuş	Re's 1	Hasılat-1 Senevisi	100	Guruş
Sağman Kara Sığır	Re's 4	Hasılat-1 Senevisi	25	Guruş
Kara Sığır Düğesi	Re's 1	Hasılat-1 Senevisi	25	Guruş
(Altmışüçte çift		Cem'an Yekûn		
	Mecmuatından bir senede tahminen temettü-1		1375	Guruş

Hane Numara Alibaşoğlu İsmail

3 1

Erbab-ı ziraatten idüğü					
Muhassısı olan vergiden bir senede vermiş				270	Guruş
A'şar olarak sene-i sabıkada bir senede vermiş olduğu					
Hınta (Kıymeti beher 10)	Kıyye	4	Baha	40	Guruş
Çavdar (Kıymeti beher 6)	Kıyye	2	Baha	12	Guruş
Şair (Kıymeti beher	Kıyye	3	Baha	15	Guruş
Burçak (Kıymeti beher 8)	Kıyye	1	Baha	8	Guruş
		Cem'an Yekûn		75	Guruş
Meblağan verdiği				2	Guruş
BostanÖşrü				77	Guruş
		Yekûn			
Mezru' tarlası	Dönüm	Hasılat-1 Senevisi	770	Guruş	
	20	(Bervec-i tahminen)	<u>330</u>	Guruş	
			1100	Guruş	
Kara Sığır Öküzü	Çift 1	Hasılat-1 Senevisi	50	Guruş	
Sağman Kara Sığır	Re's 2	Hasılat-1 Senevisi			
		Cem'an Yekûn			
	Mecmuatından bir senede tahminen temettü-1		435	Guruş	
	Başkaca Ayak Ticaretinden bir senede tahminen		<u>180</u>	Guruş	
	zûhur eden temettü-1		1000	Guruş	

Hane	Numara	Hane-i Merkûmede Mûkayyed İsmail'in				
3	3	Salih				
Erbab-ı ziraatten idüğü						
Muhassısı olan vergiden bir senede vermiş					270	Guruş
A'şar olarak sene-i sabıkada bir senede vermiş olduğu						
Hınta (Kıymeti beher 10)	Kıyye	3	Baha	30	Guruş	
Çavdar (Kıymeti beher 6)	Kıyye	2	Baha	12	Guruş	
Burçak (Kıymeti beher 8)	Kıyye	1	Baha	8	Guruş	
Şair (Kıymeti beher 5)	Kıyye	4	Baha	20	Guruş	
Cem'an Yekûn				70	Guruş	

Mezru' tarlası	Dönüm	Hasılat-ı Senevisi	700	Guruş		
	20	(Bervec-i tahminen)	<u>350</u>	Guruş		
			105	Guruş		
Kara Sığır Öküzü	Çift 1					
Sağman Kara Sığır	Re's 2	Hasılat-ı Senevisi	50	Guruş		
Kara Sığır Düğesi	Re's 1					
(Altmışüçte çift vereceği)						
Cem'an Yekûn						
Mecmuatından bir senede tahminen temettü-1					750	Guruş
Başkaca Ayak Ticaretinden bir senede tahminen					<u>150</u>	Guruş
zûhur eden temettü-1					900	Guruş

Hane	Numara	Yörükoğlu Osman				
4	1					
Erbab-ı ziraatten idüğü						
Muhassısı olan vergiden bir senede vermiş olduğu					270	Guruş
A'şar olarak sene-i sabıkada bir senede vermiş olduğu						
Meblağın verdiği						
Mezru' tarlası	Dönüm	Hasılat-ı Senevisi	650	Guruş		
	20	(Bervec-i tahminen)	<u>550</u>	Guruş		
			1200	Guruş		
Kara Sığır Öküzü	Çift 1					
Sağman Kara Sığır	Re's 4	Hasılat-ı Senevisi	100	Guruş		
Kara Sığır Düğesi	Re's 1					
(Altmışüçte çift vereceği)						

Hane Numara Hane-i Merkûmede Mûkayyed Osman'ın Amcazadesi
4 5 Mehmed

Adi hizmetkâr idüğü

Sene-i sabıkada merkûm Kaza-i aharda bulunmuş olmağın ahalinin himayesiyle hiçbir şey vermemiş olduğu

Muhassas olan vergiden bir senede vermiş olduğu 000 Guruş
A'şar olarak sene-i sabıkada bir senede vermiş olduğu 000 Guruş

Sağman Kara Sığır Re's 1 Hasılat-ı Senevisi 25 Guruş

İcaraverdiği Dönüm Hasılat-ı Senevisi 30 Guruş
Mezru'tarlası 20

Cem'an Yekûn

Mecmuûndan bir senede tahminen temettü-1 55 Guruş
Merkûmun Hizmetkârlık Ticaretinden bir senede 245 Guruş
tahminen zuhur eden temettü-1 **300** Guruş

3

Hane Numara İmamoğlu Ali
5 1

Merkûm bundan beş sene mukaddem Karye-i Merkûmede olan bilcümle emlak ve arazisini vakfederek dahili sancak olan Sincan Kazasına gitmiş ve onda ikamet etmiş olduğu

Cem'an Yekûn 000 Guruş

Hane Numara Surtukoğlu Mehmed
6 1

Erbab-ı ziraatten idüğü

Muhassısı olan vergiden bir senede vermiş 430 Guruş

A'şar olarak sene-i sabıkada bir senede vermiş olduğu

Hınta (Kıymeti beher 10) Kıyy 6 Baha 60 Guruş

Çavdar (Kıymeti beher 6) Kıyy 2 Baha 12 Guruş

Şaîr (Kıymeti beher 3) Kıyy 3 Baha 15 Guruş

Cem'an Yekûn **87** Guruş

Mezru' tarlası Dönüm Hasılat-ı Senevisi 870 Guruş

20 (Bervec-i tahminen) 430 Guruş

1300 Guruş

Kara Sığır Öküzü	Çift 1				
Sağman Kara Sığır	Re's 10	Hasılat-1 Senevisi		250	Guruş
Kara Sığır Düğesi	Re's 1				
(Altmışüçte çift vereceği)					

Cem'an Yekûn

Mecmuûndan bir senede tahminen temettü-1	1120	Guruş
Başkaca Ayak Ticaretinden bir senede tahminen zuhur eden temettü-1	<u>480</u>	Guruş
	1600	Guruş

Hane Numara Nasuhoğlu Hasan

7 1

Erbab-1 ziraatten idüğü					
Muhassısı olan vergiden bir senede vermiş				215	Guruş
A'şar olarak sene-i sabıkada bir senede vermiş olduğu					
Hınta (Kıymeti beher 10)	Kıyy	3	Baha	30	Guruş
Çavdar (Kıymeti beher 6)	Kıyy	1	Baha	6	Guruş
Şair (Kıymeti beher 5)	Kıyy	3	Baha	15	Guruş
Burçak (Kıymeti beher 8)	Kıyy	1	Baha	8	Guruş
	Cem'an	Yekûn		59	Guruş
Mezru' tarlası	Dönüm	Hasılat-1 Senevisi		590	Guruş
	20	(Bervec-i tahminen)		<u>310</u>	Guruş
				900	Guruş
Camuş Öküzü	Çift 1				
Sağman Kara Sığır	Re's 3	Hasılat-1 Senevisi		75	Guruş

Cem'an Yekûn

Mecmuûndan bir senede tahminen temettü-1	665	Guruş
Başkaca Ayak Ticaretinden bir senede tahminen zuhur eden temettü-1	<u>235</u>	Guruş
	900	Guruş

4

Hane Numara Hane-i Merkûmede Mûkayyed Hasan'in Eniştesi 7 4 Dere (?) Beklerinoğlu Hüseyin

Erbab-1 ziraatten idüğü					
Muhassısı olan vergiden bir senede vermiş olduğu				215	Guruş
A'şar olarak sene-i sabıkada bir senede vermiş olduğu					
Hınta (Kıymeti beher 10)	Kıyye	3	Baha	30	Guruş
Çavdar (Kıymeti beher 6)	Kıyye	1	Baha	6	Guruş
Şair (Kıymeti beher 5)	Kıyye	3	Baha	15	Guruş

Burçak (Kıymeti beher 8)		Kıyye 1	Baha 8	Guruş
		Cem'an Yekûn	59	Guruş
Mezru' tarlası	Dönüm	Hasılat-ı Senevîsi	590	Guruş
	15	(Bervech-i tahminen)	<u>310</u>	Guruş
			900	Guruş
Kara Sığır Öküzü	Çift 1			
Sağman Kara Sığır	Re's 6	Hasılat-ı Senevîsi	150	Guruş
Kara Sığır Düğesi	Re's 1			
(Altmışüçte çift vereceği)				
Cem'an Yekûn				
		Mecmuûndan bir senede tahminen temettü-1	740	Guruş
		Başkaca Ayak Ticaretinden bir senede tahminen	<u>160</u>	Guruş
		zuhur eden temettü-1	900	Guruş

Hane	Numara	Nasûhoğlu Ali		
8	1			
		Erbab-ı ziraatten idüğü		
		Muhassısı olan vergiden bir senede vermiş olduğu	100	Guruş
		A'şar olarak sene-i sabıkada bir senede vermiş olduğu		
		Hinta (Kıymeti beher 10)	Kıyye 4	Baha 40
		Çavdar (Kıymeti beher 6)	Kıyye 2	Baha 12
		Şaîr (Kıymeti beher 5)	Kıyye 8	Baha 40
		Burçak (Kıymeti beher 8)	Kıyye 1	Baha 8
		Cem'an Yekûn	100	Guruş
Mezru' tarlası	Dönüm	Hasılat-ı Senevîsi	1000	Guruş
	40	(Bervech-i tahminen)	<u>350</u>	Guruş
			1350	Guruş
Kara Sığır Öküzü	Çift 3			
Sağman Kara Sığır	Re's 1	Hasılat-ı Senevîsi	25	Guruş
Cem'an Yekûn				
		Mecmuûndan bir senede tahminen temettü-1	1025	Guruş

Hane	Numara	Hane-i Merkûmede Mûkayyed Ali'nin	Numara
8	3	Mezbûrede Mukayyed Karındaşı Mehmed	
		Erbab-ı ziraatten idüğü	
		Muhassısı olan vergiden bir senede vermiş	270
		A'şar olarak sene-i sabıkada bir senede vermiş olduğu	Guruş

Hınta (Kıymeti beher 10)	Kıyye	3	Baha	30	Guruş
Çavdar (Kıymeti beher 6)	Kıyye	1	Baha	6	Guruş
Şair (Kıymeti beher 5)	Kıyye	4	Baha	20	Guruş
Burçak (Kıymeti beher 8)	Kıyye	0.5	Baha	4	Guruş
			Cem'an Yekûn	60	Guruş
Mezru' tarlası	Dönüm	15	Hasılat-ı Senevisi (Bervecch-i tahminen)	600 <u>300</u>	Guruş Guruş
				900	Guruş
Kara Sığır Öküzü	Çift	1			
Sağman Kara Sığır	Re's	8	Hasılat-ı Senevisi	200	Guruş
Kara Sığır Düğesi	Re's	1			
(Altmışüçte çift vereceği)			Cem'an Yekûn		
Mecmuatından bir senede tahminen temettü-1				800	Guruş
Başkaca Ayak Ticaretinden bir senede tahminen zuhur eden temettü-1				<u>150</u> 950	Guruş Guruş

5

Hane	Numara	Soytarı (?)oğlu Hüseyin			
9	1				
Erbab-ı ziraatten idüğü					
Muhassısı olan vergiden bir senede vermiş olduğu				270	Guruş
A'şar olarak sene-i sabıkada bir senede vermiş olduğu					
Hınta (Kıymeti beher 10)	Kıyye	3	Baha	30	Guruş
Çavdar (Kıymeti beher 6)	Kıyye	2	Baha	12	Guruş
Şair (Kıymeti beher 5)	Kıyye	4	Baha	20	Guruş
			Cem'an Yekûn	62	Guruş
Mezru' tarlası	Dönüm	20	Hasılat-ı Senevisi (Bervecch-i tahminen)	620 <u>280</u>	Guruş Guruş
				900	Guruş
Kara Sığır Öküzü	Çift	1			
Sağman Kara Sığır	Re's	3	Hasılat-ı Senevisi	75	Guruş
			Cem'an Yekun		
Mecmuatından bir senede tahminen temettü-1				695	Guruş
Başkaca Ayak Ticaretinden bir senede tahminen zuhur eden temettü-1				<u>505</u> 1200	Guruş Guruş

Hane Numara Emiroğlu Ömer
10 1

Erbab-ı ziraatten idüğü

Muhassısı olan vergiden bir senede vermiş olduğu			370	Guruş
A'şar olarak sene-i sabıkada bir senede vermiş olduğu				
Hınta (Kıymeti beher 10)	Kıyye	3	Baha 30	Guruş
Çavdar (Kıymeti beher 6)	Kıyye	3	Baha 18	Guruş
Şair (Kıymeti beher 5)	Kıyye	4	Baha 20	Guruş
Burçak (Kıymeti beher 8)	Kıyye	1	Baha 8	Guruş
	Cem'an Yekûn		76	Guruş

Mezru' tarlası	Dönüm	Hasılat-ı Senevisi	760	Guruş
	20	(Bervec-i tahminen)	<u>340</u>	Guruş
			1100	Guruş

Camuş Öküzü	Çift 1			
Sağman Kara Sığır	Re's 1	Hasılat-ı Senevisi	25	Guruş
Sağman Camuş	Re's 1	Hasılat-ı Senevisi	35	Guruş
Camuş Düğesi	Re's 1			
(Altmışüçte çift vereceği)				

Cem'an Yekûn

Mecmuatından bir senede tahminen temettü-1	820	Guruş
Başkaca Ayak Ticaretinden bir senede tahminen zuhur eden temettü-1	<u>680</u>	Guruş
	1500	Guruş

Hane Numara Hane-i Merkûmede Mûkayyed Emiroğlu Ömer'in
10 4 Karındaşı Mehmed

Adi hizmetkâr idüğü

Sene-i sabıkada karye-i merkûmenin sığır çobanlık hizmetinde bulunmuş olmağla ahalinin himayesiyle hiçbir şey vermemiş olduğu

Muhassısı olan vergiden bir senede vermiş olduğu			000	Guruş
--	--	--	-----	-------

A'şar olarak sene-i sabıkada bir senede vermiş olduğu			000	Guruş
---	--	--	-----	-------

Kiraya verdiği	Dönüm	Hasılat-ı Senevisi	30	Guruş
Mezru' tarlası	5	(Bervec-i tahminen)		
Erkek kara sığır	Re's 2			
Sağman Kara Sığır	Re's 1	Hasılat-ı Senevisi	25	Guruş
Kısrak	Re's 1	Hasılat-ı Senevisi	25	Guruş

Cem'an Yekûn

Mecmuûndan bir senede tahminen temettü-1	80	Guruş
Merkûmun Hizmetkârlık Ticaretinden bir senede tahminen zuhur eden temettü-1	<u>220</u>	Guruş
	300	Guruş

Hane	Numara	Emirođlu Mustafa			
11	1				
Erbab-ı ziraatten idüđü					
Muhassısı olan vergiden bir senede vermiş olduđu					
				430	Guruş
A'şar olarak sene-i sabıkada bir senede vermiş olduđu					
Hınta (Kıymeti beher 10)		Kıyye	4	Baha	40
Şair (Kıymeti beher 5)		Kıyye	3	Baha	15
Çavdar (Kıymeti beher 6)		Kıyye	2.5	Baha	15
Burçak (Kıymeti beher 8)		Kıyye	1	Baha	8
Nohud (Kıymeti beher 10)		Kıyye	1	Baha	10
Cem'an Yekûn				88	Guruş
Meblağın verdiđi					
BostanÖşrü					
				2	Guruş
Aded-i Ağnam Rüsûmu Resmi(?) AğnamKeçi					
				90	
60		Guruş		<u>44</u>	
<u>21</u>		Guruş		134	
81		Guruş			
Mezru' tarlası					
		Dönüm	Hasılat-ı Senevisi	900	Guruş
		35	(Bervech-i tahminen)	<u>550</u>	Guruş
				1450	Guruş
Kara Sığır Öküzü					
		Çift 1			
Sağman Kara Sığır		Re's 1	Hasılat-ı Senevisi	25	Guruş
Sağman Camuş		Re's 1	Hasılat-ı Senevisi	35	Guruş
Sağman Ağnam		Re's 35	Hasılat-ı Senevisi	210	Guruş
Erkek Ağnam		Re's 25	Hasılat-ı Senevisi	75	Guruş
Kuzu		Re's 35			
Sağman Keçi					
		Re's 11	Hasılat-ı Senevisi	44	Guruş
Erkek Keçi		Re's 10	Hasılat-ı Senevisi	20	Guruş
Keçi Oğlađı		Re's 11			
Cem'an Yekûn					
Mecmuatından bir senede tahminen temettü-1				1309	Guruş
Başkaca Ayak Ticaretinden bir senede tahminen zûhur eden temettü-1				<u>341</u>	Guruş
				1650	Guruş

Hane	Numara	Hasan (?) ođlu İsmail			
12	1				
Erbab-ı ziraatten idüđü					
Muhassısı olan vergiden bir senede vermiş olduđu					
				430	Guruş
A'şar olarak sene-i sabıkada bir senede vermiş olduđu					
Hınta (Kıymeti beher 10)		Kıyye	2	Baha	20
Çavdar (Kıymeti beher 6)		Kıyye	2	Baha	12
Şair (Kıymeti beher 5)		Kıyye	3	Baha	15

Burçak (Kıymeti beher 8)	Kıyye	1	Baha	8	Guruş
	Cem'an Yekûn			55	Guruş

Mezru' tarlası	Dönüm	Hasılat-ı Senevisi	550	Guruş
	20	(Berveci-i tahminen)	<u>350</u>	Guruş
			900	Guruş

Kara Sığır Öküzü	Çift 1			
Sağman Kara Sığır	Re's 5	Hasılat-ı Senevisi	125	Guruş
Sağman Camuş Kara Sığır	Re's 1	Hasılat-ı Senevisi	35	Guruş

Düğesi (Altmışüçte çift	Re's 1			
Camuş Dügesi	Re's 1			

(Altmışüçte çift vereceği)

Cem'an Yekûn

Mecmuatından bir senede tahminen temettü-1	710	Guruş
Başkaca Ayak Ticaretinden bir senede tahminen zûhur eden temettü-1	<u>940</u>	Guruş
	1650	Guruş

Hane Numara **Nasûhoğlu Osman**

13 **1**

Erbab-ı ziraatten idüğü

Muhassısı olan vergiden bir senede vermiş olduğu	370	Guruş
--	-----	-------

A'şar olarak sene-i sabıkada bir senede vermiş olduğu

Hınta (Kıymeti beher 10)	Kıyye	2	Baha	20	Guruş
Çavdar (Kıymeti beher 6)	Kıyye	2	Baha	12	Guruş
Şair (Kıymeti beher 5)	Kıyye	3	Baha	15	Guruş
Burçak (Kıymeti beher 8)	Kıyye	1	Baha	8	Guruş
Nohud (Kıymeti beher 10)	Kıyye	0.5	Baha	5	Guruş
Cem'a Yekûn				60	Guruş

Mezru' tarlası	Dönüm	Hasılat-ı Senevisi	600	Guruş
	20	(Bervec-i tahminen)	<u>450</u>	Guruş
			1050	Guruş

Camuş Öküzü	Re's 2			
Sağman Kara	Re's 4	Hasılat-ı Senevisi	100	Guruş
Sığır Kara Sığır	Re's 1			

Cem'a Yekûn

Mecmuatından bir senede tahminen temettü-1	700	Guruş
Başkaca Ayak Ticaretinden bir senede tahminen zûhur eden temettü-1	<u>650</u>	Guruş
	1350	Guruş

7

Cem'an Yekûn

Mecmuatından bir senede tahminen temettü-1	19050	Guruş
--	--------------	-------

8

silik

**EK 21: Şabanlar Köyü Temettuât Transkripsiyonu (ML. VRD.
TMT. D. 08403)**

9

**Hüdavendigâr Sancağı Kazalarından Kebsud Kazası
Karyelerinden Şabanlar Ma'a Veliler Karyesinde Mûkîm
Ahalinin Emlak ve Arazi ve Temettü-i Defteri Miktarı**

Hane Numara Gökçedağlıoğlu Mehmed Efendi

1 1

Erbâb-ı ziraatten idüğü

Karye-i merkûmenin İmam Hizmetinde bulunmuş olmağla ahalinin
himâyesiyle sene-i sabıkada hiçbir şey vermemiş olduğu

Muhassas olan vergiden bir senede vermiş olduğu 000 Guruş

A'şar olarak sene-i sabıkada bir senede vermiş olduğu

Hinta (Kıymetibeher10) Kıyye 3 Baha 30 Guruş

Şair (Kıymetibeher5) Kıyye 1 Baha 5 Guruş

Burçak (Kıymetibeher8) Kıyye 1 Baha 8 Guruş

Cem'an Yekûn 43 Guruş

Meblağan verdiği

Yekûn 46 Guruş

Müste'cirOlduğu Dönüm Hasılat-ıSenevisi 430 Guruş

Mezru'tarlası 10 (Bervecch-itahminen) 220 Guruş

650 Guruş

BağıDönüm Dönüm Hasılat-ıSenevisi 30 Guruş

0.5 20 Guruş

50 Guruş

CamuşÖküzü Re's1

KaraSığır Öküzü Çift1

Cem'an Yekûn

Mecmuatından bir senedetaahminementemettü-1 **430 Guruş**

Hane Numara Zılgıdođlu Yusuf 2

1

Erbab-1 ziraatten idüğü

Muhassısı olan vergiden bir senede vermiş olduđu 260 Guruş

A'şar olarak sene-i sabıkada bir senede vermiş olduđu

Hınta (Kıymeti beher 10)	Kıyye	6	Baha	60	Guruş
Çavdar (Kıymeti beher 6)	Kıyye	2	Baha	12	Guruş
Nohud (?) (Kıymeti beher	Kıyye	3	Baha	15	Guruş
Burçak (Kıymeti beher 8)	Kıyye	1	Baha	8	Guruş
	Cem'an Yekûn			110	Guruş

Meblağın verdiği

Bostan Öşrü 5 Guruş

Üzüm Öşrü 3 Guruş

8 Guruş

Yekûn **118** Guruş

Mezru' tarlası Dönüm Hasılat-ı Senevisi 1150 Guruş

30 (Bervecch-i tahminen) 850 Guruş

2000 Guruş

Bağ-1 Dönüm 30 Guruş

0.5 20 Guruş

50 Guruş

Camuş Öküzü Re's 1

Kara Sığır Öküzü Çift 1

Sağman Camuş Re's 3 Hasılat-ı Senevisi 105 Guruş

Camuş Dügesi Re's 2

Sağman Kara Sığır Re's 8 Hasılat-ı Senevisi 200 Guruş

Kara Sığır Dügesi Re's 2

(Altmışüçte çift vereceđi)

Cem'an Yekûn

Mecmuatından bir senede tahminen temettü-1 **1485** Guruş

Hane Numara Sarioğlu Mustafa**3 1**

Erbâb-ı ziraatten idüğü

Karye-i merkûmenin Muhtarlık hizmetinde bulunmuş olmağla
ahalinin himâyesiyle sene-i sabıkada hiçbir şey vermemiş olduğu
Muhassas olan vergiden bir senede vermiş olduğu

000 Guruş

A'şar olarak sene-i sabıkada bir senede vermiş olduğu

Hinta (Kıymeti beher 10) Kıyye 1 Baha 10 Guruş

Çavdar (Kıymeti beher 6) Kıyye 1 Baha 6 Guruş

Şair (Kıymeti beher 5) Kıyye 2 Baha 10 Guruş

Burçak (Kıymeti beher 8) Kıyye 1 Baha 8 Guruş

Cem'an Yekûn 34 Guruş

Mezru' tarlası Dönüm Hasılat-ı Senevisi 340 Guruş

12 (Bervec-i tahminen) 260 Guruş**600** Guruş

Kara Sığır Öküzü Çift 1

Cem'an YekûnMecmuatından bir senede tahminen temettü-1 **340** Guruş

10

Hane Numara Zılgıdoğlu Mehmed**4 1**

Erbab-ı ziraatten idüğü

Muhassısı olan vergiden bir senede vermiş olduğu 195 Guruş

A'şar olarak sene-i sabıkada bir senede vermiş olduğu

Hinta (Kıymeti beher 10) Kıyye 2 Baha 20 Guruş

Çavdar (Kıymeti beher 6) Kıyye 2 Baha 12 Guruş

Şair (Kıymeti beher 5) Kıyye 2 Baha 10 Guruş

Cem'an Yekûn 42 Guruş

Mezru' tarlası Dönüm Hasılat-ı Senevisi 420 Guruş

2 (Bervec-i tahminen) 380 Guruş**800** Guruş

Camuş Öküzü Re's 1

Sağman Kara Sığır Re's 3 Hasılat-ı Senevisi 75 Guruş

Kara Sığır Düğesi Re's 1

(Altmışüçte çift vereceği)

Cem'an Yekûn

Mecmuûndan bir senede tahminen temettü-1 495 Guruş

Başkaca Ayak Ticaretinden bir senede tahminen 405 Guruş

Hane Numara Kedik (?) oğlu Mehmed Ali
5 1

Erbab-1 ziraatten idüğü					
Muhassısı olan vergiden bir senede vermiş olduğu				420	Guruş
A'şar olarak sene-i sabıkada bir senede vermiş olduğu					
Hınta (Kıymeti beher 10)	Kıyye	6	Baha	60	Guruş
Çavdar (Kıymeti beher 6)	Kıyye	3	Baha	18	Guruş
Şaîr (Kıymeti beher 5)	Kıyye	6	Baha	30	Guruş
Burçak (Kıymeti beher 8)	Kıyye	2	Baha	16	Guruş
Alaf (?) (Kıymeti beher 2)	Kıyye	2	Baha	4	Guruş

Cem'an Yekûn

128 Guruş

Meblağan verdiği					
Üzüm Öşrü				<u>12</u>	Guruş
				140	Guruş

Yekûn

Mezru' tarlası	Dönüm	Hasılat-ı Senevisi		1280	Guruş
	45	(Bervec-i tahminen)		<u>820</u>	Guruş
				2100	Guruş
Bağ-1	Dönüm	Hasılat-ı Senevisi		120	Guruş
	2	(Bervec-i tahminen)		<u>80</u>	Guruş
				200	Guruş

Camuş Öküzü	Çift 1				
Kara Sığır Öküzü	Çift 2				
Sağman Kara Sığır	Re's 13	Hasılat-ı Senevisi		325	Guruş
Kara Sığır Düğesi	Re's 1				
(Altmışüçte çift vereceği)					
Arı Kovanı	Aded 10	Hasılat-ı Senevisi		50	Guruş

Cem'an Yekûn

Mecmuatından bir senede tahminen temettü-1 **1775** Guruş

Hane Numara Tığlı (?) oğlu İsmail
6 1

Erbab-1 ziraatten idüğü

Muhassısı olan vergiden bir senede vermiş olduğu 350 Guruş

A'şar olarak sene-i sabıkada bir senede vermiş olduğu

Hınta (Kıymeti beher 10)	Kıyye	3	Baha	30	Guruş
Çavdar (Kıymeti beher 6)	Kıyye	2	Baha	12	Guruş
Şaîr (Kıymeti beher 5)	Kıyye	2	Baha	10	Guruş

Burçak (Kıymeti beher 8)	Kıyye	1	Baha	8	Guruş
Öze (Kıymeti beher 2)	Kıyye	2	Baha	4	Guruş
Nohud (Kıymeti beher 10)	Kıyye	1	Baha	10	Guruş
	Cem'an Yekûn			74	Guruş

Meblağan verdiği					
	Dûhan Öşrü			2	Guruş
	Üzüm Öşrü			<u>3</u>	Guruş
				5	Guruş
			Yekûn	79	Guruş

Mezru'tarla	Dönüm	Hasılat-1 Senevisi	760	Guruş
	15	(Bervec-i tahminen)	<u>540</u>	Guruş
			130	Guruş

Bağ-1	Dönüm	Hasılat-1 Senevisi	30	Guruş
	0.5	(Bervec-i tahminen)	<u>20</u>	Guruş
			50	Guruş

Camuş Öküzü	Çift 1				
Kara Sığır Öküzü	Çift 1				
Sağman Kara Sığır	Re's 7	Hasılat-1 Senevisi	175	Guruş	
Kara Sığır Dügesi	Re's 2				
(Altmışüçte çift vereceği)					

Cem'an Yekûn

Mecmuatından bir senede tahminen temettü-1	965	Guruş
Başkaca Ayak Ticaretinden bir senede tahminen zûhur eden temettü-1	<u>435</u>	Guruş
	1400	Guruş

11

Hane Numara Hane-i Merkûmede Mûkayyed İsmail'in Karındaşı
6 4 Mehmed

Erbab-1 ziraatten idüğü					
Muhassısı olan vergiden bir senede vermiş olduğu				150	Guruş
A'şar olarak sene-i sabıkada bir senede vermiş olduğu					
Hınta (Kıymeti beher 10)	Kıyye	2	Baha	20	Guruş
Şaîr (Kıymeti beher 5)	Kıyye	4	Baha	20	Guruş
Nohud (Kıymeti beher 10)	Kıyye	1	Baha	10	Guruş
	Cem'an Yekûn			50	Guruş

Meblağan verdiği					
	Üzüm Öşrü			<u>3</u>	Guruş
			Yekûn	53	Guruş

Mezru' tarlası	Dönüm	Hasılat-1 Senevisi	500	Guruş
----------------	-------	--------------------	-----	-------

	10	(Bervec-i tahminen)	<u>300</u>	Guruş
			800	Guruş
Bağ-1	Dönüm	Hasılat-1 Senevisi	30	Guruş
	0.5	(Bervec-i tahminen)	<u>20</u>	Guruş
			50	Guruş
Kara Sığır Öküzü	Çift 1			
Sağman Kara Sığır	Re's 1	Hasılat-1 Senevisi	25	Guruş
Kara Sığır Düğesi	Re's 1			
(Altmışüçte çift vereceği)				
Cem'an Yekûn				
		Mecmuatından bir senede tahminen temettü-1	555	Guruş
		Başkaca Ayak Ticaretinden bir senede tahminen	<u>145</u>	Guruş
		zûhur eden temettü-1	700	Guruş

Hane	Numara	Sarioğlu Mehmed		
7	1			
Erbab-1 ziraatten idüğü				
Muhassısı olan vergiden bir senede vermiş olduğu			240	Guruş
A'şar olarak sene-i sabıkada bir senede vermiş olduğu				
Hınta (Kıymeti beher 10)	Kıyye	2	Baha	20
Çavdar (Kıymeti beher 6)	Kıyye	2	Baha	12
Şair (Kıymeti beher 5)	Kıyye	2	Baha	10
Burçak (Kıymeti beher 8)	Kıyye	1	Baha	8
Cem'an Yekûn			50	Guruş
Mezru' tarlası	Dönüm	Hasılat-1 Senevisi	500	Guruş
	22	(Bervec-i tahminen)	<u>300</u>	Guruş
			800	Guruş
Camuş Öküzü	Çift 1			
Sağman Kara Sığır	Re's 3	Hasılat-1 Senevisi	75	Guruş
Cem'an Yekûn				
		Mecmuatından bir senede tahminen temettü-1	575	Guruş
		Başkaca Ayak Ticaretinden bir senede tahminen	<u>500</u>	Guruş
		zûhur eden temettü-1	1075	Guruş

Hane	Numara	Ömeroğlu Mehmed		
8	1			
Muhassas olan vergiden bir senede vermiş olduğu			000	Guruş
A'şar olarak sene-i sabıkada bir senede vermiş olduğu			000	Guruş

Merkûmun hiçbir şey olmağın(?) Başkaca türlü hizmetkârlık dahi kudreti olmadığından şunun bunun i'anesiyle geçinmekte olduğu

Cem'an Yekûn

000

Guruş

12

Hane Numara Sarıoğlu Mehmed

9 1

Erbab-ı ziraatten idüğü

Muhassısı olan vergiden bir senede vermiş olduğu 110 Guruş

A'şar olarak sene-i sabıkada bir senede vermiş olduğu

Hınta (Kıymeti beher 10) Kıyye 1 Baha 10 Guruş

Çavdar (Kıymeti beher 6) Kıyye 1 Baha 6 Guruş

Şair (Kıymeti beher 5) Kıyye 1 Baha 5 Guruş

Burçak (Kıymeti beher 8) Kıyye 0.5 Baha 4 Guruş

Nohud (Kıymeti beher 10) Kıyye 1 Baha 10 Guruş

Cem'an Yekûn 35 Guruş

Meblağan verdiği

Bostan Öşrü

2

Guruş

Yekûn

37

Guruş

Mezru' tarlası

Dönüm

Hasılat-ı Senevisi

370

Guruş

20

(Bervec-i tahminen)

230

Guruş

600

Guruş

Kara Sığır Öküzü

Çift 1

Sağman Kara Sığır

Re's 1

Hasılat-ı Senevisi

25

Guruş

Cem'an Yekûn

Mecmuatından bir senede tahminen temettü-ı

395

Guruş

Başkaca Ayak Ticaretinden bir senede tahminen

105

Guruş

zûhur eden temettü-ı

500

Guruş

Hane Numara Mollahüseynoğlu Ahmed

10 1

Erbab-ı ziraatten idüğü

Muhassısı olan vergiden bir senede vermiş 20 Guruş

A'şar olarak sene-i sabıkada bir senede vermiş olduğu

Hınta (Kıymeti beher 10) Kıyye 2 Baha 20 Guruş

Çavdar (Kıymeti beher 6) Kıyye 1 Baha 6 Guruş

Şair (Kıymeti beher 5) Kıyye 2 Baha 10 Guruş

Burçak (Kıymeti beher 8) Kıyye 1 Baha 8 Guruş

Cem'an Yekûn 44 Guruş

Meblağın verdiği			6	Guruş
Üzüm Öşrü			50	Guruş
Yekûn				
Mezru' tarlası	Dönüm	Hasılat-1 Senevisi	440	Guruş
	24	(Bervec-i tahminen)	<u>210</u>	Guruş
			650	Guruş
Bağ-1	Dönüm	Hasılat-1 Senevisi	60	Guruş
	1	(Bervec-i tahminen)	<u>40</u>	Guruş
			100	Guruş
Camuş Öküzü	Çift 1			
Sağman Kara Sığır	Re's 3	Hasılat-1 Senevisi	75	Guruş
Cem'an Yekûn				
Mecmuatından bir senede tahminen temettü-1			575	Guruş
Başkaca Ayak Ticaretinden bir senede tahminen			<u>375</u>	Guruş
zûhur eden temettü-1			950	Guruş

Hane	Numara	Ömeroğlu Ali		
11	1			
Adi hizmetkâr idüğü				
Muhassısı olan vergiden bir senede vermiş olduğu			110	Guruş
A'şar olarak sene-i sabıkada bir senede vermiş olduğu			000	Guruş
Hınta (Kıymeti beher 10)		Kıyye 2	Baha 20	Guruş
		Cem'an Yekûn	20	Guruş
Meblağın verdiği				
Üzüm Öşrü			6	Guruş
Yekûn				
26				
Mezru'tarla	Dönüm	Hasılat-1 Senevisi	200	Guruş
	4	(Bervec-i tahminen)	<u>100</u>	Guruş
			300	Guruş
Bağ-1	Dönüm	Hasılat-1 Senevisi	60	Guruş
	1	(Bervec-i tahminen)	<u>40</u>	Guruş
			100	Guruş
Sağman Kara Sığır	Re's 3	Hasılat-1 Senevisi	75	Guruş
Cem'an Yekûn				
Mecmuatından bir senede tahminen temettü-1			285	Guruş
Hizmetkârlık Ticaretinden bir senede tahminen			<u>265</u>	Guruş
zûhur eden temettü-1			550	Guruş

Hane Numara Hane-i Merkûmede Mûkayyed Ali'nin Karındaşı
11 3 İsmail

Erbab-ı ziraatten idüğü

Muhassısı olan vergiden bir senede vermiş olduğu 160 Guruş

A'şar olarak sene-i sabıkada bir senede vermiş olduğu

Hınta (Kıymeti beher 10)	Kıyye	1	Baha	10	Guruş
Çavdar (Kıymeti beher 6)	Kıyye	1	Baha	6	Guruş
Şair (Kıymeti beher 5)	Kıyye	3	Baha	15	Guruş
Burçak (Kıymeti beher 8)	Kıyye	1	Baha	8	Guruş
Cem'an Yekûn				39	Guruş

Meblağan verdiği

Bostan Öşrü				2	Guruş
Üzüm Öşrü				<u>3</u>	Guruş
				5	Guruş
Yekûn				44	Guruş

Mezru' tarlası	Dönüm	Hasılat-ı Senevisi	410	Guruş
	12	(Bervec-i tahminen)	<u>740</u>	Guruş
			1150	Guruş

Bağ-ı	Dönüm	Hasılat-ı Senevisi	30	Guruş
	0.5	(Bervec-i tahminen)	<u>20</u>	Guruş
			50	Guruş

Camuş Öküzü	Re's 1			
Kara Sığır Öküzü	Çift 1			
Sağman Kara Sığır	Re's 1	Hasılat-ı Senevisi	25	Guruş

Cem'an Yekûn

Mecmuatından bir senede tahminen temettü-ı	465	Guruş
Başkaca Ayak Ticaretinden bir senede tahminen zûhur eden temettü-ı	<u>235</u>	Guruş
	700	Guruş

Hane Numara Karabeyoğlu Halil

12 1

Erbab-ı ziraatten idüğü

Muhassısı olan vergiden bir senede vermiş 150 Guruş

A'şar olarak sene-i sabıkada bir senede vermiş olduğu

Hınta (Kıymeti beher 10)	Kıyye	3	Baha	30	Guruş
Çavdar (Kıymeti beher 6)	Kıyye	1	Baha	6	Guruş
Şair (Kıymeti beher 5)	Kıyye	2	Baha	0	Guruş
Burçak (Kıymeti beher 8)	Kıyye	1	Baha	8	Guruş

Cem'an Yekûn			54	Guruş
Meblağın verdiği				
Üzüm Öşrü			<u>6</u>	Guruş
Yekûn			60	Guruş
Mezru'tarla	Dönüm	Hasılat-ı Senevisi	540	Guruş
	12	(Bervec-i tahminen)	<u>260</u>	Guruş
			800	Guruş
Bağ-1	Dönüm	Hasılat-ı Senevisi	60	Guruş
	1	(Bervec-i tahminen)	<u>40</u>	Guruş
			100	Guruş
Kara Sığır Öküzü	Çift 1			
Sağman Kara Sığır	Re's 2	Hasılat-ı Senevisi	50	Guruş
Cem'an Yekûn				
Mecmuatından bir senede tahminen temettü-1			650	Guruş
Hane	Numara	Havaca (?) oğlu Ali		
13	1			
Erbab-1 ziraatten idüğü				
Muhassısı olan vergiden bir senede vermiş olduğu			130	Guruş
A'şar olarak sene-i sabıkada bir senede vermiş olduğu				
Hınta (Kıymeti beher 10)		Kıyye 1	Baha 10	Guruş
Çavdar (Kıymeti beher 6)		Kıyye 2	Baha 12	Guruş
Şair (Kıymeti beher 5)		Kıyye 2	Baha 10	Guruş
Cem'an Yekûn			32	Guruş
Meblağın verdiği				
Dûhan Öşrü			<u>4</u>	Guruş
Yekûn			36	Guruş
Mezru' tarlası	Dönüm	Hasılat-ı Senevisi	360	Guruş
	15	(Bervec-i tahminen)	<u>240</u>	Guruş
			600	Guruş
Kara Sığır Öküzü	Çift 1			
Cem'an Yekûn				
Mecmuatından bir senede tahminen temettü-1			360	Guruş
Başkaca Ayak Ticaretinden bir senede tahminen			<u>190</u>	Guruş
zûhur eden temettü-1			550	Guruş

Hane Numara İmamoğlu Osman
14 1

Adi hizmetkâr idüğü				
Muhassısı olan vergiden bir senede vermiş olduğu			110	Guruş
A'şar olarak sene-i sabıkada bir senede vermiş olduğu			000	Guruş
Kiraya Verdiği Tarla Dönüm (Bervec-i tahminen)			25	Guruş
	8			
Sağman Kara Sığır Re's 1		Hasılat-ı Senevisi	25	Guruş
Erkek kara Sığır Re's 2				

Cem'an Yekûn

Mecmuatından bir senede tahminen temettü-1	50	Guruş
Başkaca Ayak Ticaretinden bir senede tahminen zûhur eden temettü-1	<u>450</u>	Guruş
	500	Guruş

Hane Numara Hane-i Merkûmede Mûkayyed
14 4 Nummezbûrede Karındaşı

Erbab-ı ziraatten idüğü				
Muhassısı olan vergiden bir senede vermiş olduğu			140	Guruş
A'şar olarak sene-i sabıkada bir senede vermiş olduğu				
Hınta (Kıymeti beher 10)	Kıyye	2	Baha 20	Guruş
Çavdar (Kıymeti beher 6)	Kıyye	2	Baha 12	Guruş
Şair (Kıymeti beher 5)	Kıyye	2	Baha 10	Guruş
Burçak (Kıymeti beher 8)	Kıyye	1	Baha 8	Guruş
			50	Guruş

Mezru'tarla	Dönüm	Hasılat-ı Senevisi	500	Guruş
	12	(Bervec-i tahminen)	<u>250</u>	Guruş
			750	Guruş

Kara Sığır Öküzü	Çift 3			
Sağman Kara Sığır	Re's 1	Hasılat-ı Senevisi	25	Guruş

Cem'an Yekûn

Mecmuatından bir senede tahminen temettü-1	530	Guruş
Başkaca Ayak Ticaretinden bir senede tahminen zûhur eden temettü-1	<u>120</u>	Guruş
	650	Guruş

Hane	Numara	İmran (?) oğlu Hasan			
15	1				
Erbab-ı ziraatten idüğü					
Muhassısı olan vergiden bir senede vermiş olduğu					
A'şar olarak sene-i sabıkada bir senede vermiş olduğu					
Hınta (Kıymeti beher 10)	Kıyye	2	Baha	20	Guruş
Çavdar (Kıymeti beher 6)	Kıyye	2	Baha	12	Guruş
Şair (Kıymeti beher 5)	Kıyye	1	Baha	5	Guruş
Burçak (Kıymeti beher 8)	Kıyye	1	Baha	8	Guruş
Cem'an Yekûn				45	Guruş
Meblağan verdiği					
Bostan Öşrü					
Üzüm Öşrü					
				5	Guruş
				<u>3</u>	Guruş
				8	Guruş
Yekûn				53	Guruş
Mezru'tarl	Dönüm	Hasılat-ı Senevisi		500	Guruş
	20	(Bervec-i tahminen)		<u>350</u>	Guruş
				850	Guruş
Bağ-ı	Dönüm	Hasılat-ı Senevisi		30	Guruş
	0.5			<u>20</u>	Guruş
				50	Guruş
Kara Sığır Öküzü	Çift 1	Hasılat-ı Senevisi		50	Guruş
Sağman Kara Sığır	Re's 2				
Cem'an Yekûn					
Mecmuatından bir senede tahminen temettü-ı					
Başkaca Ayak Ticaretinden bir senede tahminen					
zûhur eden temettü-ı					
				580	Guruş
				<u>120</u>	Guruş
				700	Guruş

15

Hane	Numara	Koyunoğlu Hüseyin			
16	1				
Erbab-ı ziraatten idüğü					
Muhassısı olan vergiden bir senede vermiş olduğu					
A'şar olarak sene-i sabıkada bir senede vermiş olduğu					
Hınta (Kıymeti beher 10)	Kıyye	2	Baha	20	Guruş
Şair (Kıymeti beher 5)	Kıyye	3	Baha	15	Guruş
Burçak (Kıymeti beher 8)	Kıyye	1	Baha	8	Guruş
Cem'an Yekûn				43	Guruş
Meblağan verdiği					

	DûhanÖşrü			4	Guruş
			Yekûn	47	Guruş
Müste'cir Olduğu	Dönüm	Hasılat-1 Senevisi		470	Guruş
Mezru'tarla	12	(Bervec-i tahminen)		<u>330</u>	Guruş
				800	Guruş
Camuş Öküzü	Çift 1				
Sağman Kara Sığır	Re's 4	Hasılat-1 Senevisi		100	Guruş
		Cem'an Yekûn			
	Mecmuatından bir senede tahminen temettü-1			570	Guruş
	Başkaca Ayak Ticaretinden bir senede tahminen			<u>130</u>	Guruş
	zûhur eden temettü-1			700	Guruş
Hane	Numara	Bostancı (?) oğlu Hasan			
17	1				
	Erbab-1 ziraatten idüğü				
	Muhassısı olan vergiden bir senede vermiş olduğu			195	Guruş
	A'şar olarak sene-i sabıkada bir senede vermiş olduğu				
	Hınta (Kıymeti beher 10)	Kıyye 3	Baha	30	Guruş
	Çavdar (Kıymeti beher 6)	Kıyye 3	Baha	18	Guruş
	Şair (Kıymeti beher 5)	Kıyye 3	Baha	15	Guruş
	Burçak (Kıymeti beher 8)	Kıyye 0.5	Baha	4	Guruş
		Cem'an Yekûn		67	Guruş
	Meblağan verdiği				
	DûhanÖşrü			4	Guruş
	Üzüm Öşrü			<u>6</u>	Guruş
				10	Guruş
		Yekûn		77	Guruş
	Aded-i Ağnam Rüsûmu Resmi (?) Ağnam			<u>13</u>	Guruş
				90	Guruş
Mezru'tarla	Dönüm	Hasılat-1 Senevisi		710	Guruş
	20	(Bervec-i tahminen)		<u>440</u>	Guruş
				1150	Guruş
Camuş Öküzü	Çift 1				
Bağ-1	Dönüm			60	Guruş
	1			<u>40</u>	Guruş
				100	Guruş
Kara Sığır Düğesi	Re's 2				
(Altmışüçte çift vereceği)					
Sağman Ağnam	Re's 22	Hasılat-1 Senevisi		132	Guruş
Erkek Ağnam	Re's 3	Hasılat-1 Senevisi		9	Guruş
Kuzu	Re's 15				

Cem'an Yekûn

Mecmuatından bir senede tahminen temettü-1	911	Guruş
Başkaca Ayak Ticaretinden bir senede tahminen zûhur eden temettü-1	<u>239</u>	Guruş
	1150	Guruş

Hane Numara Zilgidođlu İbrahim ve Ođlu Mehmedle

18 **1**
Erbab-1 ziraatten idüğü

Karye-i merkûmenin Muhtarlık hizmetinde bulunmuş olmađla ahalinin himâyesiyle sene-i sabıkada hiçbir şey vermemiş olduđu

Muhassas olan vergiden bir senede vermiş A'şar olarak sene-i sabıkada bir senede vermiş olduđu	000	Guruş
Hınta (Kıymeti beher 10)	Kıyye 9 Baha 90	Guruş
Çavdar (Kıymeti beher 6)	Kıyye 5 Baha 30	Guruş
Şair (Kıymeti beher 5)	Kıyye 4 Baha 20	Guruş
Burçak (Kıymeti beher 8)	Kıyye 1 Baha 8	Guruş
Öze (Kıymeti beher 2)	Kıyye 1 Baha 2	Guruş
Cem'an Yekûn	(152?)150	Guruş

Meblađan verdiđi Üzüm Öşrü	<u>6</u>	Guruş
Yekûn	(158?)156	Guruş
Aded-i Ağnam Rüsûmu Resmi (?) Ağnam	<u>11</u>	Guruş
	(169?)167	Guruş

Mezru'tarla	Dönüm	Hasılat-1 Senevisi	1520	Guruş
	50	(Bervec-i tahminen)	<u>780</u>	Guruş
			2300	Guruş

Bađ-1	Dönüm	Hasılat-1 Senevisi	60	Guruş
	1	(Bervec-i tahminen)	<u>40</u>	Guruş
			100	Guruş

Camuş Öküzü	Re's 1			
Sađman Kara Sıđır	Re's 20	Hasılat-1 Senevisi	500	Guruş
Kara Sıđır Düđesi	Re's 5			
(Altmışüçte çift vereceđi)				
Sađman Ağnam	Re's 20	Hasılat-1 Senevisi	120	Guruş
Kuzu	Re's 9			

Cem'an Yekûn				
Mecmuatından bir senede tahminen temettü-1	2200	Guruş		

Hane **Numara** **Türkmenoğlu Ömer ve Karındaşı Halil**
19 **1**

Erbab-ı ziraatten idüğü

Muhassısı olan vergiden bir senede vermiş olduğu 210 Guruş

A'şar olarak sene-i sabıkada bir senede vermiş olduğu

Hınta (Kıymeti beher 10) Kıyye 4 Baha 40 Guruş

Çavdar (Kıymeti beher 6) Kıyye 3 Baha 18 Guruş

Şair (Kıymeti beher 5) Kıyye 4 Baha 20 Guruş

Burçak (Kıymeti beher 8) Kıyye 1 Baha 8 Guruş

Cem'an Yekûn **86** Guruş

Meblağan verdiği

DûhanÖşrü

8 Guruş

Yekûn

94 Guruş

Mezru'tarla

Dönüm

Hasılat-ı Senevisi

940 Guruş

20

(Bervec-i tahminen)

660 Guruş

1600 Guruş

Camuş Öküzü

Re's 1

Kara Sığır Öküzü

Çift 1

Sağman Kara Sığır

Re's 4

Hasılat-ı Senevisi

100 Guruş

Cem'an Yekûn

Mecmuatından bir senede tahminen temettü-ı

1040 Guruş

Hane **Numara** **Zılgıdoğlu Ali ve Karındaşı Mustafa**

20

1

Adi hizmetkâr idüğü

Karye-i Merkûmede Sığır çobanlık hizmetinde bulunmuş olmağla ahalinin himyesiyle hiçbir şey vermemiş olduğu.

Muhassısı olan vergiden bir senede vermiş olduğu 000 Guruş

Hiçbir nesnede(?) olmayub(?) ma'lûf(?) oldukları Çobanlık ve Hizmetkârlık

Ticaretinden bir senede tahminen zûhûr eden temettü-ı.

300 Guruş

Cem'an Yekûn

300 Guruş

Hane Numara Ömeroğlu Halil**21 1**

Erbab-ı ziraatten idüğü

Muhassısı olan vergiden bir senede vermiş olduğu 155 Guruş

A'şar olarak sene-i sabıkada bir senede vermiş olduğu

Hinta (Kıymeti beher 10) Kıyye 1 Baha 10 Guruş

Çavdar (Kıymeti beher 6) Kıyye 2 Baha 12 Guruş

Şair (Kıymeti beher 5) Kıyye 2 Baha 10 Guruş

Burçak (Kıymeti beher 8) Kıyye 1 Baha 8 Guruş

Cem'an Yekûn 40 Guruş

Meblağan verdiği

Üzüm Öşrü 3 Guruş

Yekûn 43 Guruş

Mezru'tarla Dönüm Hasılat-ı Senevise 400 Guruş

10 (Bervec-i tahminen) 200 Guruş

600 Guruş

Bağ-1 Dönüm Hasılat-ı Senevise 30 Guruş

0.5 (Bervec-i tahminen) 20 Guruş

50 Guruş

Kara Sığır Öküzü Çift 1 Hasılat-ı Senevise 25 Guruş

Sağman Kara Sığır Re's 1

Cem'an Yekûn

Mecmuatından bir senede tahminen temettü-ı 455 Guruş

Başkaca Ayak Ticaretinden bir senede tahminen 245 Guruş

zûhur eden temettü-ı **700 Guruş**

17

silik sayfa

Cem'an Yekûn**19875 Guruş**

Hane	Numara	Molla Yusufoglu				
2	1					
Erbab-1 ziraatten idüğü						
Muhassısı olan vergiden bir senede vermiş olduğı						
A'şar olarak sene-i sabıkada bir senede vermiş olduğı						
Hınta (Kıymeti beher 10)	Kıyye	5	Baha	50	Guruş	
Çavdar (Kıymeti beher 6)	Kıyye	6	Baha	36	Guruş	
Şair (Kıymeti beher 5)	Kıyye	6	Baha	30	Guruş	
Burçak (Kıymeti beher 8)	Kıyye	2	Baha	16	Guruş	
Cem'an Yekûn				132	Guruş	

Meblağın verdiğı					
Bostan Öşrü					
Üzüm Öşrü					
				8	Guruş
				6	Guruş
				14	Guruş
Yekûn				146	Guruş

Mezru' tarlası	Dönüm	Hasılat-1 Senevisi	1400	Guruş	
	30	(Bervec-i tahminen)	800	Guruş	
			1200(2200)	Guruş	
Bağ-1	Dönüm	Hasılat-1 Senevisi	60	Guruş	
	1	(Bervec-i tahminen)	40	Guruş	
			100	Guruş	
Camuş Öküzü	Re's 1				
Kara Sığır Öküzü	Çift 1				
Sağman Kara Sığır	Re's 3	Hasılat-1 Senevisi	75	Guruş	
Kara Sığır Düğesi	Re's 1				
(Altmışüçte çift vereceğı)					
Arı Kovanı	Aded 8	Hasılat-1 Senevisi	40	Guruş	
Cem'an Yekûn				1575	Guruş
Mecmuatından bir senede tahminen temettü-1				1575	Guruş

Hane	Numara	Kara Mustafaoglu Salih ve Karındaşı Ahmed				
------	--------	---	--	--	--	--

3	1					
Erbab-1 ziraatten idüğü						
Muhassısı olan vergiden bir senede vermiş olduğı						
A'şar olarak sene-i sabıkada bir senede vermiş olduğı						
Hınta (Kıymeti beher 10)	Kıyye	2	Baha	20	Guruş	
Çavdar (Kıymeti beher 6)	Kıyye	3	Baha	18	Guruş	
Şair (Kıymeti beher 5)	Kıyye	2	Baha	10	Guruş	
Burçak (Kıymeti beher 8)	Kıyye	1	Baha	8	Guruş	
Tohum Afyonu (Kıymeti beher	Kıyye	0.	Baha	7.5	Guruş	

Cem'an Yekûn

Mecmuatından bir senede tahminen temettü-1	345	Guruş
Başkaca Ayak Ticaretinden bir senede tahminen zûhur eden temettü-1	<u>55</u>	Guruş
	400	Guruş

Hane Numara Mollaahmedođlu Mustafa

5 1

A'şar olarak sene-i sabıkada bir senede vermiş olduđu	000	Guruş
Kirayaverdiđi Dönüm (Bervec-h-itahminen)	30	Guruş
Mezru'tarla 5		

Cem'an Yekûn

Mecmuûndan bir senede tahminen temettü-1	80	Guruş
Hizmetkârlık Ticaretinden bir senede tahminen zuhur eden temettü-1	<u>220</u>	Guruş
	300	Guruş

Hane Numara Bölükbaşıođlu Ali

6 1

Erbab-ı ziraatten idüđu

Muhassısı olan vergiden bir senede vermiş olduđu 40 Guruş

A'şar olarak sene-i sabıkada bir senede vermiş olduđu

Hınta (Kıymeti beher 10)	Kıyye 1	Baha 10	Guruş
Çavdar (Kıymeti beher 6)	Kıyye 2	Baha 12	Guruş
Şair (Kıymeti beher 5)	Kıyye 3	Baha 15	Guruş
	Cem'an Yekûn	37	Guruş

Meblađan verdiđi

Dûhan Öşrü	8	Guruş	
Bostan Öşrü	<u>2</u>	Guruş	
	10	Guruş	
	Yekûn	47	Guruş

Mezru'tarla	Dönüm	Hasılat-ı Senevisi	470	Guruş
	10	(Bervec-h-i tahminen)	<u>230</u>	Guruş
			700	Guruş

Kara Sıđır Öküzü	Çift 2			
Sađman Kara Sıđır	Re's 1	Hasılat-ı Senevisi	25	Guruş
Kara Sıđır Düđesi	Re's 1			
(Altmışüçte çift vereceđi)				

Cem'an Yekûn

Mecmuatından bir senede tahminen temettü-1

495 Guruş

20

Hane	Numara	Hane-i Merkûmede Mûkayyed Ali'nin Eniştesi Olub			
6	4	Numara-i Mezburede İsmail			
Erbab-ı ziraatten idüğü					
Muhassısı olan vergiden bir senede vermiş olduğu			145	Guruş	
A'şar olarak sene-i sabıkada bir senede vermiş olduğu					
Hınta (Kıymeti beher 10)		Kıyye 1	Baha 10	Guruş	
Şair (Kıymeti beher 5)		Kıyye 1	Baha 5	Guruş	
		Cem'an Yekûn	15	Guruş	
Meblağan verdiği					
Dûhan Öşrü			4	Guruş	
		Yekûn	19	Guruş	
Aded-i Ağnam Rüsûmu Keçi		Re's 20	11	Guruş	
			30	Guruş	
Müste'cir Olduğu		Dönüm	Hasılat-ı Senevisi	190	Guruş
Mezru'tarla		10	(Bervec-i tahminen)	210	Guruş
				400	Guruş
Kara Sığır Öküzü		Çift 1			
SağmanKeçi		Re's 20	Hasılat-ı Senevisi	80	Guruş
Keçi Oğlağı		Re's 20			
		Cem'an Yekûn			
		Mecmuatından bir senede tahminen temettü-1	270	Guruş	
		Başkaca Ayak Ticaretinden bir senede tahminen	330	Guruş	
		zûhur eden temettü-1	600	Guruş	
		Cem'an Yekûn			
		Mecmuatından bir senede tahminen temettü-1	6240	Guruş	