

**1845 (H. 1261) TARİHLİ TEMETTÜ‘AT
DEFTERLERİNE GÖRE HÜDAVENDİGÂR
EYALETİ KÜTAHYA KAZASI ARMUDİLİ
NAHİYESİNE BAĞLI SOBRAN, EVRAN,
BAYAD, ULU, KARACAVİRAN, İNİLİ
KÖYLERİNİN İKTİSÂDİ VE İÇTİMÂİ
DURUMU**

(Yüksek Lisans Tezi)

Mustafa BALLI

Kütahya – 2010

T.C.
DUMLUPINAR ÜNİVERSİTESİ
SOSYAL BİLİMLER ENSTİTÜSÜ
Tarih Anabilim Dalı

Yüksek Lisans Tezi

**1845 (H. 1261) TARİHLİ TEMETTÜ‘AT DEFTERLERİNE GÖRE
HÜDAVENDİGÂR EYALETİ KÜTAHYA KAZASI ARMUDİLİ
NAHİYESİNE BAĞLI SOBRAN, EVRAN, BAYAD, ULU,
KARACAVİRAN, İNLİ KÖYLERİNİN İKTİSÂDİ VE İÇTİMÂİ
DURUMU**

Danışman:
Doç. Dr. Hasan Basri KARADENİZ

Hazırlayan:
Mustafa BALLI

Kütahya – 2010

Kabul ve Onay

Mustafa BALLI'nın hazırladığı "1845 (H. 1261) Tarihli Temettü'at Defterlerine Göre Hüdavendigâr Eyaleti Kütahya Kazası Armudili Nahiyesine Bağlı Sobran, Evran, Bayad, Ulu, Karacaviran, İnli Köylerinin İktisâdi ve İçtimâi Durumu" başlıklı Yüksek Lisans tez çalışması, jüri tarafından lisansüstü yönetmeliğinin ilgili maddelerine göre değerlendirilip oybirliği / oyçokluğu ile kabul edilmiştir.

...../...../2010

Tez Jürisi	İmza	
	Kabul	Red
Doç. Dr. Hasan Basri KARADENİZ (Danışman)		
Yrd. Doç. Dr. Emine DİNGEÇ		
Yrd. Doç. Dr. Nurgül BOZKURT		

Prof. Dr. Ahmet KARAASLAN
Sosyal Bilimler Enstitüsü Müdürü

Yemin Metni

Yüksek lisans tezi olarak sunduğum “1845 (H. 1261) Tarihli Temettü‘at Defterlerine Göre Hüdavendigâr Eyaleti Kütahya Kazası Armudili Nahiyesine Bağlı Sobran, Evran, Bayad, Ulu, Karacaviran, İnli Köylerinin İktisâdi Ve İçtimâi Durumu” adlı çalışmamın, tarafımdan bilimsel ahlak ve geleneklere aykırı düşecek bir yardıma başvurmaksızın yazıldığını ve yararlandığım kaynakların kaynakçada gösterilenlerden oluştuğunu, bunlara atıf yapılarak yararlanılmış olduğunu belirtir ve bunu onurumla doğrularım.

...../...../2010

Mustafa BALLI

ÖZGEÇMİŞ

22.11.1982 tarihinde Ağrı'da doğdu. Öğrenim hayatına 1989'da Bursa Esenevler İlkokulunda başladı. Ortaokulu 1996 yılında Bursa Arif Nihat Asya İlköğretim okulunda tamamladı. 1999 yılında Bursa Ahmet Vefik Paşa Lisesi'nden mezun oldu. 2007 yılında Erzurum Atatürk Üniversitesi Fen- Edebiyat Fakültesi Tarih Bölümünde lisan eğitimini tamamlayarak mezun oldu.

2008-2009 eğitim-öğretim yılında Ağrı'nın Eleşkirt ilçesinde ücretli olarak öğretmenlik yaptı. Şuanda herhangi bir görevde bulunmamaktadır.

Yabancı dili İngilizce olup, medeni hali bekârdır.

ÖZET

1845 (H. 1261) TARİHLİ TEMETTÜ'AT DEFTERLERİNE GÖRE HÜDAVENDİGÂR EYALETİ KÜTAHYA KAZASI ARMUDİLİ NAHİYESİNE BAĞLI SOBRAN, EVRAN, BAYAD, ULU, KARACAVİRAN, İNLİ KÖYLERİNİN İKTİSÂDİ VE İÇTİMÂİ DURUMU

BALLI, Mustafa
Yüksek Lisans Tezi, Tarih Anabilim Dalı
Tez Danışmanı: Doç. Dr. Hasan Basri KARADENİZ
Haziran, 2010, 320 sayfa

Tanzimat'ın ilanıyla birlikte Osmanlı vergi sistemi yeni bir döneme girerek herkesten gücü oranında ödeyecekleri temettü' vergisi usulü getirilmiştir. Bu vergilerin kaydedildiği defterlere temettü'at defterleri denmiştir.

Osmanlı'nın 19. yy. sosyo-ekonomisi hakkında önemli verilere sahip temettü'at defterleri günümüzde Başbakanlık Osmanlı Arşivinde bulunmaktadır. Temettü'at defterlerinin tasnif çalışmaları 1988'de tamamlanarak hizmete sunulmuştur. Bu defter kayıtları; vergi alınan topraklar, hayvan, sanat ve meslek gelirleri, kira gelirlerinden oluşmaktadır. Defter kayıtlarında dönemin nüfusu, iktisadi-ticari durumu, arazi yapısı ve zirai üretimi, hayvancılık faaliyetleri, sosyal yapılar gibi pek çok konuda veriler elde etmek mümkün.

Yüksek lisans tez çalışması olarak bu defterlerden, Kütahya sancağına tabi Armudili kazasına bağlı aşağıdaki köylerin transkripsiyonu ve değerlendirilmesi yapılmıştır.

ML.VRD.TMT. 8598	Sobran Köyü
ML.VRD.TMT. 8599	Evrans Köyü
ML.VRD.TMT. 8600	Bayad Köyü
ML.VRD.TMT. 8601	Ulu köyü
ML.VRD.TMT. 8602	Karacaviran Köyü
ML.VRD.TMT. 8603	İnli Köyü

Anahtar Kelimeler: Armudili, Gelirler, Kütahya, Reform, Vergiler.

ABSTRACT

ACCORDING TO THE 1845 (H.1261) BOOK TEMETTÜ'AT HÜDAVENDİGAR KÜTAHYA PROVINCE DUE TO ACCIDENT TOWNSHIP ARMUDİLİ SHAPE, SOBRAN, EVRAN, BAYAD, ULU, KARACAVİRAN, İNLI ECONOMIC AND SOCIAL STATUS OF VILLAGE

BALLI, Mustafa

Master Thesis, Department of History Administration

Supervisor: Asst. Prof. Hasan Basri KARADENİZ

June, 2010, 320 pages

Dividend tax type which demands citizens to pay tax according to their economical power states was put into force while Ottoman tax system was beginning a new period with declaration of Reform. The notebooks in which these taxes were recorded were called dividend register.

The dividend registers which have important data about the socio-economical state of 19th century period Ottoman are now in Prime Ministry Ottoman Archive. The classification works of the dividend registers were completed in 1988 and they were put in service. These registers include taxed lands, animals, art and occupational incomes and rent incomes. It is possible to get information about variety of topics such as the population, economical and commercial state, lay and agricultural production, animal husbandry and social structures

As a post graduate study, the transcription and evaluation of the villages of Armudili in Kütahya County were made from these registers.

ML.VRD.TMT. 8598 Sobran Village

ML.VRD.TMT. 8599 Evran Village

ML.VRD.TMT. 8600 Bayad Village

ML.VRD.TMT. 8601 Ulu Village

ML.VRD.TMT. 8602 Karacaviran Village

ML.VRD.TMT. 8603 İnli Village

Keywords: Armudili, Incomes, Kütahya, Reform, Taxes.

İÇİNDEKİLER

	<u>Sayfa</u>
ÖZET	v
ABSTRACT	vi
TABLolar LİSTESİ	ix
ŞEKİLLER LİSTESİ	x
KISALTMALAR	xi

BİRİNCİ BÖLÜM

TANZİMATTAN ÖNCE YAPILAN VERGİ DÜZENLEMELERİ VE TANZİMAT SONRASI YAPILAN VERGİ DÜZENLEMELERİ, TEMETTÜ VERGİSİ VE TEMETTÜ‘AT DEFTERLERİ

1.1. TANZİMAT DÖNEMİNDEKİ VERGİ DÜZENLEMELERİ VE TEMETTÜ‘ AT DEFTERLERİ	2
1.1.1. Tanzimat’a Kadar Yapılan Düzenlemeler.....	2
1.1.2. Tanzimat Sonrası Yapılan Düzenlemeler.....	3
1.2. TEMETTÜ‘ VERGİSİ VE TEMETTÜ‘AT DEFTERLERİ	6
1.2.1. Temettü‘ Vergisi	6
1.2.2. Temettü‘at Defterleri.....	7
1.2.3. Armudili Kazası Temettü‘at Defterleri ve Özellikleri	9

İKİNCİ BÖLÜM

1261 (M. 1845) TARİHLİ SOBRAN, EVRAN, BAYAD, ULU, KARACAVİRAN, İNLİ KÖYLERİNİN TEMETTÜ‘AT DEFTERLERİNE GÖRE SOSYO- EKONOMİK YAPISI

2.1. DEMOGRAFİK YAPI	12
2.2. AİLE VE SÜLALE İSİMLERİ	14
2.3. UNVANLAR VE İSİMLER	19
2.4. EKONOMİK YAPI	23
2.4.1. Gelir Dağılımı	23
2.4.2. Gelir Kaynaklarının Dağılımı	25
2.4.3. Meslek, Sanat ve Ticaret Gelirleri	26
2.4.4. Tarım Gelirleri	28
2.4.5. Hayvancılık Gelirleri.....	30
2.4.5.1. Beslenen Hayvan Çeşitleri	31
2.4.5.1.1. Küçükbaş Hayvan Çeşitleri	31
2.4.5.1.2. Büyükbaş Hayvan Çeşitleri	32
2.4.5.1.3. Hayvanlardan Elde Edilen Birim Gelirler	33

2.4.5.2. Gelir Getiren Diğer Hayvanlar	34
2.4.6. Vergi Gelirleri ve Dağılımı	35
2.4.6.1. Vergû-i Mahsûsa ve Dağılımı	35
2.4.6.2. Öşür Vergisi ve Dağılımı	37
2.5. SOSYAL YAPI	39

ÜÇÜNCÜ BÖLÜM

KÜTAHYA SANCAĞINA TABİ ARMUDİLİ KAZASINA BAĞLI SOBRAN, EVRAN, BAYAD, ULU, KARACAVİRAN, İNLİ KÖYLERİNİN TEMETTÜ'AT DEFTERLERİNİN TRANSKRİPSİYONU

3.1. SOBRAN KÖYÜ (ML. VRD. TMT. NR. 8598)	42
3.2. EVRAN KÖYÜ (ML. VRD. TMT. NR. 8599).....	66
3.3. BAYAD KÖYÜ (ML. VRD. TMT. NR. 8600).....	87
3.4. ULU KÖYÜ (ML. VRD. TMT. NR. 8601).....	156
3.5. KARÂCAVİRÂN KÖYÜ (ML. VRD. TMT. NR. 8602)	196
3.6. İNLİ KÖYÜ (ML. VRD. TMT. NR. 8603)	247
SONUÇ.....	297
SÖZLÜK.....	299
KAYNAKÇA	304
DİZİN	HATA! YER İŞARETİ TANIMLANMAMIŞ.

TABLOLAR LİSTESİ

	<u>Sayfa</u>
Tablo 2.1: 1845 (H.1261) Tarihinde Tahmini Nüfus	13
Tablo 2.2: Sobran Köyü Aile İsimleri	15
Tablo 2.3: Evran Köyü Aile İsimleri	15
Tablo 2.4: Bayad Köyü Aile İsimleri	16
Tablo 2.5: Ulu Köyü Aile İsimleri	17
Tablo 2.6: Karacaviran Köyü Aile İsimleri	18
Tablo 2.7: İnli Köyü Aile İsimleri	19
Tablo 2.8: Köylerde Yaygın olarak Kullanılan Unvan ve Lakaplar	20
Tablo 2.9: Kullanılan İsimler	21
Tablo 2.10: Köylere Göre Gelir Dağılımı	23
Tablo 2.11: Hane Başı Gelir Dağılımı	24
Tablo 2.12: Gelir Seviyesi Yüksek Olan Haneler	24
Tablo 2.13: Gelir Seviyesi Yüksek Olan Haneler	25
Tablo 2.14: Meslek Çeşitleri	27
Tablo 2.15: Meslek Gelirlerinin Toplam Gelire Oranı	28
Tablo 2.16: Mezrû Tarlaların Köylere Göre Dağılımı	29
Tablo 2.17: Hane Başına Düşen Ekili Tarla Oranı	29
Tablo 2.18: Hane Başına Düşen Hayvancılık Gelirleri	30
Tablo 2.19: Toplam Gelir ve Hayvan Gelirleri	31
Tablo 2.20: Köylerde Bulunan Küçükbaş Hayvanlar	32
Tablo 2.21: köylerde Bulunan Büyükbaş Hayvanlar	33
Tablo 2.22: Gelir Getiren Diğer Hayvanlar	34
Tablo 2.23: Köylerde Bulunan Arıkovanı ve Gelirleri	34
Tablo 2.24: Vergi Veren ve Vermeyen Haneler	35
Tablo 2.25: Vergû-i Mahsusa Dağılımı	36
Tablo 2.26: Hububat Ürünleri ve Alınan Vergiler	38
Tablo 2.27: Köylerde Sosyal Yapı	39

ŞEKİLLER LİSTESİ

Sayfa

Şekil 2.1: İlk Üç Sırada Yer Alan İsimler ve Oranları Grafiği.....	22
Şekil 2.2: Gelir kaynakları Dağılımı ve Oranları Grafiği.....	26
Şekil 2.3: Hane Başına Düşen Vergû-i Mahsusa Oranları Grafiği.....	37

KISALTMALAR

a.g.e.	Adı geen eser
a.g.m.	Adı geen makale
a.g.t.	Adı geen tez
BOA	Başbakanlık Osmanlı Arşivi
C.	Cilt
DPÜ	Dumlupınar üniversitesi
H.	Hicri
M.	Miladi
ML. VRD. TMT.	Mali Varidat Temettü‘at
nr.	Numara
s.	Sayfa
SBE	Sosyal Bilimler Enstitüsü
yy.	Yüzyıl

TEZ METNİ

BİRİNCİ BÖLÜM

TANZİMATTAN ÖNCE YAPILAN VERGİ DÜZENLEMELERİ VE TANZİMAT SONRASI YAPILAN VERGİ DÜZENLEMELERİ, TEMETTÜ VERGİSİ VE TEMETTÜ‘AT DEFTERLERİ

1.1. TANZİMAT DÖNEMİNDEKİ VERGİ DÜZENLEMELERİ VE TEMETTÜ‘ AT DEFTERLERİ

1.1.1. Tanzimat’a Kadar Yapılan Düzenlemeler

15.yy. Osmanlı ekonomisi için yeni bir dönemin başlangıcı olarak karşımıza çıkmaktadır. Osmanlı ekonomisi 15.yy.ın ikinci yarısından itibaren olgunlaşma ve büyüme dönemine girmiştir.¹

16.yy.a gelindiği zaman iç ve dış etkenler doğrultusunda toplum yapısındaki düzen ve intizama sahip olan kurumlar fonksiyonlarını yitirmeye başlamıştır. Böylece toplumsal düzendeki çözülme de bu gidişin zarureti olarak bu sürece dâhil olmuştur.

Osmanlı Devleti’nin savaşlar alışılan başarıların elde edilemeyişi yanında toplumda gözlemlenen çözümler ve bu ikisine bağlı olarak gelirlerin azalması sonucunda bozulma sürecine girildiği devlet ricali tarafından fark edilmiştir. Devlet düzeninde görülen bu bozulmaların giderilmesi için devlet büyükleri ıslahatlar yoluna gidilmesi düşüncesiyle iyileştirme faaliyetlerinde bulunulmasının zarureti anlayarak bu problemlerin giderilmesi için bir dizi düzenlemeler gündeme getirilmiştir. Dönem padişahları ve âlimleri tarafından Adaletnameler, layihalar, ıslahat raporları bu düzenlemeler için ortaya çıkmıştır.²

17. yy.ın sonlarından özellikle II. Viyana muhasarasın da etkisiyle 18.yy.ı da kapsayacak şekilde birçok ıslahat hareketlerine girişilmiştir. Fakat istenilen verimlilik elde edilemediği gibi sıkıntılar da artmıştır. Lale devrine kadar gelenekçi bir yapıda vuku bulan bu ıslahat hareketleri Lale Devri ile birlikte Avrupalı bir yapıya bürünmüştür.³

Lale Devrine gelinceye kadar geçen dönemlerde yapılan girişimlerin başarıya ulaşamamasındaki en büyük etken dönemin şartlarının göz önüne alınmaması ve yüzeysel bir ıslahi yapının tercih edilmesidir. III. Selim zamanına baktığımız zaman bu faaliyetler yeni bir ivme kazanmıştır.

¹ Ahmet Tabakoğlu, (2002), Klasik Dönemde Osmanlı Ekonomisi, *Türkler*, C.XIV, Ankara: s.653.

² Coşkun Çakır, (2001), *Tanzimat Döneminde Osmanlı Ekonomisi*, İstanbul: s.3.

³ Enver Ziya Karal, (2002), *Büyük Osmanlı Tarihi*, C.I, Türk Tarih Kurumu, Ankara: s.56.

Devletin kötü gidişatı ve çöküşün önüne geçilmek için köklü değişikliklere gidilmiştir. III. Selim döneminden başlayarak Avrupalı devletlerle bire bir ilişkiler kurulmuştur. Buradaki yakınlaşmanın ana teması kötü gidişatı Avrupalı ıslahatlarla durdurup refahı yükseltmektir. Sultan Selim döneminde başlayan köklü değişim hareketleri II. Mahmut devrinde ıslahat hareketleri; tıp, askeri, ilmi alanlarda büyük bir hız kazanarak ta ki son nefesine kadar sürmüştür.

1.1.2. Tanzimat Sonrası Yapılan Düzenlemeler

Tanzimat Dönemine baktığımız zaman kötü gidişe engel olmak için ıslahatların yoğunlaştığını görmekteyiz. Osmanlı maliyesi, meydana gelen köklü değişikliklerle birlikte yeni bir döneme girmiştir.⁴

Tanzimat fermanını incelediğimiz zaman burada; vergilerdeki adaletsizliğin giderilmesi, İltizam usulüne son verilmesi, gider bütçesinin yapılması hususunda beyanatlar dikkat çekicidir. Fermanın ilanından bir ay sonra vilayetlere gönderilen hükümlerle örfi vergilerin kaldırılıp herkesin; arazi, hayvan, mal ve tüm gelirleri kaydedilerek gelirleri doğrultusunda vergilerin ödeneceği belirtilmiştir.⁵

Bu bilgilere baktığımızda Tanzimat fermanıyla birlikte vergideki adaletsizliklerin giderilmesi için tedbirler alındığı görülür. Örfi vergilerin kaldırılıp herkesin zanaatına, arazisinin dönümüne, hayvan sayısı ve ekonomik getirisine göre vergiler alınacağı bildirilerek yeni verginin tahlili ve ilanı yapılmıştır. İlan edilen bu vergi “an cemaatin” adıyla Osmanlı maliyesine giren vergi sistemi 1839’dan 1858 yılına kadar devam etmiştir. Bu sistemin de bozulmasıyla daha esaslı bir sistemin lüzumu belirlemiştir.⁶ İlk dönemlerde bu vergiler ruz-ı hızır ve ruz-ı kasım olarak iki dönemde alınmış ise de daha sonraları vergi mükellefinin imkânlarının elverdiği dönemlerde alınması yoluna gidilmiştir.⁷

Vergi mükelleflerinden vergilerin tahsili işine bakan mültezimler İltizam usulü ile devlet adına vergileri toplarken halktan güçlerinin üzerinde vergi talep etmeleriyle oluşan olumsuz durum Tanzimat’tan bir yıl sonra İltizam usulünün kaldırılmasıyla

⁴ Abdüllatif Şener, (1990), *Tanzimat Dönemi Osmanlı Vergi Sistemi*, İstanbul: s.21.

⁵ Çakır, a.g.e., s. 22-23.

⁶ Vedat Eldem, (1994a), *Osmanlı İmparatorluğu’nun İktisadi Şartları Hakkında Bir Tetkik*, Türk Tarih Kurumu, Ankara: ss.166-167.

⁷ Mübahat S. Kütükoğlu, (1999), Osmanlı İktisadi Yapısı, *Osmanlı Devleti Tarihi*, C.II, İstanbul: s.542.

çözümüne kavuşturulmuştur. İltizam usulünden sonra geniş yetkilere sahip olan Muhassıllık adında yeni bir (memurluk) sistem getirilmiştir. Görevli buldukları bölgelerin ekonomik ve nüfus gücüne dayalı olarak vergi tayin ederlerdi. Bu görevleri yaparken; mal, nüfus ve emlak kâtibi adında iki yardımcı görevli ilgili yerlerinde hali hazırda bulunurlardı. Vergi tayininde işlemlerin yürütülmesi, mali ve idari işlerin görüşüldüğü Meclis-i Muhassılın adıyla meclis oluşturulmuştur.⁸

Oluşturulan sistem ve meclisin çalışmalarının neticesi olarak ilk sayım 1840 (H. 1256) yılında yapılmıştır. Bu görevde bulunan muhassıllar gerekli donanımına sahip olamadıklarından dolayı istenilen sonuç elde edilememiştir. Görev başındaki memurların olası bir adaletsizliğe meydan vermemeleri ve vergi tahsilinin sağlıklı bir zemine oturtulması için vergi muhassıllarını teftiş eden bir heyet oluşturulmuştur.⁹ Teftiş heyeti raporlarında yapılan mali ıslahatları başarısı Muhassılların başarısı ile doğru orantılı olduğu bildirilmesine rağmen yine başarısızlıkla sonuçlanmıştır. Bu başarısızlığın nedenlerinin başında Muhassılların liyakatsiz kişilerden olmaları, talimatnamelere uymayarak keyfi hareket etmeleri gelmektedir. Bu başarısızlıkla beraber 1842 (H.1258) yılında Muhassıllığın kaldırılmasına ve boşalan bu görevin idare amirlerine devredilmesine neden olmuştur. İlerleyen dönemlerde İltizam usulü yeniden oluşturulmuşsa da yeniden kaldırılmış ve tutulan defterler doğru verilerden yoksun olduğu için pek ehemmiyete alınmamıştır.¹⁰

1845(H.1261) yılına gelinceye kadar hedeflenen başarıyı sağlanamaması ve yeni ivme amaçlanarak Müslim ve gayrimüslim olarak ikişer kişiden oluşan şehir temsilcileriyle bu sorun aşılacak istenmiştir. Merkeze gelen bu kişilerin telkinleri ile var olan vergi sistemi halk arasında yüksek bulunarak memnuniyetsizliklerin olduğu saptanmıştır. Yeniden nüfus ve emlak sayımı yapılarak vergi ıslahına gidilip denetimin sağlanması için de imar meclislerinin kurulması kararlaştırılmıştır.¹¹ Alınan bu kararlar doğrultusunda sayımlar yapılarak kayıtlar tutulmuştur. Tutulan bu kayıtlar temettü'at defterleri oluşturmuştur. Oluşan bu defterler önceden belirlenen esaslar dâhilinde

⁸ Karal, a.g.e., s.177.

⁹ Çakır, a.g.e., s.102.

¹⁰ Bülent Cırık, (2007), *1845(H.1261) Tarihli Temettü'at Defterlerine Göre Hüdavendiğâr Eyaleti Kütahya Kazası Armutlî Nahiyesine Bağlı Seyeli, Aşk-ı Kara, Ürünlü, Bayramşah, Söğüt, Serviran ve Sökman Köylerinin İktisâdi ve İçtimâî Durumu*, Yayınlanmış Yüksek Lisans Tezi, Dumlupınar Üniversitesi SBE, Kütahya: s.5.

¹¹ a.g.t., s.6.

tutulup görevliler tarafından sayımın sonlandığı yerlere mühürleme işlemini yaparak defter tutma işlemini sona erdirmişlerdir.¹² Kütahya Sancağı'na tabi Armutlu Kazasına bağlı olan Sobran, Evran, Bayad, Ulu, Karacaviran, İnli köylerinin temettü'at defterleri'nde kayıtların bitiminde *Köyün İmami, Muhtar-ı Evvel ve Muhtar-ı Sani*'sinin mühürleri yer almaktadır.¹³ Sayımı bittikten sonra mühürlenmiş defterler kontrol edildikten sonra ilgili vali ve defterdara teslim edilerek buradan da maliye hazinesine aktarılmıştır.

1858 yılına kadar devam eden "An cemaatin" vergisi zamanla düzeninin bozulmasıyla lağvedilmiştir. 1858'de " tahrir kaidesince vergi tarhi"uygulaması kararlaştırılıp, yeni usulün uygulanması için " Tahriri Emlak Nezareti" kurularak Hüdavendiğar ve Yanya Vilayetlerinden sayıma başlanmıştır.¹⁴ Tüm vilayet, sanacak ve kazalardaki ev, arsa, araziler tespit edilip ölçümleri yapıldıktan sonra bedellendirilirken alışveriş- sanat ile uğraşanların kazançları tahmini yapılmıştır. Öngörülen vergi oranları;

Arazi ve arsalar için, tahrir kıymetinin	%0,4'ü
Mesken ve akarlar için, tahrir kıymetinin	%0,4'ü
Yalnız akarlar, senelik iradının	%4'ü

1879 yılına kadar devam eden oranlar sonraki dönemlerde de yeniden değişimlere uğramıştır. 1907 yılına gelindiğinde temettü vergisinden bahseden ilk nizamname yayımlanmıştır. Beklenen verim alınamadığından 1914(12 Kasım) tarihli ıslahatı ile Maliye Komisyonu tarafından yeni bir düzenleme getirilmiştir.¹⁵ 1926'ya kadar süren temettü vergisi bu tarihten sonra Kazanç Vergisi'ne dönüştürülmüştür.

¹² BOA, ML. VRD. TMT., nr. 8598, s.12.

¹³ BOA, ML. VRD. TMT., nr. 8598, s.12.

¹⁴ Eldem, (1994a), s.167.

¹⁵ Vedat Eldem, (1994b), *Harp ve Mütareke Yıllarında Osmanlı İmparatorluğu'nun Ekonomisi*, Türk Tarih Kurumu, Ankara: s.86.

1.2. TEMETTÜ' VERGİSİ VE TEMETTÜ'AT DEFTERLERİ

1.2.1. Temettü' Vergisi

Osmanlı Devleti'nin taşra ekonomisi hakkında bilgi ve çalışmalara kaynaklık eden eserlerin başında defterler gelir. Bu defterler aşamalı olarak veya biri birini takip eden zaman dilimi içerisinde 16. ve 19.yy da aynı doğrultuda tutulan iki defter serisidir.¹⁶

16. yy'da tutulan defterlerin bir kısmında İmparatorluk sınırlarının genelini içine alacak şekilde oluşturulmuş olan tahrir defterleridir. 19. yy'daki defterlere baktığımızda içeriği ve düzenleniş biçimi açısından 16. yy'da tutulan kayıtlardan farklılık gösterip; bireylerin ekonomik faaliyetlerinin tespit edilip gücü oranında vergi almak amacıyla yazılan defterler olduğunu anlamaktayız. Temettü'at Defterleri olarak düzenlenen bu kayıtlar incelendiği zaman; emlak ve arazi ve temettü'at sayımları olarak düzenlenmiş olduğunu göreceğiz.¹⁷

Kayıtları tutulan bu defterlerde bahsedilen bölgenin ya da kaydı tutulmuş olan karyenin ekonomik faaliyetlerinin neler olduğu, yapılan bu faaliyetler sonucunda elde edilen gelir ve bu gelir doğrultusunda devlet tarafından tahsil olunacak olan vergi oranlarını tespit etmek adına önemli verilere sahip oluruz. Bunun yanında iktisadi hayatla paralel olarak sosyal hayatla ilgili veriler de yer almaktadır. 19. ve 20. yy iktisadi ve sosyal hayat hakkında bir çalışma düşünüldüğü zaman Temettü'at Defterleri ilk başvurulacak müracaat eser olarak karşımıza çıkmaktadır.

Büyük özverilerle tutulmuş olan bu resmi kayıtlar sıradan bir istatistiksel veri amacına yönelik olamayıp farklı alan ve konuları içine alan arşiv belgeleri koleksiyonudur.¹⁸ Genel itibari ile bakıldığı zaman Temettü'at Defterleri'nin tutulmasındaki amaç ekonomik düzenlemelerdir.

1839 Tanzimat dönemine gelinceye kadar Osmanlı hazinesine aktarılan birçok örfi vergi an cemaatin adıyla toplanarak temettü sayımları yapılmıştır.¹⁹ Yapılan bu sayımları incelediğimiz zaman 16. yy'a gelinceye kadar tutulmuş olan tahrir

¹⁶ Cırık, a.g.t., s.9.

¹⁷ BOA, ML. VRD. TMT., nr.8598, s.2.

¹⁸ Cırık, a.g.t., s.10.

¹⁹ Eldem, (1994a), s.167.

kayıtlarından çok daha kapsamlı olduğunu ve 19. yy'ın ikinci yarısından itibaren şehir-kasabaların ekonomik ve sosyal tarihleri açısından zengin bilgiler bulunmaktadır.

1.2.2. Temettü'at Defterleri

Temettü'at defterleri, tutulmuş olduğu bölgeye ve bu bölgenin o zamanki dönemine ait demografik, sosyal ve ekonomik yapıları hakkında detaylı bilgiler sunmaktadır. 19. yy Osmanlı sosyal ve iktisadi hayatı hakkında temettü'at defterleri önemli bir yere sahiptir.

19 yy'ın ikinci çeyreğinden itibaren bölgesel zirai faaliyetler ve çeşitlilikleri hakkındaki kapsamlı bilgiler bu defterlerde mevcuttur. Defterlerde tutulan kayıtlarda mahalle, kasaba, köy gibi yerleşim birimlerinin tarımsal faaliyetlerinin yanında nüfus yapıları hakkında da bilgiler bulunur.²⁰ Bu bilgiler ışığında ürün farklılıkları, nüfus yoğunlukları ve arazi üzerinde yapılan faaliyetler hakkında bilgiler elde etmekteyiz.

Temettü'at defterleri incelendiğinde aile reislerinin geçimlerini idame ettikleri zanaatları hakkındaki bilgilerin varlığı defterlerin tutulan bölgelerin iktisadi ve sosyal yapıları açısından büyük öneme haizdirler. Şahısların zanaat ve meslekleri hakkındaki bilgileri bölgelere oranlama imkânını bulmamızın yanında, dönemselsel olarak bölgelerde icra edilen meslekler ve bu mesleklerden elde edilen gelirler açısından da önemlidir. Hangi meslek dalında kaç kişi bulunmaktadır? Bu meslek guruplarının ortalama gelirleri ne kadardır? Bu meslek dallardan hangisi daha yaygındır? Meslek dallarının yekûn gelir içerisindeki oranı nedir? Sorularının cevabını bu defterde bulmak mümkündür.

Kütahya Sancağı'na bağlı Armutlil Nahiyesi'ne tabii; Sobran, Evran, Bayad, Ulu, Karacaviran, İnli köylerinde iklime bağlı olarak yapılan zirai faaliyetler sonucunda arpa ve buğday birinci sırada gelir. Büyükbaş ve küçükbaş hayvancılık yaygın bir şekilde yapılmıştır. Nadiren arıcılıkta da faaliyet gösterilmiştir. Ormancılık da ise kereste tüccarlığı ve kerestecilik yaygın olarak yapılmıştır.

Temettü'at defterlerine baktığımız zaman lakap ve sülale isimlerinin olduğu görülür. Bu lakap ve unvan isimlerine baktığımız zaman bölge ve yöre geçmişi hakkında bir takım bilgilere kültürel öğeler eşliğinde vakıf olunur. Bölge ve yöre

²⁰ BOA, ML. VRD. TMT., nr.8598, s.12.

kayıtları incelendiği zaman hangi aile veya sülalenin yoğun olarak yaşadığı hakkında bilgi edinilmesinin yanında günümüzde dahi varlıklarını sürdürebildikleri anlaşılır. Bu süreçte hangi ismin yaygın olarak kullanıldığı, lakabı olan şahısların statüleri ve gelmiş oldukları yöreler hakkında bilgiler edinmekteyiz.²¹

Temettü'at defterlerinde şahısların tüm gelir kaynakları yer almaktadır. Kaydı tutulan bu gelir kaynaklarının, tüm gelir kaynakları içinde sahip oldukları oran bulunabilmektedir. Aynı şekilde zanaat erbaplarının ortalama olarak yıllık gelirleri ve bu yıllık gelirin diğer meslekler arasındaki dağılımını temettü'at defterlerinden öğrenmekteyiz.

Temettü'at defterlerinde şahısların tüm gelir kaynakları ve sahip oldukları servetleri belirtilmiştir. Bunların içerisine beslenen hayvanlar, arazi, taşınır ve taşınmaz tüm mallar kayıt altına alınmıştır. Bu defterler bölgesel ve yöresel ekonomik araştırmaların yanında kişisel mal varlığı, farklılıklar konusunda bizlere birçok bilgi sunar.

Temettü'at defterlerinde halkın devlete ödediği vergiler ve miktarları kapsamlı şekilde yer almaktadır.²² Yer alan bu bilgilerle devlet tarafından alınan vergilerin oranları, adillliği, şahısların gelirine oranı hakkında sağlamalar yapılabilmektedir. Kısacası temettü'at defterleri sayesinde 19. yy Osmanlı toplumunun iktisadi ve sosyal yaşantısını ayrıntılı bir şekilde inceleyebilmekteyiz.

Osmanlı Devleti'nin sosyo-iktisadi tarihi açısından büyük öneme sahip olan temettü'at defterleri Başbakanlık Osmanlı Arşivi Maliye Varidat Temettü'at (BOA. ML. VRD. TMT.) Kataloglarında yer almaktadır. Maliye varidatlarının dışında maliyeden Müdevver ve Kepeci tasniflerinde de bu defterlere rastlamaktayız. Temettü'at defterleri dokuz katalogda 17540 defteri bünyesinde bulundurmaktadır.²³ 1256 (M. 1840) tarihli az sayıda tutulmuş olan defterlere kıyasla, 1261 (1845) tarihine ait olan temettü'at defterleri bu kayıtların büyük bir çoğunluğunu ihtiva etmektedir.²⁴

²¹ Cırık, a.g.t., s.12.

²² Muammer Göçmen, (1999), Tanzimat Sonrası Osmanlı Şehirlerinde Sosyal ve İktisadi Yapı: Isparta Örneği, *Osmanlı*, C.V. Ankara: s.607.

²³ Tefik Güran, (2000), 19. Yüzyıl Temettüat Tahrirleri, *Osmanlı Devleti'nde Bilgi ve İstatistik*, Ankara: s.76.

²⁴ Göçmen, a.g.m., s.607.

1.2.3. Armudili Kazası Temettü'at Defterleri ve Özellikleri

Hüdavendigâr Eyaletine bağlı olan Kütahya sancağındaki ahali temettü'at sayımlarında ilk kaydı tutulan yerler arasında gelir. Haliyle arşivlerde bulunan temettü'at kayıtlarının bir kısmı Kütahya'ya ait olan temettü'at defterlerini teşkil eder.

Armudili kazasına bağlı olan; Sobran, Evran, Bayad, Ulu, Karacaviran, İnli köylerine ait defterleri 18. 50 ebadında olup rika hattıyla beyaz kâğıt üzerine yazılmak suretiyle sayfa numaralandırılması yapılmadan kapaksız bir şekilde tutulmuştur.

Defterlerin ilk sayfasında yaygın olarak ilgili yerleşim birimine ait olan yer adı, tarih ve defterin numarası yer almaktadır “*Kütahya Sancağına tabi' Armudili Nahiyesinde vaki' Evran Karyesinin Tahriri temettüat Defteridir vacib sene 61 numro 5.*”²⁵ Defterin ikinci sayfasının en üst kısmında “*Kütahya Nahiyesinden Armudili Nahiyesine tabi' Karacavirân karyesi emlak ve temettüatı mübeyyin defteridir.*”²⁶ ibaresi yazılmıştır. Bu yazı satırının altında hane sahibinin unvanıyla beraber arazi durumu hayvan sayısı ve bunlara dair hâsılat, vereceği verginin yanında var ise zanaat veya mesleği kaydedilmiştir.

Defterlerde hane ve numaralar rakamlarla ifade edilmiştir. Hane sahibini yapmış olduğu işlerden ayrı olarak sahip olduğu ek gelirlerde belirtilmiştir. “*Merkum keresteci olub bir senede temettü'at*”²⁷ şeklinde yazılmıştır.

Hane numarasının üstünden başlayarak yukarıya doğru, “ sene-i sabıkada vergû-i mahsusadan bir senede vermiş olduğu kuruş 390” şeklinde yıllık vergi miktarıyla birlikte yazılmıştır.²⁸ Hane reisinin isminin altında aile mensuplarının isimleri, işleri ve temettü'atları belirtilmiştir.²⁹ İsim satırının altında hane sahibinin vergiye tabi olan bütün arazi, hayvanat ve gelir getiren taşınır ve taşınmaz kaydedilmiştir.³⁰ Tarla dönüm olarak belirtilip yıllık vergi oranları kuruş olarak hesap edilmiştir.³¹ Hayvanlar cinslerine göre ayrı ayrı belirtilerek sağılanlar adetleri ile birlikte

²⁵ BOA, ML. VRD. TMT., nr.8599, s.1.

²⁶ BOA, ML. VRD. TMT., nr.8602, s.2.

²⁷ BOA, ML. VRD. TMT., nr.8601, s.5.

²⁸ BOA, ML. VRD. TMT., nr.8602, s.2.

²⁹ BOA, ML. VRD. TMT., nr.8602, s.24.

³⁰ BOA, ML. VRD. TMT., nr.8599, s.2.

³¹ BOA, ML. VRD. TMT., nr.8599, s.2.

kuruş cinsinden yıllık gelirler de belirtilmiştir.³² Kısır olan büyük ve küçükbaş hayvanlar da belirtilerek yıllık gelirleri yazılmıştır. “*kısır ganem resat 11 hâsılat kuruş 10.*”³³ şeklinde yazılmıştır. Zirai faaliyetler ve taşımada kullanılan hayvanlar sadece sayısal olarak vardır.³⁴ Sağılabilen hayvanlardan; inekten 20, camuştan 60 kuruş vergi alındığı kayıtlı.³⁵

Hiçbir gelire ve araziye sahip olmayanlar ise unvan ve isimleri ile belirtilip vergi mükellefi olmama sebebi yazılmıştır.³⁶ Bu defterlerde imam ve muhtarların haneleri belirtilmediğinden dolayı vergi miktarlarının tespiti mümkün değildir.

Her hane ve hane reisleri ayrı ayrı şekilde mali durumları kayıtlı bu defterlerin son kısımlarında toplam nüfus mevcudu, hane sayısı toplam vergi yekün olarak yazılmıştır. İmam, Muhtar-ı Evvel ve Muhtar-ı sani ilgili yerlere bende ve mühürlerini vurarak defter kayıtlarını sonlandırılmıştır.³⁷

³² BOA, ML. VRD. TMT., nr.8599, s.2.

³³ BOA, ML. VRD. TMT., nr.8601, s.2.

³⁴ BOA, ML. VRD. TMT., nr.8601, s.2.

³⁵ BOA, ML. VRD. TMT., nr.8601, ss.2-5.

³⁶ BOA, ML. VRD. TMT., nr.8601, s.6.

³⁷ BOA, ML. VRD. TMT., nr.8601, ss.23-24.

İKİNCİ BÖLÜM

**1261 (M. 1845) TARİHLİ SOBRAN, EVRAN, BAYAD, ULU, KARACAVİRAN,
İNLİ KÖYLERİNİN TEMETTÜ'AT DEFTERLERİNE GÖRE SOSYO-
EKONOMİK YAPISI**

2.1. DEMOGRAFİK YAPI

19. yy'da Osmanlı nüfusu incelendiğinde ilk olarak müracaat edeceğimiz eserler; temettü'at, cizye, nüfus defterleri ve salnamelerdir.³⁸ Temettü'at defterlerinde mali kayıtlar ön planda tutulup sadece vergi mükellefleri olan erkek nüfusun kayıtları tutulduğundan dolayı hane nüfuslarının kesin tespiti yapılamamaktadır.

Temettü'at defterlerinde vergi mükellefi olan hane, hane reisleri, isim ve numaralarla ayrı ayrı tespit edilmişlerdir. Fakat numaralandırılmış olan hanede kaç kişi veya kaç ailenin birlikte ikamet ettiği belirtilmemiştir. Eğer Temettü'at Defterlerindeki veriler üzerinden bir nüfus tespiti yapılacak ise hane sayısı 5 ile çarpılarak tahmini nüfus hesaplanır.³⁹

Armutili Nahiyesine bağlı olan; Sobran, Evran, Bayad, Ulu, Karacaviran ve İnli köylerinin tahmini nüfus miktarını bulmak için vergi vermekle mükellef olan hane sayıları ile ilgili bilgiler defterlerin son kısmında bulunmaktadır.

1845(H.1261) tarihli Armutili kazasına bağlı; Sobran, Evran, Bayad, Ulu, Karacaviran, İnli köyleri nüfuslarını hesaplamamız için köylerde bulunan hanelerin tespiti yapılmıştır.

Sobran köyünde 19 hane kaydı bulunmakla beraber hane numarası verilmeksizin 1 aile reisinin vergi kayıtları da bulunmaktadır.⁴⁰ Hane numarası verilmemesine rağmen vergi mükellefi açık olarak görülüp değerlendirmeye tabi tutulduğundan dolayı nüfus hesaplamasında dikkate alınmıştır. Aşağıda tahmini nüfus miktarları verilmiştir (Tablo 2.1).

³⁸ Ahmet Akgündüz-Said Öztürk, (2002), *Darende Temettüat Defterleri*, İstanbul: s.35.

³⁹ Ömer Lütfi Barkan, (1953), Tarihi Demografi Araştırmaları ve Osmanlı Tarihi, *Türkiyat Mecmuası*, C.X., İstanbul: s.12.

⁴⁰ *BOA, ML. VRD. TMT.*, nr., 8598, s.11.

Tablo 2.1: 1845 (H.1261) Tarihinde Tahmini Nüfus

Yerleşim Adı	Vergi Hanesi	Tahmini Nüfus
Sobran	20	100
Evrans	15	75
Bayad	68	340
Ulu	31	155
Karacaviran	37	185
İnli	41	205
TOPLAM	212	1060

Tablodan anlaşılacağı gibi yerleşmeler arasında 340 kişi ile Bayad köyü en fazla nüfusa sahip iken, 75 kişi ile de Evrans köyü en az nüfusa sahiptir. Bu köyler genelde orta ölçekli nüfusa sahip köylerdir.

Evrans köyünün defterinde kayıtlı 15 hane bulunmakla beraber hane numarası verilmeyen vergi mükellefi 1 aile reisinin kaydı bulunmaktadır. Ayrıca kayıtlı olan hane reislerinden bir şahsın⁴¹ askeri nizamiyede olmasından dolayı nüfus değerlendirmesine dâhil edilmemiştir. Yapılan bu tespit ile kaydedilen 15 hane bilgileri nüfus değerlendirmesine tabi tutulmuştur.

Bayad köyünde 71 hane kayıtlı bulunup bunlardan 2 hane Kütahya’da, 1 hane de Eskişehir’de ikamet ettiğinden nüfus değerlendirmesine 68 hane tabi tutulmuştur.⁴²

Ulu köyünde de kayıtlı 36 hane bulunmaktadır. Bu 36 haneden 1 hane reisi asker, 1 hane reisi Karabazar köyünde meskûn, 1 hane reisi Kütahya’da meskûn, 1 hane reisi Eskişehir’de meskûn, 1 hane reisi de oğlu yanında meskûn olduğundan dolayı nüfus değerlendirmesine 31 hane tabi tutulmuştur.⁴³

Karacaviran köyünde kayıtlı 37 hane bulunmaktadır. 37 hanenin hepsi değerlendirmeye tabi tutulmuştur.

İnli köyünde kayıtlı 47 hane bulunmaktadır. Bunlardan 1 hane oğlunun yanında, 1 hane Bayramşah karyesinde, 1 hane reisinin başkasının yanında, 1 hane

⁴¹ BOA, ML. VRD. TMT., nr. 8599, s.6.

⁴² BOA, ML. VRD. TMT., nr. 8600, ss.25-33-37.

⁴³ Bkz. BOA, ML. VRD. TMT., nr. 8601, ss.7-8-18-19.

reisinin Eskişehir’de, 2 hane reisinin Kütahya meskûn olmalarından dolayı değerlendirmeye 41 hane dâhil edilmiştir.⁴⁴

Genel olarak altı köye mensup olan toplam 212 hane içerisinde bazılarının köylerinin haricinde ikamet ettikleri görülür. Bunlardan 5 hane kendi sancak merkezi Kütahya’da 3 hane ise Eskişehir’de yerleşiktir.

2.2. AİLE VE SÜLALE İSİMLERİ

Temettü’at kayıtlarında yer alan önemli verilerden biri de sülale ve aile adlarıdır. Defter kayıtları incelendiğinde kullanılan isimlerin kendinden önceki nesillerinden ve bu nesillerin sosyal, iktisadi, dini konum ve faaliyetleri bakımından da öneme sahiptir. Bunun yanında toplumun sosyal yapısı; unvanlar, lakaplar, akrabalıklar hakkında detaylı bilgilere sahip olunmaktadır.

Bu köylerin defter kayıtlarında belli bir sistematığın olduğu görülür. Bu sistematik kayıta ilgili aile reisinin aile ya da sülale ismi kaydedilmiştir. Bu sülale ismi ile aileler arasında ilişki kurulup nesil devamı olarak silsile bağı oluşmuştur.

1845(1261) yılına ait temettü’at defterleri kayıtlarında Sobran karyesinin sülale isimleri ve şahsın isminin arasında “bin” kelimesi kullanılmıştır.⁴⁵ Hane reisinin şahsıyla ilgili ibare defter kayıtlarında “İmamoğlu Seyyid Hasan Efendi bin Ahmed” şeklinde unvan ve sülale isimleri ile birlikte yazılmıştır.

Deftere kaydedilen hane reislerinin isimleri incelendiğinde sülale ve aile isimleri sayesinde sosyolojik yapıları hakkında bilgi edinilir.⁴⁶ Bazılarında ise ailenin iştiğal ettiği meslek hakkında bilgi verilir.⁴⁷ Bazı isimlerde de ailenin ileri gelenlerin fiziki yapıları esas alınarak oluşturulmuştur.⁴⁸ Bazı isimlerin başlarında ayırt etmek amacıyla veya öyle olduğunu vurgulamak amacıyla unvan ve sıfatlar kullanılmıştır.⁴⁹ Sobran köyünde yaşayan ailelerin isimleri aşağıdaki tabloda verilmiştir (Tablo 2.2).

⁴⁴ Bkz. BOA, ML. VRD. TMT., nr.8603, ss.4-8-17-18-20.

⁴⁵ BOA, ML. VRD. TMT., nr., 8598, s.2.

⁴⁶ BOA, ML. VRD. TMT., nr., 8598, ss.6-11.

⁴⁷ BOA, ML. VRD. TMT., nr., 8598, ss.7.

⁴⁸ BOA, ML. VRD. TMT., nr. , 8598, s.9.

⁴⁹ BOA, ML. VRD. TMT., nr. , 8598, s.2.

Tablo 2.2: Sobran Köyü Aile İsimleri

AİLE ADI	HANE SAYISI	AİLE ADI	HANE SAYISI
İmam oğlu	2	Kıbcak oğlu	1
Ayvaz oğlu	2	İnce Emir oğlu	1
Terzi oğlu	1	Abdi oğlu	1
Değirmenci oğlu	1	Sarı Mehmed oğlu	1
Şaban oğlu	2	Halil oğlu	2
Sinan oğlu	1	Emir Ali oğlu	1

19 haneli Sobran köyünde 16 aile bulunmaktadır. Sobran köyünde; Ayvaz oğlu, İmamoğlu, Şaban oğlu, Halil oğlu ikişer haneye önde gelen aile isimleridir. Diğer aileler de birer haneye sahiptirler.

Yine aynı şekilde 1261(M.1845) yılına ait temettü'at defterleri kayıtlarından Evran karyesinde sülale isimleri ve şahsın isminin arasında “bin” kelimesi kullanılmıştır.⁵⁰ Hane reisinin şahsıyla ilgili ibare defter kayıtlarında “Hürmüz oğlu Hüseyin Bin Mehmed” şeklinde unvan ve sülale isimleri ile birlikte yazılmıştır. Evran köyünde kullanılan isimler aşağıdaki tabloda yer almaktadır (Tablo 2.3).

Tablo 2.3: Evran Köyü Aile İsimleri

AİLE ADI	HANE SAYISI	AİLE ADI	HANE SAYISI
Deveci oğlu	1	Kara Ali oğlu	1
Hürmüz oğlu	2	Durmuş oğlu	2
Dühan oğlu	1	Cafer oğlu	2
Sancu oğlu	1	Kara Mehmed oğlu	1
Mahmud oğlu	1	Kara Durmuş oğlu	2
Temur Beg oğlu	1	Deli Mehmed oğlu	1

Sobran ve Evran köylerinde eşit olarak 16 aile ismi bulunmaktadır. Evran köyünde; Hürmüz oğlu, Durmuş oğlu, Cafer oğlu, Kara Durmuş oğlu aileleri 2'şer hane ile ön sırada gelmektedirler. Diğer aileler de kendi isimleri ile birer haneye sahiptirler.

1845 (H.1261) tarihli defter kayıtlarından 8600 nolu Bayad köyüne ait kayıtlarda da incelemiş olduğumuz köy kayıtlarında olduğu gibi şahsın sülale ismi ve

⁵⁰BOA, ML. VRD. TMT., nr. 8599, s.2.

kendi isminin arasında “bin “ kelimesi kullanılmıştır.⁵¹ Defter kayıtlarında bazı aile isimleri meslek adıyla anılırken bazıları da fiziksel özelliklerinin bir yansıması olarak karşımıza çıkmaktadır.⁵² *Topal Abbas oğlu, Sarıca oğlu* gibi. Bayad köyünde yer alan isimler aşağıdaki tabloda yer almaktadır (Tablo 2.4).

Tablo 2.4: Bayad Köyü Aile İsimleri

AİLE ADI	HANE SAYISI	AİLE ADI	HANE SAYISI
İmam oğlu	13	Saim oğlu	4
Abdal Kadir oğlu	6	Topal Abbas oğlu	1
Şehri oğlu	3	Nebi oğlu	1
Vandal oğlu	3	İsmail oğlu	1
Nurrıza oğlu	1	Mahmud oğlu	4
Vahab oğlu	1	Gökce oğlu	2
Bayram oğlu	1	Şerbed oğlu	1
Mallı oğlu	2	Cabir oğlu	6
Bali oğlu	4	Ayvaz oğlu	1
Saru oğlu	1	Akca oğlu	3
Sadık oğlu	1	Öküz oğlu	1
Abdal Gafur oğlu	1	Sarıca oğlu	2
Halil oğlu	3	Hacı Mehmed oğlu	2
Maksud oğlu	2	Mehmed oğlu	1

Bayad köyünde 13 haneye sahip olan İmamoğlu ailesi en yaygın olan ailedir. İmamoğlu ailesinden sonra en çok haneye sahip olan iki aile var bunlar; Abdal Kadir oğlu 6, Cabir oğlu 6 aile isimleri ile ikinci sırada gelmektedirler.

Diğer bir köy Ulu köyüdür. Bu köyde 21 aile isminin varlığını tespit ettik. Yine diğer defter kayıtlarında olduğu gibi burada da aile ve sülale isimlerinden sonra “bin” kelimesi kullanılmış.⁵³ Yine bu defter kayıtlarında var olan aile isimlerinden anlaşılacağı üzere mesleklerin isimler üzerindeki kalıcı etkisi bulunmakta.⁵⁴ Örneğin “*Eskici oğlu Hasan bin Mehmed*” isminden de anlaşılacağı gibi. Ulu köyü temettü’at defterinde kayıtlı olan aile isimleri aşağıdaki tabloda verilmiştir (Tablo 2.5).

⁵¹ BOA, ML. VRD. TMT., nr. 8599, s.3.

⁵² BOA, ML. VRD. TMT., nr. 8599, ss.2-15-21.

⁵³ BOA, ML. VRD. TMT., nr. 8601, s.2.

⁵⁴ BOA, ML. VRD. TMT., nr.8601, s.9.

Tablo 2.5: Ulu Köyü Aile İsimleri

AİLE ADI	HANE SAYISI	AİLE ADI	HANE SAYISI
Emir Mehmed oğlu	1	Abazer oğlu	1
Hacı Emir oğlu	2	Bin Emir oğlu	1
Metad oğlu	1	Abdal Alim oğlu	1
Safcı oğlu	1	Zair oğlu	1
Mümin oğlu	1	Maas oğlu?	1
İmamoğlu	5	Şaban oğlu	1
Hacı Mustafa oğlu	3	Bayram oğlu	1
Daud oğlu	1	Asafcı oğlu	1
Emir oğlu	3	Kara Ali oğlu	1
Kul Mehmed oğlu	3	Beni Ademoğlu	1
Eskici oğlu	3		

Tablodan da anlaşılacağı üzere Ulu karyesinde en fazla haneye sahip aile İmamoğlu ailesidir. Daha sonra sırasıyla; Hacı Mustafa oğlu, Emir oğlu, Kul Mehmed oğlu, Eskici oğlu aileleri gelmektedir.

Bu defter kayıtlarından bir diğeri Karacaviran karyesine ait temettü’at kayıtlarıdır. Bu belge kayıtlarında da diğerleri gibi aile veya sülale isimlerinden sonra “bin” kelimesi kullanılmıştır.⁵⁵

Karacaviran defter kayıtlarındaki isimlere baktığımız zaman aile isimlerinin bazen aile reisinin soyunda fiziki yapılarının yanında edinilmiş dini statülerin de etkili olduğu görülmektedir.⁵⁶ Karacaviran karyesinin temettü’at kayıtlarında olan aile isimleri aşağıdaki tabloda verilmiştir (Tablo 2.6).

⁵⁵ BOA, ML. VRD. TMT., nr. 8602, s.2.

⁵⁶ Bkz. BOA, ML. VRD. TMT., nr. 8602, ss.3-5.

Tablo 2.6: Karacaviran Köyü Aile İsimleri

AİLE ADI	HANE SAYISI	AİLE ADI	HANE SAYISI
Alicek oğlu	5	Aziz oğulları	2
Hacı Mehmed oğlu	1	Süleyman oğlu	5
Muharrem oğlu	5	Dede oğlu	2
Koca Süleyman oğlu	2	Dedeli oğlu	1
Eveli oğlu	3	Kara Halil oğlu	1
Ayvaz oğlu	3	Hacı Ali oğlu	1
Cafer oğlu	2	Veli oğlu	3
Gariz oğlu	1	Hacı muharrem oğlu	1

Tabloda verilere göre Karacaviran köyünde en çok haneye sahip olan isimlerin başında şu üç aile gelmektedir: Alicek oğlu, Muharrem oğlu, Süleyman oğlu aileleri. Bunları ikinci sırada; Eveli oğlu, Ayvaz oğlu, Veli oğlu aileleri takip etmektedir.

Bu defter kayıtlarından bir diğeri ve sonuncusu olan İnli karyesine ait olan temettü'at kayıtlarıdır. Bu defter kayıtlarında da yine diğer kayıtlarda olduğu gibi sülale ve aile isimlerinden sonra “bin” kelimesi kullanılmış.⁵⁷ İnli köyündeki isimleri incelediğimizde farklı olarak 25 aile isimleri bulunmaktadır. Yine bu isimlerden farklı olarak aralarında geldiği yeri belirtmek amacıyla kullanılan isim karşımıza çıkmaktadır.⁵⁸ Bunun yanında diğer köylerde de rastlamış olduğumuz gibi fiziki özelliklerin yansıtıldığı isimler de mevcuttur.⁵⁹ Mesleklerden dolayı konulan aile isimleri de bulunmaktadır.⁶⁰ İnli karyesine ait olan temettü'at kayıtlarına geçen aile isimleri aşağıdaki tabloda verilmiştir (Tablo 2.7).

⁵⁷ BOA, ML. VRD. TMT., nr. 8603, s.2.

⁵⁸ BOA, ML. VRD. TMT., nr. 8603, s.23.

⁵⁹ BOA, ML. VRD. TMT., nr. 8603, ss.9-10-11.

⁶⁰ BOA, ML. VRD. TMT., nr. 8603, s.19-22.

Tablo 2.7: İnli Köyü Aile İsimleri

AİLE ADI	HANE SAYISI	AİLE ADI	HANE SAYISI
Battal oğlu	1	Çakır Eyub oğlu	1
İmamoğlu	3	Göbecik oğlu	1
Karaca oğlu	1	Kara oğlan oğlu	2
Kanteber oğlu	1	Kasım oğlu	1
Reşid oğlu	2	Tımaz oğlu	1
Bektaş oğlu	2	İslam oğlu	1
Gazab oğlu	1	Berber oğlu	2
Hüsam oğlu	6	Şaban oğlu	1
Enbiya oğlu	3	Çırak oğlu	1
Köse oğlu	6	Bayburdli oğlu	1
Koca Mestan oğlu	1	Kendir oğlu?	1
Çakır oğlu	1	Halil oğlu	1
Eyub oğlu	5		

Tablodan anlaşıldığı gibi İnli karyesindeki en yaygın aile sıralamasında 6 hane ile ilk sırada Hüsam oğlu ve Köse oğlu aileleri gelmektedir. Eyub oğlu ailesi de 5 hane ile ikinci sırada yer almaktadır.

2.3. UNVANLAR VE İSİMLER

Toplum içerisinde bireyin konumunu belirleyen unvan ve lakaplar araştırmasını yapmakta olduğumuz temettü'at defterlerinde detaylı bir şekilde yer almıştır. Temettü'at defterleri kayıtlarının tutulduğu dönemi göz önüne alındığında soyadından bahsetmek mümkün değildir. Dolayısıyla şahısları birbirinden ayırt edebilmek için şahısların unvan ve lakapları belirleyici olmuştur. Lakap ve ünvanlar sayesinde olası karışıklıklar engellenmiştir. Bu temettü'at kayıtlarında kullanılan unvan ve lakaplar aşağıdaki tabloda verilmiştir (Tablo 2.8).

Tablo 2.8: Köylerde Yaygın olarak Kullanılan Ünvan ve Lakaplar

UNVANLAR	SOBRAN	EVİRAN	BAYAD	ULU	KARACAVİRAN	İNLİ
Akca	-	-	-	-	3	-
Arab	1	-	1	-	-	-
Abdal	-	-	2	3	1	-
Beg	-	-	1	-	-	-
Bektaş	-	-	-	-	-	1
Deli	1	-	-	-	-	-
Hacı	-	-	9	-	6	2
Kabzalu	-	-	1	-	-	-
Kara	-	-	1	2	-	-
Koca	1	-	-	-	-	-
Pirifani	-	-	1	-	-	-
Sarı	1	-	-	-	-	-
Sarımsakçı	1	-	-	-	-	-
Seyyid	13	5	10	7	16	-

Bu defter kayıtları doğrultusunda köylerde yaygın olarak kullanılan ünvan ve lakaplar nüfusla orantılı bir şekilde çokluk arz etmektedir. Kayıtlarını incelemiş olduğumuz bölgede nüfus oranı daha fazla olsaydı doğal olarak kullanılan ünvan ve lakapların çeşitliliği, sayısı da fazla olacaktı.

Tablodaki bilgilerden de anlaşılacağı gibi incelenen kayıtlar içerisinde en yaygın olarak kullanılan “Seyyid” ünvanıdır. Seyyid denildiği zaman akla gelen ilk tanım Hz. Peygamber soyundan gelenlere verilen isim olarak telaffuz edilir. Fakat daha ayrıntılı olarak baktığımızda Hz. Peygamber soyundan Hz. Hüseyin silsilesinden gelenlere de Seyyid denir.⁶¹ Seyyid ünvanının en fazla kullanıldığı köy 16 hane ile Karacavirandır. Bu veriler ışığında incelenen köylerden İnli köyü hariç tüm köylerde Hz. Peygamber soyundan gelenler bulunmaktadır.

İkinci olarak en çok kullanılan ünvan “Hacı” dır. Bu ünvanı elde eden kişinin hac ibadetini yerine getirebilecek maddi imkâna sahip olduğu bir gerçektir.⁶² Sobran, Evran, Ulu köylerinde “hacı” lakabının kullanılmaması bu köylerde hacca gidenin olmadığını gösterir. Bu o köylerin ekonomik durumlarının iyi olmadığını delilidir. Bazı köylerde de şahısların psikolojik yapıları ünvanlarında belirleyici olmuştur. Örneğin Sobran köyünde bulunan 1 hane reisinin kullandığı “deli” lakabı buradan

⁶¹ İ. Hakkı Uzunçarşılı, (1984), *Osmanlı Devletinde İlimiye Teşkilatı*, Ankara: s.161.

⁶² Cırık, a.g.t., s.29.

gelmektedir. Yine tablodaki bilgilere göre şahısların ırkları, meslekleri ve fiziksel özellikleri ünvanlarda belirleyici olmuştur. Arab, abdal, kara isimleri gibi.

Şahısların kimliklerini ortaya koyarak birbirinden ayıran en önemli faktör kişinin ismidir. Kişi isimlerinin oluşumda da ait olduğu toplumun kültür birikiminin bir yansımasının görülmesinin yanında sosyal düzende belirleyici olan dini inanışın etkileri kaçınılmazdır. Toplum açısından bu konuya baktığımız zaman çocuğa ilerde alay edilmeyecek bir isim verilmesi dinsel bir adet niteliğinde ailenin ilk görevi olarak yerleşmiştir. Bundan dolayı kullanılan isimler toplum içinde bölgeden bölgeye aynı töresel yaptırımla yerleşmenin ötesinde farklılıklara da rastlanır.

Bu kayıtlarda vergi mükellefi olan şahısların hane numaraları ile birlikte isimleri kaydedilmiştir. Tutulan bu kayıtlar sayesinde bölgede kullanılan isimler hakkında bilgi sahibi olmaktayız. İncelediğimiz altı köyde kullanılan isimler aşağıdaki tabloda verilmiştir (Tablo 2.9).

Tablo 2.9: Kullanılan İsimler

İsimler	Sobran	Evran	Bayad	Ulu	Karacaviran	İnli	Toplam
Ahmet	-	2	7	5	-	4	18
Ali	1	4	5	1	9	7	27
Abdal	-	-	1	1	2	-	4
Abdalrahman	-	-	-	-	1	-	1
Aziz	-	-	-	-	1	-	1
Bektaş	1	-	-	-	-	-	1
Cafer	1	-	-	-	-	-	1
Durmuş	-	2	-	-	-	-	2
Hasan	1	-	3	6	-	4	14
Halil	2	-	3	2	4	4	15
Hamid	-	-	1	-	-	-	1
Hüseyin	2	2	11	2	4	2	23
İbrahim	3	1	8	6	2	8	28
İsmail	1	-	1	1	-	3	6
Kabzalu	-	-	1	-	-	-	1
Mustafa	2	-	9	3	5	3	22
Mehmed	2	2	8	5	3	4	24
Osman	2	-	2	1	3	-	8
Ömer	-	-	3	2	-	-	5
Salih	-	1	-	-	-	-	1
Selman	-	1	-	-	1	-	2
Süleyman	-	-	2	1	1	3	7
Şan	-	-	1	-	-	-	1
Veli	-	-	3	-	-	1	4

Tablodaki verilere göre en fazla kullanılan isim İbrahim'dir. İbrahim'den sonra; Ali, Mehmed, Hüseyin, Mustafa isimleri yaygındır. Günümüzde bilindiği üzere hiç kullanılmayan Abdal, Şan, Kabzalu gibi isimler kayıtların tutulduğu dönemde de sıklıkla kullanılmamıştır.

Günümüz isimleriyle karşılaştırıldığında şu anki toplum yapısında çok çeşide sahip olan isimlere karşın o dönemde belli isimler yaygın olarak kullanılmıştır. Yaygın olan isimlerin çoğu da dini hayat ile toplum yapısına giren isimler ve bu isimlerin değişik şekilleri tercih edilmiştir. Örneğin Muhammed yerine Mehmed, Ahmed gibi isimlerin kullanılması söz konusudur. İslami hayatta yer almış olan önemli şahsiyetlerin isimleri de tercih edilmiştir. Tercih edilen bu isimlere örnek olarak Hz. Peygamber torunları olan Hasan, Hüseyin isimleri ve Peygamberler silsilesine dâhil olan İbrahim isimi de karşımıza çıkmaktadır.

Yapılan bu tespitler ışığında aşağıdaki şekilde köyler arasında ilk sıraları alan köyler verilmiştir.(Şekil 2.1.)

Şekil 2.1: İlk Üç Sırada Yer Alan İsimler ve Oranları Grafiği

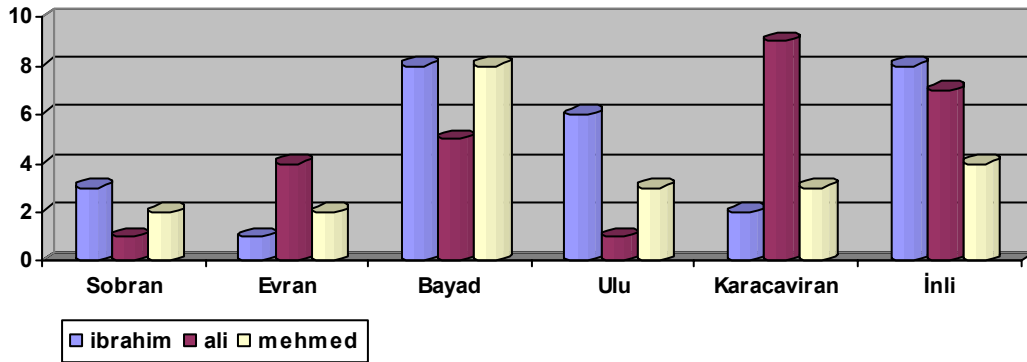

2.4. EKONOMİK YAPI

2.4.1. Gelir Dağılımı

Gelir, herhangi bir kurumun ya da bir şahsın dönemsel olarak satın alma gücünün; hizmet, mal ve para olarak değere dönüşmesidir. Değere dönüşen gelir bilgilerini incelediğimizde elde ettiğimiz veriler doğrultusunda toplumun, sosyal gurupların ve bireylerin refah seviyeleri hakkında genel bilgilere ulaşılır.

Bu temettü kayıtları içerisindeki bilgilerle ilgili köylerin (Sobran, Evran, Bayad, Ulu, Karacaviran, İnli) gelirleri hakkında genel kanaatlerimiz oluşmaktadır. Bu kanaatler bize gelir kaynaklarının coğrafi şartlarla paralellik gösteren ekonomik faaliyetler sonucu ortaya çıktığını göstermektedir. Ekonomik faaliyetlerin yanında ticari hayat, meslek gurupları, köy yaşantısı gibi sosyo-ekonomik hayatın tümünü sarmalayan genel bilgiler mevcuttur.

İncelemekte olduğumuz Armutdili kazasına bağlı olan köy kayıtlarımızdaki veriler ışığında toplam gelir içerisinde hane başına düşen gelir ve ortalamaya göre gelir durumları aşağıdaki tablodaki gibidir.(Tablo 2.10.)

Tablo 2.10: Köylere Göre Gelir Dağılımı

Köy İsmi	Hane Sayısı	Toplam Gelir (kuruş)	Hane Başı Gelir (Kuruş)	Ortalamaya Göre Gelir (+/ -)
Sobran	19	12161	640	+
Evran	15	7392	493	-
Bayad	71	27063	381	-
Ulu	36	23480	652	+
Karacaviran	37	30302,5	819	+
İnli	47	30362,5	646	+
Toplam	225	130761	640	

Yukarıdaki tablodan anlaşıldığı gibi 130761 kuruş toplam gelire sahip olan köylerin ortalama gelir seviyesi 640 kuruştur. Bu köylerin gelir dağılımları tamamen birbirinden farklıdır. Karacaviran köyü 819 kuruş ile en yüksek gelire sahiptir. İkinci olarak en yüksek gelire 652 kuruş ile Ulu köyü, üçüncü olarak da 646 kuruş ile İnli köyü yüksek gelire sahiptir. Sobran köyü 640 kuruş gelir ile ortalama sınırdadır.

alırken; Evran ve Bayad köyleri ortalama gelir seviyesinin altında yer almakta olup 381 kuruştur.

Köylerde bulunan hane gelirlerinin ortalama gelire oranları, toplam geliri doğrudan etkilediğinden ortalama gelir seviyesine göre hane oranlarını tespit etmemiz gerekmekte. Ortalama gelir seviyesinin altında ve üstünde olan haneler aşağıdaki tabloda gösterilmiştir (Tablo 2.11).

Tablo 2.11: Hane Başı Gelir Dağılımı

Köy İsmi	Hane Sayısı	Hane Başına Düşen Ortalama Gelir (Kuruş)	Ortalamanın Üzerinde Gelire Sahip Hane Sayısı	Ortalamanın Altında Gelire Sahip Hane Sayısı
Sobran	19	640	6	13
Evran	15	493	4	11
Bayad	71	381	37	34
Ulu	36	652	12	24
Karacaviran	37	819	16	21
İnli	47	646	17	30
Toplam	225	640	92	133

Yukarıdaki tablodan anlaşıldığı üzere en yüksek gelire sahip olan haneler Karacaviran köyündedir. Hane başına düşen gelirin en düşük olduğu köy ise Bayad köyüdür. Bu verilerin oluşumunda gelir ile nüfus arasında ters orantının yanında yüksek oranda gelire sahip olan haneler etken olmuştur. Yüksek gelire sahip olan haneler aşağıdaki tablolarda görülmektedir (Tablo 2.12.-13).

Tablo 2.12: Gelir Seviyesi Yüksek Olan Haneler

SOBRAN			EVTRAN			BAYAD		
Hane No	Meslek	Gelir Kuruş	Hane No	Meslek	Gelir Kuruş	Hane No	Meslek	Gelir Kuruş
3	Ziraat Ehli	2639	1	Keresteci	590	22	Keresteci	1530
10	Ziraat Ehli	1642,5	13	Zahireci	789,5	29	Keresteci	1090,5
16	Ziraat Ehli	1058	11	Zahireci	520	56	Hızarcı	845

Tablo 2.13: Gelir Seviyesi Yüksek Olan Haneler

ULU			KARACAVİRAN			İNLİ		
Hane No	Meslek	Gelir Kuruş	Hane No	Meslek	Gelir Kuruş	Hane No	Meslek	Gelir Kuruş
1	Ziraat Ehli	2090	2	Keresteci	1785	9	Keresteci	2006,5
3	Ziraat Ehli	1380	6	Ziraat Ehli	1518,5	23	Ziraat Ehli	2559
16	Rençber	1360	24	Ziraat Ehli	1162	46	Ziraat Ehli	1090

Yukarıdaki bilgilerden anlaşıldığı üzere ortalamamın üstünde gelire sahip olan hane reisleri vardır. Ortalama hane başına düşen gelirlerin alt sınırında olan hanelerin varlığı yanında ortalama gelirin birkaç katı gelire sahip olan haneler de var. Yukarıdaki tablolarda yer alan haneler bu yüksek gelire sahip olan hane reisleri yer almaktalar.

2.4.2. Gelir Kaynaklarının Dağılımı

Bu köy kayıtlarından bölge köylerinde icra edilen ekonomik faaliyetlerin temeli tarım ve hayvancılık eksenslidir. Tabii ki bunun yanında çeşitli meslek guruplarının köylerdeki gelir kaynakları arasında olduğu da bilinmektedir. Tespit ettiğimiz bu meslekler yerleşke coğrafyasına paralel olarak gelişen meslek kollarıdır. Kütahya'ya bağlı Armutdili kazasına tabi köylerde bu meslek guruplarından ilk olarak; kerestecilik, dağcılık gibi meslekler öne çıkar.

Genel anlamda bu köylerde gelir kaynaklarının ziraat, hayvancılık ve bunlara paralel olarak icra edilen meslek gurupları olduğu bilinmektedir. Ayrıca hizmet sektörü içinde yer alan dönem mesleklerinden hizmetkârlığın varlığını da görmekteyiz.⁶³ Bu köylerin gelir kaynakları hakkındaki bilgiler grafiksel olarak aşağıda gösterilmektedir.

⁶³ BOA, ML. VRD. TMT., nr. 8598, s.4.

Şekil 2.2: Gelir kaynakları Dağılımı ve Oranları Grafiği

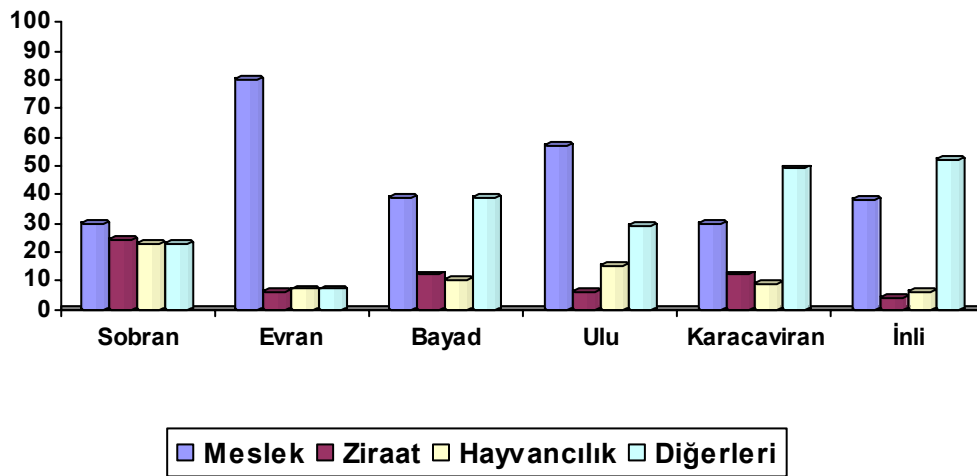

2.4.3. Meslek, Sanat ve Ticaret Gelirleri

Temettü'at kayıtlarında hane reislerinin ne işle iştigal ettiği de belirtilmiştir. Bu kayıtlar sayesinde dönemsel ve bölgesel sosyo ekonomik yapılar hakkında önemli verilere ulaşmakta. Böylece bölgelerde bulunan idari yapıların gelir kaynakları ve meslek guruplarının dağılımı tespit edilmektedir.

Herhangi bir idari yapının gelir kaynaklarındaki çeşitlilik o bölgenin coğrafik yapısıyla paralellik göstermektedir. Bölge insanları yaşadıkları yerin coğrafik yapısının müsaade ettiği ölçüde ekonomide çeşitli meslek kollarını icra etmişlerdir.

Bu kayıtlar kır yerleşkelerinden köye ait olduğundan buradaki meslek guruplarında az oranda çeşitlilik mevcuttur. Bu kayıtlardaki bilgilerden genelde ormancılığa dayalı mesleklerin öne çıktığı görülmektedir. Bu da bölgenin orman ile kaplı olmasından kaynaklanır. Aşağıdaki tabloda bu köylerdeki meslekler verilmiştir (Tablo 2.14).

Tablo 2.14: Meslek Çeşitleri

Meslekler	Sobran	Evran	Bayad	Ulu	Karacaviran	İnli	Toplam
Keresteci	1	1	20	13	4	16	55
Dağcı	1	-	8	1	-	-	10
Çoban	1	-	4	-	3	1	9
Değirmenci	2	-	-	-	-	1	3
Kömürcü	-	2	-	-	-	-	2
Hizmetkar	5	2	6	2	4	3	22
Kethüda	1	-	-	-	-	-	1
İmam	1	-	1	-	-	-	2
Zahireci	-	3	-	-	-	-	3
Asakir-i nizamiye	-	1	-	1	-	-	1
Hızarcı	-	-	1	-	-	1	2
Hatab Nakli (odun taşımacılığı)	-	4	4	-	6	-	14
Demirci	-	-	1	-	-	-	1
Arabacı	-	-	1	-	-	-	1
Ortakçı	-	-	1	-	-	-	1
Cebeci	-	-	-	2	-	-	2
Eskici	-	-	-	-	-	1	1

Yukarıdaki tabloda da görüldüğü gibi en yaygın olan meslek keresteciliktir. Bu köyler arasında kerestecilikte 20 hane ile Bayad birinci sıradadır. Meslekler arasında ikinci sırada yaygın olan meslek dalı hizmetkârlıktır. Hizmetkârlıkta 6 hane ile yine Bayad köyü birinci sırada. Bu köylerde olan meslek çeşitleri gelir kaynakları arasında genel itibariyle tarım ve hayvancılık faaliyetlerinden geride kalmaktadır.

Her meslek uğraş alanına göre farklı gelirlere sahiptir. Kerestecilikle uğraşanlar ortalama olarak 100 ile 500 kuruş arasında kazanırken, dağcılıktan 50 -600 kuruş arasında kazanç elde edilmektedir. Yukarıdaki tablodan anlaşılacağı gibi en yaygın olan meslekler sırasıyla; kerestecilik, hizmetkârlık ve dağcılıktır.

İncelediğimiz mesleklerin hane reislerine sağladıkları gelir aşağıdaki tabloda sayısal olarak verilmiştir. (Tablo 2.15.)

Tablo 2.15: Meslek Gelirlerinin Toplam Gelire Oranı

Köy İsmi	Toplam Gelir Kuruş	Meslek Gelirleri Kuruş	Meslek Gelirlerinin Toplam Gelire Oranı (%)
Sobran	12161	2690	22
Evrans	7392	1200	16
Bayad	27063	9595	35
Ulu	23480	1795	8
Karacaviran	30352,5	6450	21
İnli	30362,5	4750	16

Tabloyu incelediğimizde en yüksek meslek gelirine sahip olan köy 9595 kuruş ile Bayad köyü olurken, bunun yanında 1200 kuruş ile Evrans köyü en az meslek gelirine sahiptir.

2.4.4. Tarım Gelirleri

Her bölgenin coğrafi özellikleri ve iklim şartlarına bağlı olarak tarımsal uğraşlar şekillenmektedir. Kütahya bölgesi özel konumu itibariyle bulunduğu coğrafi bölgeden farklı iklim özelliklerine sahiptir. Karasal iklim özelliklerine sahip olan bu yörede doğal olarak bu iklimin kabul ettiği tarımsal faaliyetler yürütülür.

Osmanlı devleti tarımdan elde edilen gelirlerden esas vergiyi aldığından dolayı temettü'at kayıtlarında tarım gelirleri itina ile kaydedilmiştir. Kayıtlara baktığımızda tarım arazisinin dönümü yanında varsa ortakçısı veya kiracısı da belirtilmiştir.

Defter kayıtlarında tarım gelirleri oranında yıllık vergiler “*hâsılat-ı senevîsi*”⁶⁴ ibaresiyle kaydedilmiştir. Vergi miktarı ve cinsi de yıllık vergi ibaresinin altında belirtilmiştir.⁶⁵

Ekili topraklar çoğunlukla belirtilmekle beraber kaydedilmeyenler de vardır. Defter kayıtlarında bu ekili alanlar “Mezrû tarla”⁶⁶ olarak yer alır. Fakat kaydedilen tarlalarda ne kadar üretimin yapıldığı belirtilmemiştir. Bölge ikliminin karakteristik ürünleri olan tahıl (buğday, arpa) tarımı yapılmaktadır. Çoğunluğunu da ana besin kaynağı olarak kullanılan buğday ürünü yetiştirilir. Daha sonra; beslenen evcil ve binek

⁶⁴ BOA, ML. VRD. TMT., nr. 8598. s.1.

⁶⁵ BOA, ML. VRD. TMT., nr. 8598. s.1.

⁶⁶ BOA, ML. VRD. TMT., nr. 8598. s.3.

hayvanlar için besin kaynağı olan arpa üretilmektedir. Fakat ağırlıklı olarak tarımsal üretimi yapılan bu iki ürünün miktarları defter kayıtlarında belirtilmemiştir. Bundan dolayı üretimi yapılan ürünlerin miktarları hakkında bilgiler mevcut değildir. Fakat köylerde ekili alanların dönümleri genel olarak yazılmıştır. Aşağıdaki tabloda da köylerde ekili olan arazilerin oranları verilmiştir (Tablo 2.16).

Tablo 2.16: Mezrû Tarlaların Köylere Göre Dağılımı

Köy İsimleri	Sobran	Evrans	Bayad	Ulu	Karacaviran	İnli
Tarla Miktarı (Dönüm)	286	251	414	420	426	422

Yukarıdaki tablodan anlaşılacağı üzere ekili alan oranı en fazladan başlamak üzere sırasıyla; Karacaviran, İnli, Ulu, Bayad, Sobran ve Evrans köylerinde mevcuttur. Bayad köyünde nüfusun fazla olmasına rağmen ekili alan olarak dördüncü sırada yer almaktadır. Bunda köy ekonomisinde mesleklerin yaygın bir yer tutması önemli etkindir. Köylerde hane başına düşen ekili tarla aşağıdaki gibidir.(Tablo 2.17.)

Tablo 2.17: Hane Başına Düşen Ekili Tarla Oranı

Köy İsimleri	Hane Sayısı	Toplam Ekili Tarla (Dönüm)	Hane Başına Düşen Ekili Tarla Oranı	Ortalama Göre Durumu (+ -)
Sobran	19	286	15,05	+
Evrans	15	251	16,73	+
Bayad	71	414	5,83	-
Ulu	36	420	11,66	+
Karacaviran	37	426	11,51	+
İnli	47	422	8,97	-
Toplam	225	2219	9,86	

Yukarıdaki tablodan anlaşıldığı üzere hane başına düşen ekili alan olarak birinci sırada Evrans köyü gelmektedir. Burada diğer köylerden daha az ekili alana sahip olmasına rağmen hane başına en fazla ekili alana sahip olması nüfusunun az olmasından kaynaklanır. Aynı şekilde en fazla ekili alana sahip olan Karacaviran köyü hane başına düşen ekili alan oranı olarak üçüncü sırada yer almaktadır.

2.4.5. Hayvancılık Gelirleri

Hayvancılık gelirleri, bu işle uğraşan toplumların gelir kaynakları arasında önemli bir yere sahiptir. Defter kayıtlarında görüldüğü üzere köy yerleşkelerinin gelir kaynakları arasında hayvancılık faaliyetleri büyük yer tutmaktadır.

Bu kayıtlara göre; inek, düğe tosun, öküz, koyun, keçi gibi büyük ve küçükbaş hayvan beslenmektedir. Bunların dışında zirai faaliyetleri yürütmek ve taşıma faaliyetlerinde kullanılmak üzere de at, eşek (merkep) de yetiştirilmiştir.

Temettü'at kayıtları tutulan hayvanların özellikleri, adedleri ve gelirleri büyük bir özenle belirtilmiştir. Böylelikle hane ve köylerde beslenen hayvan çeşitleri, yapılan iş ve bu işten elde edilen gelirin kaydı ile vergi oranını tespit etmek mümkün olmuştur. Vergi tespitinin yanında bölgesel hayvan yetiştiriciliği ve yaygınlığını tespit etmek de mümkündür. Aşağıdaki tabloda köylerin hayvancılık gelirleri hakkındaki bilgiler yer almaktadır (Tablo 2.18).

Tablo 2.18: Hane Başına Düşen Hayvancılık Gelirleri

Köy İsimleri	Hane Sayısı	Toplam Hayvancılık Gelirleri (Kuruş)	Hane Başına Düşen Hayvancılık Gelirleri (Kuruş)	Ortalamaya Göre (+ -)
Sobran	19	4613	242,7	+
Evrans	15	1154	76,9	-
Bayad	71	3954	55,6	-
Ulu	36	1951	54,1	-
Karacaviran	37	4945,5	105,2	+
İnli	47	5648,5	120,1	+
Toplam	225	22266	98,9	

Tabloyu incelediğimizde en fazla hayvancılık gelirin sahip olan köy Sobran köyüdür. İkinci olarak İnli köyü, üçüncü olarak da Karacaviran köyü en fazla hayvancılık gelirin sahip olan köylerdir. En az hayvancılık gelirin sahip olan köy ise Ulu köyüdür. Ulu köyü hayvancılık gelirleri olarak en düşük gelire sahip olmasının temelinde bu köyde gelir getirecek hayvan çeşitleri bakımından az sayıda hayvan beslenmiş olmasıdır. Dolayısıyla az olan hayvan sayısı hane başına bölündüğü zaman gelir seviyesi düşmüştür. Yukarıdaki tabloda hane başına düşen gelir dağılımını

gösteren veriler en fazladan aza doğru şu şekildedir: Sobran, İnli, Karacaviran, Evran, Bayad, Ulu köyleridir.

Bu köylerin hayvancılık gelirleri ile toplam gelirleri aşağıdaki tabloda verilmiştir. Bu verilerle hayvan gelirlerinin toplam gelir içerisindeki yeri değerlendirilebilir. (Tablo 2.19.)

Tablo 2.19: Toplam Gelir ve Hayvan Gelirleri

Köy İsmi	Hane Sayısı	Toplam Gelir (Kuruş)	Toplam Hayvancılık Gelirleri (Kuruş)
Sobran	19	12161	4613
Evran	15	70392	1154
Bayad	71	27063	3954
Ulu	36	23480	1951
Karacaviran	37	30362,5	4945,5
İnli	47	30352,5	5648,5

Yukarıdaki tabloda yer alan verilere baktığımız zaman toplam gelir içerisinde hayvancılık gelirleri en az olan Evran köyüdür. Hayvancılık gelirlerinin toplam gelir içerisindeki payı en fazladan en aza doğru şu şekilde sıralanmaktadır; Sobran, İnli, Karacaviran, Bayad, Ulu ve Evran köyleridir. Yukarıdaki tablolardaki veri sonuçlarında da değindiğimiz gibi bu sonuçlara ulaşmamızdaki ilk etken köylerde beslenen hayvanların gelirlerindeki farklılıklar veya beslenen hayvanlar arasında gelir getiren hayvan sayısının az olmasının yanında nüfus da belirleyicidir.

2.4.5.1. Beslenen Hayvan Çeşitleri

Kayıtları bulunan köylerde büyükbaş hayvan olarak; öküz, camuş, inek, dana, tosun, düğe beslenirken küçükbaş olarak; koyun, keçi, oğlak vs. beslenmektedir. Bunun yanında güçlerinden yaralanılan kısırak ve merkep de yetiştirilmiştir. Bazı köylerde arı kovanların varlığını da görmekteyiz.

2.4.5.1.1. Küçükbaş Hayvan Çeşitleri

Köylerde bol miktarda küçükbaş hayvan yetiştirilir. Bu bilgiler aşağıdaki tabloda sayısal olarak şöyle yer alır (Tablo 2.20).

Tablo 2.20: Köylerde Bulunan Küçükbaş Hayvanlar

Hayvan İsmi	Sobran	Evrans	Bayad	Ulu	Karacaviran	İnli	Toplam
Sağmal Koyun	93	26	89	50	215	151	624
Kısır Koyun	24	-	-	11	38	-	73
Sağmal Keçi	133	40	243	52	333	309	1110
Kısır Keçi	16	-	22	310	45	5	398
Oğlak	-	-	157	10	-	24	191
Kuzu	-	-	41	7	-	-	48
Yoz Hayvan	-	34	124	-	50	25	233
Erkek Koyun	41	-	-	-	-	95	136
Erkek Keçi	41	-	-	20	-	85	146
Toplam	348	100	676	460	681	694	2959

Tabloya baktığımız zaman köylerde beslenen küçükbaş hayvanlardan; sağmal keçi ve sağmal koyun ilk sırada yer almaktadırlar. Buna etken gelir getirme açısından bu iki küçükbaş hayvanın ön sırada yer almasıdır.

Köyler arasında küçükbaş hayvan beslemeciliğinde İnli köyü ilk sırada yer alırken az denilebilecek bir farkla da Karacaviran köyü ikinci sırada yer almaktadır. Bayad üçüncü, Ulu dördüncü, Sobran beşinci, Evrans altıncı sırada yer almaktadır.

2.4.5.1.2. Büyükbaş Hayvan Çeşitleri

Kütahya sancağına bağlı bu köylerde büyükbaş hayvancılık faaliyetleri bölgenin özel konumdan dolayı şekillenen iklim ve bitki örtüsüne paralel olarak gelişmiştir. Çeşitlenen ve gelişen büyükbaş hayvancılık faaliyetleri aşağıdaki tablodaki gibidir (Tablo2.21).

Tablo 2.21: köylerde Bulunan Büyükbaş Hayvanlar

Hayvan İsimleri	Sobran	Evrans	Bayad	Ulu	Karacaviran	İnli	Toplam
Camuř	12	10	3	8	5	4	42
Öküz	32	18	100	53	-	2	205
Saęmal İnek	41	16	38	36	37	49	217
Saęmal Camuř	1	-	3	2	1	2	9
Düęe	23	-	20	16	-	14	73
Kısır İnek	8	3	-	6	25	8	50
Tosun	22	3	-	9	-	14	48
Dana	3	9	17	4	15	4	52
Malak	3	-	-	-	-	-	3
Erkek Camuř	2	-	1	-	-	25	28
Kara Sığır Öküzü	-	2	-	14	73	73	162
Kısır Camuř	-	-	2	1	-	60	63
Yoz Hayvanlar	-	-	-	-	41	-	41
Toplam	147	61	184	149	197	255	993

Yukarıdaki tabloyu incelediğimiz zaman küçükbaş hayvan beslemede ilk sırada gelen İnli ve Karacaviran köyleri, büyükbaş hayvan beslemede de aynı oranı koruyarak ön sıralarda yer almaktadırlar. Büyükbaş hayvan besleyen köyler arasında en fazla çeşit barındıran ve besleyen İnli köyüdür. Beslenen hayvan sayısı bakımından ön sırada gelen İnli köyünde en fazla karasıęır öküzü beslenmektedir. Karacaviran köyü de İnli ile aynı miktarda aynı cins hayvan beslemektedir. Bunların dışındaki köylerde büyükbaş hayvan yetiřtiricilięi sırasıyla řu řekildedir: Bayad, Ulu, Sobran ve Evran.

2.4.5.1.3. Hayvanlardan Elde Edilen Birim Gelirler

Kırsal yerleřmelerde beslenen hayvanların bazılarında doğrudan gelir elde edilirken bazılarında dolaylı yollardan gelir sağlanmaktadır. Üreme yeteneęine sahip olan hayvan cinslerinden yeni hayvanlar yetiřtirilip sütünden, etinden ve yünlerinden de faydalanılmaktadır. İnek, koyun, keçi ve camuřların üreme yeteneęine sahip olanları bu bahsettiklerimiz arasında yer alıp doğrudan gelir getiren hayvanlardır. Köylerde çoęunlukla saęılabilen hayvan yetiřtiricilięi tercih edilmiřtir.

Saęmal ineklerin ortalama olarak yıllık geliri 20 kuruřtur.⁶⁷ Aynı řekilde saęmal camuř ise yıllık 60 kuruř gelir getirmektedir.⁶⁸ Saęılan koyunlardan 8,

⁶⁷ BOA, ML. VRD. TMT., nr. 8598, s.2.

⁶⁸ BOA, ML. VRD. TMT., nr. 8598, s.3.

kısırlardan bazı dönemde 1 kuruşun altında gelir alınmıştır.⁶⁹ Sağmal keçilerden 8 kuruş, kısır keçilerden 1,5 kuruş gelir elde edilmektedir.⁷⁰ Kayıtlardan da anlaşıldığı üzere iklim şartlarına bağlı olarak hayvan yetiştiriciliği yapılırken gelir getirme miktarları da dikkate alınmıştır.

2.4.5.2. Gelir Getiren Diğer Hayvanlar

Zirai hayatla bütünleşen toplumlarda hasat ekiminden başlanmak üzere elde edilen ürünün pazarlanmasına kadar olan zaman diliminde hayvan gücüne ihtiyaç duyulur. Hayvanlarla sürülen tarlalardan elde edilen ürün yine hayvanlar sırtında taşınıp pazarlara ulaştırılmıştır. Köylerde beslenen ve bunlardan yararlanan kısırak ve merkeplerin sayıları, getirdikleri gelirler aşağıdaki tabloda görülmektedir. (Tablo 2.22.)

Tablo 2.22: Gelir Getiren Diğer Hayvanlar

	Sobran	Evrans	Bayad	Ulu	Karacaviran	İnli	Toplam
Kısırak	3	4	8	1	14	5	35
Merkeb	1	9	13	11	16	10	60
Bargir	-	1	1	-	1	-	3
Toplam	4	14	22	12	31	15	98

Yukarıdaki tabloda güçlerinden yararlanan hayvanlardan en fazlasının Karacaviran köyünde olduğu anlaşılır. Diğerleri sırasıyla; Bayad, İnli, Evrans, Ulu ve Sobran köyleridir. Bu altı köyde toplam 225 hane bulunmaktadır. Toplam haneye tablodaki tüm hayvan sayısını oranladığımızda hane başına 0,39 hayvan düşmektedir. Buradan gelir getiren bu yük hayvanlarının hane başına düşen miktarın yetersiz olduğu anlaşılmaktadır.

Bazı köylerde gelir getiren hayvan faaliyetlerinden arıcılık hakkında da bazı veriler bulunmaktadır. Bu veriler aşağıdaki tabloda yer almaktadır. (Tablo 2.23.)

Tablo 2.23: Köylerde Bulunan Arıkovanı ve Gelirleri

	Sobran	Evrans	Bayad	Ulu	Karacaviran	İnli
Arı Kovanı (adet)	8	-	8	-	-	9
Gelir (Kuruş)	80	-	25	-	-	45

⁶⁹ BOA, ML. VRD. TMT., nr. 8601, s.2.

⁷⁰ BOA, ML. VRD. TMT., nr. 8601, ss.6-11.

Tablodan da anlaşılacağı üzere İnli, Sobran ve Evran köylerinde Arıkovanı bulunmaktadır. Bu kovanlardan elde edilen gelirler köyden köye fark etmektedir. Buradaki gelir farklılığı elde edilen ürün oranından kaynaklanmaktadır. Köylerde toplam 25 arı kovanı olup bunlardan 150 kuruş gelir alınmıştır.

2.4.6. Vergi Gelirleri ve Dağılımı

Temettü'at verileri esasen toplanan veya alınacak olunan vergi kayıtlarıdır. Temettü vergisi ve dağılımı hakkındaki veriler bu kayıtlardan sağlıklı bir şekilde bizlere ulaşmaktadır. Vergilerden temettü'at vergisinden başka vergi-i mahsusa ve öşür vergileri hakkında da elimizdeki kayıtlarda veriler mevcuttur. İncelediğimiz defterlerde gayri müslim kimse olmadığından dolayı cizye vergisi kayıtları bulunmamaktadır. Bu köylerde vergi verenler ve vergi vermeyenler aşağıdaki tablodaki gibidir (Tablo 2.24).

Tablo 2.24: Vergi Veren ve Vermeyen Haneler

Köy İsimleri	Hane Sayısı	Vergi Vermeyen Hane Sayısı	Vergi Veren Hane Sayısı
Sobran	19	-	19
Evran	15	1	14
Bayad	71	4	67
Ulu	36	5	31
Karacaviran	37	2	35
İnli	47	9	38
Toplam	225	21	204

Tablodan Sobran köyünde bulunan tüm hanelerin vergi yükümlüsü olduğunu görmekteyiz. Buradan Sobran köyünde bulunan tüm haneler vergi verecek düzeyde gelire sahip olduklarını anlamaktayız. Evran köyünde 1 hane, Bayad'da 4 hane, Ulu'da 5 hane, Karacaviran'da 2 hane vergi vermemektedir. İnli köyünde ise 9 hane vergi vermeyen vardır. Köyler arasında vergi vermeyen hane en fazla bu köydedir. Bunun nedeni köyde 2 hane reisinin Eskişehir'de, 2 hane reisinin Kütahya'da, 2 hane reisinin oğlunun yanında, 1 hanenin de Bayramşah karyesinde meskûn olmaları ve 1 hane reisinin muhtaç diğerinin de yetim olmasındandır.

2.4.6.1. Vergü-i Mahsûsa ve Dağılımı

1839 Tanzimat ıslahatları arasında yer alan mali düzenlemelerde amaç vergi tahsilindeki adaleti gözetmektir. Bundan dolayı vergiler artık herkesin gücü nispetinde

yani gelirine oranla alınması nizamı getirilmiştir.⁷¹ Böylelikle vergilendirme sisteminde adil olduğu gibi her kesimden düzenli olarak vergi tahsilini sağlamak amaçlanmıştır. Fakat bazı dönemlerde yapılan sayımlarda bazı memurlar tarafından vergi tahsilinde uygulanan adaletsizlikler de olmuştur.⁷²

Temettü'at verilerinde vergi kayıtları; hane reisinin ismi üzerinde yukarıya doğru “*sene-i sabıkada vergû-i mahsûsadan bir senede vermiş olduğu*,”⁷³ *sene-i sabıkada vergisi*⁷⁴ şeklindeki ibarelerle yazılmıştır. Kayıtlardaki vergû-i mahsusa aşağıda tablodaki gibidir. (Tablo 2.25.)

Tablo 2.25: Vergû-i Mahsusa Dağılımı

Köy İsimleri	Hane sayısı	Vergû-i Mahsusa (Kuruş)	Hane Başına Düşen Vergi (Kuruş)
Sobran	19	1565	82,3
Evrans	15	994	66,2
Bayad	71	7249	102,09
Ulu	36	3395	94,3
Karacaviran	37	4117	111,2
İnli	47	6099,5	129,7
Toplam	225	23419,5	104,08

Tablodan anlaşıldığı üzere hane başına düşen verginin en fazla olduğu İnli köyüdür. En az vergi veren ise Evrans köyüdür. Burada görülen vergi miktarlarındaki değerlerin azlığı ve çokluğu köylerin ekonomik yapıları hakkında veriler sunmaktadır. Vergû-i Mahsusa her bireyin gücü nispetinde, yapmış olduğu ekonomik faaliyete göre alındığından dolayı bu farklılıklar ortaya çıkmaktadır. Elimizde olan veriler doğrultusunda hane başına düşen vergide en fazla orana sahip olan İnli köyünde yüksek getiriye sahip ekonomik faaliyetlerin yapıldığı anlaşılmaktadır.

Köyler arasında hane başına düşen vergû-i mahsusa dağılımı aşağıdaki şekilde gösterilmektedir. (Şekil 2.3.)

⁷¹ Öztürk, a.g.e., s.174.

⁷² Cırık, a.g.t., s.63.

⁷³ BOA, ML. VRD. TMT., nr. 8603, s.1.

⁷⁴ BOA, ML. VRD. TMT., nr. 8598, s.2.

Şekil 2.3: Hane Başına Düşen Vergû-i Mahsusa Oranları Grafiği

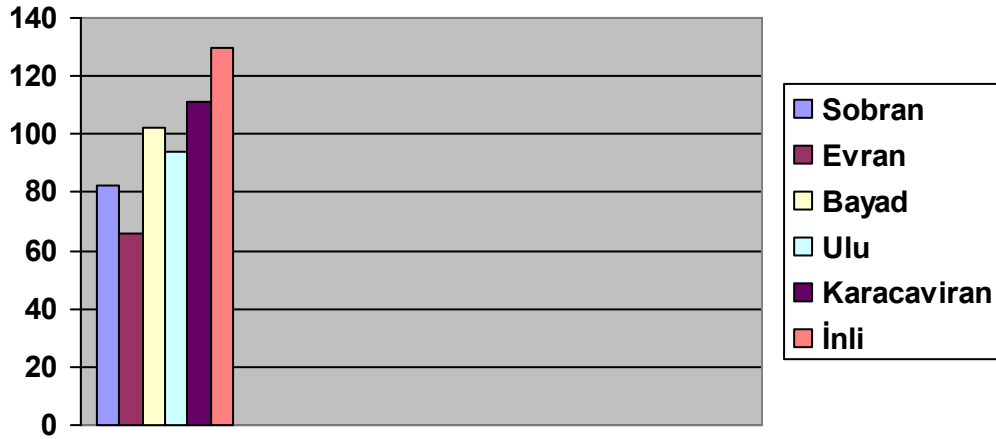

2.4.6.2. Öşür Vergisi ve Dağılımı

Temettü‘at kayıtları içinde bulunan bir diğer vergi çeşidi de öşürdür. Öşür kelime olarak onda bir anlamına gelmektedir.⁷⁵ Temettü‘at hesaplamalarında bulunan öşür şer-i bir vergi olmanın yanında dönemsel olarak gayri müslim ahaliden de tahsil edilmiştir.⁷⁶ Öşür vergisi zirai faaliyetler sonucunda elde edilen ürün miktarı veya gelirleri üzerinden alınırdı.

Alınan bu öşür vergisi yapılan faaliyetlere göre isimlendirilip; resmi bostan, resmi kovan, resmi bağ adları altında toplanırdı. Öşür miktarı zamana ve yapılan kanunnamelere göre 1/10, 5/10 oranında alınmıştır. Buradaki oran belirlemede kanunnamelerin yanında bölgelerin iklim şartları ve su kaynakları gibi özellikleri de göz önüne alınmıştır. İklim şartları olumsuz, su kaynakları açısından fakir olan bölgelerde öşür miktarları farklıdır. Böylece az üretime sahip köylü vergisini zorlanmadan, gücü nispetinde ödeyebiliyordu. Tanzimat fermanının ilanı ile birlikte öşür oranı 1/10 olarak belirlenmişti.

⁷⁵ Şener, a.g.e., s.119.

⁷⁶ Cırık, a.g.t., s.65.

Defterlerde yer alan öşür bilgileri kile ve kuruş birim olarak alınıp her hanenin ayrı ayrı kaydı tutulmuştur.⁷⁷ Genel olarak hane reisinin ismi üzerinde bulunan hane ve numara üzerinden yukarıya doğru “*Aşar ve rüsumada sâ'ire sene-i sabıkada vermiş olduğu,*⁷⁸ *Aşar sene-i sabıkada vergisi, Aşar ve rüsumu bir senede vermiş olduğu*”⁷⁹ ibareleriyle kaydedilmişlerdir.

Bu köy kayıtlarında buğday, arpa ve burçak ürünleri üzerinden öşür vergisi alınmıştır. Alınan bu öşür vergisi kile üzerinden olup belirlenen birim fiyatıyla tahsil edilmiştir. Fakat bölgeden bölgeye birim fiyatlarda verimden dolayı farklılıklar olabiliyordu. Defterlerde alınan vergi kile (keyl) üzerinden belirlenmiştir. Aşağıdaki tabloda öşür vergisi alınan ürünler ve miktarları verilmiştir. (Tablo 2.26.)

Tablo 2.26: Hububat Ürünleri ve Alınan Vergiler

Köy İsimleri	Buğday (Kile- Keyl)	Değeri (Kuruş)	Arpa (Kile- Keyl)	Değeri (Kuruş)	Burçak (Kile- Keyl)	Değeri (Kuruş)	Alaf (Kile- Keyl)	Değeri (Kuruş)
Sobran	52,5	268,5	56,5	177,5	-	-	-	-
Evrans	43,5	205,5	24,5	73,5	3,5	14	3,5	14
Bayad	138,5	681	8	29	-	-	-	-
Ulu	131,5	672,5	75,5	223,5	1	4	-	-
Karacaviran	217	755	81,5	249,5	22,5	92	-	-
İnli	118	569	59,5	172,5	2	8	-	-
Toplam	701	3151,5	305,5	925,5	29	118	3,5	14

Tablodan anlaşıldığı gibi hububat ürünleri arasında en fazla yetiştirilen ürün buğday (hınta)'dır. Buğdaydan kile (keyl) başına ortalama birim fiyat 5 kuruştur. Toplam olarak da buğdaydan (hınta) 3151,5 kuruş öşür alınmıştır. Ekilen hububat ürünleri arasında ikinci sırada gelen arpadan (şar) ise 305,5 kile, 925,5 kuruş öşür vergisi tahsil edilmiştir.

Yapılan hububat tarımındaki en fazla öşür 217 kile ile Karacaviran köyünden alınırken diğerleri sırasıyla; Bayad, Ulu, İnli, Sobran, Evran köyleri olarak sıralanmıştır. 29 kile, 118 kuruş olarak da burçak öşürü alınmıştır. Çok az miktarda sadece Evran köyünden alaf öşür olarak kaydedilmiştir.

⁷⁷ BOA, ML. VRD. TMT., nr. 8603, s.2.

⁷⁸ BOA, ML. VRD. TMT., nr. 8601, s.1.

⁷⁹ BOA, ML. VRD. TMT., nr. 8598, s.2.

2.5. SOSYAL YAPI

Temettü‘at kayıtları dönemin sosyal yapıları hakkında bizlere detaylı veriler sunmaktadır. Yaşadıkları toplum içerisinde ekonomik durumlarından statülerine değin sahip oldukları özellikler görülmektedir. Bunlardan bazılarının hayır sahibi insanlar tarafından iâşe verilmek suretiyle⁸⁰ geçinmekte olduğu bazılarının da muhtaç⁸¹ olduğu ve vergilerden muaf tutuldukları bilinmektedir.

Temettü‘at defterlerine kayıtlı bulunan her aile reisinin sahip olduğu tün mal varlığı ve bunlardan elde edilen gelirler veriler sayesinde bilinmektedir. Herhangi bir geliri yok ise ne ile geçindiği, yetim, gariban fukara ve muhtaç ise bunlar detaylı olarak belirtilmiştir.

Bu veriler sayesinde köy yerleşkelerindeki ahalinin sosyal hayattaki yerini, görünüşünü takip edebilmekteyiz. Aşağıdaki tabloda köylerde bulunan muhtaç, gariban ahalinin dağılımı gösterilmektedir. (Tablo 2.27.)

Tablo 2.27: Köylerde Sosyal Yapı

	Sobran	Evrân	Bayad	Ulu	Karacaviran	İnli
Gariban	-	-	2	-	-	-
Muhtaç	-	-	-	-	1	1
Yetim	-	-	-	-	-	1
Toplam	-	-	2	-	1	2

Tablodan anlaşıldığı gibi sadece üç köyde herhangi bir şekilde vergi verebilecek bir gelir ve mülke sahip olmayan 5 kişinin olduğu görülmektedir.

Bunların dışında Evran köyünde 1 kişi askeri nizamiyeden olup⁸² vergi vermemektedir. Bayad köyünde, 1 hane reisi Eskişehir’de, 1 kişi de Kütahya’da meskûn⁸³ olduğundan vergi kaydı bulunmamaktadır. Ulu köyünde 1 hane reisi asker, 3 hane reisi taşınmış ve 1 hane reisi de oğlunun yanında⁸⁴ kaldığından vergi kayıtları

⁸⁰ BOA, ML. VRD. TMT., nr.8600, s.22.

⁸¹ BOA, ML. VRD. TMT., nr.8602, s.17.

⁸² BOA, ML. VRD. TMT., nr.8599, s.6.

⁸³ BOA, ML. VRD. TMT., nr.8600, ss.25-33.

⁸⁴ BOA, ML. VRD. TMT., nr.8601, ss.5-8-18-19.

yoktur. İnlı köyünde de 2 hane reisi oğlunun yanında, 4 hane reisi de Eskişehir ve Kütahya'ya⁸⁵ taşındıklarından dolayı vergi kayıtları bulunmamaktadır.

Defter kayıtlarında yardıma muhtaç olan hane reisleri yardımlaşma ve dayanışma çerçevesinde ihtiyaçlarını giderdikleri görülmektedir.

⁸⁵ *BOA, ML. VRD. TMT.*, nr.8603, ss.4-8-17-18-20.

ÜÇÜNCÜ BÖLÜM

**KÜTAHYA SANCAĞINA TABİ ARMUDİLİ KAZASINA BAĞLI SOBRAN,
EVRAN, BAYAD, ULU, KARACAVİRAN, İNLİ KÖYLERİNİN TEMETTÜ'AT
DEFTERLERİNİN TRANSKRİPSİYONU**

3.1. SOBRAN KÖYÜ (ML. VRD. TMT. NR. 8598)

Sayfa 1

Kütahya Sancağına tabi' Armutlil Nahiyesinde vaki' Sobran Karyesinin Tahrir-i Temettü'at defteridir.

Sene 61

Sayfa 2

Hane 1

Numro 1

Karye-i mezburun imamı olub sene-i sabıkada vergisi Kuruş 000
Aşar ve rüsumu sene-i sabıkada iade eylemiş olduğu arzi-i miriler

Kuruş

112. 5

002.5 Arazi Mirinin Aşarı

115

Hınta kile aded 18

Kuruş 90

Hınta kile 0,5

Kuruş 2,5

Şa'ir

Kile 7

Kuruş 22. 5

İmamoğlu Seyyid Hasan Efendi bin Ahmed

Arazi-i Miriden Mezra-i Tarla

Dönüm 8

Hasılât-ı senevîsi

Kuruş

25 sene 60

410 sene 61

435

217.5

Sofcu Karyesinde İştirâk Mezra-i tarla dönüm 50

Hasılât-ı senevîsi

Kuruş

1315 sene 60

112

1202 (1202.5)601

Câmûş re's 2

Karasığır öküzü res 4

Kısır câmuş res 1

Malâk re's 1

Hasılât-ı senevîsi

Kuruş 61

Karasığır inek re's 3

Hasılât-ı senevîsi

Kuruş 60

Tosûn re's 4

Düğe re's 2

Hasılât-ı senevîsi

Kuruş 62

Kısrak re's 1

Kovan re's 8

Hasılât-ı senevîsi

Kuruş 80

Mecmu'undan bir senede temettü'atı

Kuruş

357

601 beruca Bâlâ iştirakından hâsılası

100 sermayesinden temettuatı imamet icraatı temettuatı

1058

Hane 2**Numro 3**

Senei-i sabıkada vergisi

Kuruş 16

Aşar sene-i sabıkada vergisi

Kuruş 21

Hınta

Kile 3

Kuruş 15

Şa'ir

Kile 2

Kuruş 6

Merkumun oğlu İbrahim bin Hasan

Mezra-i tarla

Dönüm 10

Hâsılat senevîsi

Kuruş

210 sene 60

450 sene 61

660

330

330

Öküzü re's 2

Sağmal inek re's 1

Hâsılat senevîsi

Kuruş

20

Tosun re's 1

Mecmu'undan bir senede temettü'atı

Kuruş

351

Sayfa 3

Hane 3

Numro 6

Sene-i sabıkada vergisi

Kuruş

405

Aşar verüsümü bir senede vermiş olduğu

Kuruş

134

26 resmi ağnam

160

Hınta

Kile 19

Kuruş 95

Şa'ir

Kile 13

Kuruş 39

Şaban oğlu Seyyid Koca İsmail bin Veli

Mezra' tarla

Dönüm 60

Hâsılat senevîsi

Kuruş

1340 sene 60

960 sene 61

2300

Camuş re's 4

Karasiğir öküzü re's 4

Sağmal camuş re's 1

Hâsılat senevîsi

Kuruş
 60
 Sağmal inek re's 4
 Hâsılat senevîsi
 Kuruş
 80
 Düğre re's 4
 Hâsılat senevîsi
 Tosun re's 4
 Kısırak re's 2
 Erkek dana re's 2
 Sağmal ağnamı re's 5
 Hâsılatı senevîsi
 Kuruş 432
 Sağmal keçi re's 31
 Hâsılat
 Kuruş
 217
 Kısır koyun re's 24
 Hâsılatı senevîsi
 Kuruş
 36
 Kısır keçi re's 16
 Hâsılat
 Kuruş
 24
 Merkebe re's 1
 Mecmû'undan bir senede temettü'atı
 Kuruş
 2189
 450 sermayesinden temettüatı
2639

Hane 4**Numro 11**

Erbabda aşarına verdiği

Sene-i sabıkada vergiyi mahsusadan vermiş olduğu

Kuruş 95

Aşar ve rüsumu bir senede vermiş olduğu

Kuruş

23

Hınta

Kile 2,5

Kuruş 12,5

Şa'ir

Kile 3,5

Kuruş 12,5

Merkumun damadı Deli Ali bin Mustafa

Mezra-i tarla

Dönüm 25

Hasılât-ı senevîsi

Kuruş

230 sene 60

370 sene 61

600

300

300

Öküz re's 2

Sağman inek re's 5

Hasılât-ı senevîsi

Kuruş

100

Düğe re's 2

Tosun re's 5

Malak re's 1

Mecmu'undan bir senede temettü'atı

Kuruş

400

100 sermayesinden temettüatı

500

Sayfa 4

Hane 5

Numro 13

Sene-i sabıkada vergisi

Kuruş

83

Aşar ve rüsumu bir senede vermiş olduğu kuruş 41

Hınta kile1

Kuruş 5

Şi'ar

Kile 12

Kuruş 36

Ayvaz oğlu Cafer bin Ayvaz

Mezra-i tarla

Dönüm 9

Hasılât-ı senevîsi

Kuruş

410 sene 60

41

369

22 müştereki Nahiye-i mezbur karalarından kendi karyesinde Kuru oğlu Ali hâsılası

346

22 merkum Cafer hâsılası

324

162 Sobran karyesinin diđer müştereki İnce Emir ođlu Mustafa hâsılası

162

22

184

Öküzü re's 2

Sađmal camuş re's 1

Hasılât-ı senevîsi

Kuruş

60

Sađman inek re's 2

Hasılât-ı senevîsi

Kuruş

40

Dana re's 1

Mecmu'undan bir senede temettü'atı

Kuruş

284,5

200 maluf olduđu ticaretinden temettüatı

484,5

Hane 6

Numro 14

Sene-i sabıkada vergiyi mahsusadan bir senede vermiş olduđu

Kuruş

83

Karındaşı Seyyid Halil bin Ayvaz

Kısır inek re's 2

Düđe re's 2

Camuş öküzü re's 2

Erkek camuş malak re's 1

Sađmal inek re's 2

Hâsılat senevîsi

Kuruş

40

Mecmû'undan bir senede temettüatı

Kuruş

40

350 icraatı hizmetiyle hizmetkârlıktan temettüatı

390

Sayfa 5

Hane 7

Numro 15

Sene-i sabıkada vergisi

Kuruş

27

Aşar ve rüsumu bir senede iade eylemiş olduğu

Hinta

Kile 1

Kuruş 7

Şa'ir

Kile –

Kuruş 5

Mürtefi oğlu Seyyid Mustafa bin Ali

Mezra-i tarla

Dönüm 4

Hasılât-ı senevîsi

75 sene 60

215 sene 61

790

145

145

Öküz re's 2

Düğe re's 1

Mecmû'undan bir senede temettü'atı

Kuruş

145

100 keresteci temettüeti

245

Hane 8

Numro 18

Karındaşı Seyyid Halil bin Ali

Merkumun yedinci hanede birinci numroda İmamoğlu Seyyid Hasan efendide hizmetkâr olup icare-i(icraatı) senevîsi kuruş 200

Sayfa 6

Hane 9

Numro 19

Sene-i sabıkada vergisi

Kuruş

42

Aşar ve rüsumat ı saireden bir senede vermiş olduğu

Kuruş

41

Hınta

Kile 5

Kuruş 27

Şa'ir

Kile 4

Kuruş 13

İnce Emir oğlu Mustafa bin Hüseyin

Mezra-i tarla

Dönüm 31

Hasılât-ı senevîsi

Kuruş

315 sene 60

530 sene 61

945

472.5

472.5

Öküzü re's 4

Sağmal inek re's 6

Hasılât-ı senevîsi

Kuruş 120

Kısır inek re's 2

Düğe re's 3

Dana re's 2

Erkek malak re's 1

Kısrak re's 1

Mecmuundan bir senede temettüatı

Kuruş

592.5

100 karındaşı Ali bir senede temettüatı

692.5

162 Ayvaz oğlu Cafer'den iştirakı mezradan

854.5

Hane 10

Numro 21

Sene-i sabıkada vergisi

Kuruş

120

Aşar ve rüsüm bir senede iade eylemiş olduğu

Kuruş

55

8 resmi ağnam

63

Hınta

Kile 5

Kuruş 25

Şa'ir

Kile 10

Kuruş 30

Kıbcak oğlu Arab İbrahim bin Mustafa

Mezrai tarla

Dönüm 40

Hâsılatı senevîsi

Kuruş

550 sene 60

670 sene 61

1220

610

610

Camuş re's 2

Öküzü re's 4

Sağmal inek re's 2

Hâsılat senevîsi

Kuruş

0

Kısır inek re's 2

Düğe re's 2

Sağman ağnamı re's 18

Hâsılat

Kuruş

144

Sağmal keçi re's 20

Hâsılat

Kuruş

140

Mecmû'undan bir senede temettüatı

Kuruş

934

708.5 tarikinden ikraz olunan

1642.5

Sayfa 7

Hane 11

Numro 25

Sene-i sabıkada vergiyi mahsusası

Kuruş

30

Aşar ve rüsumu bir senede vermiş olduğu kuruş 7

Hınta

Kile 0,5

Kuruş 2,5

Şa'ir kile 1,5

Kuruş 4,5

Terzi oğlu Seyyid sarı Hüseyin bin Murtaza?

Mezra-i tarla

Dönüm 12

Hasılât-ı senevîsi

Kuruş

70 sene 60

210 sene 61

280

140

140

Öküzü res 2

Sağmal inek re's 1

Hasılât-ı senevîsi

Kuruş

20

Mecmu'undan bir senede temettü'atı

Kuruş

160

200 karye-i mezburede kethüda idüğü

360

Hane 12

Numro 27

Sene-i sabıkada vergisi

Kuruş

42

Aşar sene-i sabıkda bir senede vermiş olduğu

Hınta

Kile 1,5

Kuruş 7

Değirmenci oğlu seyyid Mehmed bin Hüseyin

Mezra-i tarla

Dönüm 5

Hasılât-ı senevîsi

Kuruş

75 sene 60

215 sene 61

290

145

145

Öküzü re's 4

Sağman inek re's 3

Hâsılat

Kuruş 60

Düğe re's 2

Mecmû'undan bir senede temettü'atı

Kuruş

205

300 değirmenci ticaretinden temettüatı

405

Sayfa 8

Hane 13

Numro 30

Senei sabıkada vergisi

Kuruş

145

Aşar ve rüsum bir senede vermiş olduğu

Kuruş

25.5

Hınta

Kile 3

Kuruş 15

Şa'ir

Kile 3,5

Kuruş10.5

Şaban oğlu seyyid Cafer bin Halil

Mezra-i tarla

Dönüm 30

Hâsılatı senevîsi

Kuruş

255 sene 60

470 sene 61

725

362.5

362.5

Camuş re's 2

Öküzü re's 2

Sağman inek re's 4

Hâsılat

Kuruş

80

Düğe re's 2

Tosun re's 1

Mecmû'undan bir senede temettüatı

442.5

500 merkumun bir senede dağcı ticaretinden temettüatı

942.5

Hane 14

Numro 33

Sinan! Oğlu İbrahim bin Sinan merkumun hanesini ve tarlasını nısfıat üzre Sofci karyeli
Baki oğlu Mehmed'e firuhte etmiş

Ve nısfı azra bilecek kazasına karalarından konar kasabasına tabi' üçüncü! Karyeli
Kalyoncu oğlu Mehmed Bin Mustafa'ya firağ idün

Ve merkum dahi Kütahya mahalletından Sırah! Mahallesine nakl ve iskân eylediği sene
sabıkada vermiş olduğu Kuruş 230

Sayfa 9

Hane 15**Numro36**

Sene-i sabıkada vergisi

Kuruş

30

Abdi oğlu Seyyid Osman bin Mehmed

Sağman inek re's 2

Hâsılat

Kuruş

40

Kısır inek re's 2

Tosun re's 2

Mecmû'undan temettuatı

Kuruş

440 çobanlık ile

Hane 16**Numro 37**

Sene-i sabıkada vergisi

Kuruş

95

Aşar ve rüsumu bir senede iade eylemiş olduğu

Kuruş 53

Hınta

Kile 7

Kuruş

35

Şa'ir

Kile 6

Kuruş 18

Sarı Mehmed oğlu Seyyid Mehhmed bin Ali

Mezra-i tarla

Dönüm 25

Hasılât-ı senevîsi

530 sene 60

621 sene 61

1151

575.5

575.5

Camuş re's 2

Öküz re's 2

Sağmal inek re's 2

Hâsılat senevîsi

Kuruş

60

Düğe re's 2

Mecmu'undan bir senede temettü'atı

Kuruş

635.5

422.5

1058

Sayfa 10

Hane 17

Numro 40

Sene-i sabıkada vergisi

Kuruş

45

Aşar ve rüsum bir senede iade eylemiş olduğu

Kuruş

8

Hınta

Kile 1

Kuruş 5

Şa'ir

Kile 1

Kuruş 3

Halil oğlu Seyid Bektaş bin Mustafa

Mezra-i tarla

Dönüm 7

Hâsılat senevîsi

Kuruş

80 sene 60

110 sene 61

190

95

95

Öküzü re's 2

Sağmal inek re's 2

Hâsılat senevîsi

Kuruş

40

Tosun re's 2

Mecmuundan bir senede temettüatı

Kuruş

135

100 hizmetkarlı ticaretinden temettüatı

235

Hane 18

Numro 41

Sene-i sabıkada vergisi

Kuruş

45

Aşar ve rüsumu bir senede iade eylemiş olduğu

Kuruş

7.5

Hınta

Kile 1,5

Kuruş 7,5

Halil oğlu Seyyid Osman bin Mustafa

Mezra-i tarla

Dönüm 5

Hâsılatı senevîsi

Kuruş

75 sene 60

230 sene 61

305

152.5

152.5

Öküzü re's 2

Tosun re's 3

Mecmu'undan bir senede temettü'atı

Kuruş

152.5

200 hizmetkâr icraatından temettüatı

352.5

Sayfa 11

Hane 19

Numro 43

Sene-i sabıkada vergiyi mahsusadan bir senede vermiş olduğu

Kuruş

31

Aşar ve rüsüm sene sabıkada bir senede vermiş olduğu

Hınta

Kile 2

Kuruş 10

Emir Ali oğlu Seyyid Hüseyin Bin Ali

Mezra-i tarla

Dönüm 15

Hâsılatı senevîsi

Kuruş

100 sene 60

210 sene 61

310

155

155

Öküzü re's 2

Sağmal inek re's 2

Hâsılatı senevîsi

Kuruş

40

Düğe re's 1

Mecmu'undan bir senede temettü'atı

Kuruş

195

100 hizmetkâr temettüatı

295

Kütahya mahalletından Balağlı Mahallesi sakininden Sarımsakçı Elhacı Hüseyin'in

İştirak emlak

Sağman ağnamı re's 70

Hâsılat senevîsi

Kuruş

560

280 tariki

280

Sağman keçi re's 82

Hâsılat senevîsi

Kuruş

734

367 tariki

367

Erkek ağnamı re's 41

Hâsılat senevîsi

Kuruş

61.5

30.5 tariki

30

Erkek keçi re's 41

Hâsılat senevîsi

Kuruş

61.5

30.5 tariki

30

Mecmuundan bir senede temettüatı

Kuruş

205

300 değirmenci ticaretinden temettüatı

505

Sayfa 12

İcmal yekün

Temettüat yekün

Kuruş

12161

Hane

Aded

19

Nüfus mevcudu

Neferat

43

Virgui ma'ad ve ağnam

Kuruş

1478

0034 ağnam

Bedel-i a'şar

Kuruş

556 sene 60

582 sene 61

Bâlâda mestûr karyemiz ahâlisininmatlûb-ı âlî vechile emlâk ve arâzî temettuâtı tahrîr olunarak hiçbir şey ket(u) m ve ihfa ve bir kimesneye gadr u te'addi olunmamış olmağla gerek devlet-i âliye me'murları ve gerek me'murin-i sâire gelûb tahkîk-i mâl ettiklerinden hilâf-ı emr ve rızabir gûna hâl ve hareket namû olur ise kendû yedimizle kesb eylemiş olduğumuzdan haklarımızda iktiza eden cezâ icrâ buyurulmak üzrê taahhüdümüzü müş'ir ve defterimizin sıhhatı makrûne olduğunu mübeyyin tarafımızdan temhir kılındı'

Mühür

Mühür

Mühür

İmam
Karye Sobran

Muhtar-ı Sani
Karye Sobran

Muhtarı evvel
Karye Sobran

Liva-i mezkûrun zirâ't müdiri bulunduğumuzdan Bâlâ'da mestûr defter nezâreti âcizânemle terkim vetanzîm olmuş olduğundan mübeyyin tarafından temhîr kılındı

Bende

Mühür

Karye-i mezkûrun imâm ve muhtârâtı ve nahiye-i mezbûr nâibi ve ‘âzâ-i meclis marifetleriyle ketb ve imlâ olmuş olân emr(i) nâzârdan ne gayretine tabî veliyyü’nni’amîlerinden mê’mûriyet hesabıyla eğerce mugâyir emr ve rızâ bir gûna hâl ve hareket îder îse mesûliyeti çâkerilerinden dahi ‘âid olmak üzrê işbû mahallê şerh vîrildi.

Bende

Mühür

3.2. EVRAN KÖYÜ (ML. VRD. TMT. NR. 8599)

Sayfa 1

Kütahya Sancağına tabi' Armudili Nahiyesinde vaki' Evran Karyesinin Tahrir-i Temettü'at defteridir.

Sene 61

Sayfa 2

Hüdâvendiğar eyâletinin hâvi olduğu kâzâlardan kâimakâmlık dâhilinde kâim Armudili nahiyesine tabi' Evran karyesinde mükim ahâlinin emlak ve arâzi ve hâyvânat ve temettüatı

Hane 1

Numro 1

Sene sabıkada vergisi

Kuruş

94

Aşar ve rüsumadan saire sene-i sabıkada vermiş olunduğu

Kuruş

36

Hınta

Kile 5

Kuruş 25

Şa'ir

Kile 3 beher keyf kuruş 3

Kuruş 9

Borcan?

Kile?

Kuruş 2

Deveci oğlu Durmuş bin Hüseyin

Mezra-i tarla

Dönüm 25

Hâsılatı senevîsi

Kuruş

360 sene 60

400 sene 61

760

380 tansif

380

Karasığır öküzü re's 1

Kara sağmal inek re's 2

Hâsılat senevîsi

Kuruş

40

Kısır inek re's 1

Erkek dana re's –

Bargir re's 1

Hâsılat

Kuruş

50

Merkeb re's 1

Mecmuundan bir senede temettüatı

Kuruş

490

100 kerestecilikden temettüatı

590

Hane 2

Numro 5

Hürmüz oğlu Hüseyin Bin Mehmed

Karye-i mezburda tarla

Dönüm 20

Sene-i sabıkada mezra-i tarla

Dönüm 10

Nâhiye-i mezbur karâlarında Servirân karyesinde Halil oğlu İbrahim yanında hizmetkâr temettüatı

Kuruş

100

Karındaşı Seyyid Ali

Etraf şehir nâhiyesinde Oksi karyesinde Kırklık oğlu Halil yanında hizmetkar temettüatı

Kuruş

50

Karye-i mezburda temûrci virân Deli Mehmed oğlu Ali zira'î etmiş icaresi—

Kuruş 25

Sayfa 3

Hane 4

Numro (6)

Sene-i sabıkada vergisi

Kuruş

30

Aşar ve rüsum bir senede vermiş olduğu

Kuruş

2.5

Hınta beher keyf kuruş 5

Kile 0,5

Kuruş 2,5

Dühan (Don)? Oğlu Hüseyin bin Ali

Mezra-i tarla

Dönüm 5

Hâsılat senevîsi

Kuruş

25 sene 60

200 sene 61

225

112.5

112.5

Karasığır öküzü re's 5

Mecmû'undan bir senede temettüatı

Kuruş

412.5

Hane 5

Numro –

Sene-i sabıkada vergisi

Kuruş

86

Aşar ve rüsum bir senede vermiş olduğu

Kuruş

38

Hınta

Kile 5

Kuruş

25

Şa'ir

Kile 3

Kuruş 9

Burçak

Kile 1

Kuruş 4

Sâncû ođlu Mehmed bin Hasan

Mezra-i tarla dönüm 20

Hâsılat senevîsi

Kuruş

380 sene 60

394 sene 61

774

387

387

Karasıđır öküzü re's 2

Sađmal inek re's 1

Hâsılat senevîsi

Kuruş

20

Kısır iek re's 1

Dâna re's 1

Altmışiki senesi hâsılatıdır

Kısrak re's 1

Hâsılat

Kuruş 30

Merkeb re's 1

Hâsılat

Kuruş

15

Mecmuundan bir senede temettüatı

Kuruş

452.5

100 hatablık? idüđü

352.5

Sayfa 4

Hane 6**Numro 12**

Sene-i sabıkada vergi vermiş olduğu

Kuruş

55

Aşar ve rüsum bir senede vermiş olduğu

Kuruş

16

Hınta

Kile 2

Kuruş 10

Şa'ir beher kuruş 3

Kile 2

Kuruş 6

Mahmûd oğlu Ahmed bin İbrahim

Mezra-i tarla

Dönüm 10

Hasılât senevîsi

Kuruş

160 sene 60

210 sene 61

370

185

185

Karasığır öküzü re's 1

Sağmal inek re's 1

Hâsılât senevîsi

Kuruş

20

Merkeb re's 1

Hâsılât

Kuruş

15

Mecmuundan bir senede tahmina temettüatı

Kuruş

220

100 dâmâdı Mehmed Bin Halil kömür ticâretinden ve sâ'ireden temettüatı

320

Sayfa 5

Hane 7

Numro 17

Sene sabıkada vergûsü olduđu

Kuruş

84

Aşar ve rüsumu bir senede vermiş olduđu

Kuruş

28

Hınta

Kile 3

Kuruş 20

Şa'ir

Kile 2

Kuruş 6

Burçak

Kile 0,5

Kuruş 2

Temûr beğ ođlu ?- İbrahim bin Hüseyin

Mezra-i tarla

Dönüm 20

Hâsılat senevîsi

Kuruş

280 sene 60

320 sene 61

600

300

300

Karasıđır öküz re's 2

Sađmal inek re's 1

Hâsılat senevîsi

Kuruş

20

Camuş öküzü re's 2

Kısrak re's 1

Hâsılat

Kuruş

30

Merkeb re's 1

Hâsılat

Kuruş

15

Mecmuundan bir senede temettüatı

Kuruş

365

100 kömürcü

465

Hane 8

Numro 20

Sene sabıkada vergisi olduđu

Kuruş

85

Aşar ve rüsum sene sabıkada vermiş olduđu

Kuruş

20

Hınta

Kile 3

Kuruş 15

Şa'ir

Kile 1

Kuruş 3

Burçak

Kile 0,5

Kuruş 2

Kara Ali oğlu Ali bin Hüseyin

Mezra-i tarla

Dönüm 16

Hâsılat senevîsi

Kuruş

200

300

500

250

250

Karasığır öküz re's 2

Sağmal inek re's 2

Hâsılat

Kuruş

40

Kısır inek re's 1

Dana re's 2

Altmış iki senesi hâsılat kaydı

Merkeb re's 1

Hâsılat

Kuruş

15

Mecmuundan bir senede temettüatı

Kuruş

305

150 hatab? temettüatı

455

Sayfa 6

Hane 9

Numro 22

Sene sabıkada vergisi olduğu

Kuruş

35

Aşar ve rüsum bir senede vermiş olduğu

Kuruş

8

Hınta

Kile 5

Kuruş 5

Şa'ir

Kile 1

Kuruş 3

Durmuş oğlu Selman bin Durmuş

Mezra-i tarla

Dönüm 20

Karye-i mezburda Kara Ali oğlu Ali icareyle zira-i edib sene sabıkada vermiş olduğu

icar

Kuruş

50

Mecmuundan bir senede temettüatı

Kuruş

50

250 merkum Süleyman Germiyanzade Ali âğânın değirmeninde şerikâ tasif? Hâsılat eyleyub

300

hınta 24

Karındaşı Ali bin Durmuş

Asakiri nizamiyeden olub mefkud idüğü

Numro 26

Sayfa 7

Hane 10

Numro 23

Sene sabıkada vergisi olduğı

Kuruş

84

Aşar ve rüsumu bir senede vermiş olduğı

Kuruş

21

Hınta

Kile 3

Kuruş 15

Şa'ir

Kile 2

Kuruş 6

Cafer oğlu Durmuş bin Ahmed

Mezra-i tarla

Dönüm 20

Hâsılat senevîsi

Kuruş

210 sene 60

320 sene 61

530

265 tansif

265

Karasığır öküz re's 2

Câmuş öküzü re's 2

Sağmal inek re's 1

Hâsılat

Kuruş

20

Merkeb re's 1

Hâsılat

Kuruş

20

Dana re's 1

Altmış iki senesi hâsılat kaydı

Mecmuundan bir senede tahminâ temettüatı

Kuruş

305

100 hâtablıktan? temettüatı

405

Hane 11

Numro 30

Sene-i sabıkada vergisi olduğu

Kuruş

84

Aşar ve rüsum bir senede vermiş olduğu

Kuruş

31

Hınta

Kile 4

Kuruş 20

Şa'ir

Kile 3

Kuruş 9

Alaf

Kile 0,5

Kuruş 2

Kara Mehmed oğlu Ali bin Mahmûd

Mezra-i tarla

Dönüm 15

Hâsılat senevîsi

Kuruş

310 sene 60

370 sene 61

680

340

340

Camuş öküzü re's 2

Sağmal inek re's 2

Hâsılat senevîsi

Kuruş

40

Kısrak re's 1

Hâsılat

Kuruş

40

Dana re's 1

Altmış iki senesi hâsılat kaydı vereceği

Mecmû'undan bir senede temettüatı

Kuruş

420

100 zahire temettüatı

520**Sayfa 8****Hane 12****Numro31**

Sene-i sabıkada vergisi olduğu

Kuruş

65

Aşar ve rüsum bir senede vermiş olduğu

Kuruş

13

Hinta

Kile 2

Kuruş 10

Şa'ir

Kile 1

Kuruş 3

Cafer oğlu Seyyid Salih bin Ahmed

Mezra-i tarla

Dönüm 15

Hâsılat

Kuruş

130 sene 60

270 sene 61

400

200

200

Öküz re's 2

Sağmal inek re's 2

Hâsılat

Kuruş

40

Dana re's 1

Merkeb re's 1

Hâsılat

Kuruş

15

Mecmû'undan bir senede temettüatı

Kuruş

255

100 zahire temettüatı

355

Sayfa 9

Hane 13

Numro 34

Sene sabıkada vergisi

Kuruş

99

Aşar verüsum bir senede vermiş olduğu

Kuruş

38

10 resmi ağnam

Hınta

Kile 5

Kuruş 25

Şa'ir

Kile 3

Kuruş 9

Alaf

Kile 1

Kuruş 4

Kara Durmuş oğlu Seyid Ahmed bin Ali

Mezra-i tarla

Dönüm 20

Hâsılat

Kuruş

380 sene 60

420 sene 61

800

400

400

Camuş – re's 2

Sağmal inek re's 1

Hâsılat

Kuruş

20

Dana re's 1

Altmış iki senesi hâsılat kaydı

Sağmal ağnamı re's 13

Hâsılat

Kuruş

104

Sağmal keçi re's 20

Hâsılat

Kuruş

140

Yoz ağnamı ve keçi re's 17

Hâsılat

Kuruş

25.5

Mecm'ûndan bir senede temettüatı

Kuruş

689.5

100 zahire temettüatı

789.5

Sayfa 9

Hane 14

Numro 39

Sene sabıkada vergisi olduğu

Kuruş

99

Aşar ve rüsum bir senede vermiş olduğu

Kuruş

37

10 resmi ağnam

47

Hınta

Kile 4

Kuruş 20

Şa'ir

Kile 3

Kuruş 9

Alaf

Kile 2

Kuruş 8

Karındaşı Seyyid Mehmed bin Ali

Mezra-i tarla

Dönüm 20

Hâsılat

Kuruş

370 sene 60

490 sene 61

860

430

430

Öküzü re's 1

Sağman inek re's 1

Hâsılat

Kuruş

20

Dana re's 2

Merkeb re's 1

Sağman ağnamı re's 13

Hâsılat

Kuruş

104

Sağman keçi re's 20

Hâsılat

Kuruş

140

Yoz hayvan re's 17

Hâsılat

Kuruş

25.5

Mecmû'undan bir senede temettüatı

Kuruş

719.5

50 hatablıktan temettüatı

769.5

Sayfa 10**Hane 15****Numro 41**

Sene sabıkada vergisi

Kuruş

94

Aşar ve rüsum bir senede vergisi

Kuruş

23.5

Hınta

Kile 3

Kuruş 15

Şa'ir

Kile 1,5

Kuruş 4,5

Burçak

Kile 1

Kuruş 4

Delî Mehmed ođlu Seyyid Ali Bin Mehmed

Mezra-i tarla

Dönüm 15

Hâsılat

Kuruş

235 sene 60

370 sene 61

605

302.5

302.5

Camuş re's 2

Karasıđır öküzü re's2

Sađman inek re's2

Hâsılat

Kuruş

40

Tosun re's 3

Kısrak re's 1

Hâsılat

Kuruş

50

Merkeb re's 1

Mecmû'undan bir senede temettüatı

Kuruş

392.5

200 kömürcülükden

592.5

Sayfa 11

İcmâl karye

Temettuat 7392 kuruş

Hane 15

Nüfus mevcudu neferat 41

Virgui ma'ad ve ağnam

Kuruş

1103

0020 ağnam rüsumu

1123

Bedel-i 'âşar

Kuruş

352 sene 60

456 sene 61

Bâlâda mestûr karyemiz ahâlisininmatlûb-ı âlî vechile emlâk ve arâzî temettuâtı tahrîr olunarak hiçbir şey ket(u) m ve ihfa ve bir kimesneye gadr u te'addi olunmamış olmağla gerek devlet-i âliye me'murları ve gerek me'murin-i sâire gelûb tahkîk-i mâl ettiklerinden hilâf-ı emr ve rızabir gûna hâl ve hareket namû olur ise kendû yedimizle kesb eylemiş olduğumuzdan haklarımızda iktiza eden cezâ icrâ buyurulmak üzrê taahhüdümüzü müş'ir ve defterimizin sıhhatı makrûne olduğunu mübeyyin tarafımızdan temhîr kılındı'

Mühür
İmam
Karye Evrân

Mühür
Muhtar
karye Evran

Liva-i mezkurun zirâ't müdiri bulunduğumuzdan Bâlâ'da mestûr defter nezâreti 'âcizânemle terkim vetanzîm olmuş olduğundan mübeyyin tarafından temhîr kılındı

Bende
Mühür

Karye-i mezkûrun imâm ve muhtârâtı ve nahiye-i mezbûr nâibi ve 'âzâ-i meclis marifetleriyle ketb ve imlâ olmuş olan emr(i) nâzârdan ne gayretine tabî veliyyü'nni'amîlerinden mêmûriyet hesabıyla eğerce mugâyir emr ve rızâ bir gûna hâl ve hareket îder îse mesûliyeti çâkerilerinden dahi 'âid olmak üzrê işbû mahallê şerh vîrildi.

Mühür

3.3. BAYAD KÖYÜ (ML. VRD. TMT. NR. 8600)

Sayfa 1

Kütahya Sancağına tabi' Armudili Nahiyesinde vaki' Bayad Karyesinin Tahrir-i Temettü'at defteridir.

Sene 61

Sayfa 2

Karye-i Bayad tabi' Armudili

Hane 1

Numro 1

Sene-i sabıkada vergü-i mahsusadan birsenede vermiş olduğu

Kuruş

200

Aşar ve rüsumadan sa'ire sene-i sabıkada bir senede vermiş olduğu

Kuruş 3

34.5

Hınta beher kuruş 5

Kile 6

Kuruş 30

Şa'ir beher keyf kuruş 3

Kile 1,5

Kuruş 4,5

İmâm oğlu Pirifâni Minlâ Süleyman bin Mehmed

Mezrû-i tarla

Dönüm 20

Hâsılat senevîsi

Kuruş

340 sene 60

200 sene 61

540

270

Öküz re's 4

Sağman inek re's 2

Hâsılat

Kuruş

40

Kısrak (ma'dân) re's 2

Hâsılat

Kuruş

30

Arıkovanı 3(adet)

Hâsılat

Kuruş miktar okunmuyor

Dana re's 3

Düğe re's 3

Mecmû'undan bir senede temettüatı

Kuruş

340

200 damadı Süleyman Bin Abdallar –? hazineci

540

Sayfa 3

Hane 2

Numro 5

Sene-i sabıkada vergü-i mahsusadan bir senede vermiş olduğu

Kuruş

75

Merkumun kara şehir kazasına tabi' sağırca nam çiftlikle! Verdiği kuruş 16
Aşar ve rüsumadan sâ'ire sene-i sabıkada bir senede vermiş olduğu

Kuruş

20

2

22

Resmi ağnam hâsıladan? Kuruş 15

Hınta

Kile 4

Kuruş 20

Şa'ir

Kile

Kuruş 5

Abdal Kadir oğlu İmam İbrâhim bin Abdal

Mazrû-i tarla

Dönüm 12

Hâsılat senevîsi

Kuruş

200 sene 60

100 sene 61

300

250

Öküz re's 2

Kısır camuş re's 1

Kısrak re's 1

Oğlâk re's 11

Sağman keçi re's 15

Hâsılat

Luruş

105

Çiftlik mezkûrun kaza-i mezburda vergû-i senevîsi?

Kuruş

50

17 0,5 halil hâsılası?

33 0,5

16 0,5

16 0,5

Karye-i mezburda vaki'- kâtibi

Hâsılat senevîsi kendûleri

Kuruş

285

95 zeyl defterde karındaşı müştereki Halil hâsılası

190

95 zeyl defterde diğerkarındaşı ve müştereki Osman hâsılası

95 merkum Hacı İbrahim hâsılası

Kara şehir kazası karalarından sağırca nam mezra'adan hâsılatı- hâsılası

Karye-i mezbur yaylasında vaki' Hazar arsası harab şark seb(i)l nehriyle Î'mar olunur

Arsadan hâsıla kaydı

Mecmû'undan bir senede temettüatı

Kuruş

350

250 temurcu? Esnafından olub temettüarı

600

Sayfa 4

Hane 3

Numro 11

Sene-i sabıkada virgu-i mahsusadan bir senede vermiş olduđu

Kuruş

70

Merkumun kara kazasına tâb'i sagırca nam çiftlik vergû kuruş 16

Aşar ve rüsumadan sâ'ire sene-i sâbıkada ve bir senede vermiş olduđu

Kuruş

5

Hınta beher kuruş 5

Kile 4

Kuruş 20

Abdal Kadir oğlu Halil bin Abdal

Mezrû-i tarla

Dönüm 7

Hâsılat senevîsi

Kuruş

200 sene 60

100 sene 61

300

Öküz re's 2

Sağman camuş re's 1

Hâsılat

Kuruş

60

Karye-i mezburda Balada muharrir köyle esbabdan ikraz olan hâsılası kuruş 95

Kara şehir kazası karalarından sağıca nam mezra'da kuruş hâsılatı 15

Hazar arsası kat'a hâsılası

Mecmû'undan bir senede temettüatı

Kuruş

370

180 merkumun keresteci ticaretinden ve temurci

450

Hane 4

Numro 14

Sene-i sabıkada vergu-i mahsusaan bir senede vermiş olduğu

Kuruş

70

Mekumun kara kazasına tabi' sagırca nam mezra'da vergusi 16

Aşar ve rüsumadan sa'ire sene-i sabıkada bir senede vermiş olduğu

Kuruş

18

Hınta beher

Kile 4

Kuruş 15

Şa'ir beher

Kile 1

Kuruş 3

Abdal Kair oğlu Osman bin Abdal

Mezrû-i tarla

Dönüm 7

Hâsılat senevîsi

Kuruş

180 sene 60

200 sene 61

380

190

190

Öküz re's 2

Sağman camuş re's 1

Hâsılat

Kuruş

60

Karye'i mezburda Bâlâda mestur (dekabl)? esbabadan ikraz olan hâsılası

Kuruş 95

Kısrak re's 1

Hâsılat

Kuruş

30

Kara şehir kazası karalarında sağırca nam mezra'ada Hazar arsası kat'a hâsılası

Hâsılat

Kuruş

15

Mecmû'undan bir senede temettüatı

Kuruş

390

160 merkumun hatab naklinden temettüatı?

550

Sayfa 5

Hane 5

Numro 15

Sene'i sabıkada vergü-i mahsusadan bir senede vermiş olduğu

Kuruş

340

Şehri oğlu Ahmed bin Halil

Mezrû-i tarla

Dönüm 7

Hâsılat snevisi

Kuruş

360

Öküz re's 2

Sağman inek re's 2

Hâsılat kuruş

40

Birbaşlı dana erkek 1

Bir başlı düğe res 1

Kısrak res 1

Hâsılat

Kuruş

30

Merkeb mutlib! res 1

Sağman ağnam res10

Hâsılat

Kuruş

80

Sağman keçi res 35

Hâsılat

Kuruş

245

Yoz keçi res 20

Hâsılat kuruş

10

Oğlak res 25

Kuzu res 6

Kara şehir dâhilinde kâim üçbaş! Nam mezrada hâsılat senevîsi

Kuruş

261 sene 60

Mecmû'undan bir senede tahmina temettüatı

Kuruş

1026 merkumun danacı? Baş çiftlikden

200 kerestecilikden

1226

Hane 6

Nomro 19

Sene-i sabıkada vergû-i mahsusadan bir senede vermiş olduğu

Kuruş

45

İşbu karyeden başka emlak ve araziye dair bir şey olmadığı

İmamoğlu Seyyid Ahmed bin İbrahim

Merkum Kara şehir kazası karalarından üç baş nam mezra'da
Arazi ve emlak ve hayvanatı ol tarafda bulunduğundan

Tahminen temettüatı

Kuruş

500

Sayfa 6

Hane 7

Numro 22

Sene-i sabıkada vergû-i mahsusadan bir senede vermiş olduğu

Kuruş

145

Aşar ve rüsumadan sa'ire sene-i sabıkada bir senede vermiş olduğu

Akçe

5

Hınta

Kile 6

Kuruş 30

İmamoğlu Mustafa bin İbrahim

Mezrû-i tarla

Dönüm 15

Hâsılat senevîsi

Kuruş

300 sene 60

200 sene 61

500

Öküz res 2

Merkeb (mutlib) res 1

Kara şehir kazası karalarında Sarı Öküz nam mezrada bir senede temettüatı

Kuruş

1800

Mecmû'undan bir senede temettüatı

Kuruş

0300

1800 kara şehir karalarından Sarı Öküz nam mezrada hâsılat

2100

700

1400 zeyl defter karındaşı sir Halil hâsılası

700 Zeyl defter diğerkarındaşı asakir hâsıladan ser hâsılası

700

Hane 8

Numro 25

İmamoğlu Seyyid Halil bin İbrahim

Merkûm Bâlâda muharrir karındaşı Mustafa yanında olub

Emlak ve arazisi – iştirak olub merkumun tahminen temettüatı

Kuruş

700

Sayfa 7

Hane 9

Numro 28

İmamoğlu Hasan bin İbrahim

Merkum asakir hjasane-i şahanede tabi' olub

Merkumun emlakı Bâlâda muharrir karındaşları ile iştirak bulunduđu hâsılası Balada

Karındaşı Mustafadan ikraz

Kuruş

700

Hane 10**Numro 30**

İmamoğlu Mehmed bin Hasan

Merkumun yalnız kendûsû Kütahya mahallesinden Bölücek mahallesine

Kirahannede olub merkumun oğulları defteri nüfusun

Ali ve veli kara şehir kazası karalarından Albanus

Nam karyede ziraad edüb ve merkumun oğlu

İbrahim asakir hasene-i şahanedan ba tezkire

İhrac ile ve diğer oğlu Halil ma'nen

Babası merkum yanında olduğu

Sene-i sabıkada vergü-i mahsusadan bir senede vermiş olduğu

Kuruş

120

Sayfa 8**Hane 11****Numro 36**

Vandal oğlu Hüseyin bin Mehmed

Merkumun Kara şehir kazası karalarında Okba nam çiftlikde eshab

Çiftlik Kütahya mahallesinden Servi Mahallesi sâkininden

Kara Kadı oğlu Ahmed ağanın nam çiftlikde

Ortakçı olduğu temettüatı

Kuruş

700

Sene-i sabıkada vergü-i mahsusadan bir senede vermiş olduğu

Kuruş

75

Hane 12**Numro 38**

Sene-i sabıkada vergü-i mahsusadan bir senede vermiş olduđu

Kuruş

85

Aşar ve rüsumadan sa'ire sene-i sabıkada bir senede vermiş olduđu

Kuruş

5

Hınta beher keyf kuruş 5

Kile 2

Kuruş 10

Vandal ođlu Ali bin Mehmed

Mezru-i tarla

Dönüm 3

Hâsılat senevîsi

100 sene 60

200 sene 61

300

150 tansif

150

Öküz res 2

Sağman inek res 2

Hâsılat

Kuruş

20

Bir başlu düđe res 1

Mecmû'undan bir senede temettüatı

Kuruş

170

100 merkum keresteci olub temettüatı

270

Sayfa 9**Hane 13****Numro 39**

Sene-i sabıkada vergû-i mahsusadan bir senede vermiş olduđu

Kuruş

11

Aşar ve rüsumadan sa'ire sene-i sabıkada bir senede vermiş olduđu

05

4 resmi ağnam

09

Vandal ođlu Ahmed bin Mehmed

Mezrû-i tarla

Dönüm 3

Hâsılat senevîsi

Kuruş

050 sene 60

100 sene 61

150

75 tansif

75

Öküz res 2

Sağman inek res 1

Hâsılat

Kuruş

20

Sağman koyun res 10

Hâsılat

Kuruş

80

Sağman keçi res 10

Hâsılat

Kuruş

70

Mecmû'undan bir senede temettüatı

Kuruş

245

180 karındaşı Mustafa ticari temettüatı

425

Hane 14

Numro 41

Nurrıza oğlu Seyyid Mehmed bin Nurrıza

Merkumun kara şehir karalarından Kârkabı nam çiftlikde olub

Karye-i mezburda emlakı ve arazi ve hayvanatı olmadığından

Verdiği temettüatı

Kuruş

000

Sene-i sabıkada vergû-i mahsusadan bir senede vermiş olduğu

Kuruş

45

Sayfa 10

Hane 15

Numro 44

İmamoğlu İsmâ'il bin Ali

Merkum kara şehir kazası karalarından Çağlak karyesinde

İcâr ile ihak? Zira'ad olduğu temettüatı

Kuruş

000

Sene-i sabıkada vergû-i mahsusadan bir senede vermiş olduğu

Kuruş
45

Hane 16

Numro 45

Sene-i sabıkada virgû-i mahsusadan bir senede vermiş olduğu

Kuruş
45

İmamoğlu Hüseyin bin Hasan

Merkum yalnız Eskişehir'de minla Ahmed oğlu Osman

Yanında hizmetkar edüğü

Temettüatı

Kuruş
200

Merkumun karındaşları Ahmed ve Ali

Merkuman Eskişehirde hizmetkar

Olub kimin hizmetinde na ma'lum idüğü

Temettüatı

Kuruş
000

Ve diğerkarındaş İbrahim karye-i

Mezburede akrabası? Ali yanında idüğü

Sayfa 11

Hane17

Numro 54

Sene-i sabıkada virgû-i mahsusadan bir senede vermiş olduğu

Kuruş
185

Aşar ve rüsumada sâ'ire sene-i sabıkada bir senede vermiş olduğu

Hınta kile 6

Kuruş 30

Vahab oğlu İbrahim bin Halil

Mezrû-i tarla

Dönüm 14

Hâsılat senevîsi

Kuruş

300 sene 60

420 sene 61

720

360 tansif

360

Öküz res 2

Sağman inek res 2

Hâsılat

Kuruş

40

İki başlu düğe res 1

Kısrak (mâ'ada) res 1

Hâsılat

Kuruş

30

Bir başlu dana res 1

Mecmû'undan bir senede temettüatı

Kuruş

430

190 merkumun keresteci ticaretiyle mâ'lûf olduğu

620

Sayfa 12**Hane 18****Numro 55**

Sene-i sabıkada virgû-i mahsusadan bir senede vermiş olduğu

Kuruş

50

Aşar ve rüsumada sâ'ire sene-i sabıkada bir senede vermiş olduğu

Hınta

Kile 3

Kuruş 15

İmamoğlu Mustafa Bin Mehmed

Mezrû-i tarla

Dönüm 8

Hâsılat senevîsi

Kuruş

150 sene 60

200 sene 61

350

175 tansif

175

Merkumun icare ile zira'i ettirdiği

Kuruş

175

100 keresteci

270

Hane 19**Numro 59**

Sene-i sabıkada virgû-i mahsusadan bir senede vermiş olduğu

Kuruş

155

Bayram ođlu İbrahim Bin Bayram
 Merhum kara Őehir karalarından OnbaŐı nam mevrada
 Emlak ve arazi ve hayvanatı olub ol tarafda
 İ(e)hsali? zira'at olduđu
 Temettüatı
 KuruŐ
 0000

Sayfa 13

Hane 20

Numro 65

Sene-i sabıkada virgü-i mahsusadan bir senede vermiş olduđu
 KuruŐ
 30
 İmamođlu Veli bin Ham(id)di?
 Merhum karye-i mezburda emlak ve arazi ve hayvanatı
 Olmadıđından kara Őehir kazası karalarından Albanos
 Karyesinde sâkin olub fakat mezburda
 Defter-i nüfusda kaydın verdiren
 Vermiş olduđu
 Temettüatı
 KuruŐ
 000

Hane 21

Numro 68

Sene-i sabıkada virgü-i mahsusadan bir senede vermiş olduđu
 KuruŐ
 35
 AŐar ve rüsumada sâ'ire sene-i sabıkada bir senede vermiş olduđu

Hınta

Kile 2

Kuruş 10

İmamoğlu Hamid bin Ali

Mezr'u-i tarla

Dönüm 5

Hâsılat senevîsi

Kuruş

100 sene 60

220 sene 61

320

160 tansif

160

Merkum karye-i mezburda Akça oğlu Mustafa yanında

Hizmetkâr olduğundan

Temettü'atı

Kuruş

160

100 hizmetkâr

260

Sayfa 13

Hane 22

Numro 69

Sene-i sabıkada virgû-i mahsusadan bir senede vermiş olduğu

Kuruş

500

Aşar ve rüsumada sâ'ire sene-i sabıkada bir senede vermiş olduğu

Kuruş

40.5

21

61.5

Resm-i ağnam

Kuruş 105

Hınta behre keyf kuruş 5

Kile 7,5

Kuruş 37,5

Şa'ir beher keyf kuruş 3

Kile 1

Kuruş 3

Mallı oğlu Hacı Ahmed bin Ar(a) if

Mezrû-i tarla

Dönüm

21

Hâsılat senevîsi

Kuruş

405 sene 60

320 sene 61

725

362.5

Öküz res 4

İki başlı dana res 2

Kısrak res 1

Mutlib merkeb res 1

Kuzu res 13

Oğlak res 35

Sağman inek res 4

Hâsılat

Kuruş

80

Sağman ağnam res 20

Hâsılat

Kuruş

160

Sağman keçi res 50

Hâsılat

Kuruş

350

Yoz keçi res 35

Hâsılat

Kuruş

17.5

Kara şehir kazası karalarında Manastır nam mezrada

Merkumun bir senede hâsılat senevîsi

Kuruş

200

Mecmû'undan bir senede tahminen temettüatı

Kuruş

1170

0360 kereste ticaretinden temettüatı

1530

Hane 23

Numro 70

Karındaş oğlu Hasan bin İbrahim

Merkum karındaşı Balada muharrir Hacı Ahmed ile emlakı ve arazi ve hayvanatı

Ali alaştıran olduğundan merkumun bir senede ikraz-

Temettüatı

Kuruş

670

Sayfa 14**Hane 24****Numro 80**

Sene-i sabıkada virgû-i mahsusadan bir senede vermiş olduđu

Kuruş

70

Aşar ve rüsumada sâ'ire sene-i sabıkada bir senede vermiş olduđu

Hınta

Kile 2

Kuruş 10

İmamođlu Veli bin Abdalrahman

Mezrû-i tarla

Dönüm 5

Hâsılat senevîsi

Kuruş

100 sene 60

300 sene 61

400

200 tansif

200

Öküz res 2

Sađman inek res 1

Hâsılat

Kuruş

20

Mecmû'undan bir senede temettüatı

Kuruş

220

050 merkum dađcı ticaretinden

570

Hane 25**Numro 84**

Sene-i sabıkada virgû-i mahsusadan bir senede vermiş olduğu

Kuruş

135

İmamoğlu Mustafa bin Abdalrahman

Merkumun kara şehir kazası karalarında Üçbaş nam mezrada

Emlak ve arazi ve hayvanatı olub fakat karye-i

Mezburda defteri nüfusda kaydın verdiren

Virgü vermiş olduğu

Temettüatı

Kuruş

000

Sayfa 15**Hane 26****Numro 88**

Sene-i sabıkada virgû-i mahsusadan bir senede vermiş olduğu

Kuruş

240

Aşar ve rüsumada sâ'ire sene-i sabıkada bir senede vermiş olduğu

30

08 resmi ağnam

38

Hinta

Kile 6

Kuruş 30

Bali oğlu İbrahim bin Faysal

Mezrû-i tarla

Dönüm 15

Hâsılat senevîsi

Kuruş

300 sene 60

400 sene 61

700

350 tansif

350

Öküz res 4

Sağman ağnam res 10

Hâsılat

Kuruş

80

Sağman keçi res 18

Hâsılat

Kuruş

126

Yoz keçi res 14

Hâsılat

Kuruş

17.5

Kısrak res 1

Mutlib merkeb res 1

Kuzu res 6

Oğlak res 11

Mecmû'undan bir senede temettüatı

Kuruş

563.5

250 merkumun çöbanlû ticaretinden

813

Hane 27**Numro 92**

Sene-i sabıkada virgû-i mahsusadan bir senede vermiş olduğu

Kuruş

65

Aşar ve rüsumada sâ'ire sene-i sabıkada bir senede vermiş olduğu

Hınta

Kile 1

Kuruş 5

Bali oğlu Seyyid Ahmed Bin Mehmed

Mezrû-i tarla

Dönüm 6

Hâsılat senevîsi

050 sene 60

120 sene 61

170

85 tansif

85

Öküz res 2

Mecmû'undan bir senede temettüatı

Kuruş

085

080 merkumun dağcı ticaretinden temettüatı

165

Sayfa 16**Hane 28****Numro 96**

Sene-i sabıkada virgû-i mahsusadan bir senede vermiş olduğu

Kuruş

110

Aşar ve rüsumada sâ'ire sene-i sabıkada bir senede vermiş olduğu

Kuruş 23

Hınta beher kuruş 5

Kile 4

Kuruş 20

Şa'ir beher kuruş 5

Kile 1

Kuruş 3

Bali oğlu Kabzalu bin Ahmed

Mezrû-i tarla

Dönüm 8

Hâsılat senevîsi

Kuruş

230 sene 60

370 sene 61

600

300 tansif

300

Öküz res 2

Mutlib merkeb res 1

Mecmû'undan bir senede temettüatı

Kuruş

300

300 merkumun keresteci ticaretinden temettüatı

600**Hane 29****Numro 102**

Sene-i sabıkada virgû-i mahsusadan bir senede vermiş olduğu

Kuruş

300

Aşar ve rüsumada sâ'ire sene-i sabıkada bir senede vermiş olduğu

Hınta

Kile 5

Kuruş 25

Sârû oğlu hacı Mehmed bin Ahmed

Mezrû-i tarla

Dönüm 10

Hâsılat senevîsi

Kuruş

250 sene 60

370 sene 61

620

310 tansif

310

Öküz res 4

Sağman inek res 3

Hâsılat

Kuruş

60

İki başlu düğe res 2

Dana res 1

Mutlib merkeb res 1

Kara şehir kazası karalarından Elçi nam mezrada

Merkumun bir senede temettüatı

Kuruş

320.5

Mecmû'undan bir senede temettüatı

Kuruş

690.5

400 merkum keresteci ticaretiyle

1090.5

Sayfa 17**Hane 30****Numro 107**

Sene-i sabıkada virgû-i mahsusadan bir senede vermiş olduğu

Kuruş

120

Aşar ve rüsumada sâ'ire sene-i sabıkada bir senede vermiş olduğu

Hınta

Kile 2

Kuruş 10

Bali oğlu Hüseyin bin Ahmed

Mezrû-i tarla

Dönüm 7

Hâsılat senevîsi

Kuruş

100 sene 60

300 sene 61

400

200 tansif

200

Öküz res 2

İnek sağman res 1

Hâsılat

Kuruş

20

Düğe res 1

Dana res 1

Mecmû'undan bir senede temettüatı

Kuruş

220

300 merkumun kereste ticaretiyle temettüatı

520

Hane 31

Numro 109

Sene-i sabıkada virgû-i mahsusadan bir senede vermiş olduđu

Kuruş

100

Aşar ve rüsumada sâ'ire sene-i sabıkada bir senede vermiş olduđu

Hınta

Kile 1

Kuruş 5

Sâdık ođlu Hasan bin Mustafa

Mezrû-i tarla

Dönüm 3

Hâsılat senevîsi

Kuruş

050 sene 60

200 sene 61

250

125 tansif

125

Öküz res 2

Kara şehir kazası karalarından Sağırca nam mezrada

Merkumun bir senede hâsılatı senevîsi

Kuruş

50

Mecmû'undan bir senede temettüatı

Kuruş

175

180 merkumun dađcı ticaretinden temettüatı

355

Sayfa18**Hane 32****Numro 111**

Sene-i sabıkada virgû-i mahsusadan bir senede vermiş olduđu

Kuruş

30

Aşar ve rüsumada sâ'ire sene-i sabıkada bir senede vermiş olduđu

Hinta

Kile 1

Kuruş 5

Abdal Gafur ođlu Hüseyin bin Abdal Gafur

Mezrû-i tarla

Dönüm 3

Hâsılat senevîsi

Kuruş

050 sene 60

200 sene 61

250

125 tansif

125

Sađman inek res 1

Hâsılat

Kuruş

20

Mecmû'undan bir senede temettüatı

Kuruş

145

100 merkumun hizmetkârlıktan ticaret temettüatı

240

Hane 33**Numro 113**

Sene-i sabıkada virgû-i mahsusadan bir senede vermiş olduğu

Kuruş

500

Aşar ve rüsumada sâ'ire sene-i sabıkada bir senede vermiş olduğu

Kuruş

25

18

43

Hınta

Kile 5

Kuruş 25

Halil oğlu Hacı Mustafa bin İbrahim

Mezrû-i tarla

Dönüm 12

Hâsılat senevîsi

Kuruş

250 sene 60

370 sene 61

620

310 tansif

310

Öküz res 4

Sağman inek res 3

Hâsılat

Kuruş

60

Sağman ağnam res 18

Hâsılat

Kuruş

144

Sağman keçi res 45

Hâsılat

Kuruş

315

Yoz keçi res 30

Hâsılat

Kuruş

215

Düğe res 2

Erkek dana res 3

Beygir res 1

Mutlib merkeb res1

Kuzu res 10

Oğlak res 30

Kara şehir kazası karalarından Elbac! Nam mezrada

Merkumun bir senede hâsılat senevîsi

Kuruş

245

Mecmû'undan bir senede temettü'atı

Kuruş

1089

280 merkumun çobanlu temettü'atı

Sayfa 19

Hane 34

Numro 120

Sene-i sabıkada virgû-i mahsusadan bir senede vermiş olduğu

Kuruş

132

Aşar ve rüsumada sâ'ire sene-i sabıkada bir senede vermiş olduğu

Hınta

Kile 4

Kuruş 20

Halil oğlu Hacı Hüseyin bin İbrâhim

Mezrû-i tarla

Dönüm 10

Hâsılat senevîsi

Kuruş

200 sene 60

370 sene 61

570

285 tansif

285

Öküz res 4

Sağman inek res 1

Hâsılat

Kuruş

20

Merkeb mutlib res 1

Mecmû'undan bir senede temettü'atı

Kuruş

305

180 merkum dağcı ticaretinden

485

Hane 35

Numro 122

Sene-i sabıkada virgû-i mahsusadan bir senede vermiş olduğu

Kuruş

40

Halil oğlu Arab Hacı Hüseyin

Merkum karye-i mezburda emlakı ve arazi ve hayvanatı olmadığından
 Sekiz seneden berû kara şehir kazası karalarından Elbac(elice) nam
 Mezrada ahal-i ziraat olub fakat defteri nüfusda
 Kaydın verdiren virgû vermiş olduğu
 Temettüatı
 Kuruş
 000

Sayfa 20

Hane 36

Numro 126

Sene-i sabıkada virgû-i mahsusadan bir senede vermiş olduğu
 Kuruş
 30

Sâ'im oğlu Hüseyin bin Halil

Merkum emlak ve arazi ve hayvanatı olmayub kara şehir kazası karalarında

Âlice nam karye mezrada iki seneden berû Mehmed oğlu Süleymanda hizmetkarlıktan

Bir senede temettüatı

Kuruş

400

Hane 37

Numro 127

Sene-i sabıkada virgû-i mahsusadan bir senede vermiş olduğu

Kuruş

50

Şehri oğlu Ahmed bin Mehmed

Mezrû-i tarla

Dönüm 5

Hâsılat senevîsi

Kuruş

300 sene 61

Öküz res 2

Kara şehir kazası karalarından Sağırca nam mezradan

Hâsıladan senevîsi hâsılası

Kuruş

50

Mecmû'undan bir senede temettüatı

Kuruş

390

Sayfa 21

Hane 38

Numro 128

Sene-i sabıkada virgû-i mahsusadan bir senede vermiş olduğu

Kuruş

40

Aşar ve rüsumada sâ'ire sene-i sabıkada bir senede vermiş olduğu

Hınta

Kile 1

Kuruş 5

Şehri oğlu Mehmed bin Mehmed

Mezrû-i tarla

Dönüm 3

Hâsılat senevîsi

Kuruş

050 sene 60

100 sene 61

150

75 tansif

75

Öküz res 2

Kara şehir kazası karalarından Sağırca nam Mezrada

Merkumun hâsılat senevî-i hâsılası

Kuruş

20

Mecmû'undan bir senede temettüatı

Kuruş

095

080 merkumun dağcı ticaretinden

175**Hane 39****Numro 129**

Sene-i sabıkada virgû-i mahsusadan bir senede vermiş olduğu

Kuruş

132

Aşar ve rüsumada sâ'ire sene-i sabıkada bir senede vermiş olduğu

Hinta

Kile 4

Kuruş 20

Topal Abbas oğlu Mustafa bin Mehmed

Mezrû-i tarla

Dönüm 12

Hâsılat senevîsi

Kuruş

200 sene 60

330 sene 61

530

265 tansif

265

Öküz res 4

Sağman inek res 1

Hâsılat

Kuruş

20

Düğe res 1

Mecmû'undan bir senede temettüatı

Kuruş

285

300 merkumun kereste ve hatab ticaretinden temettüatı

585

Sayfa 22

Hane 40

Numro 132

Sene-i sabıkada virgû-i mahsusadan bir senede vermiş olduğu

Kuruş

170

Aşar ve rüsumada sâ'ire sene-i sabıkada bir senede vermiş olduğu

Kuruş

20

18 resmi ağnam

38

Hınta

Kile 4

Kuruş 20

Nebi oğlu Hüseyin bin Abid(ah)?

Mezrû-i tarla

Dönüm 12

Hâsılat senevîsi

Kuruş

200 sene 60

370 sene 61

570

285 tansif

285

Öküz res 2

Sağman ağnam res 11

Hâsılat

Kuruş

88

Sağman keçi res 14

Hâsılat

Kuruş

91

Yoz keçi res 15

Hâsılat

Kuruş

179

Mutlib merkeb res 1

Kuzu 6

Oğlak 11

Kara şehir kazası karalarından Tîmûrli nam mezrada

Merkumun hâsılat senevîsi

Kuruş

150

Mecmû'undan bir senede temettüatı

Kuruş

621.5

200 kerestecilikden

821.5

Hane 41**Numro 135**

İslâm ođlu Mehmed bin İslâm

Merkumun karye-i mezburda emlak ve arazi ve hayvanatı

Ve sa'iresi olmadıđından onun bunun yanında i'anesiyle

Geçinmekde olduđu ifadesi

Sayfa 23**Hane 42****Numro 136**

Sene-i sabıkada virgû-i mahsusadan bir senede vermiş olduđu

Kuruş

130

Aşar ve rüsumada sâ'ire sene-i sabıkada bir senede vermiş olduđu

Hınta

Kile 4

Kuruş 20

Mahmud ođlu Osman bin Ali

Mezrû-i tarla

Dönüm 10

Hâsılat senevîsi

Kuruş

200 sene 60

230 sene 61

450

225 tansif

225

Öküz res 4

İnek sağman res 1

Hâsılat

Kuruş

20

Dana res 1

Mecmû'undan bir senede temettüatı

Kuruş

245

160 merkum arabacı kirası ve hatab nakli ile temettüatı

405

Hane 43

Numro 138

Sene-i sabıkada virgû-i mahsusadan bir senede vermiş olduğu

Kuruş

100

Aşar ve rüsumada sâ'ire sene-i sabıkada bir senede vermiş olduğu

Hınta

Kile 1,5

Mahmud oğlu Mustafa bin Ahmed

Mezrû-i tarla

Dönüm 3

Hâsılat senevî

Kuruş

075 sene 60

155 sene 61

230

115 tansif

115

Öküz res 2

Sağman inek res 1

Hâsılat

Kuruş

20

Dana res 1

Kara şehir kazası karalarından Temurlî nam mevrada

Merkumun hâsılat senevîsi

Kuruş

120

Mecmû'undan bir senede temettüatı

Kuruş

255

160 merkumun hatab naklinden

415

Kuruş 7,5

Sayfa 24

Hane 44

Numro 140

Sene-i sabıkada virgû-i mahsusadan bir senede vermiş olduğu

Kuruş

100

Mahmud oğlu Veli bin Mehmed

Mezrû-i tarla

Dönüm 5

Hâsılat senevîsi

350 sene 61

Öküz res 2

Sağman inek res 1

Hâsılat

Kuruş

20

Dana res 1

Mutlib merkeb res 1

Mecmû'undan bir senede temettü'atı

Kuruş

370

150 kerestecilikten

520

Hane 45

Numro 142

Sene-i sabıkada virgû-i mahsusadan bir senede vermiş olduğu

Kuruş

30

Aşar ve rüsumada sâ'ire sene-i sabıkada bir senede vermiş olduğu

Hınta

Kile 1,5

Kuruş 7,5

Mahmûd oğlu Ali bin Mehmed

Mezrû-i tarla

Dönüm 4

Hâsılat senevîsi

Kuruş

075 sene 60

125 sene 61

200

100 tansif

100

Sağman inek res 1

Hâsılat

Kuruş

20

Mecmû'undan bir senede temettüatı

Kuruş

120

200 merkumun hizmetkarlıkda temettüatı

320

Sayfa 25

Hane 46

Numro143

Gökce oğlu Mehmed bin İbrahim

Merkumun Eskişehir kazası karalarından ‘Âliye karyesinde

Dokuz seneden berû meta’en halen iskân eylediği

Numro 144

Sene-i sabıkada virgû-i mahsusadan bir senede vermiş olduğu

Kuruş

40

Aşar ve rüsumada sâ’ire sene-i sabıkada bir senede vermiş olduğu

Hınta

Kile 1

Kuruş 5

Karındaşı Hüseyin bin İbrahim

Mezrû-i tarla

Dönüm 4

Hâsılat

Kuruş

050 sene 60 190 sene 61

240

120 tansif

120

Mecmû’undan bir senede temettüatı

Kuruş

120

250 merkumun hizmetkarlığından temettüatı

370

Hane 47

Numro 145

Sene-i sabıkada virgû-i mahsusadan bir senede vermiş olduğu

Kuruş

40

Aşar ve rüsumada sâ'ire sene-i sabıkada bir senede vermiş olduğu

Hinta

Kie 2

Kuruş 10

Şerbed? Oğlu Ömer bin Osman

Mezrû-i tarla

Dönüm 5

Hâsılat senevîsi

Kuruş

100 sene 60

250 sene 61

350

175 tasnif

175

Öküz res 2

Mecmû'undan bir senede temettüatı

Kuruş

175

80 merkumun dağcı ticaretinden

255

Sayfa 26**Hane 48****Numro 147**

Sene-i sabıkada virgû-i mahsusadan bir senede vermiş olduğu

Kuruş

155

Aşar ve rüsumada sâ'ire sene-i sabıkada bir senede vermiş olduğu

Hınta

Kile 3

Kuruş 15

Sâ'im oğlu Ali bin Ahmed

Mezrû-i tarla

Dönüm 8

Hâsılat senevîsi

Kuruş

150 sene 60

210 sene 61

360

180 tansif

180

Öküz res 2

Sağman inek res 2

Hâsılat

Kuruş

40

Düğe res 1

Mecmû'undan bir senede temettüatı

Kuruş

220

110 zeyl defterde karındaş hâsılası

110

200 merkumun kereste ticaretinden temettüatı

310

Hane 49

Numro 150

Sâ'im oğlu Halil bin Ahmed

Mrkum Bâlâda muharrir karındaşı ile emlâkı ve arazi ve hayvanatı

Ali alaştırıran olub merkumun bir senede

Temettüatı

Kuruş 110

Sayfa 27

Hane 50

Numro 151

Sene-i sabıkada virgû-i mahsusadan bir senede vermiş olduğu

Kuruş

120

Aşar ve rüsumada sâ'ire sene-i sabıkada bir senede vermiş olduğu

20

5 resmi ağnam

25

Hınta

Kile 4

Kuruş 20

Sâ'im oğlu Kara bin İbrâhim

Mezrû-i tarla

Dönüm 10

Hâsılat senevîsi

Kuruş

200 sene 60

320 sene 61

520

260 tansif

260

Öküz res 2

Sağman keçi res 15

Hâsılat

Kuruş

105

Yoz keçi res 10

Hâsılat

Kuruş

5

Oğlak res 12

Mecmû'undan bir senede temettüatı

Kuruş

370

230 merkumun çobanlıkdan

600

Hane 51

Numro 153

Sene-i sabıkada virgû-i mahsusadan bir senede vermiş olduğu

Kuruş

91

Aşar ve rüsumada sâ'ire sene-i sabıkada bir senede vermiş olduğu

Hınta

Kile 2,5

Kuruş 12,5

Câbir oğlu Süleyman Bin Süleyman

Mezrû-i tarla

Dönüm 8

Hâsılat senevîsi

Kuruş

125 sene 60

220 sene 61

345

172.5 tansif

172.5

Öküz res 2

Sağman inek res 1

Hâsılat

Kuruş

20

Mecmû'undan bir senede temettüatı

Kuruş

192.5

180 merkumun dağcı ticaretinden

372.5

Sayfa 28

Hane 52

Numro 154

Sene-i sabıkada virgû-i mahsusadan bir senede vermiş olduğu

Kuruş

114

Aşar ve rüsumada sâ'ire sene-i sabıkada bir senede vermiş olduğu

17

5

12

Resmi ağnam kuruş 28

Hınta

Kile 3,5

Kuruş 18,5

Câbir oğlu Mustafa bin Süleyman

Mezrû-i tarla

Dönüm 11

Hâsılat senevîsi

Kuruş

175 sene 60

220 sene 61

390

197.5 tansif

197.5

Öküz res 2

Sağman keçi res 18

Hâsılat

Kuruş 126

Kısır keçi res 10

Hâsılat

Kuruş

50

Oğlak res 11

Mecmû'undan bir senede temettüatı

Kuruş

328.5

200 merkumun keresteci ticaretinden

528.5

Hane 53

Numro 157

Sene-i sabıkada virgû-i mahsusadan bir senede vermiş olduğu

Kuruş

75

Câbir oğlu İbrahim bin Süleyman
 Merkumun kara şehir kazası karalarından Âlbânôs karyesinde
 İskân olub fakat karye-i mezburda defter
 Nüfusda kaydın virdiren virgû virmiş olduğu temettüatı
 Kuruş
 000

Sayfa 29

Hane 54

Numro 160

Sene-i sabıkada virgû-i mahsusadan bir senede vermiş olduğu
 Kuruş
 92
 Aşar ve rüsumada sâ'ire sene-i sabıkada bir senede vermiş olduğu
 Hintta
 Kile 1
 Kuruş 5
 Ayvaz oğlu Mustafa bin Ali
 Mezrû-i tarla
 Dönüm 3
 Hâsılat senevîsi
 Kuruş
 050 sene 60
 100 sene 61
150
 Merkum karyede sığır çobanlığı ile meşgul olduğu
 Dâilekden temettüatı
 Kuruş
 300
 100 ve karındaşı Halil dahi dâ'ilekden temettüatı

400

Mecmû'undan bir senede temettüatı

Kuruş

075

400 çobanlıktan bir senede borca bâlâ

475

Hane 55

Numro 162

Sene-i sabıkada virgû-i mahsusadan bir senede vermiş olduğu

Kuruş

75

Aşar ve rüsumada sâ'ire sene-i sabıkada bir senede vermiş olduğu

Hınta

Kile 1

Kuruş 5

Sârica oğlu Halil bin İbrahim

Mezrû-i tarla

Dönüm 3

Hâsılat senevîsi

Kuruş

050 sene 60

100 sene 61

150

75 tansif

75

Öküz res 2

Sağman inek res 1

Hâsılat

Kuruş

20

Mecmû'undan bir senede temettüatı

Kuruş

095

185 merkumun dağcı ticaretinden

280

Sayfa 30

Hane 56

Numro 162

Sene-i sabıkada virgû-i mahsusadan bir senede vermiş olduğu

Kuruş

210

Aşar ve rüsumada sâ'ire sene-i sabıkada bir senede vermiş olduğu

Hinta

Kile 1,5

Kuruş 7,5

Âkca oğlu Seyyid Hacı Mehmed bin Ahmed

Mezrû-i tarla

Dönüm 5

Hâsılat senevîsi

Kuruş

075 sene 60

200 sene 61

275

137.5 tansif

137.5

Öküz res 2

Sağman camuş re'si

Hâsılat

Kuruş

60

Sağman inek re's 1

Hâsılat

Kuruş

20

Kısrak res 1

Kaye-i mezbûr yaylasında esbab hazar 'âli alaştırın

îmar-û zan! üç mahalden – hasılatı

Tahminen kuruş 4000 hâsılasından kuruş 2000 hâsılası

Müşterekinden merkumun nısf kuruş 1000 den

selaseden hâsılası tahminen kuruş

333 166,5

84 041

27 0

7 208 hâsılası

Şer'en mâlik olduğu nısfadan ber'i hâsıladan hâsılasına ikraz

Kuruş125

Hesab eden selaseden Bekirin hâsılası takibi

Kara şehir kazası karalarından temûrlu nam mezrada

Merkumun hâsılat temettüatı

Kuruş

120

Mecmû'undan bir senede temettüatı

Kuruş

545

300 hızar üstadı? Ticaretinden

845

Hane 57

Numro 167

Sene-i sabıkada virgû-i mahsusadan bir senede vermiş olduğu

Kuruş

40

Aşar ve rüsumada sâ'ire sene-i sabıkada bir senede vermiş olduğu

Hınta

Kile 1

Kuruş 5

Hâcı Mehmed oğlu Seyyid Ömer bin Hâcı Mehmed

Mezrû-i tarla

Dönüm 3

Hâsılat senevîsi

Kuruş

050 sene 60

200 sene 61

250

125 tansif

125

Öküz re's 2

Sağman inek re's 1

Hâsılat senevîsi

Kuruş

20

Mecmû'undan bir senede temettüatı

Kuruş

145

080 merkum dağcı ticaretinden

225

Sayfa 31

Hane 58

Numro 169

Karındaş Seyyid Ali bin Hâcı Mehmed

Merkum Bâlâda muharrir Hacı Mehmed'in 56 hanede 164 namede tahriri üzre-
merkumun temettüatı

Kuruş

200

Hane 59

Numro 170

Sene-i sabıkada virgû-i mahsusadan bir senede vermiş olduğu

Kuruş

120

Aşar ve rüsumada sâ'ire sene-i sabıkada bir senede vermiş olduğu

35

5

40

Resmi kovan kuruş 5

Hınta

Kile 7

Kuruş 35

Âkca oğlu Seyyid Mustafa bin Mehmed

Mezrû-i tarla

Dönüm 7

Hâsılat senevîsi

Kuruş

350 sene 60

420 sene 61

770

385 tansif

385

Öküz re's 2

Camuş kısır re's 2

Sağman inek res 1

Hâsılat

Kuruş

20

Arıkovanı

Res aded 5

Hâsılat

Kuruş

25

Kara şehir kazası karalarından Timurli nam mezradan

Merkumun hâsıladan senevîsi

Kuruş

90

Karye-i mezburun yaylasında vaki' esbab hizada selasede hâsılası tahminen

Kuruş

333 166 guruş hâsılatı

01 41 cenabgir hâsılasından -- selasede

27 0

7 207 hâsılası

Mecmû'undan bir senede tahminen temettüatı

Kuruş

723

Sayfa 32

Hane 60

Numro 173

Sene-i sabıkada virgû-i mahsusadan bir senede vermiş olduğu

Kuruş

85

Aşar ve rüsumada sâ'ire sene-i sabıkada bir senede vermiş olduğu

Hınta

Kile 2

Kuruş 10

Âkca oğlu Seyyid Hacı İbrahim bin Ahmed

Mezrû-i tarla

Dönüm 5

Hâsılat senevîsi

Kuruş

100 sene 60

300 sene 61

400

200 tansif

200

Öküz re's 2

Camuş inek re's 1

Hasıla ..?

Karye-i mezbur yaylasında vaki' esbab hazar

Selaseden hâsılası

Kuruş

333 166

01 041 hasadı selaseden hâsılatı

47 .

7 208

Mecmû'undan bir senede temettüatı

Kuruş

408

Hane 61

Numro 176

Sene-i sabıkada virgû-i mahsusadan bir senede vermiş olduğu

Kuruş

75

Aşar ve rüsumada sâ'ire sene-i sabıkada bir senede vermiş olduğu

Hınta

Kile 1

Kuruş 5

Abdal kadir oğlu Ahmed bin Süleyman

Mezrû-i tarla

Dönüm 4

Hâsılat senevîsi

Kuruş

050 sene 60

100 sene 61

150

75 tansif

75

Camuş öküz re's 2

Mecmû'undan bir senede temettüatı

Kuruş

075

200 merkumun mâluf olduğu keresteci ticaretinden

275

Sayfa 33

Hane 62

Numro 178

Sene-i sabıkada virgû-i mahsusadan bir senede vermiş olduğu

Kuruş

25

Abdal kadir oğlu Hüseyin bin İbrahim

Merkum karye-i mezburda emlak ve arazi ve hayvanatı

Olmadığından bir seneden berû Kütâhya mahallesinden Bölücek

Mahallesinde kirahânedede iskân olûb fakat

Defteri nüfusda kaydın verdiren vergû virmiş olduğu

Temettüatı

Kuruş
000

Hane 62

Numro 179

Sene-i sabıkada virgû-i mahsusadan bir senede vermiş olduğu

Kuruş
130

Aşar ve rüsumada sâ'ire sene-i sabıkada bir senede vermiş olduğu

Kuruş
28

9

37

Resmi ağnam 45

Hınta

Kile 5

Kuruş 25

Şa'ir

Kile 1

Kuruş 3

Abdal Kadir oğlu Seyyid Mehmed bin Halil

Mezrû-i tarla

Dönüm 15

Hâsılat senevîsi

Kuruş

280 sene 60

320 sene 61

600

300 tansif

300

Öküz re's 2

Sağman ağnam re's 10

Hâsılat

Kuruş

80

Sağman keçi res 23

Hâsılat

Kuruş

161

Kısır keçi re's 12

Hâsılat

Kuruş

6

Düğe re's 5

Oğlak re's 11

Mecmû'undan bir senede temettüatı

Kuruş

547

200 keresteci

747

Sayfa 34

Hane 64

Numro 182

Sene-i sabıkada virgû-i mahsusadan bir senede vermiş olduğu

Kuruş

145

Aşar ve rüsumada sâ'ire sene-i sabıkada bir senede vermiş olduğu

Kuruş

41

Hınta

Kile 7

Kuruş 35

Şa'ir

Kile 2

Kuruş 6

İ(ö)küz? oğlu Hüseyin bin İbrahim

Mezrû-i tarla

Dönüm 20

Hâsılat senevîsi

Kuruş

410 sene 60

530 sene 61

940

470 tansif

470

Öküz res 2

Sağman inek res 1

Hâsılat

Kuruş

20

Merkeb mutlib res 1

Mecmû'undan bir senede temettüatı

Kuruş

490

200 kerestecilikden temettüatı

790

Hane 65

Numro 184

Sene-i sabıkada virgû-i mahsusadan bir senede vermiş olduğu

Kuruş

100

Aşar ve rüsumada sâ'ire sene-i sabıkada bir senede vermiş olduğu

Hınta

Kile 3

Kuruş 15

Mekâsûd?(Maksud) oğlu Mehmed Bin Ali

Mezrû-i tarla

Dönüm 7

Hâsılat senevîsi

Kuruş

150 sene 60

220 sene 61

370

185 tansif

185

Öküz res 2

Mecmû'undan bir senede temettüatı

Kuruş

185

200 merkumun kerestecilik temettüatı

385

Sayfa 35

Hane 66

Numro 189

Sene-i sabıkada virgû-i mahsusadan bir senede vermiş olduğu

Kuruş

110(140)?

Aşar ve rüsumada sâ'ire sene-i sabıkada bir senede vermiş olduğu

Hınta

Kile 2

Kuruş 10

Câbir oğlu İbrahim Bin Hacı Mehmed

Mezrû-i tarla

Dönüm 6

Hâsılat senevîsi

Kuruş

100 sene 60

200 sene 61

300

150 tansif

150

Öküz res 2

Sağman inek res 1

Hâsılat

Kuruş

20

Mutlib merkeb res 1

Karye-i mezkûr yaylasında vaki' esbab hazar kat'a

Nısıfdan reb'i hâsılası

250 kuruş 125

Mecmû'undan bir senede temettüatı

Kuruş

295

200 keresteci ticaretinden

495

Hane 67

Numro 190

Sene-i sabıkada virgû-i mahsusadan bir senede vermiş olduğu

Kuruş

165

Aşar ve rüsumada sâ'ire sene-i sabıkada bir senede vermiş olduğu

Kuruş
 19.5
 Hınta
 Kile 3
 Kuruş 15
 Şa'ir
 Kile 1,5
 Kuruş 4,5
 Câbir oğlu Ali bin Abdal
 Mezrû-i tarla
 Dönüm 6
 Hâsılat senevîsi
 Kuruş
 195 sene 60
 220 sene 61
415
 207.5 tansif
207.5
 Öküz res 2
 Sağman inek res 1
 Hâsılat
 Kuruş
 20
 İki başlı düğe res1
 Dana res 1
 Esbab hazardan hâsılası
 Nısıfdan rabi'
 Kuruş
 125
 Mecmû'undan bir senede temettüatı
 Kuruş
 347.5

200 merkum keresteci ticaretinden
547.5

Sayfa 36

Hane 68

Numro 192

Sene-i sabıkada virgû-i mahsusadan bir senede vermiş olduğu

Kuruş

126

Aşar ve rüsumada sâ'ire sene-i sabıkada bir senede vermiş olduğu

Hınta

Kile 2

Kuruş 10

Câbir oğlu Abdâh bin Abdal Kadir

Mezrû-i tarla

Dönüm 6

Hâsılat senevîsi

Kuruş

100 sene 60

300 sene 61

400

200 tansif

200

Öküz res 2

Sağman inek res 1

Hâsılat

Kuruş

20

Dana res 1

Esbab hazardan hâsılası

Nısıfdan rabi'

Kuruş

125

Mecmû'undan bir senede temettüatı

Kuruş

345

200 merkum keresteci olub temettüatı

540

Hane 69

Numro 195

Sene-i sabıkada virgû-i mahsusadan bir senede vermiş olduğu

Kuruş

126

Mekâsûd? Oğlu Şan? bin Veli

Mezrû-i tarla

Dönüm 5

Hâsılat senevîsi

Kuruş

450 sene 61

Öküz res 2

Merkeb mutlib res 1

Kara şehir kazası karalarından Timûrlu nam mezrada

Hâsılatı

Temettüatı

Kuruş

125

Mecmû'undan bir senede temettüatı

Kuruş

575

200 kerestecilikden temettüatı

775

Sayfa 37**Hane 70****Numro 197**

Aşar ve rüsumada sâ'ire sene-i sabıkada bir senede vermiş olduğu

Hınta

Kile 2

Kuruş 10

Mehmed(ic)? oğlu Beg Paşa Minlâ Ömer bin Mehmed

Mezrû-i tarla

Dönüm 6

Hâsılat senevîsi

Kuruş

0100

0300

0400

200 tansif

200

010 'aşar minla

190

090 Ser beg bayramşah karyeli Mustafa hâsılası

090

Mezbur tarla Bayram şah karyesinde

Şeryaka zirai olunan karye-i mezburda

Fakı oğlan Mustafa

Camuş inek res 1

Altmış iki senesi hâsıla

Mecmû'undan temettüatı

Kuruş

090

500 merkum karye-i mezburda imam olduğundan temettüatı gasıl esnada kuruş 50

250 sene 60

750 sene 61

1000

500 tansif

500

Hane 71

Numro 202

Sene-i sabıkada virgû-i mahsusadan bir senede vermiş olduğu

Kuruş

40

Sâricâ oğlu İbrahim bin Hasan

Merkumun karye-i mezburda emlak ve arazi ve hayvanatı

Olmayub iki seneden berü Kütahya mahallesinden

Bolâd beg mahallesinde kirâhânede iskân idüğü

Temettüatı

Kuruş

000

Merkumun karındaşı Mehmed asakiri hâsâne-i şahânedden

Terfi nâ ma'lûm --?

Diğer karındaşı Hüseyin iki kuzu ima olub

Sabidan gariban sadaka ile geçinmekde olduğu

Sayfa 38

İcmâl Yekün

Temettuat 27063 kuruş

Hane 71

Nüfus mevcudu neferat 204

Virgui ma'ad ve ağnam

Kuruş

7393

0072 aded-iağnam

7290

Bedel-i ‘âşar

Kuruş

0752 sene 60

1261 sene 61

2013

Bâlâda mestûr karyemiz ahâlisininmatlûb-ı âlî vechile emlâk ve arâzî temettuâtı tahrîr olunarak hiçbir şey ket(u) m ve ihfa ve bir kimesneye gadru te’addi olunmamış olmağla gerek devlet-i aliye me’murları ve gerek me’murin-i sâire gelûb tahkîk-i mâl ettiklerinden hilâf-ı emr ve rızabir gûna hâl ve hareket namû olur ise kendû yedimizle kesb eylemiş olduğumuzdan haklarımızda iktiza eden cezâ icrâ buyurulmak üzrê taahhüdümüzü müş’ir ve defterimizin sıhhatı makrûne olduğunu mübeyyin tarafımızdan temhir kılındı’

Mühür
İmam

Mühür
Muhtar

Liva-i mezkûrun zirâ’t müdiri bulunduğumuzdan Bâlâ’da mestûr defter nezâreti ‘âcizânemle terkîm vetanzîm olmuş olduğundan mübeyyin tarafından temhîr kılındı

Bende

Mühür

Karye-i mezkûrun imâm ve muhtârâtı ve nahiye-i mezbûr nâibi ve ‘âzâ-i meclis marifetleriyle ketb ve imlâ olmuş olân emr(i) nâzârdan ne gayretine tabî veliyyü’nni’amîlerinden mê’mûriyet hesabıyla eğerce mugâyir emr ve rızâ bir gûna hâl ve hareket îder îse mesûliyeti çâkerilerinden dahi ‘âid olmak üzrê işbû mahallê şerh vîrildi.

Bende

Mühür

3.4. ULU KÖYÜ (ML. VRD. TMT. NR. 8601)

Sayfa 1

Kütahya Sancağına tabi' Armudili Nahiyesinde vaki' Ulu Karyesinin Tahrir-i Temettü'at defteridir.

Sene 61

Karye-i Ulu nahiye-i Armud ili

Sayfa 2

Hane 1

Numro 1

Sene-i sabıkada virgû-i mahsusadan bir senede vermiş olduğu

Kuruş

24

Aşar ve rüsumada sâ'ire sene-i sabıkada vermiş olduğu

Pare kuruş

8

8

78

24

102

Hınta beher keyf kuruş 5

Kile aded 12

Kuruş 60

Şa'ir beher keyf kuruş 3

Kile aded 6

Kuruş 18

Emir Mehmed ođlu Hüseyn bin Mehmed

Mezrû-i tarla

Dönüm 30

Hâsılat senevîsi

Kuruş

780 sene 60

2000 sene 61

2780

1390 tansif

1390

Karasıđır öküzi res 4

Camuş öküzi res 2

Sađman inek res 2

Hâsılat

Kuruş

40

Düđe resat 1

Altmış iki senesi kayd olacađı

Kısır camuş resat 1

Sađman ađnam

40

Hâsılat senevîsi

Kuruş

240

Sađman keçi resat 35

Hâsılat senevîsi

Kuruş

245

Kısır keçi resat 10

Hâsılat

Kuruş

7

Kısır ganem resat 11

Hâsılat

Kuruş

10

Erkek tosun resat 2

Merkeb 1

Keçi- resat 300

Hâsılat senevîsi

Kuruş

300

150 sarac selim mahallesinden (g)kirnegi? ve Zigana nam na'ime hâsılası

150

Erkek ganem resat 5

Hasılât senevîsi

Kuruş

50

25 sarac selim mahallesi sakinlerinden (g)kirnegi nam na'ime hâsılası

25

Mecmû'undan bir senede temettüatı

Kuruş

1915

0175 merkumun şerikinden temettüatı

2090**Hane 2****Nomro 3**

Sene-i sabıkada virgû-i mahsusadan bir senede vermiş olduğu

Kuruş

150

Aşar ve rüsumada sâ'ire sene-i sabıkada vermiş olduğu

Kuruş 41

Hınta beher keyf kuruş 5

Kile 6

Kuruş 30

Şa'ir beher keyf kuruş 3

Kile 6

Kuruş 18

Hacı Emir oğlu Seyyid Ahmed bin Hacı Ömer

Mezrû-i tarla

Dönüm 20

Hâsılat senevîsi

Kuruş

480 sene 60

900 sene 61

1380

690 tansif

690

Karasığır öküz resat 4

Sağmal inek resat 2

Hâsılat senevîsi

Kuruş 40

Düğe resat 1

Altmış iki senesi kayd olacak

Mutlib merkeb

Mecmû'undan bir senede temettüatı

Kuruş

730

150 merkum? olub bir senede temettüatı

880

Sayfa 3**Hane 3****Numro 7**

Sene-i sabıkada virgû-i mahsusadan bir senede vermiş olduğu

Kuruş

230

Aşar ve rüsumada sâ'ire sene-i sabıkada vermiş olduğu

Kuruş

52

Hınta beher keyf kuruş 5

Kile 8

Kuruş 40

Şa'ir behr keyf kuruş 3

Kile 4

Kuruş 12

Metad oğlu İsmâ'il bin Hasan

Mezrû-i tarla

Dönüm 25

Hâsılat senevîsi

Kuruş

520 sene 60

2000 sene 61

2520

860 tansif

860

Öküzi resat 2

Camuş öküzi resat 2

Sağmal inek 1

Hâsılat senevîsi

Kuruş

20

Kısır inek resat 3

Altmış iki senesi kayd olacak

Merkeb 1

Mecmû'undan bir senede temettüatı

Kuruş

0880

0500 merkuman karındaşları ma'engirsenece? olub bir senede temettüatı

01380

Hane 4

Numro 12

Sene-i sabıkada virgû-i mahsusadan bir senede vermiş olduğu

Kuruş

230

Aşar ve rüsumada sâ'ire sene-i sabıkada vermiş olduğu

Kuruş

64

Hınta beher keyf kuruş 5

Kile 11

Kuruş 55

Şa'ir beher keyf kuruş 3

Kile 3

Kuruş

9

S(a)ıfıcı? oğlu Ali bin Mehmed

Mezrû-i tarla

Dönüm 25

Hâsılat senevîsi

Kuruş

640 sene 60

650 sene 61

1290

645 tansif

645

Öküzi resat 4

Sağmal inek resat 2

Hâsılat senevîsi

Kuruş

40

Kısır inek resat 3

Altmış iki senesi kayd olacak

Düğe resat 2

Altmış iki senesi kayd olacak

Merkeb resat 1

Mecmû'undan bir senede temettüatı

Kuruş

685

300 merkuman karındaşı ma'angirsenece olub bir senede temettüatı

985

Sayfa 4

Hane 5

Numro 15

Sene-i sabıkada virgû-i mahsusadan bir senede vermiş olduğu

Kuruş

80

Aşar ve rüsumada sâ'ire sene-i sabıkada vermiş olduğu

Kuruş

24.5

Hınta beher keyf kuruş 5

Kile 4

Kuruş 20

Şa'ir beher keyf kuruş 3

Kile 1,5

Kuruş 4,5

Mû'min oğlu Kara Mehmed bin Mû'min

Mezrû-i tarla

Dönüm 15

Hâsılat senevîsi

Kuruş

245 sene 60

900 sene 61

1145

572.5 tansif

572.5

Öküzi resat 4

Sağmal inek resat 1

Hâsılat senevîsi

Kuruş 20

Dana erkek resat 1

Mecmû'undan bir senede temettüatı

Kuruş

592.5

100 merkum cebeci olub bir senede temettüatı

692.5

Hane 6

Numro 18

Sene-i sabıkada virgû-i mahsusadan bir senede vermiş olduğu

Kuruş

130

Aşar ve rüsumada sâ'ire sene-i sabıkada vermiş olduğu

Kuruş

61

Hınta bher keyf kuruş 5

Kile 3

Kuruş 15

Şa'ir beher keyf kuruş 3

Kile 2

Kuruş 6

İmamoğlu Ahmed bin Halil

Mezrû-i tarla

Dönüm 15

Hâsılat senevîsi

Kuruş

210 sene 60

500 sene 61

710

355 tansif

355

Öküzi resat 2

Sağmal inek resat 1

Hâsılat senevîsi

Kuruş

20

Sağmal camuş resat?

Hâsılat senevîsi

Kuruş

60

Mecmû'undan bir senede temettüatı

Kuruş

435

500 merkum keresteci olub bir senede temettüatı

93

Sayfa 5**Hane 7****Numro 22**

Karındaş Abdal(n) bin Halil

Merkum karye-i mezburda emlak ve arazi ve hayvanatı olmayub oniki seneden berü

Asakir-i şâhanede maksûd idüğü

Sayfa 5b**Hane 8****Numro 23**

Sene-i sabıkada virgû-i mahsusadan bir senede vermiş olduğı

Kuruş

50

Aşar ve rüsumada sâ'ire sene-i sabıkada vermiş olduğı

Kuruş

20

Hınta beher keyf kuruş 5

Kile 4

Kuruş 20

İmâm oğlu Ali bin Halil

Mezrû-i tarla

Dönüm 10

Hâsılat senevîsi

Kuruş

200 sene 60

300 sene 61

500

250 tansif

250

Öküzi resat 2

Sağmal inek resat 1

Hâsılat senevîsi

Kuruş

20

Tosun resat 1

Mecmû'undan bir senede temettüatı

Kuruş

270

150 kerestecilikden temettüatı

470

Sayfa 6

Hane 9

Numro 24

Sene-i sabıkada virgû-i mahsusadan bir senede vermiş olduğu

Kuruş

150

Aşar ve rüsumada sâ'ire sene-i sabıkada vermiş olduğu

Kuruş

26

Hınta beher keyf kuruş 5

Kile

Kuruş 20

Şa'ir beher keyf kuruş 3

Kile

Kuruş 6

Hâcî Mustafa oğlu Seyyid Süleyman bin Mustafa

Mezrû-i tarla

Dönüm 20

Hâsılat senevîsi

Kuruş

260 sene 60

1200 sene 61

1460

630 tansif

630

Öküzi resat 4

Sağmal inek resat 2

Hâsılat senevîsi

Kuruş 40

Tosun resat 2

Düğe resat 1

Altmış iki senesi kayd olunacak

Mecmû'undan bir senede temettüatı

Kuruş

770

200 merkum keresteci olub bir senede tahmina temettüatı

970

Hane 10

Numro 27

Sene-i sabıkada virgû-i mahsusadan bir senede vermiş olduğu

Kuruş

130

Aşar ve rüsumada sâ'ire sene-i sabıkada vermiş olduğu

Kuruş

28

3

31

Resm-i ağnam 17
 Hınta
 Kile 5
 Kuruş 20
 Şa'ir
 Kile 1
 Kuruş 3
 Dâud oğlu Mustafa bin Dâud
 Mezrû-i tarla
 Dönüm 15
 Hâsılat senevîsi
 Kuruş
 280 sene 60
 950 sene 61
1230
 615 tansif
615
 Öküz resat 2
 Sağmal inek resat 2
 Hâsılat senevîsi
 Kuruş
 40
 Düğe resat 1
 Altmış iki senesi kaydolunacak
 Sağmal keçi 10
 Hâsılat senevîsi
 80
 Oğlak 10
 Kuzi 7
 Sağman ganem resat 7
 Hâsılat senevîsi
 Kuruş

56

Mecmû'undan bir senede temettüatı

Kuruş

781

100 merkum sermayesinden bir senede temettüatı

881**Sayfa 7****Hane 11****Numro 31**

Sene-i sabıkada virgû-i mahsusadan bir senede vermiş olduğu

Kuruş

50

Aşar ve rüsumada sâ'ire sene-i sabıkada vermiş olduğu

Kuruş

27

Hinta beher keyf kuruş 5

Kile 3

Kuruş 15

Şa'ir beher keyf kuruş 3

Kile 4

Kuruş 12

Hâcı Mustafa Seyyid Halil

Mezrû-i tarla

Dönüm 15

Hâsılat senevîsi

Kuruş

270 sene 60

600 sene 61

870

435 tansif

435

Öküzi resat 2

Sağman inek resat 1

Hâsılat senevîsi

Kuruş 20

Düğe resat 1

Altmış iki senesi kaydolunacak

Mecmû'undan bir senede temettüatı

Kuruş

455

050 merkurum rencber olub bir senede temettüatı

505

Hane 12

Numro 33

Sene-i sabıkada virgû-i mahsusadan bir senede vermiş olduğu

Kuruş

50

İmâm oğlu Abdallar Hasan bin Âli

Öküzi resat 2

Merkum hizmetkar olub bir senede temettüatı meras? 34

Kuruş

400 sene 60

150 merkurumun oğlu Halil dahi hizmetkar olub bir senede temettüatı

550

Sayfa 8**Hane 13****Numro 35**

İmâm oğlu Ömer bin Ali

Merkum kara şehir kazası karalarında Kara Bâzâr karyesinde dört

Seneden berü iskân olub karye-i mezburda habe'en? Vahdesi dahi olmadığı

Hane 14**Numro 38**

Sene-i sabıkada virgû-i mahsusadan bir senede vermiş olduğu

Kuruş

190

Aşar ve rüsumada sâ'ire sene-i sabıkada vermiş olduğu

Kuruş

39

Hınta beher keyf kuruş 5

Kile 6

Kuruş 30

Şa'ir beher keyf kuruş 3

Kile 3

Kuruş 9

Emir oğlu Seyyid İbrahim bin Mustafa

Mezrû-i tarla

Dönüm 15

Hâsılat senevîsi

Kuruş

390 sene 60

1000 sene 61

1390

695 tansif

695

Öküzi resat 2

Sağmal inek resat 2

Hâsılat senevîsi

Kuruş

40

Tosun resat 1

Merkeb resat 1

Mecmû'undan bir senede temettüatı

Kuruş

735

150 merkum keresteci olub bir senede temettüatı

885

Sayfa 9

Hane 15

Numro 43

Sene-i sabıkada virgû-i mahsusadan bir senede vermiş olduğu

Kuruş

40

Hâcî Mustafa oğlu Hasan bin Osmân

Mezrû-i tarla

Dönüm 5

Merkum karye-i mezburda emlakı ve hayvanatı olduğundan

Hızmetkarlı ile meşgul olub bir senede temettüatı

Kuruş

150

150? kerestecilikden temettüatı

300

Hane 16**Numro 45**

Sene-i sabıkada virgû-i mahsusadan bir senede vermiş olduğu

Kuruş

200

Aşar ve rüsumada sâ'ire sene-i sabıkada vermiş olduğu

Kuruş

54

Hinta beher keyf kuruş 5

Kile 7

Kuruş 35

Şa'ir beher keyf kuruş 3

Kile 5

Kuruş 15

Burçak beher keyf kuruş 4

Kile 1

Kuruş 4

Eskici oğlu Hasan bin Mehmed

Mezrû-i tarla

Dönüm 17

Hâsılat senevîsi

Kuruş

540 sene 61

1600 sene 61

2140

1070 tansif

1070

Öküzi resat 4

Sağmal inek resat 2

Hâsılat senevîsi

Kuruş

40

Düğe resat 2

Almış iki senesi kayd olunacak

Düğe camuş resat 1

Altmış iki senesi kayd olunacak

Mecmû'undan bir senede temettüatı

Kuruş

1110

0250 merkumun rencberlikden bir senede temettüatı

1360

Sayfa 10

Hane 17

Numro 50

Sene-i sabıkada virgû-i mahsusadan bir senede vermiş olduğu

Kuruş

80

Aşar ve rüsumada sâ'ire sene-i sabıkada vermiş olduğu

Kuruş

34

Hınta beher keyf kuruş 5

Kile 5

Kırış 25

Şa'ir beher keyf kuruş 3

Kile 3

Kuruş 9

Köle Mehmed oğlu Hasan bin Mustafa

Mezrû-i tarla

Dönüm 15

Hâsılat senevîsi

Kuruş

340 sene 61
 1200 sene 61
1540
 770 tansif
770
 Öküzi resat 2
 Sağmal inek resat 2
 Hâsılat senevîsi
 Kuruş
 40
 Mecmû'undan bir senede temettüatı
 Kuruş
 810

Hane 18

Numro 53

Sene-i sabıkada virgû-i mahsusadan bir senede vermiş olduğu
 Kuruş
 60
 Aşar ve rüsumada sâ'ire sene-i sabıkada vermiş olduğu
 Kuruş
 24
 Hınta beher keyf kuruş 5
 Kile 5
 Kuruş 25
 Şa'ir beher keyf kuruş 3
 Kile 3
 Kuruş 9
 Emir oğlu Seyyid Kara bin Mehmed
 Mezrû-i tarla
 Dönüm 5
 Hâsılat senevîsi

Kuruş

340 sene 61

500 sene 61

840

420 tansif

420

Karasığır öküzi resat 2

Mecmû'undan bir senede temettüatı

Kuruş

420

100 kerestecilikden temettüatı

520

Sayfa 11

Hane 19

Numro 54

Sene-i sabıkada virgû-i mahsusadan bir senede vermiş olduğu

Kuruş

100

Aşar ve rüsumada sâ'ire sene-i sabıkada vermiş olduğu

Kuruş

34

Hınta beher keyf kuruş 5

Kile 5

Kuruş 25

Şa'ir beher keyf kuruş 3

Kile 3

Kuruş 9

Beni Âdemoğlu İbrahim bin Halil

Mezrû-i tarla

Dönüm 20

Hâsılat senevîsi

Kuruş

340 sene 60

500 sene 61

840

420 tansif

420

Karasığır öküzi resat 2

Sağmal inek resat 2

Hâsılat senevîsi

Kuruş

40

Düğe resat 2

Altmış iki senesi kaydolunacak

Mecmû'undan bir senede temettüatı

Kuruş

460

150 merkum keresteci olub bir senede temettüatı

610

Hane 20

Numro 55

Sene-i sabıkada virgû-i mahsusadan bir senede vermiş olduğu

Kuruş

150

Aşar ve rüsumada sâ'ire sene-i sabıkada vermiş olduğu

Kuruş

37

6

43

Resmi ağnam 37

Hınta beher keyf kuruş 5

Kile 5

Kuruş 25

Şa'ir beher keyf kuruş 3

Kile 4

Kuruş 12

Âbâzer oğlu Osman bin Mehmed

Mezrû-i tarla

Dönüm 20

Hâsılat senevîsi

Kuruş

370 sene 60

1700 sene 61

2070

1035 tansif

1035

Karasığır öküzi resat 2

Camuş öküzi resat 2

Sağmal camuş resat 1

Hâsılat senevîsi

Kuruş

60

Kısrak (ma'atas)? Resat 1

Hâsılat senevîsi

Kuruş

60

Düğe 1

Dana erkek 1

Merkeb 1

Sağman ağnam resat 3

Hâsılat senevîsi

Kuruş 24

Sağmal keçi resat 7

Hâsılat senevîsi 49

Erkek keçi resat 20

Hâsılat senevîsi

30

Mecmû'undan bir senede temettüatı

Kuruş

1272

Sayfa 12

Hane 21

Numro 57

Sene-i sabıkada virgû-i mahsusadan bir senede vermiş olduğu

Kuruş

63

Aşar ve rüsumada sâ'ire sene-i sabıkada vermiş olduğu

Kuruş

22.5

Hınta beher keyf kuruş 5

Kile 3

Kuruş 15

Şa'ir beher keyf kuruş 3

Kile 2,5

Kuruş 7,5

Kul Mehmed oğlu Halil bin Abdalhalil

Mezrû-i tarla

Dönüm 10

Hâsılat senevîsi

Kuruş

225 sene 60

500 sene 61

725

362.5 tansif

362.5

Öküzi resat 2

Sağmal inek resat 1

Hâsılat senevîsi

Kuruş

20

Mecmû'undan bir senede temettüatı

Kuruş

372.5

150 kerestecilikden temettüatı

532.5

Hane 22

Numro 59

Sene-i sabıkada virgû-i mahsusadan bir senede vermiş olduğu

Kuruş

140

Aşar ve rüsumada sâ'ire sene-i sabıkada vermiş olduğu

Kuruş

26

Hınta beher keyf kuruş 5

Kile 4

Kuruş 20

Şa'ir beher keyf kuruş 3

Kile 2

Kuruş 6

İmâm oğlu İbrahim bin Ömer

Mezrû-i tarla

Dönüm –

Hâsılat senevîsi

Kuruş

260

500

760

380 tansif

380

Öküzi resat 2

Sağmal inek resat 1

Hâsılat senevîsi

Kuruş

20

Mutlib merkeb resat 1

Mecmû'undan bir senede temettüatı

Kuruş

400

250 bir senede keresteci olub temettüatı

650

Sayfa 13

Hane 23

Numro 61

Sene-i sabıkada virgû-i mahsusadan bir senede vermiş olduğu

Kuruş

60

Aşar ve rüsumada sâ'ire sene-i sabıkada vermiş olduğu

Kuruş

5

Hınta beher keyf kuruş 5

Kile 1

Kuruş 5

Şa'ir beher keyf kuruş 00

Kile 000

Kuruş 00

Emir oğlu Seyyid İbrahim bin Mehmed

Mezrû-i tarla

Dönüm 5

Hâsılat senevîsi

Kuruş

050

200

250

125 tansif

125

Öküzi resat 2

Sağmal inek resat 1

Hâsılat senevîsi

Kuruş

20

Mecmû'undan bir senede temettüatı

Kuruş

145

200 merkum karye-i mezburda kırâkcesi olub temettüatı

345

Hane 24

Numro 63

Sene-i sabıkada virgû-i mahsusadan bir senede vermiş olduğu

Kuruş

120

Aşar ve rüsumada sâ'ire sene-i sabıkada vermiş olduğu

Kuruş

35.5

Hınta beher keyf kuruş 5

Kile 5

Kuruş 25

Şa'ir beher keyf kuruş 3

Kile 3,5

Kuruş 10,5

Bin Emir oğlu Mustafa bin Mehmed

Mezrû-i tarla

Dönüm 15

Hâsılat senevîsi

Kuruş

355

1000

1355

677.5 tansif

677.5

Öküzi resat 2

Sağman inek resat 1

Hâsılat senevîsi

Kuruş

20

Merkeb mutlib resat 1

Mecmû'undan bir senede temettüatı

Kuruş

697.5

150 merkum keresteci olub bir senede temettüatı

747.5

Sayfa 14

Hane 25

Numro 66

Sene-i sabıkada virgû-i mahsusadan bir senede vermiş olduğu

Kuruş

135

Aşar ve rüsumada sâ'ire sene-i sabıkada vermiş olduğu

Kuruş

22.5

Hınta beher keyf kuruş 5

Kile 3

Kuruş 15

Şa'ir beher keyf kuruş 3

Kile 2,5

Kuruş 7,5

Kul Mehmed oğlu Mehmed bin Hüseyin

Mezrû-i tarla

Dönüm 15

Hâsılat senevîsi

Kuruş

225

900

1125

562 tansif

562

Öküzi resat 2

Sağmân câmûş resat 1

Hâsılat senevîsi

Kuruş 60

İki bâşlı tôsûn resat 1

Hâsılat vireceği

Tôsûn resat 1

Mecmû'undan bir senede temettüatı

Kuruş

622.5

100 bir senede kerestecilikden temettüatı

722.5

Hane 26

Numro 66

Sene-i sabıkada virgû-i mahsusadan bir senede vermiş olduğu

Kuruş

230

Aşar ve rüsumada sâ'ire sene-i sabıkada vermiş olduğu

Kuruş

58

Hınta beher keyf kuruş 5

Kile 8

Kuruş 40

Şa'ir beher keyf kuruş 3

Kile 6

Kuruş 18

Abdâl Âlîm oğlu İbrâhim bin İbrâhim

Mezrû-i tarla

Dönüm 25

Hâsılat senevîsi

Kuruş

580

290 tahmin?

870

Öküzi resat2

Câmûş öküzi resat 2

Sağmân inek resat 3

Hâsılat senevîsi

Kuruş

60

Düğe resat 2

Altmış iki senesi kaydolunacak

Erkek dana resat 2

Merkeb mûtlîb resat 1

Mecmû'undan bir senede temettüatı

Kuruş

640

350 merkum keresteci olûb bir senede temerrüatı

990

Sayfa 15

Hane 27

Numro 69

Sene-i sabıkada virgû-i mahsusadan bir senede vermiş olduğu

Kuruş

90

Aşar ve rüsumada sâ'ire sene-i sabıkada vermiş olduğu

Kuruş

7.5

Hınta beher keyf kuruş 5

Kile 1,5

Kuruş 7,5

Şa'ir beher keyf kuruş 3

Kile 00

Kuruş 00

Hâcı Mustafa oğlu Ömer bin Hasan

Mezrû-i tarla

Dönüm 8

Hâsılat senevîsi

Kuruş

75

400

475

237.5 tasnif

237.5

Öküzi resat 2

Sağman inek resat 1

Hâsılat senevîsi

Kuruş

20

Tosun resat 1

Mecmû'undan bir senede temettüatı

Kuruş

257.5

100 merkum cebeci olub bir senede temettüatı

357.5

Hane 28

Numro 70

Sene-i sabıkada virgû-i mahsusadan bir senede vermiş olduğu

Kuruş

55

Aşar ve rüsumada sâ'ire sene-i sabıkada vermiş olduğu

Kuruş

5

Hınta beher keyf kuruş 5

Kile 1

Kuruş 5

Zâ(b)ir? oğlu Mehmed bin Ali

Mezrû-i tarla

Dönüm 5

Hâsılat senevîsi

Kuruş

050

200

250

125 tansif

125

Merkum üç seneden berû Eskişehirde hacı Sâdi'de

Hızmetkâr olûb temettüatı

Kuruş

400

125 temettüatı

525

Sayfa 16

Hane 29

Numro 71

Sene-i sabıkada virgû-i mahsusadan bir senede vermiş olduğu

Kuruş

85

Aşar ve rüsumada sâ'ire sene-i sabıkada vermiş olduğu

Kuruş

34

Hınta beher keyf kuruş 5

Kile 5

Kuruş 25

Şa'ir beher keyf kuruş 3

Kile 3

Kuruş 9

Ma'âs? Oğlu Ahmed bin İbrahim

Mezrû-i tarla

Dönüm15

Hâsılat senevîsi

Kuruş

340

500

840

420 tansif

420

Öküzi resat 2

Sağmal inek resat 1

Hâsılat senevîsi

Kuruş 20

Merkeb resat 1

Mecmû'undan bir senede temettüatı

Kuruş

440

150 kerestecilikden temettüatı

590

Hane 30

Numro 74

Sene-i sabıkada virgû-i mahsusadan bir senede vermiş olduğu

Kuruş

120

Aşar ve rüsumada sâ'ire sene-i sabıkada vermiş olduğu

Kuruş

24.5

Hınta beher keyf kuruş 5

Kile 3

Kuruş 15

Şa'ir beher keyf kuruş 3

Kile 2,5

Kuruş 7,5

Şâban oğlu Âhmed bin Süleymân

Mezrû-i tarla

Dönüm15

Hâsılat senevîsi

Kuruş

225

800

1025

522.5 tansif

522.5

Öküzi resat 2

Sağman inek resat 2

Hâsılat senevîsi

Kuruş

40

Düğe resat 1

Mecmû'undan bir senede temettüatı

Kuruş

552.5

150 merkumun bir senede kerestecilikden temettüatı

502.5

Sayfa 17**Hane 31****Numro –**

Sene-i sabıkada virgû-i mahsusadan bir senede vermiş olduğu

Kuruş

120

Aşar ve rüsumada sâ'ire sene-i sabıkada vermiş olduğu

Kuruş

25

Hınta beher keyf kuruş 5

Kile 5

Kuruş 25

Bayrâm oğlu seyyid Hasan bin İsmâ'il

Mezrû-i tarla

Dönüm10

Hâsılat senevîsi

Kuruş

250

500

750

375 tansif

375

Öküzi resat 2

Sağman inek resat 2

Kuruş

40

Düğe 1

Altmış iki senesi kaydolunacak

Merkeb mutlib 1

Mecmû'undan bir senede temettüatı

Kuruş

415

125 merkumun dađcı ticaretinden temettüatı

540**Hane 32****Numro 80**

Sene-i sabıkada virgû-i mahsusadan bir senede vermiş olduđu

Kuruş

80

Aşar ve rüsumada sâ'ire sene-i sabıkada vermiş olduđu

Kuruş

21

Hinta beher keyf kuruş 5

Kile 3

Kuruş 15

Şa'ir beher keyf kuruş 3

Kile2

Kuruş 6

Eskici ođlu Halil bin Ahmed

Mezrû-i tarla

Dönüm10

Hâsılat senevîsi

Kuruş

210

500

610

355 tansif

355

Öküzi resat 2

Mecmû'undan bir senede temettüatı

Kuruş

355

300 merkum namlı kırında sanâi-i minlâda ortâkçı olûb temettüatı
655

Sayfa 18

Hane 33

Numro 81

Asafcı oğlu Hasan bin Ali
 Merkum Kütahya'da Pirlar Mahallesinde üç seneden berü
 İskân eylemiş olduđu

Hane 34

Numro 82

Eski oğlu Hüseyin bin İbrâhim
 Merkum on sene makdim validesiyle ma'en Eskişehir kaza-i karalarından
 İ(e)lyedâ karyesinde sâkin ve karar eylemiş olduđu

Sayfa 19

Hane 35

Numro 83

Kara Ali oğlu Ahmed bin Ali

Merkumun karye-i mezburda emlâkı ve arazisi ve hayvanatı olmadığından
 Yine karye-i mezbur sâkinlerinden kul Mehmed oğlu Mehmed (25) bin Hüseyin
 (66) yanında sâkin oluđu merkumun bir senede temettüatı

Kuruş

150

Hane 36**Numro 84**

Hâcî Emir ođlu İbrâhim bin İbrâhim

Merkum bayrakatı –asl Bâlâ’da mestûr Emir Mehmed ođlu

Hasan yanında sâkin ve karar eylemiş olduđu

Sayfa 20

Yekün

Temettuat 23480 kuruş

Hane 36

Nüfus mevcudu neferat 84

Virgu-i ma’ad ve ağnam

Kuruş

3566

0034 ağnam rüsümü

Bedel-i ‘âşar

Kuruş

0896 sene 60

2279 sene 61

Bâlâda mestûr karyemiz ahâlisinin matlûb-ı âlî vechile emlâk ve arâzî temettuatı tahrîr olunarak hiçbir şey ket(u) m ve ihfa ve bir kimesneye gadr u te’addi olunmamış olmađla gerek devlet-i âliye me’murları ve gerek me’murin-i sâire gelûb tahkîk-i mâl ettiklerinden hilâf-ı emr ve rızabir gûna hâl ve hareket namû olur ise kendû yedimizle kesb eylemiş olduğumuzdan haklarımızda iktiza eden cezâ icrâ buyurulmak üzrê taahhüdümüzü müş’ir ve defterimizin sıhhatı makrûne olduğunu mübeyyin tarafımızdan temhir kılındı’

Mühür
İmam
Karye Ūlû

Mühür
Muhtar-ı sâni
Karye Ūlû

Mühür
Muhtar-ı evvel
Karye Ūlû

Liva-i mezkurun zirâ't müdiri bulunduğumuzdan Bâlâ'da mestûr defter nezâreti 'âcizânemle terkim vetanzîm olmuş olduğundan mübeyyin tarafından temhîr kılındı

Bende

Mühür

Karye-i mezkûrun imâm ve muhtârâtı ve nahiye-i mezbûr nâibi ve 'âzâ-i meclis marifetleriyle ketb ve imlâ olmuş olân emr(i) nâzârdan ne gayretine tabî veliyyü'nî'amîlerinden mē'mûriyet hesabıyla eğerce mugâyir emr ve rızâ bir gûna hâl ve hareket îder îse mesûliyeti çâkerilerinden dahi 'âid olmak üzrê işbû mahallê şerh vîrildi.

Bende

Mühür

3.5. KARÂCAVİRÂN KÖYÜ (ML. VRD. TMT. NR. 8602)

Sayfa 1

Kütahya Sancağına tabi' Armud Nahiyesinde vaki' Karacaviran Karyesinin Tahrir-i Temettü'at defteridir.

Sene 61

Sayfa 2

Kütâhya nahiyesinden Armudili nahiyesine tabi' Karâcavirân karyesi emlâk ve temettüatı

Mabeyn defteri

Hane 1

Numro 1

Sene-i sabıkada virgû-i mahsusadan bir senede vermiş olduğu

Kuruş

390

Aşar ve rüsumada sâ'ire sene-i sabıkada vermiş olduğu

Kuruş

84

30

114

Resm-i âğnam nısf-ı kayda geçen 50

Hınta

Kile 80

Kuruş 80

Şa'ir

Kile 4

Kuruş 12

Burçak

Kile 0,5

Kuruş 2

Alicek oğlu Seyyid hâcî ‘Abdalrahmân bin Mehmed

Mezrû-i tarla

Dönüm18

Hâsılat

Kuruş

486 sene 60

960 sene 61

1446

0723 tansif

0723

Karasığır öküzi resat 4

Karasığır inek sağmal resat 2

Hâsılat senevîsi

Kuruş

20

Yoz inek resat 2

Kısrak resat 2

Merkeb resat 1

Sağmal ağnam resat 3

Hâsılat vereceği sene 62

Mecmû’undan bir senede temettüatı

Kuruş

1418

0800

2218

Hane 2**Numro 4**

Sene-i sabıkada virgû-i mahsusadan bir senede vermiş olduğu

Kuruş

390

Aşar ve rüsumada sâ'ire sene-i sabıkada vermiş olduğu

Kuruş

61

50 resmi ağnam

111

Hınta

Kile 10

Kuruş 50

Şa'ir

Kile 3

Kuruş 9

Burçak

Kile 0,5

Kuruş 2

Alicek oğlu Hacı İbrâhim Bin Mehmed

Mezrû-i tarla

Dönüm20

Hâsılat senevîsi

Kuruş

0590 sene 60

0880 sene 61

1470

0735 tansif

0735

Sağman ganem resat 40

Hâsılat senevîsi

Kuruş

320

Yoz ganem resat 10

Hâsılat senevîsi

Kuruş 15

Sağman keçi resat 60

Hâsılat senevîsi

Kuruş 20

Yoz keçi resat 20

Hâsılat

30

Sağman inek resat 1

Hâsılat senevîsi

Kuruş

20

Beygir resat 1

Hâsılat senevîsi

Kuruş

30

Merkeb resat 1

Hâsılat 15

Karasığır öküzi resat 4

Mecmû'undan bir senede temettüatı

Kuruş

1585

0200 kerestecilikden temettüatı

1785

Sayfa 3**Hane 3****Numro 6**

Sene-i sabıkada virgû-i mahsusadan bir senede vermiş olduğu

Kuruş

58

Aşar ve rüsum olarak bir senede iade eylemiş olduğu

Kuruş

54

Hınta

Kile 8

Kuruş 40

Şa'ir

Kile4

Kuruş 12

Burçak

Kile 0,5

Kuruş 2

Alicek oğlu Seyyid Osmân bin Ahmed

Mezrû-i tarla

Dönüm15

Hâsılat

Kuruş

532 sene 60

629 sene 61

1161

0580.5

580.5

Karasığır öküzi resat 4

Sağmâl inek resat 1

Hâsılat senevîsi

Kuruş

20

Dâna resat 1

Hâsılat vereceği

62

Merkeb resat 1

Mecmû'undan bir senede temettüatı

Kuruş

600.5

100

700.5

Hane 4

Numro 10

Sene-i sabıkada virgû-i mahsusadan bir senede vermiş olduğu

Kuruş

138

Aşar ve rüsum olarak bir senede iade eylemiş olduğu

Kuruş

51

04 resmi ağnam

55

Hınta

Kile 7

Kuruş 35

Şa'ir

Kile 4

Kuruş 12

Burçak

Kile 1

Kuruş 4

Hâci Mehmed oğlu Seyyid Osmân bin Mehmed

Mezrû-i tarla

Dönüm 15

Hâsılat

Kuruş

510 sene 60

725 sene 61

1235

0617.5

0617.5

Sağmâl âğman resat 2

Hâsılat senevîsi

Kuruş

16

Sağmâl keçi resat 10

Hâsılat senevîsi

Kuruş

70

Sağmâl inek resat 2

Hâsılat senevîsi

Kuruş

40

Merkeb resat 1

Borc tahmin hâsılat

Kuruş

15

Karasığır öküzi resat 2

Mecmû'undan bir senede temettüatı

Kuruş

743.5

200 kerestecilikden temettüatı

943.5

Sayfa 4**Hane 5****Numro 12**

Sene-i sabıkada vermiş olduğu

Kuruş

274

Aşar ve rüsum bir senede vermiş olduğu

Kuruş

31.5

30 resmi ağman

61.5

Hınta

Kile 4

Kuruş 20

Şa'ir

Kile 2,5

Kuruş 7,5

Burçak

Kile 1

Kuruş 4

Muharrem oğlu Abdal bin Hâci Halil

Mezrû-i tarla

Dönüm15

Hâsılat

Kuruş

315 sene 60

525 sene 61

840

420

420

Sağmâl âğnam res 20

Hâsılat senevîsi

Kuruş

160

Sağmâl keçi res 50

Hâsılat senevîsi

Kuruş

350

Sağmâl inek res 1

Hâsılat senevîsi

Kuruş

20

Yoz camuş res 34

Hâsılat vereceği 62

Merkeb res 1

Hâsılat senevîsi tahminen

Kuruş

15

Karasığır öküzi res 2

Mecmû'undan bir senede temettüatı

Kuruş

945

200 karındaşı İbrâhim temettüatı 14

300 diğerkarındaşı Hüseyin temettüatı

080 diğerkarındaşı Hasan temettüatı 16

1525

Hane 6

Numro 17

Sene-i sabıkada vergü-i mahsusası

Kuruş

176

Aşar ve rüsum bir senede iade eylemiş olduğu

Kuruş

38

12 resmi ağnam

50

Hınta

Kile 5

Kuruş 25

Şa'ir

Kile 3

Kuruş 9

Burçak

Kile 1

Kuruş 4

Muharrem oğlu Mehmed Bin Ali

Mezrû-i tarla

Dönüm15

Hâsılat

Kuruş

380 sene 60

637 sene 61

1017

0508.5

0508.5

Sağmâl ağnam res 20

Hâsılat senevîsi

Kuruş

160

Sağmâl keçi res 30

Hâsılat senevîsi 21

Yoz camuş res 5

Hâsılat vereceği 62

Yoz şişek res 5

Hâsılat vereceği 61
 Karasığır öküzi res 2
 Camuş öküzi res 2
 Sağmâl inek resat 2
 Hâsılat senevîsi
 Kuruş
 40
 Kısır inek res 3
 Mecmû'undan bir senede temettüatı
 Kuruş
 918.5
 600 sermayesinden temettüatı
1518.5

Sayfa 5

Hane 7

Numro 22

Sene-i sabıkada vergü-i mahsusası
 Kuruş
 150
 Aşar ve rüsum bir senede iade eylemiş olduğu
 Kuruş
 25
 04 resmi ağnam
29
 Hınta
 Kile 3
 Kuruş 15
 Şa'ir
 Kile 2

Kuruş 6

Burçak

Kile 1

Kuruş 4

Kôca Süleymân oğlu Ali bin Ali

Mezrû-i tarla

Dönüm15

Hâsılat

Kuruş

250 sene 60

425 sene 61

675

337.5

337.5

Sağmâl ağnam res 8

Hâsılat senevîsi

Kuruş 64

Sağmâl keçi res 5

Hâsılat senevîsi

Kuruş

40

Merkeb res 1

Hâsılat

Kuruş

15

Karasığır öküzi res3

Kısrâk res 2

Hâsılat senevîsi

Kuruş

60

Mecmû'undan bir senede temettüatı

Kuruş

516.5

200 mâlûf olduđu ticaretinden temettüatı

717.5

Hane 8

Numro 26

Sene-i sabıkada vergüsi

Kuruş

150

Aşar ve rüsum bir senede iade eylemiş olduđu

Kuruş

22.5

Hınta

Kile 2,5

Kuruş 12,5

Şa'ir

Kile 2

Kuruş 6

Burçak

Kile 1

Kuruş 4

Kôca Süleymân ođlu Süleyman bin Ali

Mezrû-i tarla

Dönüm15

Hâsılat

Kuruş

225 sene 60

440 sene 61

665

332.5

332.5

Karasıđır öküzi res 4

Kısır inek res 2

Dişi dana res 1

Altmış iki senede hâsılat kaydı

Kısrak res 1

Hâsılat senevîsi

Kuruş

60

Mecmû'undan bir senede temettüatı

Kuruş

392.5

700 mâlûf olduğu ticaretinden temettüatı

992.5

Sayfa 6

Hane 9

Numro 29

Sene-i sabıkada vergüsi

Kuruş

35

Aşar ve rüsum bir senede vermiş olduğu

Kuruş

10.5

Hınta

Kile 1,5

Kuruş 7,5

Şa'ir

Kile 1

Kuruş 3

Eveli oğlu Ali bin Ahmed

Mezrû-i tarla

Dönüm15

Hâsılat senevîsi

Kuruş

105 sene 60

216 sene 61

321

160.5

160.5

Sağmâl inek res 1

Hâsılat senevîsi

Kuruş

20

Mecmû'undan bir senede temettüatı

Kuruş

180.5

300 merkumun çiftci olmayûb –? hizmetkârlû mahiyeti ider icraatı senevîsi 100

480.5

Hane 10

Numro 32

Sene-i sabıkada vergüsü

Kuruş

57

Aşar ve rüsum bir senede iade eylemiş olduğu

Kuruş

19

Hınta

Kile 2,5

12.5

Şa'ir

Kile 1,5

Kuruş 4,5

Burçak

Kile 0,5

Kuruş 2

Eveli oğlu Mutafa bin Ahmed

Mezrû-i tarla

Dönüm10

Hâsılat senevîsi

Kuruş

190 sene 60

321 sene 61

511

255.5

255.5

Karasığır öküzi res 2

Kısır inek res 2

Mecmû'undan bir senede temettüatı

Kuruş

255.5

100 mâlûf olduğu hatab-ı firuhte eylediği

355.5

Sayfa 7

Hane 11

Numro 33

Sene-i sabıkada vergü-i mahsusası

Kuruş

55

Aşar ve rüsum bir senede iade eylemiş olduğu

Kuruş

109

Hınta

Kile 2,5

Kuruş 12,5

Şa'ir

Kile 1,5

Kuruş 3,5

Eveli oğlu İbrâhim bin Ahmed

Mezrû-i tarla

Dönüm10

Hâsılat senevîsi

Kuruş

170 sene 60

319 sene 61

489

244.5

244.5

Karasığır öküzi res 2

Mecmû'undan bir senede temettüatı

Kuruş

244.5

100 hizmetkârlû ile ahran icratı

344.5

Hane 12

Numro 34

Sene-i sabıkada vergü-i mahsusası

Kuruş

150

Aşar ve rüsum bir senede iade eylemiş olduğu

Kuruş

30.5

Hınta

Kile 3,5

Kuruş 17,5

Şa'ir

Kile 3

Kuruş 9

Burçak

Kile 1

Kuruş 4

Ayvâz oğlu Hüseyin bin Ali

Mezrû-i tarla

Dönüm 12

Hâsılat

Kuruş

305 sene 60

525 sene 61

830

415

415

Karasığır öküzi res4

Sağmâl inek res 1

Hâsılat senevîsi

Kuruş

20

Kısrak res 1

Dana res 1

Mecmû'undan bir senede temettüatı

Kuruş

450

500 oğlu Ali ticaretinden temettüatı numro 35

950

Sayfa 8**Hane 13****Numro 37**

Sene-i sabıkada bir senede vergüsü

Kuruş

76

Aşar ve rüsum bir senede iade eylemiş olduğu

Kuruş

31

Hınta

Kile 4

Kuruş 20

Şa'ir

Kile 3

Kuruş 9

Burçak

Kile 0,5

Kuruş 2

Cafer oğlu Seyyid Mehmed bin Seyyid Ali

Mezrû-i tarla

Dönüm 10

Hâsılat

Kuruş

303 sene 60

729 sene 61

1032

0516

0516

Karasığır öküzi res 2

Sağmâl inek res 1

Hâsılat senevîsi

Kuruş

20

Kısır inek res 1

Merkeb res 1

Mecmû'undan bir senede temettüatı

Kuruş

516

300 karındaşı Seyyid hasan temettüatı numro38

200 merkumun şâ'ir mâlûf olduđu temettüatı

1016

Hane 14

Numro 40

Sene-i sabıkada virgû-i mahsusadan bir senede vermiş olduđu

Kuruş

166

Aşar ve rüsüm bir senede iade eylemiş olduđu

Kuruş

46

02 resmi ağnam koyun 8 keçi 2

48

Hınta

Kile 6

Kuruş 30

Şa'ir

Kile 3

Kuruş 12

Burçak

Kile 1

Kuruş 4

Cafer ođlu Seyyid Ali bin Mehmed

Mezrû-i tarla

Dönüm 15

Hâsılat

Kuruş

460 sene 60

920 sene 61

1380

0690

0690

Karasıđır öküzi res 3

Sađmâl inek res 2

Hâsılat senevîsi

Kuruş

40

Dana res 1

Hâsılat vereceđi 61

Sađmâl keçi res 8

Hâsılat senevîsi

Kuruş

56

Sađmân ađnam res 2

Hâsılat senevîsi

Kuruş 16

Kısrak res 1

Merkeb res –

Mecmû'undan bir senede temettüatı

Kuruş

766

600 sermayesinden ticaretinden temettüatı

1366

Sayfa 9**Hane 15****Numro 42**

Sene-i sabıkada vergü-i mahsusası

Kuruş

176

Aşar ve rüsum bir senede iade eylemiş olduğu

Kuruş

36

Hınta

Kile 5

Kuruş 25

Şa'ir

Kile 3

Kuruş 9

Burçak

Kile 0,5

Kuruş 2

Ayvaz oğlu Halil bin Halil

Mezrû-i tarla

Dönüm 13

Hâsılat

Kuruş

360 sene 60

720 sene 61

1080

0540

0540

Karasığır öküzi res 2

Kısır inek res 2

Dana res 1

Merkeb res 1

Mecmû'undan bir senede temettüatı

Kuruş

540

500 ticaretinden temettüatı

1040

Hane 16

Numro 44

Sene-i sabıkada vergüsü

Kuruş

38

Aşar ve rüsum bir senede vermiş olduğu

Kuruş

25

Hınta

Kile 3

Kuruş 15

Şa'ir

Kile 2

Kuruş 6

Burçak

Kile 1

Kuruş 4

Ayvâz oğlu Mustafa bin Halil

Mezrû-i tarla

Dönüm 10

Hâsılat senevîsi

Kuruş

250 sene 60

520 sene 61

770

385

385

Karasığır öküzi res 2

Sağmâl inek res 1

Hâsılat senevîsi

Kuruş

20

Mecmû'undan bir senede temettüatı

Kuruş

405

050 mâlûf olduđu ticaretinden temettüatı

455**Sayfa 10****Hane 17****Numro 46**

Sene-i sabıkada virgû-i mahsusadan bir senede vermiş olduđu

Kuruş

61

Aşar ve rüsum bir senede iade eylemiş olduđu

Kuruş

22

Hinta beher fey kuruş 5

Kile 2,5

Kuruş 12,5

Şa'ir beher fey kuruş3

Kile 1,5

Kuruş 4,5

Burçak beher fey kuruş 4

Kile 1

Kuruş 4

Muharrem ođlu Seyyid Ali Akca Ali

Mezrû-i tarla

Dönüm 10

Hâsılat senevîsi

Kuruş

210 sene 60

470 sene 61

680

340

340

Câmûş öküzi res 2

Sađmâl câmûş res 1

Hâsılat senevîsi

Kuruş

60

Sađman inek res 1

Hâsılat senevîsi

Kuruş

20

Dana res 1

Merkeb resat 1

Mecmû'undan bir senede temettüatı

Kuruş

420

100 sâ'ire ticaretinden temettüatı

520

Hane 18

Numro 47

Sene-i sabıkada virgû-i mahsusadan bir senede vermiş olduđu

Kuruş

62

Aşar ve rüsum bir senede iade eylemiş olduğu

Kuruş

23

Hınta beher fey kuruş 5

Kile 3

Kuruş 15

Şa'ir beher fey kuruş 3

Kile 2

Kuruş 6

Burçak

Kile 0,5

Kuruş 4

Muharrem oğlu Seyyid Mustafa bin Akca Ali

Mezrû-i tarla

Dönüm 10

Hâsılat senevîsi

Kuruş

230 sene 60

470 sene 61

700

350

350

Karasığır öküzi resat 2

Sağmâl inek resat 1

Hâsılat senevîsi

Kuruş 20

Kısır inek resat 1

Merkeb resat 1

Mecmû'undan bir senede temettüatı

Kuruş

370

150 hatab tekkelinden temettüatı

520**Sayfa 11****Hane 19****Numro 48**

Sene-i sabıkada virgû-i mahsusadan bir senede vermiş olduğu

Kuruş

42

Aşar ve rüsum bir senede iade eylemiş olduğu

Kuruş

15

Hinta beher fey kuruş 5

Kile 2

Kuruş 10

Şa'ir beher fey kuruş 3

Kile 1

Kuruş 3

Burçak beher fey kuruş 4

Kile 0,5

Kuruş 2

Gariz oğlu Asâkir-i nizamiye bâ tezkire ihrâclarından Abdal Aziz bin Ali

Mezrû-i tarla

Dönüm 10

Hâsılat senevîsi

Kuruş

150 sene 60

316 sene 61

466

233

233

Karasığır öküzi resat 2

Mecmû'undan bir senede temettüatı

Kuruş

233

Hane 20**Numro 51**

Sene-i sabıkada virgû-i mahsusadan bir senede vermiş olduğu

Kuruş

113

Aşar ve rüsum bir senede iade eylemiş olduğu

Kuruş

48

Hinta beher fey kuruş 5

Kile 7

Kuruş 35

Şa'ir beher fey kuruş 3

Kile 3

Kuruş 9

Burçak beher fey kuruş 4

Kile 1

Kuruş 4

Aziz oğulları Mahir karındâşı Ahmed diğer karındâşı Halil –? (bin) Ali

Mezrû-i tarla

Dönüm 15

Hâsılat senevîsi

Kuruş

480 sene 60

821 sene 61

1301

0650.5

0650.5

Karasıđır öküzi resat 4

Sađmâl inek resat 2

Hâsılat senevîsi

Kuruş 40

Kısır inek resat 1

Merkeb resat 1

Mecmû'undan bir senede temettüatı

Kuruş

690,5

250

940,5

Sayfa 12

Hane 21

Numro 53

Sene-i sabıkada virgû-i mahsusadan bir senede vermiş olduđu

Kuruş

182

Aşar ve rüsum sene-i sabıkada bir senede vermiş olduđu

Kuruş

49.5

35 resmi ağnam kaydan keçi 150

84.5

Hınta

Kile 7

Kuruş 35

Şa'ir

Kile 3,5

Kuruş 10,5

Burçak

Kile 1

Kuruş 4

Süleyman oğlu Seyyid Mustafa bin Ali

Mezrû-i tarla

Dönüm 16

Hâsılat senevîsi

Kuruş

490 sene 60

810 sene 61

1300

0650

0650

Sağmâl ağnam resat 35

Hâsılat senevîsi

Kuruş

280

Kısır ganem resat 15

Hâsılat senevîsi

Kuruş

22.5

Sağmâl keçi resat 40

Hâsılat senevîsi

Kuruş

280

Dölsüz kısrak resat 1

Kısır keçi resat 15

Sağmâl inek resat 1

Hâsılat senevîsi

Kuruş

20

Kısır inek resat 1

Karasığır öküzi resat 1

Dana resat 1

Mecmû'undan bir senede temettüatı

Kuruş

1252.5

0300 oğlu Halil çôbân ganem temettüatı numro 54

1552.5

Hane 22

Numro 56

Sene-i sabıkada virgû-i mahsusadan bir senede vermiş olduğu

Kuruş

176

Aşar ve rüsum sene-i sabıkada bir senede vermiş olduğu

Kuruş

42

20 resmi ağnam keçi 100

62

Hınta beher fey kuruş 5

Kile 5,5

Kuruş 17,5

Şa'ir beher fey kuruş 3

Kile 3,5

Kuruş 10,5

Burçak beher fey kuruş 4

Kile 1

Kuruş 4

Süleyman oğlu Seyyid Osman bin Ahmed

Mezrû-i tarla

Dönüm 14

Hâsılat senevîsi

Kuruş

370 sene 60

630 sene 61

1000

0500

0500

Sağmâl ağnam resat 35

Hâsılat senevîsi

Kuruş

280

Kısır ganem resat 10

Hâsılat senevîsi

Kuruş

15

Sağmal keçi resat 30

Hâsılat senevîsi

Kuruş

210

Kısır keçi resat 10

Hâsılat senevîsi

Kuruş

15

Kısrak resat 1

Sağmâl inek resat 1

Hâsılat senevîsi

Kuruş

20

Karasığır öküzi resat 2

Kısır inek resat 1

Dana resat 1

Mecmû'undan bir senede temettüatı

Kuruş

1010

0150 kerestecilikden temettüatı

1160

Sayfa 13

Hane 23

Numro 59

Sene-i sabıkada virgû-i mahsusadan bir senede vermiş olduğu

Kuruş

62

Aşar ve rüsum sene-i sabıkada bir senede vermiş olduğu

Kuruş

23

Hınta

Kile 3

Kuruş 15

Şa'ir

Kile 2

Kuruş 6

Burçak

Kile 0,5

Kuruş 2

Süleyman oğlu Seyyid Mehmed bin Ahmed

Mezrû-i tarla

Dönüm 12

Hâsılat senevîsi

Kuruş

230 sene 60

470 sene 61

700

350

350

Karasığır öküzi resat 2

Sağmal inek resat 1

Hâsılat senevîsi

Kuruş

20

Kısır inek resat 1

Dişi dana resat 1

Hâsılat vereceği 62

Merkeb resat 1

Mecmû'undan bir senede temettüatı

Kuruş

370

100 kereste ve hatabdan temettüatı

470**Hane 24****Numro 60**

Sene-i sabıkada virgû-i mahsusadan bir senede vermiş olduğu

Kuruş

176

Aşar ve rüsum sene-i sabıkada bir senede vermiş olduğu

Kuruş

40

35 resmi ağnam kaydan keçi 175

75

Hinta

Kile 5,5

Kuruş 27,5

Şa'ir

Kile 3,5

Kuruş 10,5

Borcan

Kile 0,5

Kuruş 2

Süleyman oğlu Seyyid Hüseyin bin Ahmed

Mezrû-i tarla

Dönüm 15

Hâsılat senevîsi

Kuruş

400 sene 60

800 sene 61

1200

0600

0600

Sağmâl ağnam resat 30

Hâsılat senevîsi

Kuruş

240

Kısır ganem resat 8

Hâsılat senevîsi

Kuruş

12

Sağmâl keçi resat 40

Hâsılat

Kuruş

280

Yoz keçi resat 15

Hâsılat 22,5

Karasığır öküzi resat 4

Sağmâl inek resat 1

Hâsılat

Kuruş

20

Kısır inek resat 1

Kısrak resat 1

Ma'ndai resat 1

Merkeb resat 1

Mecmû'undan bir senede temettüatı

Kuruş

1162.5

Sayfa 14**Hane 25****Numro 62**

Sene-i sabıkada virgû-i mahsusadan bir senede vermiş olduğu

Kuruş

120

Aşar ve rüsum sene-i sabıkada bir senede vermiş olduğu

Kuruş

38

Hinta

Kile 5

Kuruş 25

Şa'ir

Kile 3

Kuruş 9

Burçak

Kile 1

Kuruş 4

Dede oğlu Hacı Abdal bin Mehmed

Mezrû-i tarla

Dönüm 15

Hâsılat

Kuruş

380 sene 60

218 sene 61

597

Karasığır öküzi resat 4

Sağmâl inek resat 2

Hâsılat senevîsi

Kuruş

40

Kısır inek resat 2

Kısrâk resat 1

Dana resat 1

Merkeb resat 1

Mecmû'undan bir senede temettüatı

Kuruş

420

250 oğlu Hüseyin ticaretinden temettüatı numro 63

250 diğér oğlu Yusuf ticaretinden temettüatı numro 64

920

Hane 26

Numro 65

Sene-i sabıkada virgû-i mahsusadan bir senede vermiş olduđu

Kuruş

75

Aşar ve rüsum sene-i sabıkada bir senede vermiş olduđu

Kuruş

28

Hınta

Kile 3

Kuruş 15

Şa'ir

Kile 3

Kuruş 9

Burçak

Kile 1

Kuruş 4

Dedeli oğlu Seyyid Mehmed bin Hacı Abdal

Mezrû-i tarla

Dönüm 10

Hâsılat

Kuruş

280 sene 60

360 sene 61

740

390

390

Karasığır öküzi resat 2

Sağmâl inek resat 1

Hâsılat senevîsi

Kuruş

20

Kısır inek resat 1

Dana resat 1

Altmış iki senesi hâsılat vereceği

Merkeb resat 1

Mecmû'undan bir senede temettüatı

Kuruş

410

100 mâlûf olduğu zahire ticaretinden

510

Sayfa 15**Hane 27****Numro 67**

Sene-i sabıkada virgû-i mahsusadan bir senede vermiş olduğu

Kuruş

40

Aşar ve rüsum sene-i sabıkada bir senede vermiş olduğu

Kuruş

13

Hınta

Kile 2

Kuruş 10

Şa'ir

Kile 1

Kuruş 3

Dede oğlu Ali bin Hacı Abdal

Mezrû-i tarla

Dönüm 8

Hâsılat senevîsi

Kuruş

130 sene 60

270 sene 61

400

200

200

Karasığır öküzi resat 2

Kısrâk resat 1

Mecmû'undan bir senede temettüatı

Kuruş

200

200 hatab tekelerinden bir senede temettüatı

400

Hane 28

Numro 70

Kara Halil oğlu Halil bin Yusuf

Merkum sâ'ir ticareti olmayub Etrafşehir

Nahiyesine tabi' Dûğlarlı karyesinde sınır çobânı

Olûb bir senede tahminen temettüatı

Kuruş

300

050 oğlu İbrâhim hizmetkârlû ile bâbâsı yanında çobân

350

Sayfa 16

Hane 29

Numro 73

Sene-i sabıkada virgû-i mahsusadan bir senede vermiş olduđu

Kuruş

50

Aşar ve rüsum sene-i sabıkada bir senede vermiş olduđu

Kuruş

13

Hınta

Kile 2

Kuruş 10

Şa'ir

Kile 1

Kuruş 3

Hacı Ali oğlu Seyyid Hüseyin bin Ali

Mezrû-i tarla

Dönüm 8

Hâsılat

Kuruş

130 sene 60

321 sene 61

451

225,5

225,5

Karasığır öküzi resat 2

Sağmâl inek resat 1

Hâsılat senevîsi

Kuruş

20

Mecmû'undan bir senede temettüatı

Kuruş

245,5

100 karındâşı Veli bir senede hizmetkâr hakkı numro 75

345,5

Hane 30

Numro 76

Sene-i sabıkada virgû-i mahsusadan bir senede vermiş olduğu

Kuruş

390

Aşar ve rüsum sene-i sabıkada bir senede iade eylemiş olduğu

Kuruş

69

55 resmi ağnam koyun 35 keçi 80

124

Hınta

Kile 10

Kuruş 50

Şa'ir

Kile 5

Kuruş 15

Burçak

Kile 1

Kuruş 4

Veli oğlu Hacı Halil bin Veli

Mezrû-i tarla

Dönüm 20

Hâsılat

Kuruş

690 sene 60

960 sene 61

1650

0825

0825

Karasığır öküzi resat 2

Sağmâl inek reesat 3

Hâsılat senevîsi

Kuruş

60

Kısır inek resat 5

Dana resat 3

Hâsılat vereceği 62

Kısrâk resat 2

Merkeb resat 1

Sağmâl ağnam resat 20

Hâsılat

Kuruş

160

Kısır ganem resat 5

Hâsılat

Kuruş

22,5

Sağmân keçi resat 60

Hâsılat

Kuruş

420

Kısır keçi resat 20

Hâsılat

Kuruş

30

Mecmû'undan bir senede temettüatı

Kuruş

1517,5

0250 oğlu Mehmed'in temettüatı numro 77

0250 diğer oğlu İbrâhim 78

1-?67,5

Sayfa 17

Hane 31

Numro 83

Sene-i sabıkada virgû-i mahsusadan bir senede vermiş olduğu

Kuruş

76

Aşar ve rüsum sene-i sabıkada bir senede iade eylemiş olduğu

Kuruş

30

Hınta

Kile 4

Kuruş 20

Şa'ir

Kile 2

Kuruş 6

Burçak

Kile 1

Kuruş 4

Veli oğlu Selam bin Mustafa

Mezra-i tarla

Dönüm 8

Hâsılat

Kuruş

300 sene 60

420 sene 61

720

360

360

Karasığır öküzi resat 2

Sağmâl inek resat 1

Hâsılat senevîsi

Kuruş

20

Kısır inek resat 1

Mecmû'undan bir senede temettüatı

Kuruş

380

400 mâlûf olduğu arı(pa)cılıktan temettüatı

780

Hane 32**Numro87**

Sene-i sabıkada virgû-i mahsusadan bir senede vermiş olduğu

Kuruş

000

Bir fâni? (pirifani) ôlûb tekâlifden ma'af idüğü

Alicek oğlu Seyyid Ali Bin Hüseyin

Mezra-i tarla

Dönüm 8

İcâr senevîsi ahre zirâ'i idib senevîsi

Kuruş

40

Sağmân inek resat 1

Hâsılat senevîsi

Kuruş

20

Dana resat 1

Hâsılat vereceği 62(sene)

Fakirelhâl ve keşirela'yâl ôlûb kuvveti yevmiyeye

Muhtâc idüğü

Efendim

Sayfa 18**Hane 33****Numro 89**

Sene-i sabıkada virgû-i mahsusadan bir senede vermiş olduğu

Kuruş

50

Aşar ve rüsum sene-i sabıkada bir senede iade eylemiş olduğu

Kuruş

13

Hınta

Kile 2

Kuruş 10

Şa'ir

Kile 1

Kuruş 3

Alicek oğlu Mustafa bin Mehmed

Mezra-i tarla

Dönüm 6

Hâsılat

Kuruş

130 sene 60

270 sene 61

400

200

200

Karasığır öküzi resat 3

Sağmâl inek resat 2

Hâsılat senevîsi

Kuruş

40

Dana resat 1

Mecmû'undan bir senede temettüatı

Kuruş

240

200 arab mahallesinden hatab tekelerinden

440

Hane 34**Numro 91**

Sene-i sabıkada virgû-i mahsusadan bir senede vermiş olduğu

Kuruş

47

Süleyman oğlu seyyid Ali bin Müslim

Merkum karye-i mezbûr sakininden Alicek oğlu Hacı

Abdalrahman yanında hizmetkâr ôlûb tahminen temettüatı

Kuruş

300

Karındâşı Yakub numro 92

Mezbûr dahi karye-i mezbûr sakininden ‘ayni

Hüseyinde çobân ôlûb tahminen temettüatı

Kuruş

200

Sayfa 19**Hane 35****Numro 93**

Sene-i sabıkada virgû-i mahsusadan bir senede vermiş olduğu

Kuruş

62

Aşar ve rüsum sene-i sabıkada bir senede iade eylemiş olduğu

Kuruş

31

Hınta

Kile 4

Kuruş 20

Şa’ir

Kile 3

Kuruş 9

Burçak

Kile 0,5

Kuruş 2

Hacı Muharrem oğlu Seyyid Ali bin Mehmed

Karasığır öküzi resat 2

Sağmâl inek resat 2

Kuruş 40

Mecmû'undan bir senede temettüatı

Kuruş

535

Hane 36

Numro 96

Veli oğlu Ali bin Mustafa

Mezra-i tarla

Dönüm 8

Hâsılat senevîsi

Kuruş

170 sene 60

235 sene 61

405

202,5

202,5

Karasığır öküzi resat 2

Mecmû'undan bir senede temettüatı

Kuruş

202,5

100 arab hamulesinden hatab tekeline

302,5

Sayfa 20**Hane 37****Numro 100**

Sene-i sabıkada virgû-i mahsusadan bir senede vermiş olduğu

Kuruş

38

Aşar ve rüsum sene-i sabıkada bir senede iade eylemiş olduğu

Kuruş

17

Hınta

Kile 2

Kuruş 10

Şa'ir

Kile 1

Kuruş 3

Burçak

Kile 1

Kuruş 4

Muharrem oğlu Hüseyin bin Akce Ali

Mezra-i tarla

Dönüm 10

Hâsılat senevîsi

Kuruş

170 sene 60

321 sene 61

481

245,5

245,5

Karasiğır öküzi resat 2

Sağmâl inek resat 1

Hâsılat senevîsi

Kuruş

20

Kısır inek resat 1

Mecmû'undan bir senede temettüatı

Kuruş

202,5

100 hizmetkârlıktan temettüatı

302,5

İcmâl Yekün

Temettuat 30352,5 kuruş

Yekün hane 37

Nüfus mevcudu neferat 100

Ma'ad ve ağnam vergü-i senevîsi

Kuruş

74398

277 aded-iağnam

Bedel-i 'âşar

Kuruş

1115,5 sene 60

1841 sene 61

Bâlâda mestûr karyemiz ahâlisininmatlûb-ı âlî vechile emlâk ve arâzî temettuatı tahrîr olunarak hiçbir şey ket(u) m ve ihfa ve bir kimesneye gadr u te'addi olunmamış olmağla gerek devlet-i âliye me'murları ve gerek me'murin-i sâire gelûb tahkîk-i mâl ettiklerinden hilâf-ı emr ve rızabir gûna hâl ve hareket namû olur ise kendû yedimizle kesb eylemiş olduğumuzdan haklarımızda iktiza eden cezâ icrâ buyurulmak üzrê taahhüdümüzü müş'ir ve defterimizin sıhhatı makrûne olduğunu mübeyyin tarafımızdan temhir kılındı'

Mühür

İmam

Karye Karacaviran

Mühür

Muhtar sani

Karye Karacaviran

Mühür

Muhtarı evvel

Karye Karacaviran

Liva-i mezkurun zirâ't müdiri bulunduğumuzdan Bâlâ'da mestûr defter nezâreti âcizânemle terkim vetanzîm olmuş olduğundan mübeyyin tarafından temhîr kılındı

Bende

Mühür

Karye-i mezkûrun imâm ve muhtârâtı ve nahiye-i mezbûr nâibi ve 'âzâ-i meclis marifetleriyle ketb ve imlâ olmuş olân emr(i) nâzârdan ne gayretine tabî veliyyü'nî'amîlerinden mē'mûriyet hesabıyla eğerce mugâyir emr ve rızâ bir gûna hâl ve hareket îder îse mesûliyeti çâkerilerinden dahi 'âid olmak üzrê işbû mahallê şerh vîrildi.

Bende

Mühür

3.6. İNLİ KÖYÜ (ML. VRD. TMT. NR. 8603)

Sayfa 1

Hüdâvendîgâr eyaleti mülhakatından Kütâhya
Sancâğı nahiyelerinden Armudili
Nahiyesine tabi' İnlî karyesinin
Tahrir temettüatıdır
Sene 61

Sayfa 2

Hane 1

Numro 1

Sene-i sabıkada virgû-i mahsusadan bir senede vermiş olduğu

Kuruş

120

Aşar ve rüsumat sa'iren sene-i sabıkada bir senede iade eylemiş olduğu

Kuruş

23

05 resmi bostan dönüm(0,5)

28

Hınta

Kile 4

Şa'ir

Kile 1

Battal oğlu Ahmed bin Mustafa

Mezra-i tarla

Dönüm 11

Hasılât

Kuruş

230 sene 60 550 sene 61

780

390 tansif

390

Karasığır öküzi resat 2

Gügeri dana?

Hâsılat

Kuruş

50

Mecmû'undan bir senede temettüatı

Kuruş

440

300 kerestecilikden temettüatı

740

Hane 2

Numro 4

Sene-i sabıkada virgû-i mahsusadan bir senede vermiş olduğu

Kuruş

530

Aşar ve rüsumat sa'iren sene-i sabıkada bir senede vermiş olduğu

Kuruş

82

50 ağnam rüsümü resat 250

06 resmi bostan

02 resmi kovan

140

Hınta beher fey kuruş 5

Kile 12

Kuruş 60

Şa'ir beher fey kuruş 3

Kile 6

Kuruş 18

Burçak beher fey kuruş 4

Kile 1

Kuruş 4

İmâm oğlu Hacı Halil bin Musa(Müslim)

Mezra-i tarla

Dönüm 30

Hasılât

Kuruş

0600 sene 60

1700 sene 61

2300

1150 tansif

1150

Sağmân ağnamı resat 50

Hâsılat

Kuruş 400

Sağmân keçi resat 100

Hasılât

Kuruş

800

Erkek ağnam resat 50

Hâsılat

Kuruş

75

Erkek keçi resat 50

Hasılât 75

Karasığır öküzi resat 4

Kısır camûş resat 60

Sağmân camuş resat 1

Hasılât

Kuruş 60

İki başlû câmûş resat 1

Altmış iki senesi hasılât kaydolacağı

Câmûş öküz resat 1

Sağmân inek resat 3

Hâsılat

Kuruş

60

Bir başlı düğe resat 1

Altmış iki senesi hâsılat kaydı

Kısrak resat 2

Hâsılat

Kuruş

80

İki başlı dana erkek resat 2

Altmış iki hâsılat hâsıla geleceği

Mekalib merkeb resat 2

Hâsılat senevîsi

Kuruş

60

Arıkovanı resat 5

Hâsılat

Kuruş

25

Gögeri olak 1

Hâsılat

Kuruş

60

Mecmû'undan bir senede temettüatı

Kuruş

2370

0500 merkumun mâlûf olduğu hayvan iştirasından temettüatı

2870

Sayfa 3**Hane 3****Numro 9**

Sene-i sabıkada virgû-i mahsusadan bir senede vermiş olduğu

Kuruş

140

Aşar ve rüsumat sa'iren sene-i sabıkada bir senede vermiş olduğu

Kuruş

39

03 resmi bostan

42

Hınta beher fey kuruş 5

Kile 6

Kuruş 30

Şa'ir beher fey kuruş3

Kile 3

Kuruş 9

İmamoğlu İbrahim bin İbrahim

Mezra-i tarla

Dönüm 15

Hasılât

Kuruş

390 sene 60

450 sene 61

840

420 tansif

420

Sağman inek resat 1

Hâsılât

Kuruş

20

Karasığır öküzi resat 2

Gögeri olak 1

Hâsılat

Kuruş

30

Mecmû'undan bir senede temettüatı

Kuruş

470

200 mâlûf olduğu keresteden temettüatı

670

Hane 4

Numro 11

Sene-i sabıkada virgû-i mahsusadan bir senede vermiş olduğu

Kuruş

110

Aşar ve rüsumat sa'iren sene-i sabıkada bir senede vermiş olduğu

Kuruş

25

03 resmi bostan

28

Hınta beher fey kuruş 5

Kile 5

Kuruş 25

Karaca oğlu Halil bin Nural(nuri)?

Mezra-i tarla

Dönüm 11

Hasılât

Kuruş

0250 sene 60

1250 sene 61

1500

0750 tansif

0750

Sağmân inek resat 1

Hâsılat

Kuruş

20

Karasığır öküzi resat 2

Gögeri olak 1

Hâsılat

Kuruş

30

Mecmû'undan bir senede temettüatı

Kuruş

800

Sayfa 4

Hane 5

Numro 12

İtamlâ? bu beyan Kanteber oğlu Mehmed bin Halil

Merkum yeni öldüğünden nâşî karye-i mezbure

Göbecik oğlu Hasan'ın yanında

İylendiği

Hane 6

Numro 15

Sene-i sabıkada virgû-i mahsusadan bir senede vermiş olduğu

Kuruş

110

Aşar ve rüsumat sa'iren sene-i sabıkada bir senede vermiş olduğu

Kuruş
 36
 Hınta beher fey kuruş 5
 Kile 6
 Kuruş 30
 Şa'ir beher fey kuruş 3
 Kile 2
 Kuruş 6
 Reşid oğlu İbrahim bin Ali
 Mezra-i tarla
 Dönüm 15
 Hasılât
 Kuruş
 360 sene 60
 500 sene 61
 860
 430 tansif
 430
 Sağman inek resat 3
 Hâsılat
 Kuruş
 60
 İki başlı tosun resat 2
 Karasığır öküzi resat 2
 Mecmû'undan bir senede temettüatı
 Kuruş
 490
 210 kereste ticaretiden temettüatı
700

Sayfa 5**Hane 7****Numro 16**

Sene-i sabıkada virgû-i mahsusadan bir senede vermiş olduğu

Kuruş

150

Aşar ve rüsumat sa'iren sene-i sabıkada bir senede vermiş olduğu

Kuruş

45,5

03 resmi bostan

48,5

Hınta beher fey kuruş 5

Kile 7

Kuruş 35

Şa'ir beher fey kuruş 3

Kile 3,5

Kuruş 10,5

Bektaş oğlu Ali bin Mustafa

Mezra-i tarla

Dönüm 11

Hasılât

Kuruş

0455 sene 60

2100 sene 61

2555

1277,5 tansif

1277,5

Sağmân inek resat 2

Hâsılât

Kuruş

40

İki başlı tosun resat 1

Gögeri olak 1

Hâsılat

Kuruş

30

Mecmû'undan bir senede temettüatı

Kuruş

1347,5

Hane 8

Numro 18

Gazab oğlu Mustafa Bin Hüseyin

Merkum aracı ve alil ôlûb şunun

Bunun i'anesiyle geçinmekte olduğu

Sayfa 6

Hane 9

Numro 19

Sene-i sabıkada virgû-i mahsusadan bir senede vermiş olduğu

Kuruş

360

Aşar ve rüsumat sa'iren sene-i sabıkada bir senede vermiş olduğu

Kuruş

80

13 resmi ağnam 67

93

Hınta beher fey kuruş 5

Kile 13

Kuruş 65

Şa'ir beher fey kuruş 3

Kile 5

Kuruş 15

Bektâş oğlu Halil bin Mehmed

Mezra-i tarla

Dönüm 25

Hâsılat

Kuruş

0800 sene 60

1300 sene 61

2100

1050 tansif

1050

Sağmân ağnam resat 10

Hâsılat

Kuruş

80

Sağman keçi resat 32

Hâsılat

Kuruş

254

Erkek camûş resat 25

Hâsılat

Kuruş

37,5

Karasığır öküzi resat 2

Kısrak resat 1

Hâsılat

Kuruş 70

Sağmân inek resat 5

Hâsılat

Kuruş

100

Kısır inek resat 3

Altmış iki senesi hâsıla geleceği

İkişer başlı tosun resat 3

Arıkovânı resat 1

Hâsılat

Kuruş

5

Gögeri olak 3

Hâsılat

Kuruş 90

Mekalib merkeb resat 1

Mecmû'undan bir senede temettüatı

Kuruş

1682

0320 kereste ticaretten temettüatı

2006,5

Hane 10

Numro 20

Sene-i sabıkada virgû-i mahsusadan bir senede vermiş olduğu

Kuruş

60

Aşar ve rüsumat sa'iren sene-i sabıkada bir senede vermiş olduğu

Kuruş

10,5

Hınta beher fey kuruş 5

Kile 1,5

Kuruş 7,5

Şa'ir beher fey kuruş 3

Kile 1

Kuruş 3

Hûsam ođlu Hâcî Halil bin Esad

Mezra-i tarla

Dönüm 10

Hâsılat

Kuruş

105 sene 60

400 sene 61

505,5

252,2 tansif

252,5

Sađm'an inek resat 1

Hâsılat

Kuruş

20

Mecmû'undan bir senede temettüatı

Kuruş

212,5

Sayfa 7

Hane 11

Numro 23

Hûsam ođlu Ahmed bin Hasan

Merkum yetim olduđundan karye-i mezburda

Hitaben vâsad olmayûb vâlidesiyle

Karaca Ahmed karyesine

Gitmiş olduđu

Hane 12**Numro 24**

Sene-i sabıkada virgû-i mahsusadan bir senede vermiş olduğu

Kuruş

040

Aşar ve rüsumat sa'iren sene-i sabıkada bir senede vermiş olduğu

Kuruş

17,5

Hınta beher fey kuruş 5

Kile 2

Kuruş 10

Şa'ir beher fey kuruş 3

Kile 2,5

Kuruş 7,5

Enbiyâ oğlu Mehmed bin İbrâhim

Mezra-i tarla

Dönüm 10

Hâsılat

Kuruş

175 sene 60

200 sene 61

375

187,5 tansif

187,5

Merkûm yâylâ bâbâ karyede iskân

İtmiş olduğu

Sayfa 8**Hane 13****Numro 25**

Enbiyâ ođlu Ahmed bin Abdal
 İtâmlâ bu beyan ôlûb karye-i mezbûrda
 Hebatı vahdeti olmadıđından Bayrâmşah karyesinde
 Kôyce ođlu Veli'nin yanında
 Sâkin olduđu

Hane 14**Numro 26**

Enbiyâ ođlu Ahmed bin Halil
 Merkûm Eskişahirde on seneden berû iskân idüđu

Sayfa 9**Hane 15****Numro 27**

Sene-i sabıkada virgû-i mahsusadan bir senede vermiş olduđu
 Kuruş
 140
 Aşar ve rûsumat sa'iren sene-i sabıkada bir senede vermiş olduđu
 Kuruş
 07,5
 03 resmi bostan
10,5
 Hınta beher fey kuruş 5
 Kile 1,5
 Kuruş 7,5
 Kôse ođlu Hasan bin Mehmd

Mezra-i tarla

Dönüm 15

Hâsılat

Kuruş

075 sene 60

500 sene 61

575

287,5 tansif

287,5

Karye-i mezbûran esbab kat'a 1

İcâre senevîsi

Kuruş

300

Gögeri olak 1

Hâsılat

Kuruş

30

Mecmû'undan bir senede temettüatı

Kuruş

687,5

200 değirmenci ticâretiyle mâlûf ôlûb temettüatı

887,5

Hane 16

Numro 28

Sene-i sabıkada virgû-i mahsusadan bir senede vermiş olduğu

Kuruş

230

Aşar ve rüsumat sa'iren sene-i sabıkada bir senede vermiş olduğu

Kuruş

42

06 resmi bostan

48

Hınta beher fey kuruş 5

Kile 6

Kuruş 30

Şa'ir beher fey kuruş 3

Kile 4

Kuruş 12

Köse oğlu İsmâ'il bin Ahmed

Mezra-i tarla

Dönüm 14

Hâsılat

Kuruş

0420 sene 60

1500 sene 61

1920

0960 tansif

0960

Sağmân inek resat 1

Hâsılat

Kuruş

20

Bir başlı tôsûn resat 1

Altmış iki senesi hâsûla geleceği

Sağmân câmûş resat 1

Hâsılat

Kuruş

60

Karasığır öküzi resat 4

Gögeri olak 2

Hâsılat senevîsi

Kuruş

60

Mecmû'undan bir senede temettüatı

Kuruş

1080

0300 kerestecilikden temettüatı

1380**Sayfa 10****Hane 17****Numro 30**

Sene-i sabıkada virgû-i mahsusadan bir senede vermiş olduğu

Kuruş

80

Aşar ve rüsumat sa'iren sene-i sabıkada bir senede vermiş olduğu

Kuruş

19

03 resmi bostan

22

Hinta beher fey kuruş 5

Kile 2

Kuruş 10

Şa'ir beher fey kuruş 3

Kile 3

Kuruş 9

Kôsê oğlu Hasan bin Ahmed

Mezra-i tarla

Dönüm 11

Hâsılat

Kuruş

190 sene 60

500 sene 61

690

345 tansif

345

Karasığır öküz resat 2

Gögeri olak 1

Hâsılat

Kuruş

30

Mecmû'undan bir senede temettüatı

Kuruş

375

120 kerestecilikden temettüatı

495

Hane 18

Numro 35

Sene-i sabıkada virgû-i mahsusadan bir senede vermiş olduğu

Kuruş

360

Aşar ve rüsumat sa'iren sene-i sabıkada bir senede vermiş olduğu

Kuruş

24

03 resmi bostan olan 1

14 resmi ağnam 70

52

Koca Mestan oğlu Hasan bin Mustafa

Mezra-i tarla

Dönüm 17

Hâsılat senevîsi

Kuruş

0340 sene 60

1600 sene 61

1940

0970 tansif

0970

Sağmân ağnam resat 10

Hâsılat

Kuruş 80

Sağmân keçi resat 35

Hâsılat

Kuruş

235

Yoz hayvan resat 25

Hâsılat

Kuruş

37,5

Karasığır öküz resat 4

Muklib merkeb resat 1

Gögeri olak 1

Hâsılat

Kuruş

30

Mecmû'undan bir senede temettüatı

Kuruş

1352,5

0300 kerestecilikden temettüatı

1652,5

Sayfa 11**Hane 19****Numro 39**

Sene-i sabıkada virgû-i mahsusadan bir senede vermiş olduğu

Kuruş

230

Aşar ve rüsumat sa'iren sene-i sabıkada bir senede vermiş olduğu

Kuruş

13

07 resmi ağnam 33

20

Hınta beher fey kuruş 5

Kile 2

Kuruş 10

Şa'ir beher fey kuruş 3

Kile 1

Kuruş 3

Köse oğlu Musa (Müslim) bin Mûsa

Mezra-i tarla

Dönüm 7

Hâsılat

Kuruş

130 sene 60

700 sene 61

830

415 tansif

415

Sağmân ağnam resat 3

Hâsılat

Kuruş

24

Sağmân keçi resat 25

Hâsılat

Kuruş

200

Karasiğir öküz resat 2

Mecmû'undan bir senede temettüatı

Kuruş

636,5

400 kerestecilikden temettüatı

1046,5

Hane 20

Numro 43

Sene-i sabıkada virgû-i mahsusadan bir senede vermiş olduğu

Kuruş

80

Aşar ve rüsumat sa'iren sene-i sabıkada bir senede vermiş olduğu

Kuruş

5

3 resmi bostan olan

8

Hınta beher fey kuruş 5

Kile 1

Kuruş 5

Köse oğlu Yusuf bin Süleymân

Mezra-i tarla

Dönüm 8

Hâsılat senevîsi

Kuruş

050 sene 60

200 sene 61

250

125 tansif

125

Karasıđır öküz resat 2

Gögeri olak 1

Hâsılat

Kuruş 30

Mecmû'undan bir senede temettüatı

Kuruş

155

Sayfa 12

Hane 21

Numro 45

Sene-i sabıkada virgû-i mahsusadan bir senede vermiş olduđu

Kuruş

130

Aşar ve rüsumat sa'iren sene-i sabıkada bir senede vermiş olduđu

Kuruş

13

O6,5 bostan olan 2

19,5

Hınta beher fey kuruş 5

Kile 2

Kuruş 10

Şa'ir beher fey kuruş 3

Kile 1

Kuruş 3

Köse ođlu Bektaş bin Ali

Mezra-i tarla

Dönüm 7

Hâsılat

Kuruş

130 sene 60

250 sene 61

380

190 tansif

190

Öküz resat 2

Sağman inek resat 3

Hâsılat

Kuruş

60

Tôsûn resat 2

Düğe resat 1

Hâsılat

Kuruş

60

Mecmû'undan bir senede temettüatı

Kuruş

310

150 kerestecilikden temettüatı

460

Hane 22

Numro 46

Sene-i sabıkada virgû-i mahsusadan bir senede vermiş olduğu

Kuruş

230

Aşar ve rüsumat sa'iren sene-i sabıkada bir senede vermiş olduğu

Kuruş

15,5

03 resmi bostan

01 resmi keçi 5

19,5

Hınta beher fey kuruş 5

Kile 2,5

12,5

Şa'ir beher fey kuruş 3

Kile 1

Kuruş 3

Çâkîr oğlu Hüseyin bin Eyûb

Mezra-i tarla

Dönüm 8

Hâsılat

Kuruş

155 sene 60

550 sene 61

705

352,5 tansif

352,5

Üç başlı düğe

Resat 2

Altmış iki senesi hâsılat kaydolacak

Karasığır öküz resat 4

Sağmân keçi resat 5

Hâsılat

Kuruş

40

Mekâlib merkeb resat 1

Gögeri olak 1

Hâsılat

Kuruş

30

Mecmû'undan bir senede temettüatı

Kuruş
 422,5
 400 kerestecilikden temettüatı
822,5

Sayfa 13

Hane 23

Numro 50

Sene-i sabıkada virgû-i mahsusadan bir senede vermiş olduğu

Kuruş

538

Aşar ve rüsum bir senede iade eylemiş olduğu

Kuruş

64

09 resmi bostan olûb 3

48 resmi ağnam 240

03 resmi kovan 15

124

Hınta beher fey kuruş 5

Kile 9

Kuruş 45

Şa'ir beher fey kuruş 3

Kile 5

Kuruş 15

Burçak beher fey kuruş 4

Kile 1

Kuruş 4

Reşid oğlu İbrâhim bin Mehmed

Mezra-i tarla

Dönüm 18

Hâsılat

Kuruş

0640 sene 60

1550 sene 61

2180

1095 tansif

1095

Sağmân ganem resat 60

Hâsılat

Kuruş

480

Sağman keçi resat 70

Hâsılat senevîsi

Kuruş

390

Erkek ağnam resat 45

Hâsılat

Kuruş

67,5

Erkek keçi resat 35

Hâsılat

Kuruş

51,5

Sağmân inek reesat 10

Hâsılat

Kuruş

200

Kısır inek resat 5

Erkek tosûn resat 2

Düğe resat 2

Altmış iki senesi hâsılat kaydolacağı

Karasığır öküzi resat 4

Kısrâk resat 1
 Hâsılat
 Kuruş 70
 Arıkôvânı 3
 Hâsılat senevîsi
 Kuruş 15
 Mekalib merkeb resat 2
 Gögeri olak 3
 Mecmû'undan bir senede temettüatı
 Kuruş
 2559

Hane 24

Numro 57

Sene-i sabıkada virgû-i mahsusadan bir senede vermiş olduğu

Kuruş

235

Aşar ve rüsum bir senede iade eylemiş olduğu

Kuruş

15

05 resmi ağnam 25

20

Hınta beher fey kuruş 5

Kile 3

Kuruş 15

Eyûb oğlu Mehmed bin Eyûb

Mezra-i tarla

Dönüm 14

Hâsılat senevîsi

Kuruş

0150 sene 60

1300 sene 61

1450

0725 tansif

0725

Sağmân ağnam resat 8

Hâsılat

Kuruş

64

Sağman keçi resat 12

Hâsılat

Kuruş

84

Kısır keçi resat 5

Hâsılat

Kuruş

7,5

Sağman inek resat 1

Hâsılat senevîsi

Kuruş

20

Mekalib merkeb resat 1

Karasığır öküz resat 3

Mecmû'undan bir senede temettüatı

Kuruş

900,5

150 kerestecilikden temettüatı

1050,5

Sayfa 14**Hane 25****Numro 61**

Sene-i sabıkada virgû-i mahsusadan bir senede vermiş olduğu

Kuruş

11,5

Eyûb oğlu İbrâhim bin Eyûb

Tarlâ hâli

Dönüm 8

Merkum bekabdaz? Öküz olub altmış bir senesi

Ahâli-i zirâ'at ideceği

Mekumun bir senede temettüatı

Kuruş

100

Hane 26**Numro 62**

Vergü-i evvelede bir senede vermiş olduğu

Kuruş

50

Merkum okbatam mahalde hızarcılık ile meşgûl olduğu

Eyûb oğlu İbrâhim bin Eyûb

Tarlâ hâli

Dönüm 4

Karasığır öküzi resat 2

Merkumun hızarcılıktan temettüatı

Kuruş

200

Sayfa 15**Hane 27****Numro 67**

Sene-i sabıkada virgû-i mahsusadan bir senede vermiş olduğu

Kuruş

150

Merkum hizmetkâr mefûlesinden ôlûb

Reşid oğlu İbrâhim'in yânında hizmetkâr idüğü

Eyûb oğlu Ali bin Eyûb

Tarlâ hâli

Dönüm 4

Mezra' hâsılat senevîsi

Kuruş

200 sene 61

Karasığır öküzi resat 2

Merkumun mecmû'undan temettüatı

Kuruş

200 sene 61

300 hizmetkârlıktan temettüatı

500

Hane 28**Numro 72**

Sene-i sabıkada virgû-i mahsusı

Kuruş

235

Aşar ve rüsumat bir senede iade eylemiş olduğu

Kuruş

26

03 resmi bostan olan 1

29

Hınta beher fey kuruş 5

Kile 4

Kuruş 20

Şa'ir beher fey kuruş 3

Kile 2

Kuruş 6

Eyûb oğlu Ali bin Hüseyin

Tarlâ hâli

Dönüm 10

Hâsılat

Kuruş

0260 sene 60

1100 sene 61

1360

0680 tansif

0680

Sağmân inek resat 2

Hâsılat

Kuruş

40

Düğe resat 2

Altmış iki senesi hâsılat kayd

Karasığır öküzi resat 4

Gögeri olak 1

Hâsılat

Kuruş 30

Mecmû'undan temettüatı

Kuruş

750

150 kerestecilikden temettüatı

900

Sayfa 16**Hane 29****Numro 75**

Sene-i sabıkada virgû-i mahsusadan bir senede vermiş olduğu

Kuruş

110

Aşar ve rüsum olarak bir senede iade eylemiş olduğu

Kuruş

16

06 resmi bostan olan 2

22

Hınta beher fey kuruş 5

Kile 2

Kuruş 10

Şa'ir beher fey kuruş 3

Kile 2

Kuruş 6

Çâkır Eyûb oğlu Süleymân bin Eyûb

Mezra-i tarla

Dönüm 6

Hâsılat

Kuruş

160 sene 60

200 sene 61

360

180 tansif

180

Sağmân inek resat 1

Hâsılat

Kuruş

20

Düğe resat 2

Altmış iki senesi hâsıla geleceği

Câmûş öküzi resat 2

Gögeri olak 2

Hâsılat

Kuruş

60

Merkumun mecmû'undan bir senede temettüatı

Kuruş

260

250 kerestecilikden temettüatı

510

Hane 30

Numro 77

Sene-i sabıkada virgû-i mahsusadan bir senede vermiş olduğu

Kuruş

130

Aşar ve rüsum olarak bir senede iade eylemiş olduğu

Hınta beher fey kuruş 5

Kile 1

Kuruş 5

Göbecik oğlu Süleymân bin Ahmed

Mezra-i tarla

Dönüm 5

Hâsılat

Kuruş

050 sene 60

450 sene 61

500

250 tansif

250

Karasıđır öküzi resat 2
 Mecmû'undan bir senede temettüatı
 Kuruş
 250
 250 kerestecilikden temettüatı
500

Sayfa 17

Hane 31

Numro 78

Kara ođlân ođlu Süleymân bin Veli

Tarlâ hâli
 Dönüm 10
 Merkûm karye-i mezburda Battal
 Ahmed yanında idüğü

Hane 32

Numro 79

Kâsım ođlu Hasan bin Mehmed
 Merkûm Eskişehirde on seneden berû iskân

Hane 33

Numro 82

Sene-i sabıkada virgû-i mahsusası
 Kuruş
 40
 Tımaz ođlu İbrâhim bin Hasan
 Merkûm eshab-ı zirâ'at olmayûb
 Fakat mahren? zanatıyla temettüatı

Kuruş
200

Sayfa 18

Hane 34

Numro 84

Sene-i sabıkada virgûsi

Kuruş

140

Aşar ve rüsum bir senede iade eylemiş olduğu

Kuruş

18

03 resmi bostan

21

Hınta beher key kuruş 5

Kile 3

Kuruş 15

Şa'ir beher key kuruş 3

Kile 1

Kuruş 3

İslâm oğlu İbrâhim bin Hasan

Mezra-i tarla

Dönüm 10

Hâsılat

Kuruş

180 sene 60

450 sene 61

630

315 tansif

315

Sağman inek resat 1

Hâsılat

Kuruş

20

Düğe resat 1

Altmış iki senesi hâsılat kaydolacağı

Karasığır öküzi resat 2

Gögeri olak 1

Hâsılat

Kuruş

30

Mecmû'undan bir senede temettüatı

Kuruş

365

Hane 35

Numro 88

Berber oğlu İbrâhim bin Veli

Merkum karye-i mezburda emlâk ve arazi

Olmayûb Kütâhya Bölücek

Mahallesinde iskân eylemiş

Olduğu

Sayfa 19

Hane 36

Numro 89

Berber oğlu İsmâil bin Halil

Merkûmdan emlâk ve arazisi ve hayvânatı

Olmayûb karye-i mezburda sığır çobânlığı

İle meşgul olduğu

Temettüatı

Kuruş

100

Hane 37

Numro 91

Sene-i sabıkada virgû-i mahsusası

Kuruş

180

Aşar ve rüsum bir senede iade eylemiş olduğu

Kuruş

21

Hınta beher key kuruş 5

Kile 3

Kuruş 15

Şa'ir beher key kuruş 3

Kile 2

Kuruş 6

Hûsam oğlu Ali bin Hüseyin

Mezra-i tarla

Dönüm 15

Hâsılat

Kuruş

210 sene 60

950 sene 61

1160

0580 tansif

0580

Sağmân inek resat 2

Hâsılat

Kuruş

40

Karasıđır öküzi resat 4
 Mecmû'undan bir senede temettüatı
 Kuruş
 620
 200 kerestecilikden temettüatı
820

Sayfa 20

Hane 38

Numro 95

Sene-i sabıkada virgû-i mahsusadan bir senede vermiş olduđu
 Kuruş
 100
 Hûsam ođlu Hasan bin Halil
 Merkûm Kütâhya'lı kasab Hacı Mehmed ođlu
 Mehmed ađanın çiftliđi kulbigâr
 Nam mahal mezbûrda
 Hizmetkâr idüđu
 Temettüatı
 Kuruş
 200

Hane 39

Numro 97

Hûsam ođlu Hüseyin bin Halil
 Merkûm dahi Kütâhya'da Servi mahallesinde
 Altı seneden berû iskân eylemiş
 Olduđu

Sayfa 21**Hane 40****Numro 99**

Sene-i sabıkada virgû-i mahsusadan bir senede vermiş olduğu

Kuruş

160

Aşar ve rüsum olarak bir senede iade eylemiş olduğu

Kuruş

37

03 resmi bostan olan 1

40

Hınta beher key kuruş 5

Kile 5

Kuruş 25

Şa'ir beher key kuruş 3

Kile 4

Kuruş 12

Hûsam oğlu ismâil bin Mehmed

Mezra-i tarla

Dönüm 16

Hâsılat

Kuruş

0370 sene 60

1400 sene 61

1770

0885 tansif

0885

Sağmân inek resat 1

Hâsılat

Kuruş

20

İki başlı dana resat 2

Karasığır öküzi resat 4

Gögeri olak 1

Hâsılat

Kuruş

30

Mecmû'undan bir senede temettüatı

Kuruş

935

Hane 41

Numro 103

Sene-i sabıkada virgû-i mahsusadan bir senede vermiş olduğu

Kuruş

140

Aşar ve rüsum olarak bir senede iade eylemiş olduğu

Kuruş

15,5

03,5resmi bostan olan

19

Hınta beher key kuruş 5

Kile 2,5

Kuruş 12,5

Şa'ir beher key kuruş 3

Kile 1

Kuruş 3

Şâban oğlu Ali bin Hüseyin

Mezra-i tarla

Dönüm 10

Hâsılat

Kuruş

155 sene 60

900 sene 61

1055

0527,5 tansif

0527,5

Sağman inek resat 1

Hâsılat senevîsi

Kuruş

20

Bir başlı dana resat 2

Karasığır öküz resat 2

Gögeri olak 1

Hâsılat senevîsi

Kuruş

30

Mecmû'undan bir senede temettüatı

Kuruş

577,5

100 kerestecilikden temettüatı

677,5

Sayfa 22

Hane 42

Numro 105

Sene-i sabıkada virgû-i mahsusadan bir senede vermiş olduğu

Kuruş

130

Aşar ve rüsumat sa'iren sene sabıkada bir senede iade eylemiş olduğu

Kuruş

10

Hınta beher key kuruş 5

Kile 2

Kuruş 10

Çırâk oğlu Mustafa bin Mehmed

Mezra-i tarla

Dönüm 8

Hâsılat

Kuruş

100 sene 60

450 sene 61

550

275 tansif

275

Düğe res 1

Altmış iki senesi hâsılat kaydolacağı

Karasığır öküzi resat 2

Mecmû'undan bir senede temettüatı

Kuruş

275

300 merkûmun hizmetkârlıktan temettüatı

575

Hane 43

Numro 107

Sene-i sabıkada virgû-i mahsusadan bir senede vermiş olduğu

Kuruş

135

Aşar ve rüsum olarak bir senede iade eylemiş olduğu

Kuruş

21

03 resmi bostan olan 1

24

Hınta beher key kuruş 5

Kile 3

Kuruş 15

Şa'ir beher key kuruş 3

Kile 2

Kuruş 6

Kara oğlân oğlu Mehmed bin Mustafa

Mezra-i tarla

Dönüm 12

Hâsılat

Kuruş

0210 sene 60

1300 sene 61

1510

0755 tansif

0755

Erkek tosun resat 1

Karasığır öküzi resat 4

Gögeri olak 1

Hâsılat senevîsi

Kuruş

30

Mecmû'undan bir senede temettüatı

Kuruş

785

Sayfa 23

Hane 44

Numro 108

Sene-i sabıkada virgû-i mahsusadan bir senede vermiş olduğu

Kuruş

145

Aşar ve rüsumat sa'iren sene sabıkada bir senede iade eylemiş olduğu

Kuruş

16

04 resmi ağnam 20

20

Hınta beher key kuruş 5

Kile 2

Kuruş 10

Şa'ir beher key kuruş 3

Kile 2

İmâm oğlu Ali bin Halil

Mezra-i tarla

Dönüm 10

Hâsılat

Kuruş

160 sene 60

700 sene 61

860

430 tansif

430

Sağman inek resat 4

Hâsılat

Kuruş

80

İki başlı düğe

Resat 2

Sağmân keçi resat 20

Hâsılat

Kuruş

141

Karasığır öküzi resat 2

Mecmû'undan bir senede temettüatı

Kuruş

650

150 merkûmun çobanlıktan temettüatı

800

Hane 45

Numro 109

Bâybu(r)dli? oğlu Veli bin Abdal

Tarlâ hâli

Dönüm 5

Sene-i mezkûrede iştirâ itmiş

Eskicilik ile ticâret ve meşgul

Olduğu

Temettüatı

Kuruş

100

Sayfa 24

Hane 46

Numro 111

Sene-i sabıkada bir senede vermiş olduğu

Kuruş

235

Aşar ve rüsüm bir senede iade eylemiş olduğu

Kuruş

31

03 resmi bostan olan 1

02 resmi ağnam

36

Hınta beher key kuruş 5

Kile 5

Kuruş 25

Şa'ir beher key kuruş 3

Kile 2

Kuruş 6

Kendîr oğlu Ali bin Hasan

Mezra-i tarla

Dönüm 14

Hâsılat

Kuruş

0310 sene60

1450 sene 61

1760

0880 tansif

0880

Sağmân inek resat 5

Hâsılat senevîsi

Kuruş

100

Sağmân ganem resat 10

Hâsılat

Kuruş

80

Karasığır öküz resat 4

Mekalib merkeb resat 2

Gögeri olak 1

Hâsılat

Kuruş

30

Mecmû'undan bir senede temettüatı

Kuruş
1090

Hane 47

Numro 115

Sene-i sabıkada virgû-i mahsusadan bir senede vermiş olduğu

Kuruş
135

Aşar ve rüsum bir senede iade eylemiş olduğu

Kuruş
10,5

Hınta beher key kuruş 5

Kile 1,5

Kuruş 7,5

Şa'ir beher key kuruş 3

Kile 1

Kuruş 3

Halil oğlu Mustafa bin Halil

Mezra-i tarla

Dönüm 12

Hâsılat

Kuruş

105 sene 60

500 sene 61

605

302,5 tansif

302,5

Sağmân inek resat 3

Hâsılat

Kuruş

60

Bir başlı tosun resat 2

Karasığır öküzi resat 2

Kısrâk resat 1

Hâsılat

Kuruş

70

Mecmû'undan bir senede temettüatı

Kuruş

0432,5

300

732,5

Sayfa 25

İcmâl-ı karye

Temettuat

Kuruş

30362,5

Hane

47

Nüfus mevcudu neferat

115

Virgui ma'ad ağnam

Kuruş

6248

0144 aded ağnam

Bedel-i 'âşar

Kuruş

0900,5 sene 60

2695 sene 61

3595,5

Bâlâda mestûr karyemiz ahâlisinin matlûb-ı âlî vechile emlâk ve arâzî temettuâtı tahrîr olunarak hiçbir şey ket(u) m ve ihfa ve bir kimesneye gadru te'addi olunmamış olmağla gerek devlet-i âliye me'murları ve gerek me'murin-i sâire gelûb tahkîk-i mâl ettiklerinden hilâf-ı emr ve rızabir gûna hâl ve hareket namû olur ise kendû yedimizle kesb eylemiş olduğumuzdan haklarımızda iktiza eden cezâ icrâ buyurulmak üzrê taahhüdümüzü müş'ir ve defterimizin sıhhatı makrûne olduğunu mübeyyin tarafımızdan temhîr kılındı'

Mühür
İmam
Karye İnli

Mühür
Muhtar-ı sâni
Karye İnli

Liva-i mezkurun zirâ't müdiri bulunduğumuzdan Bâlâ'da mestûr defter nezâreti 'âcizânemle terkîm vetanzîm olmuş olduğundan mübeyyin tarafından temhîr kılındı

Bende

Mühür

Karye-i mezkûrun imâm ve muhtârâtı ve nahiye-i mezbûr nâibi ve 'âzâ-i meclis marifetleriyle ketb ve imlâ olmuş olan emr(i) nâzârdan ne gayretine tabî veliyyü'nî'amîlerinden mêmûriyet hesabıyla eğerce mugâyir emr ve rızâ bir gûna hâl ve hareket îder îse mesûliyeti çâkerilerinden dahi 'âid olmak üzrê işbû mahallê şerh vîrildi.

Bende

Mühür

SONUÇ

Osmanlı Devleti köklü bir mali yapıya sahiptir. Zaman zaman bazı vergi denetçileri tarafından usulsüz haller meydana gelmiş ise de bu olumsuzluklar ortadan kaldırılmıştır. Halkın ekonomik gücüne göre vergilendirme esas alınmıştır.

Temettü'at defterleri kayıtlarında hane reislerinin isimleri ve sahip oldukları; arazi, tarla, bağ, bostan ve hayvanatları da dâhil olmak üzere tüm varlıkları tespit edilerek bunlardan elde edilen gelirler yazılmıştır. Bu hesaplar sonrasında vergilendirmeye tabi olan kayıtlar tutulmuştur. Aynı şekilde herhangi bir meslek erbabı ise bu meslek belirtilerek yıllık kazancı esas alınıp vergilendirmeye gidilmiştir.

Temettü'at defterleri 1840 ve 1845 yıllarına ait olmak üzere Başbakanlık Osmanlı Arşivinde iki guruptadır.

Hüdavendigâr Eyaletine bağlı Kütahya Sancağı temettü'at defterleri bu defter kayıtlarının bir şubesidir. Kütahya Sancağına tabi Armudili Nahiyesine bağlı Sobran, Evran, Bayad, Ulu, Karacaviran ve İnli köylerine ait olan temettü'at defterlerinin transkripsiyonu ve değerlendirmesi yapılmıştır.

19. yüzyılın ikinci çeyreğinin sonlarına doğru incelenen köylerin özellikleri hakkında verilere ulaştık. Bu köylerin sosyo-ekonomik yapılarını ve bu yapılanma etrafında şekillenen nüfus miktarlarını tespit ettik. Köylerde yürütülen zirai faaliyetleri, icra edilen meslek gruplarını tespit ederek gelirleri hakkında bilgi veriler elde edildi.

Kültür öğelerinden olan insan isimleri genelde İslam ve Türk kültürü sentezinde hayat bulmuş olan isimler olarak karşımıza çıkmaktadır. İslam kültürünün etkisini, en çok kullanılan İbrahim, Mehmed, Ali, Mustafa isimleriyle görmekteyiz.

İncelediğimiz köylerin gelir kaynaklarına baktığımızda geçim kaynağının temelinde tarım ve hayvancılık vardır. Kütahya bölgesinin özel konumundan dolayı karasal iklim özelliklerinin görüldüğü bu yerleşkelerde yoğun olarak buğday (hınta) tarımı yapılmıştır.

İklimе bağılı olarak şekillenen bitki örtüsü dâhilinde hayvancılık faaliyetleri de mevcuttur. Küçük ve büyükbaş hayvancılık yaygın olarak yürütülen ekonomik faaliyetler içerisinde. Genelde üreme, sağımlik özelliklerine sahip hayvan besleyiciliği ön planda tutulduğu gibi taşımacılık ve ulaştırma amaçlı kısırak, merkebler

de yetiştirilmiştir. Köy halkında görülen bu faaliyetler kayıt altına alınarak her hane reisinin gücü nispetinde vergi kayıtları tutulmuştur.

Bu köy yerleşkelerinde kerestecilik en fazla icra edilen meslek koludur. Hizmetkârlık, dağcı, kömürcü gibi meslekler de yaygın meslekler arasındadır.

Muhtaç, gariban, yetim olan kişiler köylülerden durumu müsait olanların vermiş oldukları zekât, sadaka veya yardımlarla geçinmekte olduklarını gösteren veriler temettü'at defterlerinde kaydedilmiştir.

SÖZLÜK

A

Adim'ül-iktidar	: Güçsüz, iktidarsız.
Agnam	: Koyunlar.
'Amel-mânde	: İş yapamaz durumda olan.
'Alel-asl	: Aslen, esasen.
Aher	: Başka, diğer
Ahz	: Alma, kabul etme.
Asitâne	: Başkent, İstanbul.
Asiyâb	: Su değirmeni

B - C

B'ab	: Kapı.
Bâ-berât-ı Âlî	: Yüce berat ile
Ba'de	: Sonra
Bahâ	: Kıymet, bedel.
Bâr-gir	: Beygir.
Bedel-i öşr	: Ekimi bırakılmış tarla için alınan öşür.
Beyânât	: Açıklamalar, bildirimler, demeçler.
Bil- iştirak	: Ortaklaşa.
Camuş	: Sağılan manda, inek.
Cizye	: Gayri müslimden alınan verginin adı.

D - E -F

Devlet-i Aliye	: Osmanlı Devleti.
Diyâr-ı âher	: Başka memleket.
Dönüm	: Arazi ölçü birimi.
El-hac	: Hacı, Hacca gitmiş.
Emvâl	: Mülkler.
Erbâb-ı ziraat	: Çiftçi.
Esâmi	: İsimler
Esb	: At.

Eshâb	: Sahipler, malik ve mutasarrıf olanlar.
Eyalet	: Vali komutasındaki vilayet.
Eytam	: Yetimler.
Fevt	: Ölüm.
Fukara	: Fakir.
Fürûht	: Satış, satma

G - H

Gadr-ü te'âdî	: Fenalık, düşmanlık.
Ganem	: Koyunlar, koyun.
Gûne	: Gidiş, yol, sıfat.
Hâ'iz	: Mâlik, sahip.
Hâki	: Toprak rengi, toprakla ilgili.
Halife	: Kalfa, İkinci usta.
Hâsılat-ı senevi	: Yıllık gelir.
Havâs	: Muhterem.
Hınta	: Buğday.

I - İ

İslâhât	: Düzeltmeler, iyileştirmeler, reformlar.
İ'âne	: Yardım Parası.
Îcâr	: Kiralama, Kira parası.
Îcâr-ı senevî	: Yıllık gelir.
İhdâs	: Ortaya çıkarma, meydana getirme.
İltizam	: Gerekli görme, gerekli kılma, birini destekleme.
İstihdâm	: Kullanma, hizmete kabul etme.
İstihkâk	: Hakkı olma, hak kazanma.
İştirâk	: Ortaklaşa.

K – L

Kâin	: Mevcut olan, varolan.
Kâdim	: Eski.
Karye	: Köy.
Kesb	: Çalışıp kazanmak.
Ketm	: Saklama, gizleme.
Kezâlik	: Böylece.
Kıt‘a	: Parça, bölük.
Kile	: Hububat ölççeği.
Lâyiha	: Tasarı.
Livâ‘	: Kaza, sancak.

M

Mâbeyn	: Ara, arada, iki şeyin arası, iki şeyin arasında.
Mâ‘ruf	: Meşhur, herkesçe bilinen.
Mâhiye	: Aylık, maaş.
Makrûn	: Yakın, Yakınlaştırılmış.
Matlûb-u ‘ali	: Osmanlı Devleti’nin İsteği, yüce istek.
Mecmû‘	: Toptan, hepsi.
Medyûn	: Borçlu.
Menâfi	: Menfaatler, yararlar.
Merkûm	: Yazılmış, adı geçmiş.
Mestûr	: Yazılmış.
Mezkûr	: Zikrolunmuş, adı geçen.
Mezrû‘	: Ekilmiş, ziraat edilmiş.
Monla	: Büyük kadı, medrese talebesi.
Mukayyid	: Kayıt etme, kayıt memuru.
Mümâ-ileyh	: Adı geçen, yukarda anılan.
Mutasarrıf	: Kullanma hakkı ve selahiyeti kendinde olan.
Mülhakât	: Bir merkeze bağlı olan yerler.
Müstağrak-ı deyn	: Borca batmış.
Müste‘cir	: Kiracı, kira ile tutan.

Müştereken	: Ortaklaşa.
Mütevelli	: Bir vakfın idaresinde bulunan, birinin yerine geçen.

N – O – Ö – P

Nahiye	: Osmanlıda taşra yönetimlerinden bir birim.
Naib	: Kadı vekili.
Nam	: Ün, lakap.
Neferât	: İnsanlar, erler.
Nevâhi	: Nahiyeler.
Nısf	: Yarım, yarı.
‘öşr	: Onda bir alınan vergi.
Pîr-u fâni	: Çok yaşlı, zayıf adam.

R – S – Ş

Râ‘i	: Çoban.
Re‘s	: Baş, kelle.
Re‘âyâ	: Osmanlıda vergi veren hırısıyian halk, halk.
Rüsum	: Vergi, vergiler.
Sâkin	: Oturan.
Sâni	: İkinci.
Sene-i sabıka	: Geçen yıl.
Sıbyân	: Çocuklar.
Şa‘ir	: Arpa.
Şerh	: İzah, açıklama.
Şerik	: Ortak.

T – U – Ü

Ta‘allukât	: Hısımlar, Akrabalar.
Tâcir	: Ticaretle uğraşan kimse.
Tahrir	: Yazma, yazılma.
Tanzim	: Düzenleme.
Tarh	: Atama, salma, serme-yayma, düzenleme-kurma-yapma.

Tasadduk	: Sadaka, sadaka olarak verme.
Teba‘a	: Bir devletin emri altında olan(lar), uyruk.
Temettü’	: Kâr, kâr etme, fayda, kazanç.
Temhir	: Mühürleme.
Tîmâr	: Osmanlıda uygulana sistem, askere ayrılan toprak
Umûr	: İşler, hususlar,
Üstâd	: Muallim, usta, sanatkar.

V – Y – Z

Vâki’	: Vuku bulan, olan.
Vasi	: Yetimin veya akılca zayıf olanın hamisi, söz sahibi.
Yed	: El.
Yekûn	: Toplam.
Yoz	: Kısır, verimsiz.
Zaviye	: Küçük tekke, ibadet hane.
Zer’	: Ekme, tohum saçma
Zeyl	: Son, ahir.
Zimmet	: Sahip çıkma, üst üste olan şeyler, tüm borçlar.

KAYNAKÇA

- AKGÜNDÜZ, Ahmet ve Said ÖZTÜRK, (2002), **Darende Temettü‘at Defterleri**, İstanbul.
- BARKAN, Ömer Lütfi, (1953), “Tarihi Demoğrafî Araştırmaları ve Osmanlı Tarihi”, **Türkiyat Mecmuası**, C.X., İstanbul.
- BOA.ML.VRD.TMT.**, nr. 8598, 1261(M. 1845).
- BOA.ML.VRD.TMT.**, nr. 8599, 1261(M. 1845).
- BOA.ML.VRD.TMT.**, nr. 8600, 1261(M. 1845).
- BOA.ML.VRD.TMT.**, nr. 8601, 1261(M. 1845).
- BOA.ML.VRD.TMT.**, nr. 8602, 1261(M. 1845).
- BOA.ML.VRD.TMT.**, nr. 8603, 1261(M. 1845).
- CIRIK, Bülent, (2007), “1845 (H.1261) Tarihli Temettü‘at Defterlerine Göre Hüdavendigâr Eyaleti Kütahya Kazası Armutlî Nahiyesine Bağlı Seyeli, Aşk-ı Kara, Ürünlü, Bayramşah, Söğüt, Serviran ve Sökman Köylerinin İktisadi ve İçtimai Durumu”, Yayınlanmış Yüksek Lisans tezi, DPÜ. SBE. Kütahya.
- ÇAKIR, Coşkun, (2001), **Tanzimat Döneminde Osmanlı Ekonomisi**, Küre Yayınları, İstanbul.
- ÇETİN, Türker, (2003), “1845 (H.1261) Tarihli Temettü‘at Defterlerine Göre Kütahya Şehri(Polad Bey, Efendibola, Ahi Mustafa, Cedid, Kadıseyh ve Şhreküstü Mahalleleri)’nin İktisadi Ve İçtimai Durumu”, Yayınlanmış Yüksek Lisans tezi, DPÜ. SBE., Kütahya.
- DEVELLİOĞLU, Ferit, (2002), **Osmanlıca-Türkçe Ansiklopedik Lügat**, Ankara.
- ELDEM, Vedat, (1994a), **Osmanlı İmparatorluğu’nun İktisadi Şartları Hakkında Bir Tetkik**, Türk Tarih Kurumu, Ankara.
- ELDEM, Vedat, (1994b), **Harp ve Mütareke Yıllarında Osmanlı İmparatorluğu’nun Ekonomisi**, Türk Tarih Kurumu, Ankara.
- GÖÇMEN, Muammer, (1999), “Tanzimat Sonrası Osmanlı Şehirlerinde Sosyal ve İktisadi Yapı: Isparta Örneği”, **Osmanlı**, C.V. Ankara.
- GÜRAN, Tefvik, (2000), “19. Yüzyıl Temettü‘at Tahrirleri”, **Osmanlı Devleti’nde Bilgi ve İstatistik**, DİE, Ankara.
- KARAL, E. Ziya, (2002), **Büyük Osmanlı Tarihi**, C.I., Türk Tarih Kurumu, Ankara.
- KÜTÜKOĞLU, Mübahat S., (1999), Osmanlı İktisadi Yapısı, **Osmanlı Devleti Tarihi**, C.II., İstanbul.
- ÖRS, Derya, Hicabi KIRLANGIÇ ve Ahmet ERYÜKSEL, (2003), **Osmanlıca-Türkçe sözlük**, Ankara.
- ŞENER, Abdullatif, (1990), **Tanzimat Dönemi Omsalı Vergi Sistemi**, İstanbul.
- TABAKOĞLU, Ahmet, (2002), “Klasik Dönemde Osmanlı Ekonomisi”, **Türkler**, C.XIV., Yeni Türkiye Yayınları, Ankara.

UZUNÇARŞILI, İ.Hakkı, (1984), **Osmanlı Devletinde İlmîye Teşkilatı**, Ankara.

DİZİN

A		İ	
ağnam 45, 53, 64, 80, 82, 85, 89, 94, 99, 106, 109, 110, 117, 123, 124, 132, 134, 145, 154, 157, 168, 178, 194, 197, 198, 201, 205, 206, 207, 215, 216, 224, 225, 226, 227, 229, 230, 236, 237, 245, 248, 249, 256, 257, 265, 266, 267, 272, 273, 274, 275, 291, 292, 295		İnli 5, 7, 9, 12, 13, 18, 19, 20, 21, 23, 24, 27, 28, 29, 30, 31, 32, 33, 34, 35, 36, 38, 39, 40, 247, 296, 297	
Armudili 4, 5, 7, 9, 12, 23, 25, 42, 66, 87, 156, 196, 247, 297			
aşar 153		K	
B		Karabazar..... 13	
Başbakanlık Osmanlı Arşivi 8, 297		Karacaviran ... 5, 7, 9, 12, 13, 17, 18, 21, 23, 24, 27, 28, 29, 30, 31, 32, 33, 34, 35, 36, 38, 39, 196, 245, 297	
Bayad 5, 7, 9, 12, 13, 15, 16, 21, 23, 24, 27, 28, 29, 30, 31, 32, 33, 34, 35, 36, 38, 39, 87, 297		kaza..... 89, 193	
Bayramşah..... 4, 13, 35		Kütahya 4, 5, 7, 9, 13, 14, 25, 28, 32, 35, 39, 42, 57, 62, 66, 87, 97, 154, 156, 193, 196, 297	
C		L	
cizye 12, 35		lakap 7	
E		Lale Devri..... 2	
Eskişehir... 13, 14, 35, 39, 101, 129, 193		M	
Evrân . 5, 7, 9, 12, 13, 15, 20, 21, 23, 24, 27, 28, 29, 30, 31, 32, 33, 34, 35, 36, 38, 39, 66, 86, 297		müslim..... 35, 37	
G		Ö	
gayrimüslim 4		öşür 35, 37, 38	
H		R	
Hüdavendigâr 9, 297		rika..... 9	
I		S	
II. Mahmut 3		Serviran 4	
III. Selim 2, 3		Sobran..... 5, 7, 9, 12, 13, 14, 15, 20, 21, 23, 24, 27, 28, 29, 30, 31, 32, 33, 34, 35, 36, 38, 39, 42, 49, 64, 297	
ıslahat 2, 3		T	
		tahrir 5, 6	
		Tanzimat..... 2, 3, 6, 8, 35, 37	
		taşra 6	
		temettü'at..... 4, 28, 35, 297, 298	

U

Ulu..... 5, 7, 9, 12, 13, 16, 17, 20, 21, 23,
24, 27, 28, 29, 30, 31, 32, 33, 34, 35,
36, 38, 39, 156, 297
unvan..... 7, 10, 14, 15, 19, 20

V

vergi.3, 4, 5, 6, 9, 10, 12, 13, 21, 28, 30,
35, 36, 37, 38, 39, 71, 297, 298
vilayet.....5

Y

Yanya.....5

