

**T.C.  
BİTLİS EREN ÜNİVERSİTESİ  
LİSANSÜSTÜ EĞİTİM ENSTİTÜSÜ  
TARİH ANABİLİM DALI**

**2782 NUMARALI KARS VİLAYETİ KAĞIZMAN  
SANCAĞI KAĞIZMAN KASABASI VE GEÇVAN  
KAZASI MÜSLİM NÜFUS DEFTERİNİN  
TRANSKRİPSİYON VE DEĞERLENDİRMESİ**

**YÜKSEK LİSANS TEZİ**

**AYSEL GÜNEŞ**

**Danışman**

**DR. ÖĞR. ÜYESİ HASAN TAŞKIRAN**

**EKİM-2020**

**BİTLİS**

## Bilimsel Etięe Uygunluk Beyan Formu

T.C.

**BİTLİS EREN ÜNİVERSİTESİ**

**LİSANSÜSTÜ EĞİTİM ENSTİTÜSÜ**

Lisansüstü Eğitim Enstitüsü Tarih Anabilim Dalı Yüksek Lisans öğrencisiyim. Hazırlamış olduğum “**2782 Numaralı Kars Vilayeti Kağızman Sancağı Kağızman Kasabası ve Geçyan Kazası Müslim Nüfus Defterinin Transkripsiyon ve Deęerlendirmesi**” başlıklı tezde sunduęum verileri, bilgileri ve dokümanları akademik ve etik kurallar çerçevesinde elde ettięimi, tüm bilgi, belge, deęerlendirme ve sonuçları bilimsel etik ve ahlak kurallarına uygun olarak sunduęumu, tez çalışmasında yararlandığı eserlerin tümüne uygun atıfta bulunarak kaynak gösterdiğimi, kullanılan verilerde herhangi bir deęişiklik yapmadığı, bu tezde sunduęum çalışmanın özgün olduğunu bildirir, aksi bir durumda aleyhime doğabilecek tüm hak kayıplarını kabullendięimi beyan ederim. 23/10/2020

İmza

**Aysel GÜNEŞ**

### **İLETİŞİM BİLGİLERİ:**

**Adres:**

**E-posta:**

**Telefon:**

**Lisansüstü Tez Yazım Kılavuzuna Uygunluk Beyan Formu**

**T.C.**

**BİTLİS EREN ÜNİVERSİTESİ**

**LİSANSÜSTÜ EĞİTİM ENSTİTÜSÜ**

“2782 Numaralı Kars Vilayeti Kağızman Sancağı Kağızman Kasabası ve Geçvan Kazası Müslim Nüfus Defterinin Transkripsiyon ve Değerlendirmesi” başlıklı yüksek lisans tezi Bitlis Eren Üniversitesi Sosyal Bilimler Enstitüsü Tez Yazım Kılavuzuna uygun olarak hazırlanmıştır. 23/10/2020

**Tezi Hazırlayan:**

**Danışman:**

İmza

İmza

Aysel GÜNEŞ

Dr. Öğr. Üyesi Hasan TAŞKIRAN

**Tarih Anabilim Dalı Başkanı**

İmza

Doç. Dr. Fatih GENCER

## Tez Kabul/Onay Sayfası

**T.C.**  
**BİTLİS EREN ÜNİVERSİTESİ**  
**Lisansüstü Eğitim Enstitüsü**  
**TEZ ONAY SAYFASI**

Bitlis Eren Üniversitesi Lisansüstü Eğitim Enstitüsü Tarih Anabilim Dalı öğrencisi Aysel GÜNEŞ tarafından hazırlanan “**2782 Numaralı Kars Vilayeti Kağızman Sancağı Kağızman Kasabası ve Geçvan Kazası Müslim Nüfus Defterinin Transkripsiyon ve Değerlendirmesi**” adlı Yüksek Lisans Tezi ile ilgili tez savunma sınavı, 23./10/ 2020 tarihinde, saat 13:00’da yapılmış ve tezin oy birliği/oy çokluğu ile kabul/ red edilmesine karar verilmiştir.

**JÜRİ: İMZA Danışman:** Dr. Öğr. Üyesi Hasan TAŞKIRAN  
Bitlis Eren Üniversitesi, Tarih Anabilim Dalı, .....  
Bu tezin, kapsam ve kalite olarak YL / Doktora Tezi olduğunu onaylıyorum.

**Üye:** Dr. Öğr. Üyesi Pakize ÇOBAN KARABULUT  
Bitlis Eren Üniversitesi, Tarih Anabilim Dalı,.....  
Bu tezin, kapsam ve kalite olarak YL / Doktora Tezi olduğunu onaylıyorum.

**Üye:** Dr. Öğr. Üyesi Esra ÇIPLAK  
Muş Alparslan Üniversitesi, Tarih Anabilim Dalı, .....  
Bu tezin, kapsam ve kalite olarak YL / Doktora Tezi olduğunu onaylıyorum.

Bitlis Eren Üniversitesi Lisansüstü Eğitim Enstitüsü Yönetim Kurulu’nun 03/11/2020 tarih ve 44/4 sayılı kararıyla jüri tarafından kabul edilmiş bu çalışmanın yüksek lisans tezi olarak kabulü onaylanmıştır.

**03 / 11 / 2020**

**Prof. Dr. Zeki ARGUNHAN**

**Enstitü Müdürü**



# 2782 NUMARALI KARS VİLAYETİ KAĞIZMAN SANCAĞI KAĞIZMAN KASABASI VE GEÇVANKAZASI MÜSLİM NÜFUS DEFTERİNİN TRANSKRİPSİYON VE DEĞERLENDİRMESİ

Aysel GÜNEŞ

Bitlis Eren Üniversitesi

Lisansüstü Eğitim Enstitüsü

Tarih Ana Bilim Dalı

Yüksek Lisans Tezi, Ekim 2020

Danışma: Dr. Öğr. Üyesi Hasan TAŞKIRAN

## ÖZET

Nüfus, belirli bir zamanda ve sınırları belirli bir alanda yaşayan insan sayısıdır. Ülkelerin yönetimi bakımından gerek üretim ve gerekse askeri güç için gerekli olan insan sayısı ancak nüfus sayımlarıyla tespit edilebilmektedir. Nüfusun miktarı kadar nüfusun özellikleri de ülke yönetimi bakımından büyük önem taşımaktadır. Bu nedenle nüfus sayımları ile nüfusun cinsiyet, yaş, meslek, doğum ve ölümler belirlenmektedir. Bu bağlamda ülkeler daha sağlıklı bir yönetim ortaya koyabilmektedirler.

Osmanlı Devleti'nde klasik dönem diye adlandırdığımız 15. ve 17. Yüzyıllarda belirli aralıklarla nüfus sayımları yapılmışsa da, modern manada ilk nüfus sayımı 1831 yılında yapılmıştır. 1831 yılından, devletin yıkılışına kadar geçen süre içerisinde belirli tarihlerde nüfus sayımları yapılmıştır. Osmanlı Devleti ilk dönemlerinde nüfus sayımlarını tahrir uygulaması ile yapmaktaydı. Tahrirdeki amaç, ülkedeki nüfusun bilinmesinden ziyade vergileri tespit edebilmek ve orduya asker alabilmektir.

Üzerinde çalışmış olduğum H. 1251 tarihli 2782 kodlu defterde yer alan Müslim nüfusla ilgili kayıtların transkripsiyonu yapılarak hem bölge tarihine ışık tutmak hem de nüfus defterleri üzerinde yapılacak çalışmalara kaynak özelliği taşıması amaçlanmıştır.

**Anahtar Kelimeler:** XIX. Yüzyıl, Osmanlı Devleti, Kağızman Kazası, Nüfus Defteri.

**TRANSCRIPTION AND ANALYSIS OF NUMBERED 2782 MUSLIM  
POPULATION REGISTERS OF KARS VILLAGE KAGIZMAN SANJAK  
KAGIZMAN TOWN AND KAZA OF GEÇVAN**

**Aysel GÜNEŞ**

**Bitlis Eren University**

**Graduate Education Institute**

**Department of History**

**Master Thesis, October 2020**

**Consultation: Assistant Professor Dr. Hasan TAŞKIRAN**

**ABSTRACT**

Population is the number of people who live at a specific time and within a specific area. The number of people required for both production and military power in terms of the administration of the countries can only be determined by census. The characteristics of the population as well as the amount of the population are of great importance for the administration of the country. For this reason, the population census determines the gender, age, occupation, births and deaths of the population. In this context, countries can create a healthier management.

Although population censuses were made at certain intervals in the 15th and 17th centuries, which we call the classical period in the Ottoman Empire, the first census in modern terms was made in 1831. During the period from 1831 until the collapse of the state, population censuses were held on certain dates. In the first period of the Ottoman Empire, the census was done with the application of enactment. The purpose of Tahrir is to be able to determine the taxes and to recruit soldiers rather than to know the population in the country.

It was aimed to both shed light on the history of the region and to be a source for the studies to be carried out on the population registers by transcribing the records about the Muslim population in the book numbered 2782 dated H.1251 that I worked on.

**Keywords:** XIX. Century, Ottoman Empire, Kağızman district, Population register.

## İÇİNDEKİLER

|                   |     |
|-------------------|-----|
| ÖZET.....         | I   |
| ABSTRACT .....    | II  |
| KISALTMALAR ..... | VI  |
| ÖNSÖZ.....        | VII |
| GİRİŞ .....       | 1   |

### BİRİNCİ BÖLÜM

|   |    |
|---|----|
| 1. KAĞIZMAN'IN COĞRAFI YAPISI VE TARİHÇESİ.....   | 4  |
| 1.1. Coğrafi Yapısı .....   | 4  |
| 1.2. Kağızman'ın Tarihçesi.....   | 5  |
| 2. XIX. YÜZYILIN İLK YARISINDA KAĞIZMAN KAZASININ NÜFUS YAPISI .....  | 7  |
| 2. 1. Osmanlı Devleti'nde İlk Nüfus Sayımı .....  | 7  |
| 2.2. 2782 Numaralı Kağızman Müslim Nüfus Defterinin Genel Özellikleri ...   | 10 |
| 2.3. 2782 Numaralı Kağızman Müslim Nüfus Defterine Göre Kağızman Sancağına Bağlı Kağızman Kasabası ve Karyeleri ..... | 11 |
| 2.3.1. Kasaba-ı Kağızman.....   | 12 |
| 2.3.1.1. Kasaba-ı Kağızman'da Resmi Görevliler .....  | 12 |
| 2.3.1.2. Kasaba-ı Kağızman'da Meslek Grupları.....  | 12 |
| 2.3.2. Karye-i Trapenek .....   | 12 |
| 2.3.2.1. Karye-i Trapenek'te Resmi Görevliler.....  | 13 |
| 2.3.3. Karye-i Camuşlu .....  | 13 |
| 2.3.3.1. Karye-i Camuşlu'da Resmi Görevliler.....   | 13 |
| 2.3.3.2. Karye-i Camuşlu'da Meslek Grupları .....   | 13 |
| 2.3.4. Karye-i Kötek .....  | 13 |
| 2.3.4.1. Karye-i Kötek'te Resmi Görevliler .....  | 13 |
| 2.3.4.2. Karye-i Kötek'te Meslek Grupları .....   | 14 |
| 2.3.5. Karye-i Kozlu .....  | 14 |
| 2.3.5.1. Karye-i Kozlu'da Resmi Görevliler .....  | 14 |
| 2.3.5.2. Karye-i Kozlu'da Meslek Grupları .....   | 14 |
| 2.3.6. Karye-i Çekli Kilisa .....   | 14 |
| 2.3.6.1. Karye-i Çekli Kilisa'da Resmi Görevliler.....  | 14 |



|   |           |
|---|-----------|
| 2.3.6.2. Karye-i Çekli Kilisa’da Meslek Grupları.....                   | 15        |
| 2.3.7. Karye-i Çebki.....   | 15        |
| 2.3.7.1. Karye-i Çebki’de Resmi Görevliler .....                        | 15        |
| 2.3.8. Karye-i Karlıođlu.....   | 15        |
| 2.3.8.1. Karye-i Karlıođlu’da Resmi Görevliler .....                    | 15        |
| 2.3.9. Karye-i Timurkutlu .....   | 15        |
| 2.3.9.1. Karye-i Timurkutlu’da Resmi Görevliler.....                    | 15        |
| 2.3.9.2. Karye-i Timurkutlu’da Meslek Grupları .....                    | 16        |
| 2.3.10. Karye-i Kızıl Viran .....                                       | 16        |
| 2.3.10.1. Karye-i Kızıl Viran’da Resmi Görevliler.....                  | 16        |
| 2.3.10.2. Karye-i Kızıl Viran’da Meslek Gruplar .....                   | 16        |
| <b>2.4. 2782 Numaralı Kađızman Müslim Nüfus Defterine Göre Kađızman</b> |           |
| <b>Sancađına Bađlı Geçvan Kasabası ve Karyeleri.....</b>                | <b>21</b> |
| 2.4.1. Kasaba-i Geçvan .....  | 21        |
| 2.4.1.1. Kasaba-ı Geçvan’da Resmi Görevliler.....                       | 21        |
| 2.4.1.2. Kasaba-ı Geçvan’da Meslek Grupları.....                        | 21        |
| 2.4.2. Karye-i Günücekez .....  | 21        |
| 2.4.2.1. Karye-i Günücekez’de Resmi Görevliler.....                     | 21        |
| 2.4.2.2. Karye-i Günücekez’de Meslek Grupları .....                     | 22        |
| 2.4.3. Karye-i Çilehane .....   | 22        |
| 2.4.3.1. Karye-i Çilehane’de Resmi Görevliler.....                      | 22        |
| 2.4.3.2. Karye-i Çilehane’de Meslek Grupları .....                      | 22        |
| 2.4.4. Karye-i Böcüklü.....   | 22        |
| 2.4.4.1. Karye-i Böcüklü Resmi Görevliler .....                         | 22        |
| 2.4.4.2. Karye-i Böcüklü Meslek Grupları.....                           | 22        |
| 2.4.5. Karye-i Yalnız Ađaç .....  | 22        |
| 2.4.5.1. Karye-i Yalnız Ađaç’ta Resmi Görevliler.....                   | 23        |
| 2.4.5.2. Karye-i Yalnız Ađaç’ta Meslek Grupları.....                    | 23        |
| 2.4.6. Karye-i Paslı .....  | 23        |
| 2.4.6.1. Karye-i Paslı Resmi Görevliler .....                           | 23        |
| 2.4.7. Karye-i Kömürlü.....   | 23        |
| 2.4.7.1. Karye-i Kömürlü Resmi Görevliler .....                         | 23        |
| 2.4.7.2. Karye-i Kömürlü Meslek Grupları.....                           | 24        |

|   |    |
|---|----|
| 2.4.8. Karye-i Tekpenes .....                         | 24 |
| 2.4.8.1. Karye-i Tekpenes Resmi Görevliler.....       | 24 |
| 2.4.8.2. Karye-i Tekpenes Meslek Grupları .....       | 24 |
| 2.4.9. Karye-i Pervase.....                           | 24 |
| 2.4.9.1. Karye-i Pervase’de Resmi Görevliler .....    | 24 |
| 2.4.9.2. Karye-i Pervase Meslek Grupları.....         | 24 |
| 2.4.10. Karye-i Mola Mustafa.....                     | 24 |
| 2.4.10.1. Karye-i Mola Mustafa Resmi Görevliler ..... | 25 |

## İKİNCİ BÖLÜM

|  |            |
|--|------------|
| <b>1. 2782 NUMARALI KAĞIZMAN KAZASI MÜSLİM NÜFUS DEFTERİNİN<br/>TRANSKRİPSİYONU.....</b> | <b>30</b>  |
| <b>SONUÇ.....</b>  | <b>217</b> |
| <b>KAYNAKÇA .....</b>  | <b>219</b> |
| <b>EKLER.....</b>  | <b>222</b> |

## KISALTMALAR

**BOA** : Bařbakanlık Osmanlı Arřivi

**NFS.d** : Nüfus Defteri

**DİA** : Diyanet İřleri Ansiklopedisi

**M** : Miladî

**H** : Hicri

**M.Ö.** : Milattan Önce

**İ.Ö.** : İslamiyet'ten Önce

**C** : Cilt

**S** : Sayı

**s** : Sayfa

**Yay.** : Yayınları

**b.** : Bin

**Dr.** : Doktor

**m** : Metre

**km** : Kilometre

**km<sup>2</sup>** : Kilometrekare

## ÖNSÖZ

İnsanlık tarihi boyunca nüfus her zaman büyük önem taşımıştır. Bir topluluk ya da ülkede kaç kişinin yaşadığı, bu insanların yaşları, cinsiyetleri, mesleği gibi özellikler yönetim mekanizmaları için önemli bilgilerdir. Bu nedenle tarih boyunca hemen her devlette ihtiyaç doğrultusunda nüfus sayımları yapılmıştır.

Osmanlı Devleti'nde yeni fethedilen bölgeler için idari teşkilat içerisinde belli usul ve kurallara göre nüfus tespit ve kaydı yapılmaktaydı. Bu kayıtlara tahrir denilmekteydi. Osmanlı idaresindeki bölgeler, tımar sisteminin gereği olarak gelir kaynaklarının tespiti amacıyla tahrire tâbi tutulurdu. Tahrir kayıtlarında Osmanlı Devleti'ndeki şehir, kasaba, köy vb. yerleşim merkezlerinde vergi vermekle mükellef şahısların isimleri, meslek grupları, yaşları ve bu şahıslardan alınan vergiler ayrı ayrı yazılırdı. 19. yüzyıla kadar nüfus sayımları tahrir şeklinde devam ederken zamanla değişime uğramıştır. 19. yüzyılda bozulan disiplinden dolayı Yeniçerilerin kaldırılması ve yerine Asakir-i Mansure-i Muhammediye'nin kurulması beraberinde yeni bir nüfus sayımını gerekli kıldı. Böylece 1831 yılında yapılan sayım modern manada yapılan ilk nüfus sayımı olarak Osmanlı tarihine geçti. Ancak bu sayımda önceki klasik tahrirler gibi sadece erkek nüfus sayılmaktaydı. Osmanlı devleti, 1831 tarihinden 1882 yılına kadar belli aralıklarla ilgili nüfus sayımlarını yaptı. Ancak öncekilerinden farklı olarak 1882'dekadınların da kaydedildiği ilk nüfus sayımını gerçekleştirdi.

Tez çalışması giriş, iki bölüm ve sonuç kısmından oluşmaktadır. Giriş kısmında çalışma konusuna ilişkin genel bilgiler verilmektedir. Birinci bölümde, Kağızman ilçesinin coğrafi yapısı ve tarihçesi, Osmanlıda yapılan nüfus sayımları ve 2782 Numaralı Kağızman Müslim Nüfus Defteri'nden elde edilen verilerin kapsamlı bir değerlendirmesi yer almaktadır. İkinci bölüm ise ilgili Nüfus defterinin transkripsiyonunu içermektedir. Sonuç kısmında elde edilen verilerin analiz ve değerlendirmeleri ele alınmaktadır.

İlgili nüfus defterinin transkripsiyon ve değerlendirilmesinde karşılaşılan en büyük zorluk hiç şüphesiz defterin kaydını tutan kâtibin yapmış olduğu bazı yazım yanlışlıklarıdır. Özellikle yer adlarının ve şahıs isimlerinin okunmasında özel isimlerin kendilerine özgü yapılarının olması, aynı hane sayısının tekrarlanmış olması ve nüfus sayıları hesaplanırken bir takım yanlışlıklar yapılması buna örnektir.

Özellikle yazım yanlışlarından dolayı okunamayan bazı isimler veya yer adları oldu. Bunlar ise diğer muasır kaynaklardan veya benzer yapıdaki çalışmalardan istifade edilerek en yakın şekliyle kaydedilmeye çalışıldı. Bahse konu olan isimler metin içinde parantez (?) şeklinde belirtilmiştir.

Tez konusunu belirlememde ve tez sürecinde karşılaştığım problemleri çözmemde bana yardımcı olan ve her türlü fedakârlığıyla yanımda olan kıymetli danışmanım Sayın Dr. Öğr. Üyesi Hasan TAŞKIRAN'a teşekkür ederim. Tez çalışmam esnasında fikirlerini ve değerlendirmeleriyle beni yönlendiren kıymetli hocam Dr. Öğr. Üyesi Fadime TOSİK DİNÇ'e, ayrıca maddi ve manevi desteklerini benden hiç esirgemeyen annem Halime GÜNEŞ'e, ağabeylerim Halil, Sadık ve Muharrem GÜNEŞ'e en içten teşekkürü borç bilirim.

**Aysel GÜNEŞ**

**Bitlis 2020**

## GİRİŞ

Tarihin en eski çağlarından itibaren birçok uygarlık ve devlete ev sahipliği yapmış olan Kağızman, Türkiye'nin Doğu Anadolu Bölgesi'nde yer alan Kars İli'ne bağlı bir kazadır. Aras Vadisi'nde yer alan Kağızman bölgesinin yerleşim tarihi oldukça eski dönemlere dayanmaktadır.

Kağızman bölgesi, geçmişten günümüze kadar Kafkasya'ya açılan bir kapı görevini görmektedir. Sınır bölgesinde bir geçiş noktası olması nedeni ile şehir sürekli yıkımlara uğramıştır. Buna bağlı olarak farklı medeniyet ve kültürle ile tanışmıştır. Kağızman, tarihi boyunca sürekli farklı devletler tarafından işgal edilmesinden dolayı sonraları gelen Osmanlıların kendilerine özgü bir şehir ortamı geliştirememelerine neden olmuştur.<sup>1</sup>

Osmanlı idaresindeki Kağızman ve çevresi, 1877-1878 Osmanlı-Rus Savaşı'ndan sonra antlaşma gereği bölge Ruslara bırakıldı. Rus hâkimiyetinde olduğu sırada Kağızman, kaza olarak Kars'a bağlanmış olup, Kars ise bir süre sonra sancak haline getirildi. Böylece Kağızman, kaza olarak Kars'a bağlı bir alt idari birim oldu. Rus hâkimiyetinde 40 yıl kalan Kağızman ve çevresi 1917 yılında Çarlık Rusya'nın devrimi ve yıkılmasından bir süre sonra bölge tekrardan Osmanlıya geçti.<sup>2</sup>

Tarih boyunca Osmanlı idaresine girip zamanla çıkıp tekrar giren birçok kent veya yerleşim merkezi oldu. Bu değişikliklerden dolayı Osmanlı her zaman yeni tahrir ve kayıtlara ihtiyaç duydu. Yönettiği ülkenin idari, iktisadi ve askeri yapısını düzenlemek ya da mevcut düzeni daha sağlıklı bir şekilde yürütmek amacıyla halkın nüfus miktarını, nüfusun özelliklerini tespit etme özellikle gelir ve kaynak temini için bu sayımlara ihtiyacı duyulmaktaydı. Bu bağlamda Osmanlı idarecileri de klasik diye adlandırılan dönemden itibaren tebaanın durumunu görmek, devletin mali ve askeri ihtiyaçlarını karşılamak ve halkın ekonomik düzeyini ve askerliğe elverişli kişi miktarını belirlemek için çeşitli nüfus ve mal sayımları yapmıştır. Önceleri tahrirler şeklinde sürdürülen bu çalışmalar, zamanla hem dünyadaki hem de Osmanlı'daki

---

<sup>1</sup>Bülent Oral, *Kağızman'ın Tarihi Evleri (Rus İşgal Dönemi)*, Yüzüncü Yıl Üniversitesi Sosyal Bilimler Enstitüsü, Van 2004, (Yüksek Lisans Tezi), s. 1.

<sup>2</sup>Bülent Oral, "Rus İşgal Dönemi Konut Mimarisi'nden Örnekler", *Avrasya Uluslararası Araştırmalar Dergisi*, C. 2, S. 4, Ocak 2014, s. 80.

ekonomik ve askeri gelişmelerin bir neticesi olarak değişime uğradı ve 19. yüzyılda yeni bir şekil almaya başladı.<sup>3</sup>

Öyleki Osmanlı Devleti'nin sayıma büyük önem verdiğini belirten birçok yazı kaleme alınmıştır. Bunlardan biri; Kemankeş Kara Mustafa Paşa tahrir hakkında şu sözleri sarf etmiştir: “*Tahrir memleket yazımı demektir Gayet lazımdır. Otuz yılda bir kez tahriri memleket kanundur. Amma gayet Müslüman ve dindar adamlar tayin olunup cümle mahrusa bir uğruna tahrir lazımdır*” diyerek tahririn önemini vurgulamıştır.<sup>4</sup>

Osmanlı Devleti'nde tahrirler, tımar sisteminin uygulandığı eyaletlerde, nüfus ve vergilendirilebilir gelir kaynaklarının tespiti için yapılan sayımlardır. Sayımlar yapılırken kayıtlar bir deftere yazılırdı. Söz konusu deftere *tahrir defteri* denirdi. Tahrir yapmanın amacı, ülkenin nüfus ve gelir kaynaklarını tespit etmek ve bunları çeşitli devlet görevlilerine, şahıslara ve vakıflara, hizmet karşılığında maaş, gelir ve mülk olarak tahsis etmektir. Böylece devlet bu ödemeleri merkezi hazineden yapmazdı.<sup>5</sup>

19. yüzyıla gelindiğinde II. Mahmud'un 1826 yılında Yeniçeri Ocağı'nı kaldırmasından, yeni bir ordunun kurulmasına kadar herhangi bir sayım söz konusu olmamıştır. Ancak Asakir-i Mansure-i Muhammediye'nin kurulması beraberinde yeni bir nüfus sayımını gündeme getirmiştir.<sup>6</sup> Bu sayım Osmanlı Devleti'nde modern anlamda yapılan ilk nüfus sayımıdır.

1831'den sonraki nüfus sayımı 1844'te, daha sonra sırası ile 1852, 1856, 1882, 1885 ve 1907 tarihlerinde sayımlar yapıldı. Bu sayımların en kapsamlıları 1885 ve 1907 yıllarında yapılan sayımlar olmuştur. Nüfus yaşa, cinsiyete, doğum yerine, mesleğe, medeni durumuna, erkek kökeni ve cemaate göre dağılımlar şeklinde detaylı kayıtlar halinde yapılmıştır.<sup>7</sup> Osmanlı Devleti'nde bu yıllarda tutulan

---

<sup>3</sup>Salih Akyel, Savaş Sertel, “Osmanlı Nüfus Defterlerinin Tarih Yazımındaki Yeri: 1840 Tarihli Çarsacak Kazası Gayrimüslim Nüfus Defteri Örneği”, *Journal of History on Future*, C. 1, S. 1, Aralık 2015, s. 80.

<sup>4</sup> Enver Ziya Karal, *Osmanlı İmparatorluğu'nda İlk Nüfus Sayımı 1831*, Başbakanlık Devlet İstatistik Enstitüsü Matbaası, Ankara 1995, s. 6.

<sup>5</sup> Fatma Acun, “Osmanlı Tarihi Araştırmalarının Genişleyen Sınırları: Defteroloji”, *Türk Kültürü İncelemeleri Dergisi*, S. 1, İstanbul 2000, s. 320-321.

<sup>6</sup> Hasan Yüksel, “Osmanlı'da Modern Anlamda Yapılan İlk Nüfus Sayımına Göre Divriği'nin Demografik Yapısı”, *Nüfubilim Dergisi*, C. 28, S. 1, Ankara 2007, s. 73.

<sup>7</sup> Hamiyet Sezer Feyzioğlu, “Suşehri Nüfus Sayımı (1835-1843) Örneğinde Nüfus Defterleri”, *Türk Araştırmaları Dergisi*, C. 37, S. 64, Haziran 2018, s. 264.

kayıtlar Nüfus Defterlerini oluşturmuştur. Bunlardan biri de tezin konusunu teşkil eden “2782 numaralı Kars Vilayeti’ne bağlı Kağızman Sancağı’nın Müslim Nüfus Defteri” ismiyle T.C. Cumhurbaşkanlığı Devlet Arşivleri Başkanlığı bünyesinde Osmanlı Arşivi kataloğuna kayıtlı 1251 tarihli defterdir.





## BİRİNCİ BÖLÜM

### 1. KAĞIZMAN'IN COĞRAFI YAPISI VE TARİHÇESİ

#### 1.1. Coğrafi Yapısı

Kağızman, Türkiye'nin Doğu Anadolu Bölgesi'nin kuzeydoğusunda bulunan Erzurum-Kars Platosu'nda yer alan Kars İli'ne bağlı bir ilçedir. 1600 m. rakımlı olan Kağızman, kuzeyinde Kars, doğusunda Tuzluca, batısında Sarıkamış, güneyinde Ağrı'nın Karaköse ilçesi ile komşudur. İlçenin merkezi 43 derece 30 dakika 39 saniye doğu boylam ve 40 derece 40 dakika 44 saniye kuzey enlemi üzerinde yer alır.<sup>8</sup>

Kağızman İlçesi'nin yüzölçümü 1792 km<sup>2</sup> dir. Kağızman İlçesi'nin en alçak kesimi Akçay Köyü'nün doğusunda yer alan 1080 m rakımlı alandır. En yüksek noktası ise 3275 m rakımla Aşıkdede Tepesi'dir. İki nokta arasında bağıl yükselti farkı ise yaklaşık olarak 2200 m'dir.

Kağızman, Kars il merkezine 76 km uzaklıktadır. Bölgede bulunan Aras Nehri ilçeyi doğu-batı olarak ikiye ayırmıştır. Aras Nehri, Bingöl Dağları ve Erzurum içerisinde kalan kuzey yamaçlardan doğar. Türkiye, Ermenistan, Nahcivan, İran, Azerbaycan sınırlarını çizerek Azerbaycan'a geçer ve burada Kura Nehri ile birleşerek Hazar Denizi'ne dökülür. Aras Irmağı'ndan sonra Kağızman'ın en önemli akarsuyu Kötek Deresi'dir.<sup>9</sup>

Kağızman, tuz yatakları bakımından önemli bir yer olup; Aras Nehri'nin her iki sahilinde oldukça kalın tuz yatakları bulunmaktadır. Güneyindeki yataklar yeraltı ve yerüstü işletmesi halindedir. Bu yataklar mor, gri, jips olarak birbirlerini takip etmektedir.<sup>10</sup>

Bölgede bulunan yaylalar, otlak ve çayırılık kullanımı için oldukça elverişlidir. Bölgede ormanlı alan oldukça azdır.<sup>11</sup> Soğuk ve ılıman iklime sahip olan Kağızman'da, en kurak aylarda bile yağış miktarı oldukça fazladır. İlçede İlkbahar ve sonbahar mevsimleri kısa sürmekte olup, bahar aylarında görülen don, bitkileri

<sup>8</sup> Nezahat Ceylan, *Kağızman'da Tarihi ve Arkeolojik Araştırmalar*, Kafkas Üniversitesi Sosyal Bilimler Enstitüsü, Kars 2007, (Yüksek Lisans Tezi), s. 1.

<sup>9</sup> Muhsin Ertürk Budak, "Doğu Anadolu'nun Kayatüsti Resimleri (Kars-Kağızman)", *KMÜ Sosyal ve Ekonomik Araştırmalar Dergisi*, C. 16, S. 2, 2014, s. 68.

<sup>10</sup> Alpaslan Ceylan, "Kağızman'da Tarihi ve Arkeolojik Araştırmalar", *Sosyal Bilimler Enstitüsü Dergisi*, S. 1, Kars 2008, s. 73.

<sup>11</sup> Budak, s. 68.

etkilemektedir. Bölgedeki toprak grupları çeşitli ağaç türlerinin yetişmesine uygun olmasına karşın tarıma ayrılan alanların dışında tamamen step bitkileri ile kaplanmıştır.<sup>12</sup>

## 1.2. Kağızman'ın Tarihçesi

Kars ili, ismini M.Ö 130-127 yıllarında Dağıstan bölgesinden gelerek bu bölgeye yerleşen Bulgar Türklerinin *Velentur* boyunun *Karsak* oymağından almaktadır. Türkiye'de bundan daha eski Türkçe isim taşıyan bir şehir daha bulunmamaktadır.<sup>13</sup> Kağızman ilçesi ise ismini, 515 tarihinde Aras Nehri ve çevresini yurt edinen Hazar Türkleri'nin *Kalıs/Kalız* boyundan almaktadır. Kalıs/Kalız boyu bölgeye ilk olarak *Kalızvan* adını vermiştir. Sözcük daha sonra değişime uğrayarak *Kağızman* ismini almıştır.<sup>14</sup> Kağızman ilçesi, çok eski bir yerleşim yeri olup, Mezolitik ve Neolitik dönemlerde yerleşim yeri olarak kullanılmıştır.

Urartu Devleti İ.Ö. XI-VI. yüzyılları arasında Kağızman'da hâkimiyet sürmüştür. Urartu Devleti, Medler tarafından yıkılmış, böylece tarih sahnesinden silinmiştir. Med'ler ise Pers'ler ile uzun süre yaptığı savaşlar sonucunda yıkılmıştır. Küçük coğrafi alanlardaki boylar, Kars ve çevresinde yerleşmiş olan Araks (Aras) Krallığı hâkimiyetinde uzun süre yaşamıştır. Kars ve çevresinin Hıristiyanlaştırılmasından sonra Ermenilerin yayıldığı bu bölgeye Roma İmparatorluğu zamanında, idari bir bölge olarak *Armenia* denmiştir.

Sasaniler, VII. Yüzyıla kadar Roma İmparatorluğu ve Bizans ile mücadele etmiş, 642 yılında ise Müslüman Araplar ile yapmış olduğu Nihavent Savaşı'nı kaybederek yıkılmıştır. Sasaniler'in yıkılması ile bölge 693 yılında Arap hâkimiyetine girmiştir. 928'de Bagratlıların merkezi olan bölge bu tarihten sonra sırası ile Bizanslılar'ın, Moğollar'ın, Altınordular'ın, Karakoyunlular'ın ve Akkoyunlular'ın hâkimiyetine girmiştir. 1534 yılında ise Kanuni Sultan Süleyman, ilk İran Seferi ile Kars yöresini Osmanlı topraklarına katmıştır.<sup>15</sup> Bölgedeki Çarşı Mahallesi'nde bulunan Taşkale Osmanlılar tarafından 1579 yılında Sancak merkezi

---

<sup>12</sup> Ekrem Varol, *Kağızman (Kars) Yöresi Cevizlerinin Seleksiyonu*, İğdır Üniversitesi Fen Bilimleri Enstitüsü, İğdir 2019, (Yüksek Lisans Tezi), s. 14.

<sup>13</sup> M. Fahrettin Kırzioğlu, *Kars Tarihi*, Işıl Matbaası, İstanbul 1953, s. 15.

<sup>14</sup> Erol Yüksel, *Mondros Mütarekesi'nden Kurtuluşa Kağızman ve Çevresinde Ermeni Tedhişi*, Kafkas Üniversitesi Sosyal Bilimler Enstitüsü, Kars 2007, (Yüksek Lisans Tezi), s. 3.

<sup>15</sup> Oral, *Kağızman'ın Tarihi Evleri (Rus İşgal Dönemi)*, s. 3-4.

yapılmıştır.<sup>16</sup>1604 yılında Şah Abbas liderliğindeki Safeviler Kars'ı işgal ederek Kars Kalesi'ni yıkmışsa da IV. Murat döneminde Şah Abbas'ın elinde bulunan Kars Kalesi geri alınıp yeniden onarılmıştır. 1639 yılında Safeviler ile Osmanlılar arasında yapılan antlaşma ile bölgede 95 yıl süren bir barış dönemi yaşanmıştır. Ancak 1807 yılında Kars'a saldırmaya başlayan Ruslar 1828 tarihinden önce bölgeyi işgal etmiştir. 1829 yılında imzalanan Edirne Antlaşması ile birlikte Ruslar geri çekilmek zorunda kalmıştır. 1855 yılında Kars'ı üçüncü kez kuşatan Ruslara karşı Kars halkı büyük bir direniş göstermiştir.<sup>17</sup>

1877 yılında Ruslar Kars'ı yeniden kuşatmıştır. Kağızman, 1877-1878 Osmanlı- Rus Harbi'nden (93 Harbi) sonra Ruslara bırakılmıştır. Kağızman, Rus hâkimiyetinde olduğu sırada kaza olarak Kars'a bağlanmış ve bir alt birim olmuştur. Bölge yaklaşık 40 yıl Rus hâkimiyetinde kalmıştır.<sup>18</sup>

1917 yılında Rus İhtilali ile Çarlık Rusya yıkılmıştır. 3 Mart 1918 yılında Türkiye ile Rusya arasında imzalanan Brest-Litovsk Antlaşması ile Kars'ın da içinde olduğu üç sancak Türkiye'ye geri verilmiştir. 12 Mart 1918'de yılında Kazım Karabekir kumandası altındaki kolordu, 25 Nisan'da Kars'ı işgal altından kurtarmıştır. 93 Harbi sırasında bölgeye yerleştirilen Muhacir Ermeniler bölgeden çıkmışlardır. 30 Ekim 1918 tarihinde imzalanan Mondros Ateşkes Antlaşması ile Osmanlı İmparatorluğu sona ermiştir.<sup>19</sup>

3 Aralık 1920 tarihindeki Gümrü Antlaşması'na kadar Ermeniler saldırılarına devam etmiştir. 28 Eylül 1920 tarihinde Mustafa Kemal Paşa'nın emri ile Doğu Cephesi Komutanı Kazım Karabekir harekâtı başlatmış olup, emrindeki Kolordu Kağızman'a doğru ilerlemiştir. İlerleyen Türk ordusu 1 Ekim 1920 tarihinde Kağızman'ın Ermeni işgalinden kurtarmıştır.<sup>20</sup>

---

<sup>16</sup> Kırzioğlu, s. 7.

<sup>17</sup> Yüksel, s. 4-5.

<sup>18</sup> Oral, "Rus İşgal Dönemi Konut Mimarisi'nden Örnekler", s. 80-81.

<sup>19</sup> Kırzioğlu, s. 555.

<sup>20</sup> Yüksel, s. 5.

## 2. XIX. YÜZYILIN İLK YARISINDA KAĞIZMAN KAZASININ NÜFUS YAPISI

### 2. 1. Osmanlı Devleti'nde İlk Nüfus Sayımı

Sınırları kesin olarak tanımlanmış coğrafi bir birimde, belli bir zamanda yaşayan insan sayısını tespit etmek amacıyla belirli aralıklarla yapılan işleme nüfus sayımı denir. Nüfus sayımı, vatandaşların cinsiyetlerine göre sayıları, şehir ve köylere göre dağılımları, eğitim durumları, okuma-yazma oranları, yaşlı-genç-çocuk nüfusunun belirlenmesi için yapılır. Bunların dışında daha birçok nedenle yapılan nüfus sayımı sonuçlarının çok değerli olduğunu unutmamak gerekir.

Arapça *nefs* kelimesinin çoğulu olan *nüfus*, “*ruh, can, hayat*” anlamlarına gelse de en geniş anlamı ile belli bir alanda yaşayan insanları ifade etmektedir. “Bir yer de oturan, ikamet eden” manasındaki sakinin çoğulu olan *sükkân/sekene* de nüfus karşılığında kullanılmaktadır.<sup>21</sup>

Yapılan ilk nüfus sayımlarının M.Ö 2000 yıllarında Çin’de ve Mısır’da yapıldığı bilinmektedir. Roma İmparatorluğu’nda yapılan nüfus sayımı Çin ve Mısır’a göre biraz daha düzenli bir biçimde gerçekleştirilmiştir. Çağdaş anlamda ise yapılan ilk sistemli nüfus sayımı, 1749 yılında İsveç’te yapılmıştır. İsveç’i müteakiben 1760 yılında Norveç, 1769 yılında Danimarka, 1790 yılında ABD gerçekleştirmiştir. Fransa ve İngiltere’de ilk nüfus sayımları 1801 yılında yapılmıştır. Osmanlı İmparatorluğu’nda ise modern anlamda ilk nüfus sayımı 1831 yılında yapılmıştır.<sup>22</sup>

Osmanlı İmparatorluğu’ndaki sayımlar, günümüzdeki gibi istatistikî ve ilmi tetkikler açısından veri elde etmek amacından ziyade, asker ve vergi toplamak amacıyla yapılmışlardır. Osmanlı öncesi Türk-İslam devletlerinde de büyük nüfus ve arazi sayımları yapılmıştır. Osmanlı Devleti, yeni bir usul oluşturmak yerine eski Türk-İslam devletlerinden gelen usulü, değiştirerek ve geliştirerek devam ettirmiştir. Defterlerini Farsça olarak düzenleyen Selçuk Türklerinin aksine, Osmanlı Türkleri

<sup>21</sup> Nebi Bozkurt, “Nüfus”, *DİA*, C. 33, Türkiye Diyanet Vakfı Yay., Ankara 2007, s. 293.

<sup>22</sup>Süleyman Demirci, Kazım Kartal, “1833/34 (H. 1249) Tarihli Kayseri Sancağı, Karahisar-i Develi (Yeşilhisar) ve Talas Kazası Müslim Nüfus Defteri İncelemesi,” *Journal of History Studies*, C. 6, S. 4, Ankara 2014, s. 1-2.

Türkçe kullanmışlardır. Osmanlı Devleti'nde 1831 yılına kadar bu verilerin kaydedildiği defter *Tahrir Defterleri*'dir.<sup>23</sup>

Sözlükte “yazma, kaydetme, deftere geçirme” anlamına gelen tahrir kelimesi terim olarak, Osmanlı maliye teşkilâtında vergilerin ve bu vergileri verenlerin ismen tespiti için değişik dönemlerde farklı şehirlerde gerçekleştirilen sayımları ve bu sayımların kaydedildiği defterleri ifade eder. Osmanlı Devleti'nde Tahrir Defterleri'ni tutmak ile yükümlü olan kişiye *Emin* denilirdi. Sancağa gitmekle görevlendirilen Emin ve Kâtipten oluşan tahrir kurulu vekilleri Kadılar ile birlikte teftişe başlardı. Kadılar kendi kazaları yazılırken tahrir Eminine yardımcı olmakla mükellefti. Eminler tecrübeli devlet adamlarından seçilirdi.<sup>24</sup>

Osmanlı'nın ilk dönemlerine kadar uzanan tahrirler, tımar sistemiyle bağlantılı olarak yürütüldüğü için sistemin uygulandığı yerlerde tahrir icra edilirken uygulanmadığı yerlerde icra edilmezdi. Tahrir bittikten sonra ilgili kayıtlar temize çekilir, hazırlanan defterlerin biri defterhanede tutulurken diğeri de bölgenin beylerbeyine gönderilirdi.<sup>25</sup>

Osmanlı Devleti'nde tahrir defterleri, klasik dönem olarak da adlandırdığımız 15. yüzyıldan itibaren tutulmuştur. Bu tahrirler konusu ve içeriğine göre mufassal, evkaf ve icmal defterleri olarak, yıllarına göre ise defter-i köhne, defter-i atik ve defter-i cedid olarak tasnif edilmiştir. Klasik tahrir defterleri tahriri yapılan sancağın hane itibarıyla vergiye tabi nüfusunu, bu nüfusun mahalle köy ve cemaatlere göre dağılımını, şehir ve köylerin bütün gelirlerini, vakıfların hudutlarını, gelirlerini ve kuruluş amaçlarını bütün teferruatını içermektedir. Bu klasik tahrir usulü 16. yüzyılın sonlarına kadar devam etmiştir. Daha sonraki yıllarda klasik tahrir usulü terk edilmiştir.<sup>26</sup>

Klasik dönemdeki tahrir sayımlarından sonraki nüfus sayımı, 1826'da II. Mahmut tarafından yeniçeriliğin kaldırılmasıyla birlikte 1828-1829 tarihinde yapılmıştır. Ancak bu sayım, Rusya ile yapılan 1828-1829 savaşı sebebiyle tüm

---

<sup>23</sup> Aylin Doğan, “Osmanlı İmparatorluğu'nda Modern Anlamda Yapılan İlk Nüfus Sayımı Verilerine Göre Antalya Kaleiçi Nüfusu Üzerine Demografik Bir İnceleme”, *Mediterranean Journal of Humanities*, C. 4, S. 2, Şanlıurfa 2014, s. 72.

<sup>24</sup> Mehmet Öz, “Tahrir”, *DİA*, C. 39, Türkiye Diyanet Vakfı Yay., İstanbul 2010, s. 425-426.

<sup>25</sup> Mehmet Güneş, “Osmanlı Dönemi Nüfus Sayımları ve Bu Sayımları İçeren Kayıtların Tahlili”, *Gazi Akademik Bakış Dergisi*, C. 8, S. 15, Ankara 2014, s. 223.

<sup>26</sup> Mehmet Başaran, “1830-1842 Yılları Arasında Nüfus Defterleri Kapsamında Ödemiş ve Köyleri”, *Adnan Menderes Üniversitesi Sosyal Bilimler Enstitüsü Dergisi*, C. 4, S. 3, Aydın 2017, s. 308.

ülkede uygulanamadı. Savaşınbitmesi üzerine 1830-1831 yılları içerisinde sayım işlemleri yeniden başlatıldı. Böylece Osmanlı'da modern manada ilk nüfus sayımı yapılmıştır. Bu sayımlarda bir yaşından yüz yaşına kadar Müslüman ve gayrimüslim erkek nüfusu sayılmıştır. Bu sayımların amacı, ülkedeki askerlik ve vergi mükellefiyetini tespit etmektir. Sayımlar sırasında Müslüman ve gayrimüslim nüfus ayrı defterlere yazılmıştır. Ayrıca şahısların yerli ve yabancı olma durumları da gösterilmiştir.<sup>27</sup> Ancak bu sayım da Osmanlı topraklarındaki bütün nüfusun bilinmesi için değil, daha ziyade vergi değişikliğine esas olmak ve yeniçeri teşkilatının kaldırılmasından sonra kurulan Asâkir-i Mansûre-i Muhammediye'ye alınabilecek şahısların tespitini hedeflemekteydi. Bu nedenle sadece erkek nüfusu sayılmıştır. Bu durumda bu tarihte de Osmanlı'daki tüm nüfusun tam olarak hesaplanması mümkün olmamıştır.<sup>28</sup>

1839 tarihinde Tanzimat'ın ilanı ile birlikte askeri ve mali alanda yapılan düzenlemeler yeni bir nüfus sayımını gündeme getirmiş, 1843'te Osmanlı topraklarında yaşayan Müslim ve gayrimüslim erkek nüfusunun tespiti kararlaştırılmıştır. Bu karar üzerine 1845'te yapılan nüfus sayımında daha önceki uygulamalarda olduğu gibi sadece erkek nüfus sayımı yapılmıştır. Bu sayım defterleri Mart 1873 tarihine kadar kullanılmıştır.<sup>29</sup> 1881 tarihinde yapılan nüfus sayımında ise ilk defa kadınlar sayıma dâhil olmuştur.<sup>30</sup>

Osmanlı Devleti'nde en ayrıntılı ve en önemli nüfus sayımları 1885 ve 1907 yıllarında gerçekleştirilmiştir. Bu sayımlarda nüfus, yaşa, cinsiyete, medeni duruma, etnik ve dinsel duruma, mesleğe, doğum yerine göre ayrılmıştır. 1907 tarihinde oluşturulan nüfus sayım sistemi, 20. yüzyıl boyunca gerçekleştirilen sayımların temelini oluşturmuştur.<sup>31</sup>Yapılan bu tahrir ve sayımların eksikliklerine ve bazı durumlarda tamamlanamamış olmalarına rağmen Osmanlı Devleti'nin teşkilatlanmasında ve bu teşkilatın bir düzen içerisinde işlemesinde büyük rolü olmuştur.

---

<sup>27</sup> Güneş, s. 226.

<sup>28</sup> Mübahat S. Kütükoğlu, "1830 Nüfus Sayımına Göre Mentеше Sancağında Hane Nüfusu", *The Journal Of Ottoman Studies*, C. 23, S. 23, İstanbul 2003, s. 75-76.

<sup>29</sup> Yüksel, s. 73.

<sup>30</sup> Zülfiye Koçak, Mehmet Demirtaş,Hasan Taşkiran, *XIX. Yüzyılda Ahlât'ın Demografik Durumu*, Gece Kitaplığı Yay., Ankara 2016, s. 3.

<sup>31</sup> Numan Elibol, "Osmanlı İmparatorluğu'nda Nüfus Meselesi ve Demografi Araştırmaları", *İdari Bilimler Fakültesi Dergisi*, C. 12, S. 2, Isparta 2007, s. 154.

## 2.2. 2782 Numaralı Kağızman Müslim Nüfus Defterinin Genel Özellikleri

Çalışma konumuzu oluşturan “Kars Eyaleti Kağızman Sancağı Kağızman Kasabası Geçvan Kazası Müslim Nüfus Defteri” Başbakanlık Devlet Arşivleri Genel Müdürlüğü Osmanlı Arşivi’nde, NFS.d koduyla 2782 numara ile kayıtlıdır. H. 29 Zilhicce 1251(M. 16 Nisan 1836) tarihli defter 17 x 48 ebadında olup; ciltli ve ebrusuzdur. Defterin ilk sayfasında “*Kars Eyaleti Kazalarından Nüfus-u Kasabay-ı Kağızman’ın ve Karalarının (Karyelerinin) Sakin Zükûr-u Nüfus-u Ceridesidir 1251*” ibaresine yer verilmiştir. Her sayfada sol üst köşede sayfa numarası belirtilmiş olan defter toplam 204 sayfadan oluşmakta olup bazı sayfaları boştur.<sup>32</sup>

Defterde sadece erkek/zükûr nüfus kaydedilmiştir. Sayım işlemine öncelikle köyün ileri gelenleri olarak köy muhtarı ve ailesinden başlanmış, daha sonra köy imamı, müezzin ve onların ailesi yazılarak o köyde yaşayan diğer kişilerle devam edilmiştir. Köylerin büyüklüğüne göre bazen hiç imam ve muhtar kaydı yokken bazen “muhtar-ı sani”, “muhtar-ı salis”, “muhtar-ı rabî” ifadesi ile ikinci, üçüncü ve dördüncü muhtarların kaydı yapılmıştır. Köyün nüfuzlu kimseleri kaydedildikten sonra yapılan kayıtlarda öncelikle hane reisi kaydedilmeye başlanmış, sonrasında ise sırasıyla oğulları ve torunları şeklinde devam etmiştir. Bazı hane reislerinin oğulluğu (üvey evladı) ve hademesi (hizmetlisi) olan kişilerin de kaydı bulunmaktadır.

Nüfus defterinde akrabalık bağları açık bir şekilde ifade edilmiştir. Baba-oğul arasındaki münasebet için *bin* ( *Bekir bin Ömer*) ibaresi kullanılmıştır. Birden fazla oğul için, diğer oğlu denilmiş; üçüncü veya daha fazla oğul için de aynı ifade kullanılmıştır.<sup>33</sup> Hane içindeki diğer akrabalarından bahsedilirken kayınbiraderi, karındaşı, emmisi, eniştesi, damadı, yeğeni, torunu gibi ifadeler kullanılmıştır.

Defterde şahısların yaşı verilirken her bir kaydın altına 1 yaşın üzerinde ise “sin”, 1 yaşın altında ise “mah” eğer şahıs günlük ise “yevm” veya “gün” şeklinde belirtilmiştir. Bununla beraber “Şab-ı emred” veya “ter bıyıklı” gibi yaşa delalet eden bazı ibareler kullanılmıştır. Arapça bir tabir olan şab-ı emred, henüz sakalı ve bıyığı çıkmamış, genellikle 10-20 yaş aralığındaki çocuk ve gençler için kullanılan bir

<sup>32</sup> Defterdeki numaralı boş sayfalar şunlardır. 53-76, 84-86, 91-93, 103-105, 110-111, 116-117, 121-128, 135-140, 152-154, 160-161, 167-170, 177-179, 187-204.

<sup>33</sup> Koçak, Demirtaş, Taşkıran, s. 4.

ifadedir.<sup>34</sup> Üzerinde çalışmış olduğumuz defterde geçmeyen fakat aynı tarihlerde benzer defterlerde geçen “kebir (10 yaş üstü)” ve “sağıyr (0-10 yaş arası) ifadeler yaşları kategorize etmek için kullanılmıştır.<sup>35</sup> Defterde en genç zükûr, 3 günlük iken en yaşlısı 100 yaşındadır.<sup>36</sup>

Kayıtlarda kişilerin aile lakapları, baba adları, meslekleri ve fiziksel özellikleri ve özür durumları kaydedilmiştir. Kişilerin fiziksel özellikleri boy, sakal ve bıyık yapıları dikkate alınarak, uzun boylu, orta boylu, kısa boylu, aksakallı, kara sakallı, sarı sakallı, kara bıyıklı, sarı bıyıklı gibi ifadeler kullanılmıştır. Bununla birlikte aklî ya da fizikî özürlü olanlar da; divane, dilsiz, sağır, şaşış, yekçeşm, gözleri alil, a'râc, çolak, topal, sakat gibi ifadeler kullanılmıştır.

Her köyün sonuna toplam hane ve nüfus sayıları eklenmiştir. Kullanılan yazı şekli rikadır. Defterde kırmızı ve siyah mürekkepli kalem kullanılmıştır. Yaş, hane ve sayı numaraları kırmızı, diğer yerler ise siyah mürekkepli kalemle yazılmıştır. Defter, bir satırda üç şahıs olmak üzere genelde 9 sütun halinde, bir sayfaya 54 kişi gelecek şekilde düzenlenmiştir. Bazen çok az da olsa bir sütunda dört şahsın yazıldığı da olmuştur.

Nüfus Defterinde kâtip hatasından kaynaklı bazı yanlış ve eksiklikler mevcuttur. Bazen kişi sayısı yanlış veya iki defa yazılırken bazen de kişinin yaşı yazılmamıştır. Böyle durumlar transkripsiyon yapılırken parantez içerisinde gösterilmiştir. Bu hatalardan kaynaklı olarak defterin sonunda verilen toplam hane ve kişi sayısı da yanlış hesaplanmıştır. Biz tespit edebildiğimiz haliyle doğru hane ve nüfus sayısını göstermeye çalıştık.

### **2.3. 2782 Numaralı Kağızman Müslim Nüfus Defterine Göre Kağızman Sancağına Bağlı Kağızman Kasabası ve Karyeleri**

İncelemiş olduğumuz 1836 tarihli nüfus defterinde Kağızman Kazası'na bağlı 2 kasaba kaydedilmiştir. Defterde adı geçen ilk kasaba Kasaba-i Kağızman'dır. Söz konusu kasabaya bağlı 9 karye olup, karyelerin sıralaması şu şekildedir: Karye-i Trapenek, Karye-i Camuşlu, Karye-i Kötek, Karye-i Kozlu, Karye-i Çekli Kilisa,

<sup>34</sup> Şemseddin Samî, *Kâmûs-i Türkî*, Çağrı Yayınları, İstanbul 2007, s. 761.

<sup>35</sup> Koçak, Demirtaş, Taşkiran, s. 5.

<sup>36</sup>Defterin muhtelif sayfalarındaki bilgilerden.



Karye-i Çebki, Karye-i Karlıođlu, Karye-i Timurkutlu ve Karye-i Kızıl Viran'dır. Kasaba ve kasabaya bađlı karyelerde toplamda 1941 zükûr / erkek nüfus sayılmıştır.

### **2.3.1. Kasaba-ı Kađızman**

Kasabay-ı Kađızman'da, 468 hânede 1336 zükûr / erkek nüfus sayılmıştır. Bunların 857'si kebir (10 yaş üstü), 479'u sađıyr (0-10 yaş arası) olup 174 zükûr nüfus için, řâb-ı emred (henüz sakalı ve bıyığı çıkmamış) olarak nitelendirilirken, 107'si ise řâb-ı emred kategorisine girdiđi halde ilgili ifadenin yazılmadığı nüfusa yer verilmiştir. 1336 nüfustan; 6 topal, 3 çolak, 2 gözleri alil, 2 yekçeşm, 3 sađır şeklinde engelli olarak kaydedilmiştir.

#### **2.3.1.1. Kasaba-ı Kađızman'da Resmi Görevliler**

16 Nisan 1836'da Kasaba-ı Kađızman'da toplam 11 resmi görevli olup bunların 4'ü muhtar, 1'i imam, 1'i müezzini, 5'i sipahidir. Muhtarlardan, muhtar-ı evvel kara sakallı, uzun boylu Yusuf ođlu Ahmed bin Talha(sin 48), muhtar-ı sani aksakallı, uzun boylu Kelekçi Emin bin Bekir(sin 60), muhtar-ı salis Kara sakallı, orta boylu Moto ođlu Keleş Mustafa b. Muhammed(sin 40), muhtar-ı rabî Uzun boylu sarı sakallı Yusuf Beg ođlu Osman Beg bin Yusuf(sin 58) adında biridir. Kasabanın imamı kır sakallı, kısa boylu, Hacı Hafız İbrahim Efendi b. Mahmud Efendi(sin 50) adında biridir. Kasabanın müezzini Kara sakallı, Mahmud Efendi bin Mahmud(sin 42) adında biridir. Sipahilerin eşkâlleri ve isimler şöyledir: Sarı bıyıklı uzun boylu Sani Beg bin Osman(sin 38), Osman bin Sani Beg(sin 6), Az bıyıklı Halil bin Rüstem(sin 18), Süleyman bin Sabit(sin 8) ve orta boylu, kara bıyıklı Feyzullah bin Ali(sin 30) adındaki kişilerdir.<sup>37</sup>

#### **2.3.1.2. Kasaba-ı Kađızman'da Meslek Grupları**

Kasaba-ı Kađızman'da 19 nefer, 8 hademe, 5 hizmetkâr, 5 kelekçi, 2 çakmakçı, 2 kahveci, 2 hamamcı, 1 kalaycı ve 1 berber bulunmaktadır.

### **2.3.2. Karye-i Trapenek**

Karye-i Trapenek'te 10 hane mevcut olup; 30 zükûr/erkek nüfus kaydedilmiştir. Bunların 19'u kebir (10 yaş üstü) 11'i sađıyr (0-10 yaş arası), 5'i řâb-

---

<sup>37</sup> BOA, NFS.d, 2782, s. 3.

1 emred (henüz sakalı ve bıyığı çıkmamış) olarak nitelendirilirken 2'si şâb-ı emred yaşında olup da yazılmamıştır.

### **2.3.2.1. Karye-i Trapenek'te Resmi Görevliler**

Karye-i Trapenek muhtarı orta boylu, kara sakallı Mustafa bin Yusuf adından biri olup, kayıt esnasında 36 yaşındadır.<sup>38</sup>

### **2.3.3. Karye-i Camuşlu**

Karye-i Camuşlu'da 39 hane ve 109 zükûr / erkek nüfus kayıt altına alınmıştır. 109 nüfusun 78'i kebir (10 yaş üstü) ve 31'i sağiyr (0-10 yaş arası) olmakla beraber bunların 10'u şab-ı emred (henüz sakalı ve bıyığı çıkmamış) ve 10'u da şâb-ı emred yaşında olup da yazılmayanlar olarak kaydedilmiştir. 109 nüfustan 1 kişi sağırdır.

#### **2.3.3.1. Karye-i Camuşlu'da Resmi Görevliler**

Karye-i Camuşlu'nun muhtarı aksakallı orta boylu topal oğlu Mola Mustafa bin Mahmud adında biri olup, kayıt esnasında 60 yaşındadır.<sup>39</sup>

#### **2.3.3.2. Karye-i Camuşlu'da Meslek Grupları**

Karye-i Camuşlu erkek nüfusunun 1'i sipahi, 1'i çavuş ve 1'i bostancı ve 2'si hademedir.

### **2.3.4. Karye-i Kötek**

Karye-i Kötek'te 26 hane mevcut olup toplamda 87 zükûr / erkek nüfus sayılmıştır. 87 nüfustan 58'i kebir (10 yaş üstü) ve 29'u sağiyr (0-10 yaş arası) nüfus olup; bunların 10'u şab-ı emred (henüz sakalı ve bıyığı çıkmamış) olarak sayılırken 5'i ise şâb-ı emred yaşında olup da yazılmayanlar olarak kaydedilmiştir. 87 87 zükûr nüfustan 1 kişi çolak ve 2 kişi lal olarak kayıt altına alınmıştır.

#### **2.3.4.1. Karye-i Kötek'te Resmi Görevliler**

Karye-i Kötek muhtarı uzun boylu, kır sakallı Hamza'nın oğlu İbrahim bin Hamza adında biri olup, kayıt esnasında 49 yaşındadır. Karye imamının eşkâli orta

---

<sup>38</sup> BOA, NFS.d, 2782, s. 77.

<sup>39</sup> BOA, NFS.d 2782, s. 79.

boyu, kır sakallı Kaya bin Abdullah'tır. Kendisi nüfus kaydı yapılırken 50 yaşındadır.<sup>40</sup>

#### **2.3.4.2. Karye-i Kötek'te Meslek Grupları**

Karye halkından 3'ü hizmetkâr, 2'si hademe ve 2'si çobandır.

#### **2.3.5.Karye-i Kozlu**

39 haneden oluşan Karye-i Kozlu'da, 111 zükûr / erkek nüfus sayılmıştır. Kaydedilen erkek nüfusun 75'i kebir (10 yaş üstü) ve 36'sı sağıyr (0-10 yaş arası) nüfus kaydedilmiştir. Bu kayıta 7 kişi şab-ı emred (henüz sakalı ve bıyığı çıkmamış) olarak sayılırken 9'u ise şâb-ı emred yaşında olup da yazılmayanlar olarak kaydedilmiştir. Karyenin toplam 111 nüfusunda 2 kişi sağırdır.

##### **2.3.5.1. Karye-i Kozlu'da Resmi Görevliler**

Karyenin muhtarı aksakallı, orta boylu Mola Ahmed oğlu Recep bin Ahmed adında biri olup, kayıt esnasında 46 yaşındadır.<sup>41</sup>

##### **2.3.5.2. Karye-i Kozlu'da Meslek Grupları**

Karyede 1 kişi sipahi, 2 kişi çobandır.

#### **2.3.6. Karye-i Çekli Kilisa**

Karye-i Çekli Kilisa'da 19 hane mevcut olup, toplamda 72 zükûr nüfus sayılmıştır. Bu nüfusun 47'si kebir (10 yaş üstü) ve 25'1 sağıyr (0-10 yaş arası) olup; 11 zükûr için, şab-ı emred (henüz sakalı ve bıyığı çıkmamış) ve 6'sı için ise şâb-ı emred yaşında olup da yazılmayan kişiler mevcuttur. Karyenin toplam 72 nüfusunda 1 kişinin gözleri alil, 1 kişinin iki parmağı sakat, 2 kişi yekçeşm, ve 4 kişi topaldır.

##### **2.3.6.1. Karye-i Çekli Kilisa'da Resmi Görevliler**

Karyenin muhtarı kara bıyıklı, orta boylu Hüseyin bin Mamo adında biri olup, kayıt esnasında 35 yaşındadır. Karyenin imamı Kara sakallı orta boylu Mola Yusuf bin Abdullah'tır. Kendisi kayıt alınırken 50 yaşındadır.<sup>42</sup>

---

<sup>40</sup> BOA, NFS.d, 2782, s. 87.

<sup>41</sup> BOA, NFS.d, 2782, s. 94.

<sup>42</sup> BOA, NFS.d, 2782, s. 100-101.

### **2.3.6.2. Karye-i Çekli Kilisa'da Meslek Grupları**

Karye-i Çekli Kilisa'da 2 kişi hademedir.

### **2.3.7. Karye-i Çebki**

20 haneden meydana gelen Karye-i Çebki'de sâkin zükûr / erkek nüfus, 76'dır. Bu nüfusun 47'si kebir (10 yaş üstü) ve 29'u sağiyr (0-10 yaş arası) olup; 15 kişi şab-ı emred (henüz sakalı ve bıyığı çıkmamış) ve 2'si için ise şâb-ı emred yaşında olup da yazılmayan kişiler mevcuttur.

#### **2.3.7.1. Karye-i Çebki'de Resmi Görevliler**

Karye muhtarı kır sakallı, orta boylu Osman bin Bekir'dir. Kendisi kayıt esnasında 50 yaşındadır.<sup>43</sup>

### **2.3.8. Karye-i Karlıoğlu**

7 haneden oluşan karyenin nüfusu 23'tür. Nüfusun 21'i kebir (10 yaş üstü) ve 2'si sağiyr (0-10 yaş arası) olup; 4 kişi şab-ı emred (henüz sakalı ve bıyığı çıkmamış) ve 4 kişi için ise şâb-ı emred yaşında olup da yazılmayan kişiler mevcuttur.

#### **2.3.8.1. Karye-i Karlıoğlu'da Resmi Görevliler**

Karyenin muhtarı orta boylu, kara bıyıklı Halil bin Mustafa'dır. Kayıt esnasında 38 yaşındadır.<sup>44</sup>

### **2.3.9. Karye-i Timurkutlu**

Karye-i Timurkutlu'da 13 hane mevcut olup; 48 zükûr / erkek nüfus kaydedilmiştir. Bunların 30'u kebir (10 yaş üstü) ve 18'i sağiyr (0-10 yaş arası) olup; 11 zükûr, şab-ı emred (henüz sakalı ve bıyığı çıkmamış) sıfatıyla yazılmıştır. Karyede 2 kişinin gözleri alil, 1 kişinin gözleri kör, 1 kişi çolak ve bir kişi delidir.

#### **2.3.9.1. Karye-i Timurkutlu'da Resmi Görevliler**

Karyenin muhtarı aksakallı, orta boylu Tevsi bin Nebi adında biri olup, kayıt esnasında 58 yaşındadır.<sup>45</sup>

---

<sup>43</sup> BOA, NFS.d, 2782, s. 106.

<sup>44</sup> BOA, NFS.d, 2782, s. 106.

<sup>45</sup> BOA, NFS.d, 2782, s. 114.

### **2.3.9.2. Karye-i Timurkutlu'da Meslek Grupları**

Karyede 1 kişi sipahi ve 6 kişi hademedir.

### **2.3.10. Karye-i Kızıl Viran**

15 haneden oluşan karyenin nüfusu 49'dur. Bu nüfusun 28'i kebir (10 yaş üstü) ve 21'i sağıyr (0-10 yaş arası) olarak yazılmıştır. Bunlardan 2'si şab-ı emred (henüz sakalı ve bıyığı çıkmamış) ve 5'i ise şâb-ı emred yaşında olup da yazılmayanlar sıfatıyla kaydedilmiştir. 49 kişiden 1 kişinin gözleri alil ve 1 kişi delidir.

#### **2.3.10.1. Karye-i Kızıl Viran'da Resmi Görevliler**

Karye-i Kızıl Viran muhtarı sarı bıyıklı, orta boylu İbrahim bin Bozo adında biridir. Kendisi kayıt esnasında 30 yaşındadır.<sup>46</sup>

#### **2.3.10.2. Karye-i Kızıl Viran'da Meslek Gruplar**

Karyede 1 kişi çobandır.

---

<sup>46</sup> BOA, NFS.d, 2782, s. 118.

**Tablo-1: Kağızman Kasabasına Bağlı Karyelerdeki Zükûr / Erkek Müslim Nüfusu**

| <b>Karye Adı</b>     | <b>Hâne Sayısı</b> | <b>Kebir</b> | <b>Sağiyr</b> | <b>Şâb-1 emred</b> | <b>Şâb-1 emred olup da Şâb-1 emred ifadesi yazılmayanlar</b> | <b>Toplam</b> |
|----------------------|--------------------|--------------|---------------|--------------------|--|---------------|
| Kasaba-1 Kağızman    | 468                | 576          | 479           | 174                | 107  | 1336          |
| Karye-i Trapenek     | 10                 | 12           | 11            | 5                  | 2  | 30            |
| Karye-i Camuşlu      | 39                 | 58           | 31            | 10                 | 10   | 109           |
| Karye-i Kötek        | 26                 | 43           | 29            | 10                 | 5  | 87            |
| Karye-i Kozlu        | 39                 | 59           | 36            | 7                  | 9  | 111           |
| Karye-i Çekli Kilisa | 19                 | 30           | 25            | 11                 | 6  | 72            |
| Karye-i Çebki        | 20                 | 30           | 29            | 15                 | 2  | 76            |
| Karye-i Karlıoğlu    | 7                  | 13           | 2             | 4                  | 4  | 23            |
| Karye-i Timurkutlu   | 13                 | 19           | 18            | 11                 | -  | 48            |
| Karye-i Kızıl Viran  | 15                 | 21           | 21            | 2                  | 5  | 49            |
| <b>Toplam: 1941</b>  |                    |              |               |                    |  |               |

**Tablo-2: Kağızman Kasabasına Bağlı Karyelerdeki Meslek Grupları**

| Karye Adı            | Muhtar | İmam | Müezzin | Sipahi | Nefer (Asker) | Hademe | Hizmetk | Kelekçi | Çakmak | Kahveci | Hamam | Kalaycı | Berber | Çavuş | Bostancı | Çoban | Toplam |
|----------------------|--------|------|---------|--------|---------------|--------|---------|---------|--------|---------|-------|---------|--------|-------|----------|-------|--------|
| Kasaba Kağızman      | 4      | 1    | 1       | 5      | 19            | 8      | 5       | 5       | 2      | 2       | 1     | 1       | 1      | -     | -        | -     | 55     |
| Karye-i Trapenek     | 1      | -    | -       | -      | -             | -      | -       | -       | -      | -       | -     | -       | -      | -     | -        | -     | 1      |
| Karye-i Camuşli      | 1      | -    | -       | 1      | -             | 2      | -       | -       | -      | -       | -     | -       | -      | 1     | 1        | -     | 6      |
| Karye-i Kötek        | 1      | 1    | -       | -      | -             | 2      | 3       | -       | -      | -       | -     | -       | -      | -     | -        | 2     | 9      |
| Karye-i Kozlu        | 1      | -    | -       | 1      | -             | -      | -       | -       | -      | -       | -     | -       | -      | -     | -        | 2     | 4      |
| Karye-i Çekli Kilisa | 1      | 1    | -       | -      | -             | 2      | -       | -       | -      | -       | -     | -       | -      | -     | -        | -     | 4      |
| Karye-i Çebki        | 1      | -    | -       | -      | -             | -      | -       | -       | -      | -       | -     | -       | -      | -     | -        | -     | 1      |
| Karye-i Karlıoğlu    | 1      | -    | -       | -      | -             | -      | -       | -       | -      | -       | -     | -       | -      | -     | -        | -     | 1      |
| Karye-i Timurkutlu   | 1      | -    | -       | 1      | -             | 6      | -       | -       | -      | -       | -     | -       | -      | -     | -        | -     | 8      |
| Karye-i Kızıl Viran  | 1      | -    | -       | -      | -             | -      | -       | -       | -      | -       | -     | -       | -      | -     | -        | 1     | 2      |

**Toplam: 91 Görevli**

**Tablo-3: Kağızman Kasabasına Bağlı Karyelerdeki Aklî ve Fizikî Engelli Durumları**

| Karye Adı            | Gözleri Alil | Gözleri Kör | Yekçeşm | Topal | Çolak | Şaşı | Sağır | Lal | Parmağı Sakat | Deli | Toplam |
|----------------------|--------------|-------------|---------|-------|-------|------|-------|-----|---------------|------|--------|
| Kasaba-1 Kağızman    | 2            | -           | 2       | 6     | 3     | 1    | 2     | -   | -             | -    | 16     |
| Karye-i Trapenek     | -            | -           | -       | -     | -     | -    | -     | -   | -             | -    | -      |
| Karye-i Camuşlu      | -            | -           | -       | -     | -     | -    | 1     | -   | -             | -    | 1      |
| Karye-i Kötek        | -            | -           | -       | -     | 1     | -    | -     | 2   | -             | -    | 3      |
| Karye-i Kozlu        | -            | -           | -       | -     | -     | -    | 2     | -   | -             | -    | 2      |
| Karye-i Çekli Kilisa | 1            | -           | 2       | 4     | -     | -    | -     | -   | 1             | -    | 8      |
| Karye-i Çebki        | -            | -           | -       | -     | -     | -    | -     | -   | -             | -    | -      |
| Karye-i Kuloğlu      | -            | -           | -       | -     | -     | -    | -     | -   | -             | -    | -      |
| Karye-i Timurkutlu   | 2            | 1           | -       | -     | 1     | -    | -     | -   | -             | 1    | 5      |
| Karye-i Kızılviran   | 1            | -           | -       | -     | -     | -    | -     | -   | -             | 1    | 2      |
| <b>Toplam: 37</b>    |              |             |         |       |       |      |       |     |               |      |        |



**Grafik-1: Kağızman Kasabası'na Bağlı Karyelerdeki Erkek Nüfusunun Yaşlara Göre Dağılım Oranı**

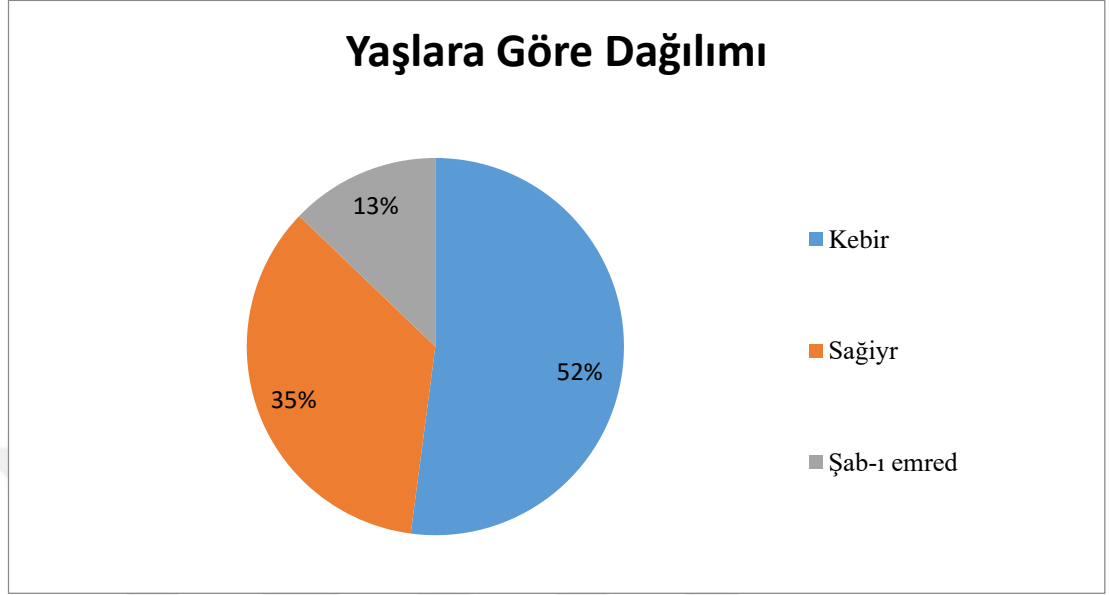

**Grafik-2: Kağızman Kasabasına Bağlı Karyelerdeki Meslek Dağılım Oranı**

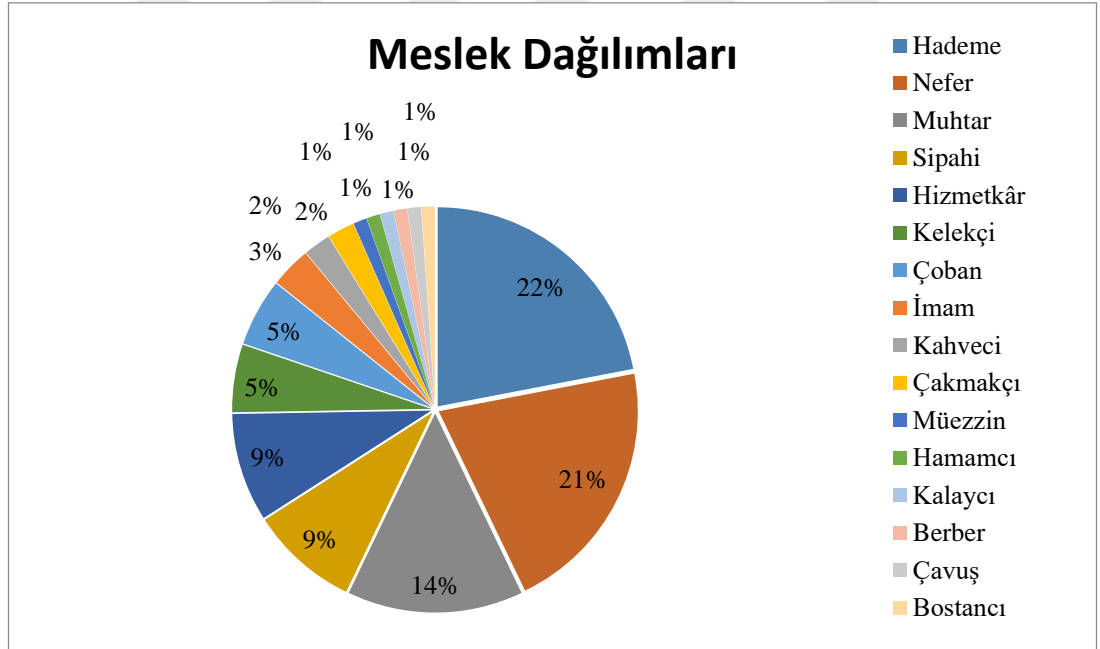

## **2.4. 2782 Numaralı Kağızman Müslim Nüfus Defterine Göre Kağızman Sancağına Bağlı Geçvan Kasabası ve Karyeleri**

Defterde kayıt altına alınan ikinci kasaba, Kasaba-i Geçvan'dır. Bu kasabaya bağlı 9 karye kaydedilmiştir. Bunlar; Karye-i Günücekez, Karye-i Çilehane, Karye-i Bücüklü, Karye-iYalnız Ağaç, Karye-i Paslı, Karye-i Kömürlü, Karye-i Tekpenes, Karye-i Pervase ve Karye-i Mola Mustafa'dır. Söz konusu kasaba ve karyelerde toplam 782 zükûr/erkek nüfus kaydedilmiştir.

### **2.4.1. Kasaba-ı Geçvan**

Kasaba-i Geçvan'da, 43 hânedede 150 zükûr nüfus kaydedilmiştir. Nüfusun 99'u kebir (10 yaş üstü) ve 51'i sağiyir (0-10 yaş arası) olmakla beraber; toplam nüfusun 22'si şâb-ı emred (henüz sakalı ve bıyığı çıkmamış) ve 10'u ise şâb-ı emred yaşında olup da yazılmayanlar sıfatıyla kaydedilmiştir. Kasabada fiziki bakımdan özür sayabileceğimiz; 1 kişi çolak ve 1 kişinin gözleri kördür.

#### **2.4.1.1. Kasaba-ı Geçvan'da Resmi Görevliler**

Kasaba-ı Geçvan'ın muhtarı kır sakallı, orta boylu Hasan bin Muhammed'dir. Kendisi kayıt esnasında 50 yaşındadır.<sup>47</sup>

#### **2.4.1.2. Kasaba-ı Geçvan'da Meslek Grupları**

Kasabada 150 nüfustan 1 kişi nefer, 2 kişi hademedir.

### **2.4.2. Karye-i Günücekez**

8 hânededen ibaret olan Karye-i Günücekez'de 33 erkek nüfus sayılmıştır. Kaydedilen erkek nüfusun 25'i kebir (10 yaş üstü) ve 8'i sağiyir (0-10 yaş arası) olmakla beraber; toplam nüfusun 6'sı şâb-ı emred (henüz sakalı ve bıyığı çıkmamış) ve 2'si ise şâb-ı emred yaşında olup da yazılmayanlar sıfatıyla kaydedilmiştir. Karyede aklî özür bakımından; 1 kişi delidir.

#### **2.4.2.1. Karye-i Günücekez'de Resmi Görevliler**

Karye muhtarı aksakallı, orta boylu Kalendar oğlu Hasan bin Hüseyin adında biri olup; kayıt esnasında 55 yaşındadır.<sup>48</sup>

---

<sup>47</sup>BOA, NFS.d, 2782, s. 129.

<sup>48</sup> BOA, NFS.d, 2782, s. 141.

#### **2.4.2.2. Karye-i Günücekez'de Meslek Grupları**

Karye-i Günücekez'de 1 kişi hademedir.

#### **2.4.3. Karye-i Çilehane**

Karye-i Çilehane'de 25 hâne mevcut olup; 87 zükûr / erkek nüfus sayılmıştır. Bunların 51'i kebir (10 yaş üstü) ve 36'sı sağiyir (0-10 yaş arası) olmakla beraber; toplam nüfusun 6'sı şab-ı emred (henüz sakalı ve bıyığı çıkmamış) ve 12'si ise şâb-ı emred yaşında olup da yazılmayanlar sıfatıyla kaydedilmiştir. Karyede fiziki özür bakımından; 2 kişi total, 1 kişinin ise gözleri kördür.

##### **2.4.3.1. Karye-i Çilehane'de Resmi Görevliler**

Karye-i Çilehane'nin muhtarı kara sakallı uzun boylu Mola Ali torunu İsmail bin Hasan adında biridir. Kendisi kayıt esnasında 35 yaşındadır.<sup>49</sup>

##### **2.4.3.2. Karye-i Çilehane'de Meslek Grupları**

Karye-i Çilehane'de 1 kişi hizmetkârdır.

#### **2.4.4. Karye-i Bücüklü**

15 hânedan ibaret olan Karye-i Bücüklü'de toplam nüfus 64'tür. Nüfusun 42'si kebir (10 yaş üstü) ve 22'si sağiyir (0-10 yaş arası) olmakla beraber; bunların 7'si şab-ı emred (henüz sakalı ve bıyığı çıkmamış) ve 6'sı ise şâb-ı emred yaşında olup da yazılmayanlar sıfatıyla kaydedilmiştir. Karyede 64 nüfustan 1 kişi dilsizdir.

##### **2.4.4.1. Karye-i Bücüklü Resmi Görevliler**

Karye-i Bücüklü'nün muhtarı aksakallı, orta boylu Harlı oğlu Haco bin Hasan'dır. Kayıt esnasında 50 yaşındadır.<sup>50</sup>

##### **2.4.4.2. Karye-i Bücüklü Meslek Grupları**

Karye halkından 1 kişi hademedir.

#### **2.4.5. Karye-i Yalnız Ağaç**

8 hânedan meydana gelen Karye-i Yalnız Ağaç'ta sâkin zükûr / erkek nüfus 31'dir. Bu nüfusun 22'si kebir (10 yaş üstü) ve 9'u sağiyir (0-10 yaş arası) olmakla beraber; bunların 1'i şab-ı emred (henüz sakalı ve bıyığı çıkmamış) ve 3'ü ise şâb-ı

---

<sup>49</sup>BOA, NFS.d, 2782, s. 144.

<sup>50</sup>BOA, NFS.d, 2782, s. 149.

emred yaşında olup da yazılmayanlar sıfatıyla kaydedilmiştir. Karyede 31 nüfustan 1 kişi şaşdır.

#### **2.4.5.1. Karye-i Yalnız Ağaç'ta Resmi Görevliler**

Karye-i Yalnız Ağaç muhtarı uzun boylu, kara sakallı Arslan oğlu Bektaşî bin Hasan adında biri olup, kendisi kayıt esnasında 30 yaşındadır.<sup>51</sup>

#### **2.4.5.2. Karye-i Yalnız Ağaç'ta Meslek Grupları**

Karyede 1 kişi hademedir.

#### **2.4.6. Karye-i Pahlı**

Bu karyede 12 hânede mevcut 39 zükûr nüfus sayılmıştır. Bunların 26'sı kebir (10 yaş üstü) ve 13'ü sağıyr (0-10 yaş arası) olup; bunların da 2'si şab-ı emred (henüz sakalı ve bıyığı çıkmamış) ve 5'i ise şâb-ı emred yaşında olup da yazılmayanlar sıfatıyla kaydedilmiştir. Karyede aklî veya fizikî bir özre dair bir kayıt yoktur.

#### **2.4.6.1. Karye-i Pahlı Resmi Görevliler**

Karye muhtarı kır sakallı, orta boylu Koca oğlu Musa bin Mustafa'dır. Kayıt esnasında 44 yaşındadır.<sup>52</sup>

#### **2.4.7. Karye-i Kömürlü**

Karye-i Kömürlü'de 25 hâne mevcut olup; 121 zükûr / erkek nüfus kaydedilmiştir. Bu nüfusun 92'si kebir (10 yaş üstü) ve 29'u sağıyr (0-10 yaş arası) olup; bunların da 14'ü şab-ı emred (henüz sakalı ve bıyığı çıkmamış) ve 17'si ise şâb-ı emred yaşında olup da yazılmayanlar sıfatıyla kaydedilmiştir. 121 kişiden 1 kişinin gözleri kör, 2 kişi ise yekçeşm olarak nitelendirilmiştir.

#### **2.4.7.1. Karye-i Kömürlü Resmi Görevliler**

Karye-i Kömürlü muhtarı aksakallı, orta boylu Yetim oğlu Bali bin Ali'dir. Kayıt esnasında 58 yaşındadır.<sup>53</sup>

---

<sup>51</sup>BOA, NFS.d, 2782, s. 155.

<sup>52</sup>BOA, NFS.d, 2782, s. 158.

<sup>53</sup>BOA, NFS.d, 2782, s. 162.

#### **2.4.7.2. Karye-i K m rl  Meslek Grupları**

Karye-i K m rl ’de 1 kiři hademe, 2 kiři hizmetk r ve 4 kiři ise  obandır.

#### **2.4.8. Karye-i Tekpenes**

Karye-i Tekpenes’te, 34 h nede 135 z k r / erkek n fus sayılmıřtır. N fusun 96’sı kebir (10 yař  st ) ve 39’u sađıyr (0-10 yař arası) olmakla beraber; bunların da 21’i řab-ı emred (hen z sakalı ve bıyıđı  ıkmamıř) ve 16’sı ise řab-ı emred yařında olup da yazılmayanlar sıfatıyla kayıt altına alınmıřtır. Karyede 135 kiřiden 1 kiřinin g zleri k r, 1 kiři yek eřm ve 1 kiři de  olak olarak kaydedilmiřtir.

##### **2.4.8.1. Karye-i Tekpenes Resmi G revliler**

Karye muhtarı kır sakallı orta boylu Karakel ođlu Hamid bin Mahmud adında biri olup kendisi kayıt esnasında 50 yařındadır.<sup>54</sup>

##### **2.4.8.2. Karye-i Tekpenes Meslek Grupları**

Karyede 1 kiři sipahi, 1 kiři ise  obandır.

#### **2.4.9. Karye-i Pervase**

19 h neden meydana gelen Karye-i Pervase’de toplam 98 z k r / erkek n fus kayıt altına alınmıřtır. Bunların 63’  kebir (10 yař  st ) ve 35’i sađıyr (0-10 yař arası) olmakla beraber; bunların da 16’sı řab-ı emred (hen z sakalı ve bıyıđı  ıkmamıř) ve 5’i ise řab-ı emred yařında olup da yazılmayanlar sıfatıyla kaydedilmiřtir. Bu karyede akl  veya fizik  bir  zre dair bir kayıt yoktur.

##### **2.4.9.1. Karye-i Pervase’de Resmi G revliler**

Karye Pervase muhtarı aksakallı orta boylu Halil bin İbiř adında biri olup, kayıt esnasında 44 yařındadır.<sup>55</sup>

##### **2.4.9.2. Karye-i Pervase Meslek Grupları**

Bu karyede toplam n fustan 1 kiři  avuř, 1 kiři hademedir.

#### **2.4.10. Karye-i Mola Mustafa**

Deftere kaydedilen Ge van Kasabası’na bađlı son karye Karye-i Mola Mustafa’dır. Karyede 9 h ne mevcut olup, toplam 24 z k r / erkek n fus sayılmıřtır.

<sup>54</sup> BOA, NFS.d, 2782, s. 171.

<sup>55</sup>BOA, NFS.d, 2782, s. 180.

Bu nüfusun 13'ü kebir (10 yaş üstü) ve 11'i sağıyr (0-10 yaş arası) olup; 2 zükûr için, şab-ı emred (henüz sakalı ve bıyığı çıkmamış) sıfatıyla kaydedilmiştir. Karyede aklî veya fizikî bir özre dair bir kayıt yoktur.

#### **2.4.10.1. Karye-i Mola Mustafa Resmi Görevliler**

Karye-i Mola Mustafa muhtarı kır sakallı, orta boylu Ahmed oğlu Hüseyin bin Ahmed adında biridir. Kendisi kayıt esnasında 50 yaşındadır.<sup>56</sup>



---

<sup>56</sup>BOA, NFS.d, 2782, s. 185.

**Tablo-4: Geçvan Kasabasının'a Bağlı Karyelerdeki Zükûr / Erkek Müslim Nüfusu**

| <b>Karye Adı</b>     | <b>Hâne Sayısı</b> | <b>Kebir</b> | <b>Sağiyr</b> | <b>Şâb-1 emred</b> | <b>Şâb-1 emred olup da Şâb-1 emred ifadesi yazılmayanlar</b> | <b>Toplam</b> |
|----------------------|--------------------|--------------|---------------|--------------------|--|---------------|
| Kasaba-1 Geçvan      | 43                 | 67           | 51            | 22                 | 10   | 150           |
| Karye-i Günücekez    | 8                  | 17           | 8             | 6                  | 2  | 33            |
| Karye-i Çilehane     | 25                 | 33           | 36            | 6                  | 12   | 87            |
| Karye-i Böcüklü      | 15                 | 29           | 22            | 7                  | 6  | 64            |
| Karye-i Yalnız Ağaç  | 8                  | 18           | 9             | 1                  | 3  | 31            |
| Karye-i Paslı        | 12                 | 19           | 13            | 2                  | 5  | 39            |
| Karye-i Kömürlü      | 25                 | 61           | 29            | 14                 | 17   | 121           |
| Karye-i Tekpenes     | 34                 | 59           | 39            | 21                 | 16   | 135           |
| Karye-i Pervase      | 19                 | 42           | 35            | 16                 | 5  | 98            |
| Karye-i Mola Mustafa | 9                  | 11           | 11            | 2                  | -  | 24            |
| <b>Toplam: 782</b>   |                    |              |               |                    |  |               |

**Tablo-5: Geçvan Kasabasının'a Bağlı Karyelerdeki Meslek Grupları**

| <b>Karye Adı</b>        | <b>Muhtar</b> | <b>Sipahi</b> | <b>Nefer<br/>(Asker)</b> | <b>Hademe</b> | <b>Hizmetkâr</b> | <b>Çavuş</b> | <b>Çoban</b> | <b>Toplam</b> |
|-------------------------|---------------|---------------|--------------------------|---------------|------------------|--------------|--------------|---------------|
| Kasaba-1<br>Geçvan      | 1             | -             | 1                        | 2             | -                | -            | -            | 4             |
| Karye-i<br>Günücekez    | 1             | -             | -                        | 1             | -                | -            | -            | 2             |
| Karye-i<br>Çilehane     | 1             | -             | -                        | -             | 1                | -            | -            | 2             |
| Karye-i<br>Böcüklü      | 1             | -             | -                        | 1             | -                | -            | -            | 2             |
| Karye-i<br>Yalnız Ağaç  | 1             | -             | -                        | 1             | -                | -            | -            | 2             |
| Karye-i Pashı           | 1             | -             | -                        | -             | -                | -            | -            | 1             |
| Karye-i<br>Kömürlü      | 1             | -             | -                        | 1             | 2                | -            | 4            | 8             |
| Karye-i<br>Tekpenes     | 1             | 1             | -                        | -             | -                | -            | 1            | 3             |
| Karye-i<br>Pervase      | 1             | -             | -                        | 1             | -                | 1            | -            | 3             |
| Karye-i Mola<br>Mustafa | 1             | -             | -                        | -             | -                | -            | -            | 1             |
| <b>Toplam: 28</b>       |               |               |                          |               |                  |              |              |               |



**Tablo-6: Geçvan Kasabasının'a Bağlı Karyelerdeki Akıl ve Fizikî Engelli**

| <b>Karye Adı</b>           | <b>Gözleri<br/>Kör</b> | <b>Yekçeşm</b> | <b>Topal</b> | <b>Çolak</b> | <b>Şaşı</b> | <b>Lal</b> | <b>Deli</b> | <b>Toplam</b> |
|----------------------------|------------------------|----------------|--------------|--------------|-------------|------------|-------------|---------------|
| Kasaba-1<br>Geçvan         | 1                      | -              | -            | 1            | -           | -          | -           | 2             |
| Karye-i<br>Günücekez       | -                      | -              | -            | -            | -           | -          | 1           | 1             |
| Karye-i<br>Çilehane        | 1                      | -              | 2            | -            | -           | -          | -           | 3             |
| Karye-i<br>Böcüklü         | -                      | -              | -            | -            | -           | 1          | -           | 1             |
| Karye-i<br>Yalnız<br>Ağaç  | -                      | -              | -            | -            | 1           | -          | -           | 1             |
| Karye-i<br>Pashı           | -                      | -              | -            | -            | -           | -          | -           | -             |
| Karye-i<br>Kömürlü         | 1                      | 2              | -            | -            | -           | -          | -           | 3             |
| Karye-i<br>Tekpenes        | 1                      | 1              | -            | 1            | -           | -          | -           | 3             |
| Karye-i<br>Pervase         | -                      | -              | -            | -            | -           | -          | -           | -             |
| Karye-i<br>Mola<br>Mustafa | -                      | -              | -            | -            | -           | -          | -           | -             |
| <b>Toplam: 14</b>          |                        |                |              |              |             |            |             |               |

**Grafik-3: Geçvan Kasabası'na Bağlı Karyelerdeki Erkek Nüfusunun**

**Yaşlara Göre Dağılım Oranı**

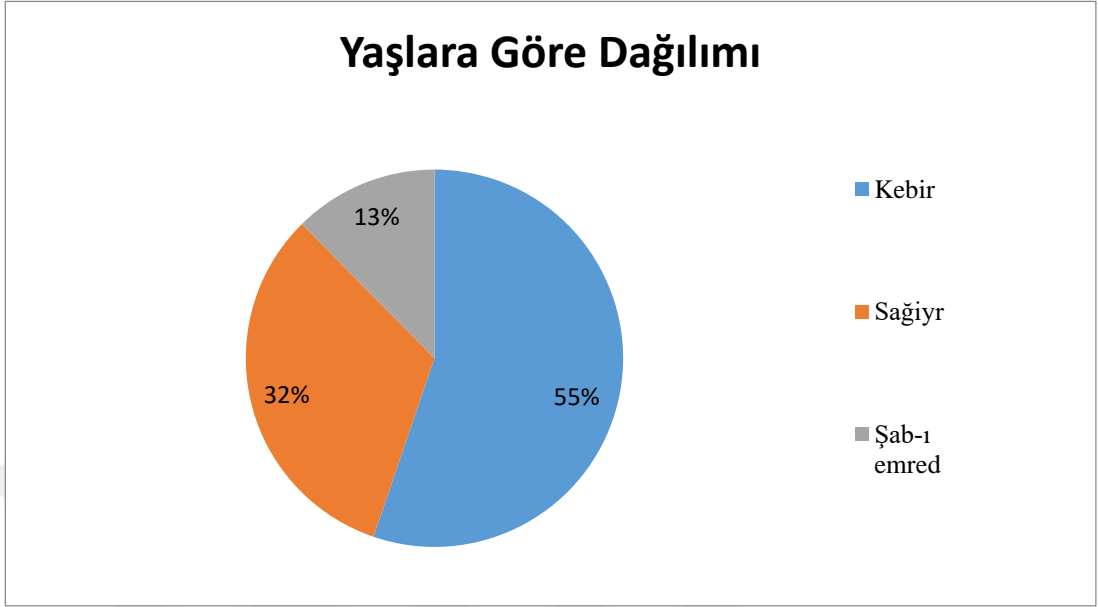

**Grafik-4: Geçvan Kasabası'na Bağlı Karyelerdeki Meslek Dağılım Oranı**

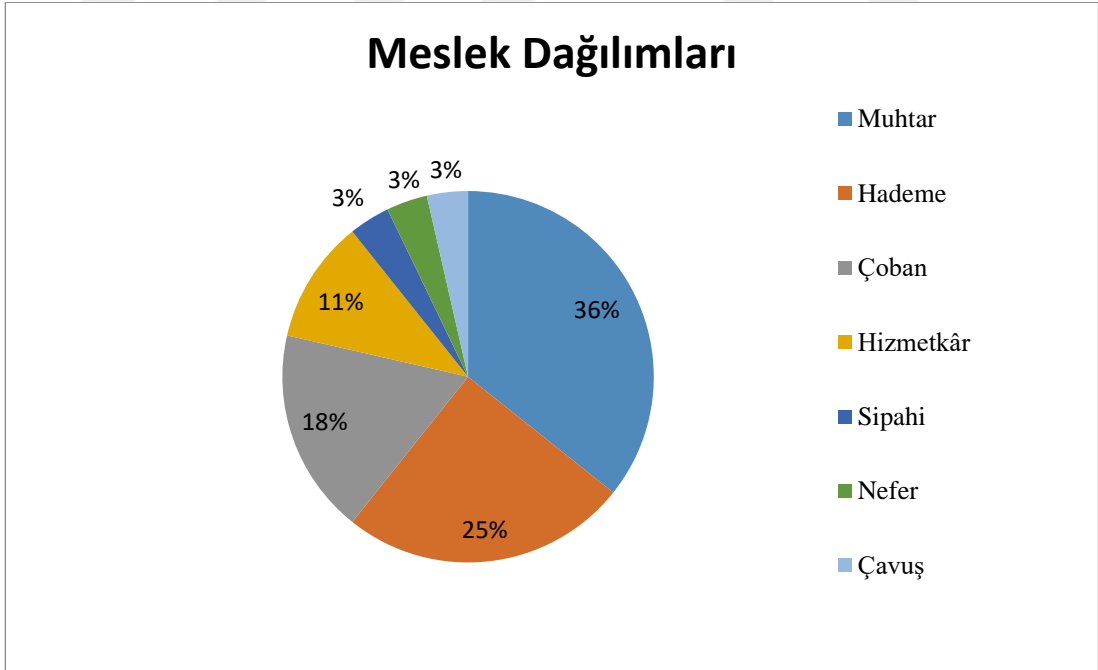

## İKİNCİ BÖLÜM

### 1. 2782 NUMARALI KAĞIZMAN KAZASI MÜSLİM NÜFUS DEFTERİNİN TRANSKRİPSİYONU

#### 1.1. Kağızman Kazası'na Bağlı Kağızman Kasabası ve Karyeleri

##### 1.1.1. Kasaba-i Kağızman Tabî-i Kars

|   |   |   |
|---|---|---|
| <b>1. Hane:</b><br><br>1. <i>Sipahi</i> Sarı bıyıklı<br>Uzun boylu Sani Beg b.<br>Osman sin 38. | 2. <i>Sipahi</i> oğlu Osman sin<br>6.   | 3. <i>Sipahi</i> Emmisi oğlu Az<br>bıyıklı Halil b. Rüstem sin<br>18. |
| 4. <i>Sipahi</i> Emmisi oğlu<br>Süleyman b. Sabitsin 8.   | <b>2. Hane:</b><br><br>5. <i>Hâkim Kariye-i Mezbur<br/>ve İmam</i> Kır sakallı Kısa<br>boylu Hacı Hafız İbrahim<br>Efendi b. Mahmud Efendi<br>sin 50. | 6. MahdumiMustafa sin<br>12.  |
| 7. Diğer mahdumiYusuf<br>sin 1.   | <b>3. Hane</b><br><br>8. <i>Muhtar-ı Evvel</i> Kara<br>sakallı Uzun boylu Yusuf<br>oğlu Ahmed b. Talhasin<br>48                                       | 9. Oğlu Sadullah sin 8.   |
| 10. Diğer oğlu Ferhad sin<br>3.   | <b>4. Hane:</b><br><br>11. Karındaşı Az kara<br>bıyıklı Orta boylu<br>Hüseyin b. Talhasin 23.   | 12. Karındaşı oğulluğu<br>Hasan b. Emin sin 3.                        |

|  |   |  |
|--|---|--|
| 13. Diđeri Teyfur b. Emin<br>sin 13.   | <b>5. Hane:</b><br>14. <i>Muhtar-ı Sani</i><br>Aksakallı Uzun boylu<br>Kelekçi Eminb. Bekir sin<br>60.                          | 15. Ođlu Kara sakallı<br>Uzun boylu Abdullah b.<br>Kelekçi Emin sin 34.  |
| <b>6. Hane:</b><br>16. <i>Müezzin</i> Kara sakallı<br>Hâkim Efendinin biraderi<br>Muhammed Efendi b.<br>Mahmud sin 42. | 17. Ođlu Şab-ı emred<br>Abdullah sin 18.  | 18. Diđer ođlu Mahmud<br>sin 4.  |
| <b>7. Hane:</b><br>19. Az sakallı Orta boylu<br>Osman Efendi b. Musa<br>sin 45.  | 20. Ođlu Sarı bıyıklı Orta<br>boylu Süleyman sin 24.  | 21. Diđer ođlu Mahmud<br>sin 8.  |
| <b>8. Hane:</b><br>22. Kara sakallı Orta<br>boylu <b>Cevher b. Ađa Dayı</b><br><b>Musa</b> sin 42.                     | <b>9. Hane:</b><br>23. <i>Muhtar-ı salis</i> Kara<br>Sakallı Orta boylu <b>Mutu</b><br>ođlu KeleşMustafa b.<br>Muhammed sin 40. | 24. Ođlu Kara bıyıklı Orta<br>boylu Receb sin 22.  |
| 25. Diđer ođlu Ömer sin<br>15.   | <b>10. Hane:</b><br>26. Kara sakallı Kısa<br>boylu <b>Yiđid</b> ođlu İsmail b.<br>Mahmud sin 40.                                | <b>11. Hane:</b> 27. Kara sakallı<br>Kısa boylu Hâkim<br>Efendinin diđer biraderi<br>Süleyman b. Mahmud sin<br>35. |

|   |   |  |
|---|---|--|
| <p><b>12. Hane:</b></p> <p>28. Uzun boylu Sarı bıyıklı Kadızade Raşid b. Mahmud sin 26.</p>         | <p>29. Karındaşı oğlu İbrahim b.Beşir Numansin 2.</p>   | <p>30. Diğeri Muhammed Beşir Numan sin 1.</p>                      |
| <p><b>13. Hane:</b></p> <p>31. Kumral sakallı Orta boylu Berber oğlu Hüseyin b. Mustafa sin 40.</p> | <p>32. Oğlu Mustafa sin 10.</p>   | <p>33. Karındaşı Şab-ı emred Ahmed b. Mustafa sin 20.</p>          |
| <p>34. Diğeri oğlu Mevlüd mah 1.</p>  | <p><b>14. Hane:</b></p> <p>35. Uzun boylu Sarı sakallı Yusuf Beg Oğlu Osman Beg b. Yusuf sin 58.</p>                              | <p>36. Oğlu Şab-ı emred Hasan sin 18.</p>                          |
| <p>37. Diğeri oğlu Hüseyin sin 12.</p>  | <p><b>15. Hane:</b></p> <p>38. <i>Nazır-ı Defter-i Nüfus-u Kazay-ı Mezbur</i> Uzun boylu Kır sakallı Nuh Beg b. Osman sin 50.</p> | <p>39. Biraderi Kara bıyıklı Orta boylu Numan b. Osman sin 35.</p> |
| <p>40. Oğlu Mustafa b. Nuh Beg sin 7.</p>   | <p>41. Diğeri oğlu Ali b. Nuh Beg sin 4.</p>  | <p>42. Diğeri oğlu Tufan b. Nuh sin 2.</p>                         |

|   |   |   |
|---|---|---|
| 43. Karındaşı oğlu Kemal<br>b. Numan sin 1.   | 44. Hademesi Uzun boylu<br>Şab-ı emred Abdullah b.<br>İbrahim sin 20.                           | <b>16. Hane:</b><br><br>45. Uzun boylu Sarı<br>bıyıklı Mustafa b. Ahmed<br>Beg Halifesin 25       |
| 46. Oğlu Hasan sin 4.   | 47. Diğer oğlu Hurşid sin<br>1.   | <b>17. Hane:</b><br><br>48. Kısa boylu Kara<br>sakallı Ali Çavuş oğlu<br>Mustafa b. Ahmed sin 35. |
| <b>18. Hane:</b><br><br>49. Aksakallı Orta boylu<br>Karslı Ahmed Efendi b.<br>Mustafa sin 60. | <b>19. Hane:</b><br><br>50. Kara sakallı Kısa<br>boylu <b>Kirli Bekir</b><br>b.Ebubekir sin 33. | 51. Oğlu Kadir sin 5.<br><br><b>(Aksakallı Hacı)</b>  |
| <b>20. Hane:</b><br><br>52. Aksakallı Kısa boylu<br>Hacı Hüseyin b. Keleş sin<br>60.          | 53. Oğlu Uzun boylu<br>Kara bıyıklı İsmail sin 24.  | <b>21. Hane:</b><br><br>54. Kır sakallı Orta boylu<br>Mato Beg b. Mahmud sin<br>50.               |
| 55. Emmisi oğlu Orta<br>boylu Sarı bıyıklı Hasan<br>b. Bekir sin 28.                          | 56. Oğlu Hüseyin b.<br>Hasan sin 8.   | 57. Diğer oğlu Bekir sin 6.   |

|  |   |   |
|--|---|---|
| 58. Küçüköğlü İbrahim<br>sin 2.  | <b>22. Hane:</b><br>59. Kumral bıyıklı Orta<br>boyu Ali b. Abdullah<br>Köylü Ali sin 25.    | 60. Oğlu Kadir sin 5.   |
| 61. Diğer oğlu Tahir mah<br>3.   | <b>23. Hane:</b><br>62. Sarı bıyıklı Kısa boylu<br>Dede oğlu Mahmud b.<br>Abdülbaki sin 30. | 63. Oğlu Tufan sin 8.   |
| 64. Diğer oğlu Mustafa<br>sin 3.   | 65. Diğer oğlu Hüseyin<br>mah 1.  | <b>24. Hane:</b><br>66. Aksakallı Orta boylu<br>Kel Muhammed b. <b>Tusidli</b><br>Mustafa sin 70. |
| 67. Oğlu Şab-1 emred<br>İsmail sin 18.                                       | 68. Diğer oğlu Şab-1<br>emred Yusuf sin 15.   | 69. Oğulluğu Kara bıyıklı<br>Orta boylu Mustafa b.<br>Osman sin 25.                               |
| <b>25. Hane:</b><br>70. Uzun boylu Kır<br>sakallı Beko b. İbrahim<br>sin 55. | 71. Oğlu Şab-1 emred<br>İbrahim b. Beko sin 18  | 72. Diğer oğlu Şerif b.<br>Beko sin 12  |

|  |   |   |
|--|---|---|
| 73. Dięer oęlu Sarı bıyıklı<br>Orta boylu Süleyman<br>b.Beko sin 35.                                     | <b>26. Hane:</b><br><br>74. Uzun boylu Kumral<br>sakallı Ömer b. Cafer sin<br>45. | 75. Oęlu Ebubekir b.<br>Ömer sin 8.   |
| 76. <i>Asakir-i Mansurede<br/>Dördüncü Bölükte Altıncı<br/>Nefer dięer oęlu Paşu b.<br/>Ömer sin 20.</i> | 77. Şab-1 emred Mevlüd<br>b. Şaban sin 15.  | 78. Dięer karındaşı Osman<br>b. Şaban sin 8.                                |
| 79. Dięer karındaşı <b>Kaya</b><br>b. Şaban sin 4.   | <b>27. Hane:</b><br><br>80. Kara sakallı Orta<br>boylu Recep b. Cafer sin<br>36.  | 81. Oęlu Ali b. Recep sin<br>5.   |
| <b>28. Hane:</b><br><br>82. Orta boylu Seyrek<br>sakallı Veli b. Velisin 35.                             | 83. Oęlu Şab-1 emred<br>Muhammed b. Velisin 16.                                   | 84. Dięer oęlu Şab- emred<br>Ahmed b. Velisin 14.                           |
| 85. Dięer oęlu Abdullah<br>b. Veli sin 10.   | 86. Dięer oęlu Mahmud<br>b. Veli sin 5.   | 87. Dięer oęlu Mustafa b.<br>Veli sin 3.                                    |
| <b>29. Hane:</b><br><br>88. Uzun boylu Sarı<br>bıyıklı Abdullah b. <b>Yancı</b><br>sin 31.               | 89. Karındaşı Osman b.<br><b>Yancı</b> sin 5.                                     | 90. Babaları Kara sakallı<br>Orta boylu <b>Yancı</b> b.<br>Abdullah sin 50. |



|   |  |  |
|---|--|--|
| <p><b>30. Hane:</b></p> <p>91. Kara sakallı Orta boylu Tosyalı Ömer b. Hüseyin sin 45.</p>  | <p>92. Oğlu Şab-1 emred Eşref b. Tosyalı Ömer sin 15.</p>  | <p><b>31. Hane:</b></p> <p>93. Kara sakallı Orta boylu Berber Dede b. Veli sin 45.</p> |
| <p><b>32. Hane:</b></p> <p>94. Kara bıyıklı Orta boylu Yusuf b.Derviş sin 31.</p>           | <p>95. Oğlu İbrahim b. Yusuf sin 2.</p>  | <p>96. Karındaşı Şab-1 emred Muhammed b. Derviş sin 18.</p>                            |
| <p><b>33. Hane:</b></p> <p>97. Kır sakallı Kısa boylu Karslı Said b. Habib sin 49</p>       | <p><b>34. Hane:</b></p> <p>98. Kır sakallı Orta boylu <b>Körcü</b> oğlu Ahmed b. Mustafa sin 39.</p> | <p>99. Oğlu İbrahim b. Ahmed sin 8.</p>  |
| <p><b>35. Hane:</b></p> <p>100. Uzun boylu Az bıyıklı Yakup b. Mustafa sin 28.</p>          | <p>101. Karındaşı Şab-1 emred Garib b. Mustafa sin 15.</p>   | <p>102. Diğer karındaşı Yusuf b. Mustafa sin 12.</p>                                   |
| <p><b>36. Hane:</b></p> <p>103. Orta boylu Sarı bıyıklı Arif b. Abdullah Efendi sin 26.</p> | <p>104. Karındaşı Şab-1 emred Abdulrahim b. Abdullah Efendi sin 16.</p>                              | <p>105. Oğlu Haso b. Arif mah 1.</p> <p>(Kısa boylu Kara Beg)</p>                      |

|  |   |   |
|--|---|---|
| <p><b>37. Hane:</b></p> <p>106. Kısa boylu Kara sakallı Kara Beg b. Osman sin 40.</p>            | <p>107. Ođlu Muhammed sin 10.</p>   | <p>108. Diđer ođlu Ahmed b. Kara sin 8.</p>   |
| <p>109. Diđer ođlu Mahmud mah 4.</p>   | <p><b>38. Hane</b></p> <p>110. Orta boylu Sarı sakallı alık ođlu Hünsob. Bekir sin 50.</p> | <p>111. <i>Diyar-ı Aherde</i> Ođlu Uzun boylu Kara bıyıklı Osman sin 28.</p>            |
| <p>112. <i>Birinci bölükte üçüncü on başı</i>diđer ođlu Uzun boylu Kara bıyıklı Ömer sin 20.</p> | <p>113. Birinci Bölükte üçüncü nefer diđer ođlu Orta boylu Şab-ı emred Bekir sin 15.</p>    | <p>114. Diđer ođlu Şab-ı emred Şerif Muhammed sin 16.</p>                               |
| <p><b>39. Hane:</b></p> <p>115. Sarı bıyıklı Orta boylu Abadođlu Recep b. Mevlüd sin 40.</p>     | <p>116. Ođlu Hurşid sin 2.</p>  | <p>117. Diđer ođlu Mahmud mah 1.</p>  |
| <p><b>40. Hane:</b></p> <p>118. Uzun boylu Kara bıyıklı Deli Halil b. Mola Dede sin 32.</p>      | <p>119. Ođlu Yusuf sin 4.</p>   | <p><b>41. Hane:</b></p> <p>120. AKsakallı Orta boylu Muki ođlu Hasan b.Muki sin 60.</p> |

|   |  |  |
|---|--|--|
| 121. Ođlu Kara bıyıklı Orta boylu Raşid sin 35.                               | 122. Diđer ođlu Az bıyıklı Uzun boylu Hüseysin sin 25. | 123. <i>Birinci Bölükte İkinci Onbaşında Birinci Nefer</i> Diđer ođlu Sarı bıyıklı Orta boylu Seyidsin 22. |
| 124. Torunu Rüstem b. Raşid sin 5.  | 125. Diđer torunu Yusuf b. Hüseysin mah 2.             | <b>42. Hane:</b><br>126. Sarı sakallı Orta boylu Hâkim Efendinindiđer biraderi Ahmed b. Mahmud sin 38.     |
| 127. Ođlu Az sarı bıyıklı Orta boylu Hasan sin 18.                            | 128. Diđer ođlu Hüseysin sin 10.                       | 129. Diđer ođlu Mahmud sin 6.  |
| <b>43. Hane:</b><br>130. Kara sakallı Orta boylu Abdullah b. Musa Beg sin 38. | 131. Ođlu Şab-1 emred Mahmud sin 18.                   | 132. Diđer ođlu Hamid b. Abdullah sin 15.  |
| 133. Diđer ođlu Şab-1 emred Osman sin 14.                                     | 134. Diđer ođlu Muhammed sin 10.                       | 135. Karındaşı Sabitb. Dede sin 10.  |

|   |   |   |
|---|---|---|
| <p><b>44. Hane:</b></p> <p>136. Kumral bıyıklı Kısa boylu Yiğid oğlu Halim b. Ahmed sin 32.</p> | <p>137. Oğlu Hurşid sin 3.</p>          | <p><b>45. Hane:</b></p> <p>138. Kır sakallı Uzun boylu Beşoİbrahim b. Abdi sin 48.</p>              |
| <p>139. Oğlu Şab-1 emred Uzun boylu Halil sin 18.</p>   | <p>140. Diğler oğlu Eşref sin 10.</p>   | <p>141. Diğler oğlu Abdi sin 6.</p>   |
| <p>142. Diğler oğlu İbrahim sin 4.</p>  | <p>143. Diğler oğlu İsmail mah 2.</p>   | <p><b>46. Hane:</b></p> <p>144. Kara bıyıklı Uzun boylu Kara Molaoğlu Ahmed b. Abdullah sin 35.</p> |
| <p><b>Topal</b></p> <p>145. Oğlu Musa sin 1.</p>  | <p>146. Diğler oğlu Abdullah sin 2.</p> | <p><b>47. Hane:</b></p> <p>147. Aksakallı Orta boylu Kethüdaoğlu Hüseyin b. Abdurrahman sin 50.</p> |
| <p>148. Oğlu Az sarıbıyıklı Orta boylu Seyfullah sin 22.</p>                                    | <p>149. Diğler oğlu Ali sin 10.</p>     | <p>150. Torunu Mahmud b. Seyfullah sin 2.</p>   |

|  |   |   |
|--|---|---|
| <p><b>48. Hane:</b></p> <p>151. Aksakallı Orta boylu Bayram oğlu Hasan b. Bayram sin 65.</p> | <p>152. <i>Birinci Bölükte Onbaşında Altıncı Nefer</i> Oğlu Uzun boylu Sarı bıyıklı Recep sin 28.</p> | <p>153. Diğer oğlu Az sarı bıyıklı Orta boylu Ağa b. Merhum sin 30.</p> |
| <p>154. Diğer oğlu Şab-ı emred Muhammed sin 15.</p>  | <p>155. Diğer oğlu Ahmed sin 6.</p>   | <p>156. Torunu Yiğid b. Recep sin 2.</p>                                |
| <p>157. Diğer oğlu Osman b. Recep mah 2.</p>   | <p><b>49. Hane:</b></p> <p>158. Kır sakallı Kısa boylu Ezevoğlu Yusuf b. Muhammed sin 48.</p>         | <p>159. Oğlu Muhammed b. Yusuf sin 9.</p> <p>(Sarı bıyıklı Seyid)</p>   |
| <p><b>50. Hane:</b></p> <p>160. Sarı bıyıklı Orta boylu Haycudoğlu Seyid b. Musa sin 32.</p> | <p>161. Oğlu Kadir sin 6.</p>   | <p>162. Diğer oğlu Raşidmah 3.</p>                                      |
| <p><b>51. Hane:</b></p> <p>163. Uzun boylu aksakallı Teyr oğlu b. Derviş sin 70.</p>         | <p><b>Yek çeşm</b></p> <p>164. Oğlu Kır sakallı Orta boylu Muhammed sin 50.</p>                       | <p>165. Diğer oğlu Sarı bıyıklı Uzun boylu Şaban sin 40.</p>            |

|   |  |   |
|---|--|---|
| 166. Diğer ođlu Sarı bıyıklı Uzun boylu Hüseyin sin 33. | 167. Diğer ođlu Uzun boylu Sarı bıyıklı Emin sin 32.                                       | 168. Diğer ođlu Sarı bıyıklı Süleyman sin 30.   |
| 169. Torunu Ahmed b. Mahmud sin 10.                     | 170. Diğer ođlu Seyid b. Mahmud sin 7.   | 171. Diğer ođlu Muhammed b. Mahmud sin 4.   |
| 172. Diğer ođlu Numan b. Mahmud mah 6.                  | <b>52. Hane:</b><br>173. Kısa boylu Sarı bıyıklı Abdal torunu Abdurrahman b. Yusuf sin 23. | <b>Ğaib</b><br>174. Karındaşı Sarı bıyıklı Orta boylu Recep b. Yusuf sin 30.                |
| 175. Diğer karındaşı Muhammed sin 8.                    | 176. Babası Aksakallı Orta boylu Yusuf b. Abdal sin 60.                                    | <b>53. Hane:</b><br>177. Aksakallı Orta boylu Teyr ođlu Hacıb. Dervişsin 58.                |
| 178. Ođlu Sarı bıyıklı Orta boylu İsmail sin 32.        | 179. Diğer ođlu Az sarı bıyıklı Recep sin 22.  | 180. <i>Yedinci bölükte yedinci on başında altıncı nefer</i> Ođlu Şab-ı emred Osman sin 20. |

|  |  |   |
|--|--|---|
| 181. Diđer ođlu Rüstem<br>sin 12.  | 182. Diđer ođlu Mevlüd<br>sin 7.   | 183. Torunu Mustafa b.<br>İsmail sin 5.   |
| 184. Diđer torunu Ali b.<br>İsmail sin 4.  | 185. Diđer torunu Numan<br>b. İsmail sin 1.  | 186. Diđer torunu Yakup<br>b. Recep sin 1.  |
| <b>54. Hane:</b><br><br>187. Kır sakallı Orta<br>boylu Ahmedunlu ođlu<br>Dede b. Ahmed sin 50. | 188. Ođlu Muhammed sin<br>5.   | 189. Diđer ođlu Mustafa<br>b. Dede sin 3.   |
| 190. Diđer ođlu Hüseyin<br>mah 2.  | <b>55. Hane:</b><br><br>191. Diđer ođlu Az bıyıklı<br>orta boylu Veli b. Dede<br>sin 20. | <b>56. Hane:</b><br><br>192. Kır sakallı Uzun<br>boylu Baki ođlu Yusuf b.<br>Abdubaki sin 48. |
| 193. Ođlu İbrahim sin 7.   | 194. Diđer ođlu Recep sin<br>4.  | 195. Diđer ođlu<br>Muhammed b. Yusuf sin<br>12.   |
| <b>57. Hane:</b><br><br>196. Az bıyıklı Orta boylu<br>Musa b. Ömer sin 30.                     | 197. Karındaşı Orta boylu<br>Sarı bıyıklı Numan sin 28.                                  | 198. Diđer karındaşı Şab-1<br>emred Mustafa sin 15.   |

|   |   |   |
|---|---|---|
|   |   |   |
| 199. Diğer karındaşı<br>Mahmud sin 8.   | 200. Karındaşı oğlu Ömer<br>b. Numan sin 4. | 201. Diğer karındaşı oğlu<br>Yahya b. Numan sin 3.                                      |
| 202. Emmisi Kır sakallı<br>Orta boylu Şaban b. Musa<br>sin 67.                              | 203. Az ter bıyıklı oğlu<br>Musa sin 20.    | <b>58. Hane:</b><br>204. Kara bıyıklı Orta<br>boylu küçük oğlu Eşref b.<br>Ömer sin 32. |
| <b>59. Hane:</b><br>205. Kumral sakallı Orta<br>boylu Kaso oğlu Haşmed<br>b. Mahmud sin 40. | 206. Oğlu Şab-1 emred<br>Saidsin 12.        | 207. Diğer oğlu Mahmud<br>b. Haşmedsin 4.   |
| <b>60. Hane:</b><br>208. Aksakallı Orta boylu<br>Davudoğlu Muhammed b.<br>Davud sin 60.     | 209. Oğlu Şab-1 emred<br>Mustafa sin 15.    | 210. Aksakallı Orta boylu<br>karındaşı Ahmed b. Davud<br>sin 65                         |



|   |  |   |
|---|--|---|
| 211. Ođlu Őab-1 emred İbrahim b. Ahmed sin 16.          | <b>61. Hane:</b><br>212. Kır sakallı Orta boylu Dede ođlu Süleyman b. Hasan sin 50.      | 213. Ođlu Az bıyıklı Orta boylu Hasan sin 21.<br><br>(Diđer ođlu Firuz) |
| 214. Diđer ođlu Őab-1 emred Firuz sin 12.               | <b>62. Hane:</b><br>215. Kır sakallı Orta boylu Dede ođlu Osman b. Hasan sin 50.         | 216. Ođlu Őab-1 emred Ahmed sin 10.                                     |
| 217. Diđer ođlu Muhammed sin 6.                         | 218. Diđer ođlu İskender sin 2.  | 219. Diđer ođlu Mevlüd mah 2.   |
| 220. Emmisi ođlu Sarı bıyıklı Abdullah b. Bilal sin 32. | <b>63. Hane:</b><br>221. Kır sakallı Orta boylu Yüz Beg ođlu İsmail b. Yüz Beg sin 52.   | 222. Ođlu Mahmud sin 4.   |
| 223. Diđer ođlu Abdullah sin 2.                         | <b>64. Hane:</b><br>224. Kır sakallı Uzun boylu Mola Yahya ođlu Abdullah b. Dede sin 42. | 225. Karındaşı Kara bıyıklı Orta boylu Mevlüd b. Dede sin 30.           |

|  |   |  |
|--|---|--|
| 226. Ođlu Feyzullah sin 9.                                 | 227. Diđer ođlu İskender sin 6.   | 228. Diđer ođlu Behramsin 5.   |
| 229. Diđer ođlu Muhammed sin 3.                            | 230. Diđer ođlu Kahraman sin 2.   | <b>65. Hane:</b><br>231. Aksakallı Orta boylu Ahmed Ađalı Esad b. Süleyman sin 60. |
| 232. Ođlu Kumral bıyıklı Orta boylu Recep b. Esad sin 26.  | 233. Diđer ođlu Şab-1 emred Feyzullah b. Esad sin 18.                                 | 234. Diđer ođlu Emrullah b. Esad sin 14.   |
| 235. Torunu Eşref b. Recep sin 7.                          | <b>66. Hane:</b><br>236. Kara sakallı Orta boylu Ahmed Begođlu Numan b. Ahmed sin 55. | 237. Karındaşı Kara bıyıklı Orta boylu Muhammed b. Ahmed sin 35.                   |
| 238. Ođlu Kara bıyıklı Orta boylu Mustafa b. Numan sin 30. | 239. Diđer ođlu Kara bıyıklı Orta boylu Hüseyin sin 25.                               | 240. Diđer ođlu Oguz İsmail b. Numan sin 7.  |

|   |   |   |
|---|---|---|
| 241. Karındaşı oğlu Ali b. Muhammed sin 3.  | 242. Torunu Hasan b. Mustafa sin 1.   | <b>67. Hane:</b><br>243. Aksakallı Orta boylu Kelekçi Şaşı Muhammed b. Veli sin 65. |
| 244. Oğlu Kara bıyıklı Orta boylu Mustafa sin 25.   | 245. Torunu Raşid b. İbrahim sin 7.   | <b>68. Hane:</b><br>246. Kır sakallı Orta boylu Şaban oğlu Ali b. Kaya sin 50.      |
| 247. Oğlu Kumral bıyıklı uzun Ahmed sin 25.   | 248. Diğer oğlu Kara bıyıklı Orta boylu Muhammed sin 22.                                  | 249. Torunu İbrahim b. Ahmed sin 1.   |
| <b>69. Hane:</b><br>250. Kısa boylu Kır sakallı Oruç oğlu Andurrahim b. Abdalbaki sin 58. | 251. Oğlu Şab-ı emred Orta boylu Hurşid sin 20.   | 252. Diğer oğlu Esad sin 2.   |
| 253. Karındaşı oğlu Az sarı bıyıklı Orta boylu Hasan b. Ebubekir sin 20.                  | <b>70. Hane:</b><br>254. Uzun boylu Az ter bıyıklı Cece oğlu Recep b. Ömer Mevlüd sin 21. | 255. Emmisi Uzun boylu Aksakallı Mustafa b. Recep sin 70.                           |

|  |  |  |
|--|--|--|
| 256. Ođlu Őab-1 emred Yusuf b. Mustafa sin 16.                                     | <b>71. Hane:</b><br>257. Uzun boylu Sarı bıyıklı Tekri kulu ođlu Osman b. Mahmud sin 35. | 258. Karındaşı Sarı bıyıklı Orta boylu Abdurrahman b. Mahmud sin 30. |
| 259. Diđer karındaşı Sarı bıyıklı Orta boylu Ömer b. Mahmud sin 25.                | 260. Ođlu Muhammed b. Osman sin 6.   | 261. Diđer ođlu Hüseyin b. Osman sin 3.                              |
| <b>72. Hane:</b><br>262. Kır sakallı Orta boylu Maho ođlu Süleyman b. Maho sin 50. | 263. Ođlu Őab-1 emred Orta boylu Ömer sin 16.  | 264. Diđer ođlu Musamah 6.   |
| <b>73. Hane:</b><br>265. Orta boylu Az sarı bıyıklı Kelekçi ođlu Mustafa sin 20.   | 266. Karındaşı Sarı bıyıklı Orta boylu Süleyman b. Aboşsin 25.                           | 267. Karındaşı Recep b. Süleymanmah 6.<br><br>(Kır sakallı Ebi)      |
| <b>74. Hane:</b><br>268. Kır sakallı Orta boylu Tireođlu EbiVeli sin 50.           | 269. Ođlu Osman b. Ebin 12.  | 270. Diđer ođlu Ömer b. Ebin 9.                                      |

|   |  |   |
|---|--|---|
| <p><b>75. Hane:</b></p> <p>271. Karındaşı Uzun boylu Kara sakallı İsmail b.Veli sin 52.</p> | <p>272. Ođlu Kara bıyıklı Orta boylu Nasuh sin 25.</p>   | <p>273. Diđer ođlu Mustafa b. Veli sin 6.</p>   |
| <p>274. Torunu Ömer b. Nasuh sin 2.</p>   | <p><b>76. Hane:</b></p> <p>275. <i>Çakmakçı</i> Uzun boylu Kır sakallı Çalık ođlu Halil b. Baki sin<br/>(Belirtilmemiş).</p> | <p>276. Ođlu Sarı bıyıklı Yusuf sin 30.</p>   |
| <p>277. Torunu Mustafa b. Yusuf sin 5.</p>  | <p>278. Diđer ođlu Mevlüd b. Yusuf sin 1.</p>  | <p><b>77. Hane:</b></p> <p>279. Sarı bıyıklı Uzun boylu Numan Ađa ođlu Amu Beg b. Numan sin 30.</p> |
| <p>280. Sarı bıyıklı karındaşı Seyid b. Numan sin 18.</p>                                   | <p>281. Diđer karındaşı Şab-1 emred Şerif b. Numan sin 16.</p>   | <p>282. Diđer karındaşı Said b. Numan sin 10.</p>   |
| <p>283. Ođlu Meded b. Amu Begsin 1.</p>   | <p>284. Babası Aksakallı Orta boylu Numan b. Abdurrahim sin 70.</p>  | <p><b>78. Hane:</b></p> <p>285. Kısa boylu Kara bıyıklı Kadı ođlu Musa Begb. Ömer sin 32.</p>       |

|  |   |  |
|--|---|--|
| 286. Karındaşı oğlu Şab-1 emred İskender b. Abdurrahman sin 19.                      | 287. Diğer karındaşı oğlu Ömer b. Eşref sin 6.                                      | 288. Oğlu Muhammed b. Musa Beg sin 4.  |
| 289. Diğer oğlu Mustafa b. Musa Beg sin 1.   | <b>79. Hane:</b><br>290. Sarı bıyıklı Uzun boylu Sabit b. Emin sin 30.              | <b>80. Hane:</b><br>291. Karındaşı Sarı bıyıklı Orta boylu Kahramanb. Emin sin 28. |
| 292. Oğlu Emin b. Kahraman sin 1.  | 293. Diğer karındaşı Hurşid b. Emin sin 6.  | 294. Diğer karındaşı Şab-1 emred Said b. Emin sin 12.                              |
| <b>81. Hane:</b><br>295. Uzun boylu Sarı bıyıklı Şaban oğlu Hasan b. Hüseyin sin 25. | <b>82. Hane:</b><br>296. Uzun boylu Sarı bıyıklı Kalu oğlu İbrahim b. Seyid sin 25. | 297. Karındaşı Şab-1 emred Kaya b. Seyid sin 16.                                   |
| 298. Oğlu Yusuf b. İbrahim sin 3.  | <b>83. Hane:</b><br>299. Aksakallı Kısa boylu Topal oğlu Abdal b. Salih sin 65.     | 300. Oğlu Orta boylu Kara sakallı İshak sin 45.                                    |

|   |  |  |
|---|--|--|
| 301. Ođlu Az bıyıklı Orta boylu Hasan b. İřhak sin 22.                              | 302. Diđer ođlu Hüseyyin b. İřhak sin 17.  | 303. <i>Birinci Bölükte Altıncı Onbařında Nefer Diđer ođlu Muhammed b. İřhak sin 14.</i> |
| 304. Diđer ođlu Mustafa b. İřhak sin 11.  | 305. Diđer ođlu Abdullah b. İřhak sin 3.   | 306. Ođlu Yunus b. Hasan sin 1.  |
| <b>84. Hane:</b><br>307. Ak sakallı Kısa boylu İlbanınOđlu Halil b. İbrahim sin 60. | 308. Ođlu Sarı bıyıklı Kısa boylu Yakup sin 26.  | 309. Ođlu Mustafa b. Yakup sin 3.  |
| 310. Diđer ođlu Recep b. Yakup sin 1.   | 311. Hademesi řab-1 emred Haso b. Abdullah sin 16                                      | <b>85. Hane:</b><br>312. Kumral bıyıklı Orta boylu Rařid b. Osman sin 30.                |
| 313. Ođlu Yusuf sin 3.  | 314. Diđer ođlu Bekir mah 8.   | 315. Sarı bıyıklı Orta boylu Tatar ođlu Silob. Muhammed sin 26.                          |
| 316. Ođlu Ahmed sin 3.  | <b>86. Hane:</b><br>317. Aksakallı Orta boylu İbrahim Ađa ođlu Abdullah b. İbrahim sin | 318. Ođlu Az bıyıklı Orta boylu Ahmed sin 18.  |

|   |   |   |
|---|---|---|
|   | 62.   |   |
| 319. Dięer oęlu Őab-1 emred Hamid sin 20.   | 320. Dięer oęlu Mevlüd sin 12.  | <b>87. Hane:</b><br>321. Az sarı bıyıklı Orta boylu Levandoęlu Recep b. Yunus sin 22. |
| 322. <i>Birinci bölükte ikinci on bařında onuncu nefer</i><br>Karındařı Mustafa b. Yunus sin 20.<br><b>(Oęlu Yunus)</b> | 323. Oęlu Yunus b. Recep sin 2.   | <b>88. Hane:</b><br>324. Karındařı Sarı bıyıklı Orta boylu Muhammed b. Yunus sin 26.  |
| <b>89. Hane:</b><br>325. Kara sakallı Orta boylu Muti oęlu Ahmed b. Muhammed sin 22.                                    | 326. Oęlu Muhammed sin 15.  | 327. Dięer oęlu İbrahim sin 8.  |
| 328. Dięer oęlu Halil sin 12.   | <b>90. Hane:</b><br>329. Az bıyıklı Kısa boylu Oruę Oęlu Osman b. Halil sin 22. | 330. Karındařı Sarı bıyıklı Orta boylu Abdalbaki b. Halil sin 30.                     |



|  |  |   |
|--|--|---|
| 331. Ođlu Halil b.<br>Abdalbaki sin 6.   | <b>91. Hane:</b><br><br>332. Kara sakallı Kısa<br>boylu Őeyh-i minberde<br>torunu Halil b. Ahmd sin<br>44. | 333. Ođlu Uzun boylu<br>Őab-ı emred Feyzullah b.<br>Halil sin 20.                               |
| 334. Diđer ođlu Ahmed<br>sin 2.  | <b>92. Hane:</b><br><br>335. Uzun boylu Kara<br>bıyıklıHadođlu Bekir b.<br>Hasan sin 32.                   | 336. Babası Aksakallı<br>Orta boylu Hasan b.<br>Osman sin 29.                                   |
| <b>93. Hane:</b><br><br>337. Uzun boylu Sarı<br>sakallı Karaca<br>ođluMuhammed b. Yusuf<br>sin 40. | 338. Ođlu Mahmud sin<br>12.  | <b>94. Hane:</b><br><br>339. Kır sakallı Orta boylu<br>Mola Sůleyman b. İbrahim<br>sin 48.      |
| 340. Ođlu Muhammed sin<br>15.  | 341. Diđer ođlu Ahmed<br>sin 8.  | 342. Diđer ođlu Mustafa<br>sin 7.   |
| 343. Diđer ođlu Mahmud<br>sin 6.   | 344. Diđer ođlu<br>Abdalbaki sin 12.   | <b>95. Hane:</b><br><br>345. Sarı bıyıklı Orta<br>boylu Karaca ođlu Numan<br>b. Hůseyin sin 26. |

|   |   |  |
|---|---|--|
| 346. Karındaşı Şab-ı emred Ahmed b. Hüseyin sin 15.                                     | 347. Emmisi Kara bıyıklı Orta boylu Mustafa b. Yusuf sin 30.  | 348. Oğlu Emir b. Mustafa sin 8.   |
| 349. Diğer oğlu Ömer sin 6.   | <b>96. Hane:</b><br><br><b>Gözleri Alil</b><br><br>350. Diğer Emmisi Kara sakallı Orta boylu Hasan b. Yusuf sin 40. | <b>97. Hane:</b><br><br>351. Sarı bıyıklı Orta boylu Beritli oğlu Mustafa b. Ahmed sin 30. |
| 352. Oğlu Ahmed sin 6.  | 353. Diğer oğlu Muhammed sin 3.   | <b>98. Hane:</b><br><br>354. Kumral sakallı Kelekoğlu Muhammed b. Ahmed sin 43.            |
| 355. Oğlu Süleyman sin 12.  | 356. Diğer oğlu Hasan sin 7.  | <b>99. Hane:</b><br><br>357. Babası Aksakallı Orta boylu Ahmed b. Mahmud sin 75.           |
| <b>100. Hane:</b><br><br>358. Karındaşı Kara bıyıklı Orta boylu Mahmud b. Ahmed sin 25. | 359. Oğlu Şerif b. Mahmud sin 3.  | <b>101. Hane:</b><br><br>360. Kara bıyıklı Orta boylu Kozan oğlu Muhammed b. Osman sin 32. |

|  |  |  |
|--|--|--|
| 361. Ođlu Yusuf sin 6.   | 362. Diđer ođlu Osman sin 3.   | <b>102. Hane:</b><br>363. Kır sakallı Orta boylu Kullar ođlu Ömer b. Abdurrahman sin 50. |
| 364. Ter bıyıklı Orta boylu ođlu Abdullah sin 20.  | <b>103. Hane:</b><br>365. Uzun boylu Kara sakallı Nesim ođlu Muhammed b. Nesim sin 42. | 366. Ter bıyıklı Orta boylu ođlu Şaban sin 20.   |
| 367. Diđer ođlu İbrahim sin 8.   | 368. Diđer ođlu Ali sin 2.   | 369. Emmisi ođlu Bekir bin Mevlüd sin 8.   |
| <b>104. Hane:</b><br>370. Recep Ađa torunu Orta boylu Şab-1 emred Feyzullah b. Bekir sin 17. | 371. Karındaşı Şab-1 emred Emrullah b. Bekir sin 12.                                   | 372. Babalıđı Kara bıyıklı Uzun boylu Mahmud b.Karo sin 40.                              |
| <b>105. Hane:</b><br>373. Aksakallı Orta boylu Ebi ođlu Kaya b. Abdurrahman sin 65.          | 374. Ođlu Uzun boylu Ter bıyıklı Yusuf sin 20.   | 375. Diđer ođlu Şab-1 emred Abdurrahman sin 15.  |

|   |   |  |
|---|---|--|
| 376. Dięer oęlu Őab-1 emred Mahmud sin 12.  | 377. Dięer oęlu Ahmed sin 1.<br><br>(Aksakallı Baki)                                      | <b>106. Hane:</b><br><br>378. Aksakallı Orta boylu Baki b. Abdurrahman sin 60.     |
| 379. Oęlu İbrahim sin 7.  | <b>107. Hane:</b><br><br>380. Kır sakallı Orta boylu Halil Beg oęlu Celilb. Halil sin 50. | <b>108. Hane:</b><br><br>381. Eniřtesi Kır sakallı Orta boylu Halil b. Ali sin 50. |
| 382. Oęlu İbrahim sin 7.  | 383. Dięer oęlu Ahmed b. Halil sin 5.   | 384. Dięer oęlu Ali sin 6.   |
| <b>109. Hane:</b><br><br>385. Kır sakallı Uzun boylu Recep Aęa torunu Bayır b. Mahmud sin 50. | 386. Karındařı Orta boylu Kara bıyıklı Aęa b. Mahmud sin 30.                              | 387. Oęlu Sarı bıyıklı Orta boylu Eřref b. PirBeg sin 26.                          |
| 388. Dięer oęlu Sarı bıyıklı Orta boylu Emin sin 24.  | 389. Dięer oęlu Ter bıyıklı Orta boylu Karab.Pir Beg sin 20.                              | 390. Dięer oęlu Őab-1 emred Kahraman sin 16.                                       |

|  |   |  |
|--|---|--|
| 391. Dięer oęlu Ali sin 7.   | 392. Dięer oęlu Hüseyn sin 12.  | 393. Dięer oęlu Őab-ı emred Ömer sin 18.   |
| <b>110. Hane:</b><br>394. Aksakallı Orta boylu Yięidoęlu Numan b. Mustafa sin 60.        | 395. Oęlu Az kara bıyıklı Orta boylu Hasan sin 24.                              | 396. Dięer oęlu Mustafa sin 6.   |
| <b>111. Hane:</b><br>397. Sarı bıyıklı Orta boylu Mola Osman torunu Ahmed b. Ali sin 22. | 398. Oęlu Kadir sin 2.  | <b>112. Hane:</b><br>399. Aksakallı Orta boylu Deęirmenci oęlu Veysib. Yakup sin 60. |
| 400. Oęlu Abdullah sin 12.   | 401. Dięer oęlu Said sin 10.  | 402. Dięer oęlu Yakup sin 5.   |
| <b>113. Hane:</b><br>403. Sarı bıyıklı Orta boylu KürdMola İsa b. Abdullah sin 40.       | <b>114. Hane:</b><br>404. Aksakallı Uzun boylu Çavuş oęlu İsmail b.Esir sin 62. | 405. Oęlu pek Uzun boylu sarı Ter bıyıklı Mamo Muhammed sin 22.                      |

|   |  |   |
|---|--|---|
| 406. Dięer oęlu Sarı bıyıklı Uzun boylu Ömer sin 30.                                | 407. Torunu Hüseyin b. Ömer sin 3.   | 408. Karındaşı Aksakallı Orta boylu Hasan b. Esirsin 75.  |
| 409. Karındaşı oęlu Yakup b. Hasan sin 1.   | <b>115. Hane:</b><br>410. Sarı bıyıklı Orta boylu Zelzele oęlu Hasan b. Abo sin 48.  | 411. Oęlu Abosin 1.   |
| <b>116. Hane:</b><br>412. Sarı bıyıklı Orta boylu Kürd Reşob. Hasan sin 22.         | 413. Oęlu Kahraman b. Reşo sin 1.  | <b>117. Hane:</b><br>414. Kaynı Sarı bıyıklı Uzun boylu İbrahim b. Rüstem sin 20.                             |
| <b>118. Hane:</b><br>415. Kır sakallı Kısa boylu Cevud oęlu İbrahim b. Musa sin 43. | <b>119. Hane:</b><br>416. Kara sakallı Kısa boylu Fakyi oęlu Osman b. Mahmud sin 40. | <b>120. Hane:</b><br>417. Aksakallı Kısa boylu Havli Oęlu Mahmud b. Muhammed sin 60.                          |
| 418. Oęlu Kara bıyıklı Uzun boylu Muti sin 30.                                      | 419. Oęlu Musa b. Muti mah 3.  | <b>121. Hane:</b><br>420. Aksakallı Orta boylu dięer Dekirmen-i Tire oęlu Derviş b. Muharrem Muhammed sin 60. |

|   |  |   |
|---|--|---|
| 421. Ođlu Muhammed sin 12.  | 422. Diđer ođlu İbrahim sin 10.  | <b>122. Hane:</b><br>423. Diđer ođlu Kara bıyıklı Kısa boylu Recep b. Derviş sin 30.        |
| <b>123. Hane:</b><br>424. Aksakallı Kısa boylu Reşo Ođlu Halil b. Reşosin 61.         | 425. Ođlu Yusuf sin 4.   | <b>124. Hane:</b><br>426. Kara bıyıklı Orta boylu Maho ođlu Muhammed Şerif b. Yusuf sin 32. |
| <b>125. Hane:</b><br>427. Orta boylu Sarı bıyıklı Mola İsa b. Nasusin 42.             | 428. Babası Aksakallı Orta boylu Yusuf b. Maho sin 60.   | 429. Karındaşı Şab-1 emred Kısa boylu Recep b. Yusuf sin 15.                                |
| <b>126. Hane:</b><br>430. Aksakallı Orta boylu Abdullah b. Abdulfafur sin 85.         | 431. <i>Piyadede Birinci Bölükte Birinci Onbaşında Nefer Ođlu</i> Kısa boylu Ter bıyıklı Mustafa sin 27.<br><br><b>(Diđer ođlu Veli)</b> | <b>Erzurum Tarafında Karye-i Sethadre</b><br>432. Diđer ođlu Veli sin 18.                   |
| <b>127. Hane:</b><br>433. Aksakallı Orta boylu Bektaş ođlu Derviş b. Muhammed sin 60. | 434. Ođlu Sarı bıyıklı Orta boylu Muti sin 30.   | 435. Diđer ođlu Şab-1 emred Hüseyin sin 15.   |

|  |  |  |
|--|--|--|
| 436. Dięer oęlu Hasan mah 6.                                 | <b>128. Hane:</b><br>437. Karındaşı Aksakallı Orta boylu Yahya b. Muhammed sin 80. | 438. Oęlu Kara bıyıklı Kısa boylu Seyid sin 40.                                  |
| 439. Dięer oęlu Az bıyıklı Orta boylu Numan b. Yahya sin 25. | <b>129. Hane:</b><br>440. Kumral sakallı Orta boylu Mevlüd b. Zeyno sin 40.        | 441. Oęlu Osman sin 12.  |
| 442. Dięer oęlu Şaban sin 10.                                | 443. Dięer oęlu Ömer sin 8.  | 444. Dięer oęlu Hasan b. Mevlüd sin 6.   |
| 445. Dięer oęlu Mustafa sin 5.                               | 446. Dięer oęlu Süleyman sin 1.  | <b>130. Hane:</b><br>447. Kır sakallı Orta boylu Ateş oęlu Bekir b. Şabo sin 49. |
| 448. Oęlu Az bıyıklı Mustafa sin 25.                         | 449. <i>Dördüncü Bölükte Yedinci onbaşında Nefer</i> Dięer oęlu Ahmed sin 20.      | 450. Dięer oęlu Şab-1 emred Muhammed sin 12.                                     |



|   |  |   |
|---|--|---|
| 451. Torunu Abdullah b. Mustafa sin 1.  | 452. Dięer oęlu Mahmud b. Mustafa mah 1.   | <b>131. Hane:</b><br>453. Karındaşı Az bıyıklı Uzun boylu Hasan b. Şabo sin 22.           |
| <b>132. Hane:</b><br>454. Kumral bıyıklı Orta boylu Totooęlu Hüseyin b. Muhammed sin 25.    | 455. Karındaşı Şab-1 emred Ahmed sin 18.   | <b>133. Hane:</b><br>456. Uzun boylu Kara sakallı Bağdadi Derviş İbrahim b. Hamid sin 40. |
| <b>134. Hane:</b><br>457. Orta boylu Kır sakallı Hatem Oęlu Abdurrahman b. Muhammed sin 58. | <b>135. Hane:</b><br>458. Karındaşı Aksakallı Orta boylu Recep b. Muhammed sin 80. | 459. Kara bıyıklı Orta boylu oęlu Muhammed b. Recep sin 40.                               |
| 460. Torunu Dursun b. Muhammed sin 3.   | 461. Dięer karındaşı Kır sakallı Orta boylu Ömer b. Muhammed sin 50.               | <b>136. Hane:</b><br>462. Kısa boylu Kır sakallı Ali b. Hasan sin 48.                     |
| 463. Oęlu Abdullah sin 5.   | 464. Dięer oęlu Halil sin 12.  | 465. Şab-1 emred Hurşid b. İsmail sin 15.   |

|  |  |   |
|--|--|---|
| <p><b>137. Hane:</b></p> <p>466. Kara bıyıklı Orta boylu Mustafa b. Hasan sin 35.</p>              | <p><b>138. Hane:</b></p> <p>467. Aksakallı Kısa boylu İkizlu oğlu Süleyman b. Muhammed sin 85.</p> | <p>468. Eniştesi Sarı Uzun boylu Kelekçi Numan b. Derviş sin 40.</p>                          |
| <p>469. Oğlu Ali b. Numan sin 4.</p>   | <p>470. Diğer oğlu Recep b. Numan sin 2.</p>   | <p><b>139. Hane:</b></p> <p>471. Kır bıyıklı Kısa boylu Kalaycı Rüstem b. Hüseyin sin 39.</p> |
| <p>472. Oğlu Şab-1 emred Osman sin 17.</p>   | <p>473. Diğer oğlu Yusuf sin 3.</p>  | <p>474. Diğer oğlu Hüseyin mah 1.</p>   |
| <p><b>140. Hane:</b></p> <p>475. Orta boylu Az bıyıklı Musa Beg Oğlu Muhammed b. Yusuf sin 20.</p> | <p><b>141. Hane:</b></p> <p>476. Aksakallı Orta boylu Mahmud b. Musa sin 58.</p>                   | <p>477. Oğlu Şab-1 emred İsmail sin 15.</p>   |
| <p>478. Diğer oğlu Şaban sin 7.</p>  | <p><b>142. Hane:</b></p> <p>479. Uzun boylu Kır sakallı Cucu Torunu Seyid b. Abdullah sin 50.</p>  | <p>480. Oğlu Şab-1 emred Kahraman sin 18.</p>   |

|  |  |   |
|--|--|---|
| 481. Diğer ođlu Abdullah sin 3.  | 482. Diğer ođlu Mevlüd sin 1.  | 483. Babalığının ođlu Mahmud b. Mami sin 6.   |
| 484. Diğer İsmail b. Mami sin 12.  | <b>143. Hane:</b><br>485. Sarı bıyıklı Kısa boylu Tosunođlu Mevlüd b. Tosunsin 30. | 486. Karındaşı ođlu Şab-1 emred Ali b. İbrahim sin 16.<br><br>(Kır sakallı İbrahim) |
| <b>144. Hane:</b><br>487. Kır sakallı Orta boylu Küçük Mustafa ođlu İbrahim b. Mustafa sin 42. | 488. Ođlu Ter bıyıklı Recep sin 25.  | 489. Diğer ođlu Yusuf sin 6.  |
| 490. Diğer ođlu Hasan sin 4.   | 491. Karındaşı ođlu Şab-1 emred Mustafa b. Muhammed sin 16.                        | 492. Diğer ođlu Ahmed b. Muhammed sin 13.   |
| <b>145. Hane:</b><br>493. Kara bıyıklı Orta boylu Kürd Hüseyin ođlu Şamo b. Mustafa sin 35.    | 494. Ođlu İskender sin 5.  | 495. Diğer ođlu İsmail sin 1.   |

|   |   |   |
|---|---|---|
| <p><b>146. Hane:</b></p> <p>496. Kır sakallı Orta boylu Mağızbertli Muhammed b. Nasuh sin 50.</p> | <p>497. Ođlu Osman sin 14.</p>  | <p><b>147. Hane:</b></p> <p>498. Kumral sakallı Orta boylu Sabo Hâkimin ođlu Şaban b. Lütfullah sin 39.</p> |
| <p>499. Az ter bıyıklı Uzun boylu Recep b. Şaban sin 20.</p>                                      | <p>500. Diđer ođlu Şab-1 emred Tutuşsin 16.</p>   | <p>501. Diđer ođlu Muhammed b. Şaban sin 6.</p>   |
| <p>502. Kaynı uzun boylu sarı bıyıklı Numan b. Ebi Kethüda sin 25.</p>                            | <p><b>148. Hane:</b></p> <p>503. Sarı bıyıklı Orta boylu Harun ođlu Abdullah b. Yusuf sin 28.</p> | <p>504. Babası Aksakallı Yusuf b. Abdi sin 50.</p>  |
| <p>505. Karındaşı Mustafa b. Yusuf sin 6.</p>   | <p>506. Diđer ođlu Mahmud b. Yusuf sin 3.</p>   | <p><b>149. Hane:</b></p> <p>507. Kır sakallı orta boylu Mamcı ođlu Mevlüd b. İsmail sin 50.</p>             |
| <p>508. Ođlu İbrahim sin 15.</p>  | <p>509. Diđer ođlu İsmail sin 12.</p>   | <p>510. Diđer ođlu Ahmed sin 3.</p>   |

|   |  |  |
|---|--|--|
| <p><b>İstanbul'da kürekte</b></p> <p>511. Karındaşı Kara bıyıklı Orta boylu Recep b. İsmail sin 20.</p> | <p>512. Diğer karındaşı Uzun boylu Dede b. İsmail sin 39.</p>                                  | <p><b>150. Hane:</b></p> <p>513. Kara sakallı Orta boylu Recep oğlu Ali b. Recep sin 35.</p> |
| <p><b>151. Hane:</b></p> <p>514. Babası Aksakallı Orta boylu Recep b. Selim sin 70.</p>                 | <p>515. Oğlu Muhammed b. Ali sin 5.</p>  | <p>516. Diğer oğlu Numan b. Ali sn 3.</p>  |
| <p>517. Diğer oğlu Seyid sin 1.</p>   | <p>518. Recebin torunu Muhammed b. Rüstem sin 2.</p>   | <p>519. Diğer oğlu Orta boylu Kara bıyıklı Rüstem b. Recep sin 25.</p>                       |
| <p><b>152. Hane:</b></p> <p>520. Kır sakallı Uzun boylu Neva oğlu Ahmed b. Hasan sin 50.</p>            | <p>521. Oğlu Recep sin 1.</p>  | <p>522. Diğer oğlu Hasan mah 3.</p>  |
| <p><b>153. Hane:</b></p> <p>523. Sarı bıyıklı Orta boylu Halil b. Musa sin 30.</p>                      | <p><b>154. Hane:</b></p> <p>524. Uzun boylu Kır sakallı Kılıç oğlu Mahmud b. Halil sin 55.</p> | <p>525. Sarı bıyıklı Orta boylu oğlu Halil sin 30.</p>                                       |
| <p>526. Diğer oğlu Sarı bıyıklı Orta boylu Mustafa sin 25.</p>  | <p>527. <i>İkinci Bölükte İkinci onbaşında Beşinci Nefer</i> Diğer oğlu Mevlüd sin 20.</p>     | <p>528. Diğer oğlu Osman sin 10.</p>   |

|   |   |   |
|---|---|---|
| <p><b>155. Hane:</b></p> <p>529. Kısa boylu Sarı sakallı Haso oğlu Hasan b. Hüseyin sin 38.</p> | <p>530. Karındaşı Uzun boylu Ter bıyıklı Nebib. Ahmed sin 20.</p>                         | <p>531. Oğlu Hüseyin b. Hasan sin 3.</p>  |
| <p>532. Diğer oğlu Firuz b. Hasan sin 1.</p>  | <p><b>156. Hane:</b></p> <p>533. Kır sakallı Orta boylu Süleyman b. Osman Ağa sin 50.</p> | <p><b>Mısırdı</b></p> <p>534. Oğlu Orta boylu Kara bıyıklı Osman sin 28.</p>                                  |
| <p><b>157. Hane:</b></p> <p>535. Kara bıyıklı Orta boylu Gecuvanlıoğlu Ali b. Yusuf sin 25.</p> | <p>536. Karındaşı Şab-ı emred Osman b. Yusuf sin 14.</p>                                  | <p>537. Diğer karındaşı Garib b. Yusuf sin 5.</p>   |
| <p><b>158. Hane:</b></p> <p>538. Aksakallı Uzun boylu Yunus b. Abdurrahman sin 50.</p>          | <p>539. Oğlu Abdurrahman sin 7.</p>   | <p><b>159. Hane:</b></p> <p>540. Aksakallı Orta boylu Yusuf b. İbrahim sin 60.</p> <p><b>(Oğlu Ahmed)</b></p> |
| <p>541. <i>Dördüncü bölükte</i> oğlu ter bıyıklı orta boylu Ahmed sin 20.</p>                   | <p><b>160. Hane:</b></p> <p>542. Kara sakallı Orta boylu Hasan b. Said sin 38.</p>        | <p>543. Oğlu İskender sin 8.</p>  |

|   |  |   |
|---|--|---|
| 544. Ođulluđu Ahmed b.<br>Ahmed sin 15. | <b>161. Hane:</b><br>545. Sarı sakallı Orta<br>boylu Harun torunu<br>İsmail b. Mami sin 38.    | 546. Ođlu Mamo sin 7.   |
| 547. Diđer ođlu Hurşid<br>sin 12.       | 548. Diđer ođlu Ahmed<br>mah 6.  | 549. <i>Birinci Bölükte<br/>Yedinci onbaşında Nefer<br/>Şab-ı emred Halil sin 17.</i>     |
| 550. Diđer ođlu Kadir sin<br>5.         | <b>162. Hane:</b><br>551. Orta boylu Sarı<br>bıyıklı Sadık b. Eminsin<br>28.                   | 552. Ođlu Esad sin 3.   |
| 553. Diđer ođlu Asbi sin<br>5.          | <b>163. Hane:</b><br>554. Kara bıyıklı Orta<br>boylu Cerko Mahmud b.<br>Yusuf sin 32.          | <b>164. Hane:</b><br>555. Kara bıyıklı Orta<br>boylu Şenih ođlu Yusuf b.<br>Ahmed sin 26. |
| 556. Ođlu Ahmed sin 2.                  | <b>165. Hane:</b><br>557. Uzun boylu Kara<br>sakallı Beko ođlu<br>Muhammed b. Yusuf sin<br>36. | 558. Ođlu Ter bıyıklı Orta<br>boylu Yusuf sin 20.   |

|   |   |  |
|---|---|--|
| <p><b>166. Hane:</b></p> <p>559. Yeğeni oğlu Mirza b.<br/>Recep sin 6.</p>                        | <p><b>167. Hane:</b></p> <p>560. Az sarı bıyıklı Orta boylu Hado oğlu Kadirb.<br/>Mustafa sin 22.</p>                                   | <p><b>168. Hane:</b></p> <p>561. Kara bıyıklı Uzun boylu Zenbi oğlu Hüseyin b.<br/>Zeyno sin 22.</p> |
| <p>562. Karındaşı Sarı bıyıklı Orta boylu Beşir b.<br/>Zeynosin 35.</p>                           | <p>563. Oğlu Süleyman b.<br/>Hüseyin sin 1.</p>   | <p><b>169. Hane:</b></p> <p>564. Şab-ı emred Orta boylu Metinoğlu Raşid b.<br/>Bekir sin 16.</p>     |
| <p>565. Emmisi Orta boylu Sarı bıyıklı Yusuf b.<br/>Metin sin 3.</p>                              | <p>566. Oğlu Meded b.<br/>Yusuf sin 4.</p>  | <p>567. Diğer oğlu Emrullah b.<br/>Yusuf sin 3.</p>  |
| <p><b>170. Hane:</b></p> <p>568. Kara bıyıklı Orta boylu Topoğlu Mevlüd b.<br/>İsmail sin 30.</p> | <p>569. <i>Beşinci Bölükte Beşinci Onbaşında Dördüncü Nefer</i><br/>Karındaşı Orta boylu Kara bıyıklı Hüseyin b.<br/>İsmail sin 25.</p> | <p>570. Oğlu İsmail b.<br/>Mevlüd sin 1.</p>   |
| <p><b>171. Hane:</b></p> <p>571. Uzun boylu Kara bıyıklı Osman b. Silosin<br/>28.</p>             | <p><b>172. Hane:</b></p> <p>572. Kara bıyıklı Orta boylu Sarı Beg oğlu Muhammed b. Sadıksin<br/>28.</p>                                 | <p>573. Karındaşı Kara bıyıklı Orta boylu İsmail b. Sadık sin 26.</p>                                |



|   |   |   |
|---|---|---|
| 574. Dięer karındaşı Orta boylu İbrahim b. Sadık sin 15.                        | 575. Oęlu Sadullah b. İsmail mah 2.   | <b>173. Hane:</b><br>576. Sarı bıyıklı Uzun boylu Behlül oęlu Numan b. Behlül sin 40. |
| 577. Oęlu Şab-ı emred Ebi sin 12.   | 578. Dięer oęlu Mahmud sin 9.   | <b>174. Hane:</b><br>579. Aksakallı Orta boylu Cafer oęlu İshak b. Cafer sin 65.      |
| 580. Oęlu Az kara bıyıklı Orta boylu Nasuh sin 22.                              | <b>175. Hane:</b><br>581. Az bıyıklı Orta boylu Talha torunu Şaban b. Ahmed sin 25.     | 582. Oęlu Ahmed sin 6.  |
| 583. Dięer oęlu Recep sin 2.  | <b>176. Hane:</b><br>584. Orta boylu Kara bıyıklı Berber oęlu Ahmed b. Süleyman sin 30. | 585. Oęlu Hurşid sin 1.   |
| <b>177. Hane:</b><br>586. Orta boylu Sarı bıyıklı Süleyman b. Kürd Maho sin 30. | <b>178. Hane:</b><br>587. Uzun boylu Sarı bıyıklı Samib. Abdullah sin 40.               | <b>179. Hane:</b><br>588. Kır sakallı Uzun boylu Süleyman b. İsmail sin 50.           |

|  |  |  |
|--|--|--|
| 589. Ođlu Sarı bıyıklı Orta boylu Sadıksin 25.                                 | 590. Diđer ođlu Az bıyıklı Orta boylu Muhammed sin 20.                   | 591. Diđer ođlu Yüzbaşı Yusuf sin 2.                                   |
| <b>180. Hane:</b><br>592. Aksakallı Uzun boylu Keleş b. Halil Beg sin 50.      | 593. Ođlu Hurşid sin 8.  | 594. Diđer ođlu Raşid sin 12.<br><br>(Şab-1 emred Hasan)               |
| <b>181. Hane:</b><br>595. İsmail Ađa ođlu Şab-1 emred Hasan b. Mustafa sin 30. | 596. Emmisi ođlu İsmail b. Abdullah sin 10.                              | <b>182. Hane:</b><br>597. Kadı ođlu Şab-1 emred Hurşid b. Dede sin 18. |
| 598. Emmisi Kara bıyıklı Kısa boylu Topal Salih b. Mola Yusuf sin 30.          | <b>183. Hane:</b><br>599. Aksakallı Orta boylu Ebubekir b. Hasan sin 60. | 600. Ter bıyıklı Orta boylu ođlu Raşid sin 20.                         |
| 601. Diđer ođlu Şab-1 emred Hasan sin 15.                                      | 602. Diđer ođlu Muhammed sin 8.  | 603. Torunu Mahmud b. Raşid mah 2.                                     |

|   |  |   |
|---|--|---|
| <p><b>184. Hane:</b></p> <p>604. Kır sakallı Orta boylu Mola Recep b. İbrahim sin 50.</p>     | <p>605. Ođlu Az bıyıklı İbrahim 24.</p>                | <p>606. Diđer ođlu Hasan sin 6.</p>   |
| <p>607. Diđer ođlu Halil sin 3.</p>   | <p>608. Diđer ođlu Süleyman sin 5.</p>                 | <p>609. Torunu Raşid b. İbrahim mah 6.</p>  |
| <p><b>185. Hane:</b></p> <p>610. Aksakallı Orta boylu Gürcüođlu Muhammed b. Yusuf sin 59.</p> | <p>611. Ođlu Kara bıyıklı Orta boylu Yusuf sin 30.</p> | <p>612. Diđer ođlu Mahmud sin 3.</p>  |
| <p><b>186. Hane:</b></p> <p>613. Uzun boylu Kara bıyıklı Hüseyin b. Mola Ali sin 32.</p>      | <p>614. Ođlu Ali sin 5.</p>                            | <p><b>187. Hane:</b></p> <p>Mola Ali'nin ođlu Hizmetinde</p> <p>615. Uzun boylu Şab-ı emred Şerif b. Abdullah sin 18.</p> |
| <p><b>188. Hane:</b></p> <p>616. Kır sakallı Orta boylu Abo ođlu Hasan b. İbrahim sin 50.</p> | <p>617. Ođlu Muhammed sin 16.</p>                      | <p>618. Diđer ođlu Mustafa sin 7.</p>   |

|   |  |  |
|---|--|--|
| 619. Diđer ođlu İbrahim<br>sin 6.   | 620. Diđer ođlu Ömer<br>mah 8.   | 621. Diđer ođlu Ahmed sin<br>3.  |
| <b>189. Hane:</b><br><br>622. Sarı sakallı Orta<br>boylu Numan b. İbrahim<br>sin 40.    | 623. Ođlu Musa sin 12.   | <b>190. Hane:</b><br><br>624. Sarı bıyıklı Orta<br>boylu Süleyman b.<br>Mahmut sin 30. |
| 625. Ođlu Mahmut sin 14.  | 626. Diđer ođlu Mustafa<br>sin 6.  | <b>191. Hane:</b><br><br>627. Kara bıyıklı Orta<br>boylu Ahmed b. Mahmut<br>sin 30.    |
| 628. Ođlu Numan b.<br>Ahmed sin 2.  | <b>192. Hane:</b><br><br>629. Sarı sakallı Orta<br>boylu Osman b. Mustafa<br>sin 45.   | 630. Ođlu Şab-1 emred<br>Abdulah b. Topal Osman<br>sin 18.                             |
| 631. Diđer ođlu Yusuf b.<br>Topal Osman sin 6.  | <b>193. Hane:</b><br><br>632. Sarı bıyıklı Orta<br>boylu İbrahim b. Mustafa<br>sin 30. | 633. Ođlu Mustafa b.<br>İbrahim sin 1.   |
| <b>194. Hane:</b><br><br>634. Kır sakallı Orta<br>boylu Emin Beg b.<br>İşparlak sin 58. | 635. Ođlu Şab-1 emred<br>Abdullah b. Emin Begsin<br>20.                                | 636. Diđer ođlu Şab-1<br>emred Timur b.<br>EminBegsin 15.                              |

|   |   |  |
|---|---|--|
| <p><b>195. Hane:</b></p> <p>637. Kır sakallı Orta boylu HalilBegb. Yusuf sin 49.</p>          | <p>638. Ođlu Őab-1 emred Abdullah b. Halil Beg sin 16.</p>                | <p>639. Diđer ođlu Őab-1 emred Muhammed sin 15.</p>  |
| <p>640. Diđer ođlu Yusuf sin 7.</p>   | <p>641. Kayınpederi Kır sakallı Orta boylu Hüseyn b. Abdullah sin 90.</p> | <p><b>196. Hane:</b></p> <p>642. Kır sakallı Orta boylu Bekirli nurlu Mustafa b. Halil sin 50.</p> |
| <p>643. Ođlu Kara bıyıklı Orta boylu Recep b. Mustafa sin 30.</p>                             | <p>644. Diđer ođlu Kara bıyıklı Orta boylu Seyidb. Mustafa sin 25.</p>    | <p>645. Diđer ođlu Abdullah b. Mustafa sin 2.</p>  |
| <p><b>197. Hane:</b></p> <p>646. Uzun boylu Kır sakallı Dede b. Yusuf sin 50.</p>             | <p>647. Ođlu Orta boylu Az bıyıklı İbrahim b. Dede sin 25.</p>            | <p>648. Torunu Yusuf b. İbrahim mah 1.</p> <p>(Osman)</p>  |
| <p><b>198. Hane:</b></p> <p>649. Kır sakallı Uzun boylu Feyzi ođlu Osman b. Feyzi sin 58.</p> | <p>650. Ođlu Az bıyıklı Orta boylu Hurşid b. Osman sin 22.</p>            | <p><b>199. Hane:</b></p> <p>651. Orta boylu Kara bıyıklı Mevlüd b. Abdurrahman sin 36.</p>         |

|   |   |   |
|---|---|---|
| 652. Karındaşı Az bıyıklı Orta boylu Raşid b. Abdurrahman sin 22.                       | <b>200. Hane:</b><br>653. İri sakallı orta boylu Topal Ağa b. Osman sin 55. | <b>201. Hane:</b><br>654. Orta boylu Sarı bıyıklı İbrahim b. Mamo sin 36.           |
| 655. Oğlu Hasan b. İbrahim sin 4.   | 656. Diğer oğlu Muhammed b. İbrahim sin 1.                                  | <b>202. Hane:</b><br>657. Kır sakallı Orta boylu Haso b. Musa sin 50.               |
| 658. Oğlu Az bıyıklı Orta boylu İsmail b. Haso sin 23.                                  | 659. Diğer oğlu Şab-1 emred Yusuf b. Haso sin 1.                            | <b>203. Hane:</b><br>660. Kısa boylu Kara bıyıklı Köse sakallı Mamo b. Kaya sin 40. |
| 661. Oğlu Şaban b. Mamo sin 2.  | <b>204. Hane:</b><br>662. Kır sakallı Orta boylu Rüstem b. Yusuf sin 50.    | 663. Oğlu Uzun boylu Kara bıyıklı İskender b. Rüstem sin 26.                        |
| 664. <i>Asakir-i Mefkûrede Beşinci Bölükte</i> Diğer oğlu İsmail b. Rüstem sin 22.      | 665. Diğer oğlu Yusuf b. Rüstem sin 9.                                      | <b>205. Hane:</b><br>666. Az bıyıklı Orta boylu Feyzullah b. Rüstem sin 25.         |
| <b>206. Hane:</b><br>667. Kır sakallı Orta boylu Berberoğulları Mustafa b. Süleyman sin | 668. Oğlu Şab-1 emred Dursun b. Mustafa sin 20.                             | 669. Torunu Süleyman b. Tosun sin 2.  |

|   |  |  |
|---|--|--|
| 49.   |  |  |
| <b>207. Hane:</b><br>670. Orta boylu Az bıyıklı<br>Musa b. Osman sin 26.  | <b>208. Hane:</b><br>671. Az bıyıklı Orta boylu<br>Recep b. Hasan sin 26.      | 672. Karındaşı sin Şab-1<br>emred Bekir b. Hasan sin<br>18.                    |
| <b>209. Hane:</b><br>673. Orta boylu Az bıyıklı<br>Yusuf b. Osman sin 21. | 674. Emmisi Kara sakallı<br>Orta Mutib. Yusuf sin 51.                          | <b>210. Hane:</b><br>675. Uzun boylu Kır<br>sakallı Numan b. Tosunsin<br>49.   |
| 676. Oğlu Şab-1 emred<br>Süleyman b. Numan sin<br>15.                     | <b>211. Hane:</b><br>677. Uzun boylu Kara<br>bıyıklı Halil b. Yunus sin<br>6.  | 678. Oğlu Mahmud b. Kör<br>Ömer sin 5.   |
| 679. Diğer oğlu Emrah b.<br>Kör Ömer sin 2.                               | <b>212. Hane:</b><br>680. Uzun boylu Kara<br>bıyıklı Halil b. Yunus sin<br>26. | <b>213. Hane:</b><br>681. Kısa boylu Kara<br>bıyıklı Recep b. Timur sin<br>28. |
| 682. Oğlu Eşref b. Recep<br>sin 5.  | 683. Diğer oğlu İsmail b.<br>Recep sin 2.                                      | <b>214. Hane:</b><br><b>Çolak</b><br>684. Kısa boylu Az bıyıklı                |

|  |   |  |
|--|---|--|
|  |   | Mustafa b. Davud sin 1.  |
| <p><b>215. Hane:</b></p> <p>685. Kır sakallı Orta boylu Keleş b. Hasan sin 42.</p>         | <p>686. Diğer oğlu Şab-1 emred İsmail b. Keleş sin 16.</p>  | <p>687. Diğer oğlu Ahmed b. Keleş sin 7.</p>                                       |
| <p>688. Diğer oğlu Abdullah b. Keleş sin 4.</p>  | <p>689. Diğerisi Yusuf sin 3.</p>                           | <p>690. Diğer oğlu Yunus b. Keleş mah 3.</p>                                       |
| <p><b>216. Hane:</b></p> <p>691. Uzun boylu Sarı bıyıklı Ali b. İbrahim sin 36.</p>        | <p>692. Oğlu Halil b. Ali sin 3.</p>                        | <p>693. Diğer oğlu Hüseyin b. Ali mah 5.</p>                                       |
| <p><b>217. Hane:</b></p> <p>694. Kısa boylu Şab-1 emred İbrahim b. Abdurrahman sin 18.</p> | <p>695. Karındaşlığı Şab-1 emred Muhammed b. Ebisin 15.</p> | <p><b>218. Hane:</b></p> <p>696. Kır sakallı Orta boylu Recep b. Musa sin 49.</p>  |
| <p>697. Oğlu Şab-1 emred İbrahim b. Recep sin 15.</p>                                      | <p>698. Diğer oğlu Şab-1 emred Musa b. Recep sin 13.</p>    | <p><b>219. Hane:</b></p> <p>699. Uzun boylu Sarı bıyıklı Ömer b. Ahmed sin 39.</p> |



|   |   |  |
|---|---|--|
| 700. Ođlu Őab-1 emred Ahmed b. Ömer sin 13.                                     | 701. Diđer ođlu Mustafa sin 5.  | 702. Diđer ođlu Muhammed b. Ömer sin 2.<br><br>(Orta boylu Abdullah)           |
| <b>220. Hane:</b><br><br>703. Orta boylu Sarı bıyıklı Abdullah b. Kılıç sin 36. | 704. Karındaşı Az bıyıklı Kurban b. Kılıç sin 25.                           | 705. Ođlu Osman b. Kurban sin 2.   |
| 706. Diđer ođlu Timur bin Kurban sin 1.   | <b>221. Hane:</b><br><br>707. Kır sakallı Orta boylu Osman b. Ahmed sin 50. | 708. Ođlu Hasan b. Osman sin 4.  |
| 709. Diđer ođlu Hamid b. Osman sin 3.   | 710. Diđer ođlu Sadullah b. Osman mah 6.                                    | <b>222. Hane:</b><br><br>711. Kır sakallı Orta boylu Muhammed b. Ahmed sin 49. |
| 712. Ođlu Őab-1 emred Hüseyin b. Ahmed sin 15.                                  | 713. Diđer ođlu Ahmed b. Hüseyin sin 7.                                     | 714. Diđer ođlu Ömer b. Hüseyin sin 2.   |

|   |   |  |
|---|---|--|
| 715. Diğer ođlu Mahmud b. Hüseyin sin 1.                                    | <b>223. Hane:</b><br>716. Kısa boylu Kara bıyıklı Mevlüd b. Ali sin 36.       | 717. Ođlu Ali b. Mevlüd sin 7.   |
| 718. Diğer ođlu Mahmud b. Mevlüd sin 1.                                     | <b>224. Hane:</b><br>719. Orta boylu Kara bıyıklı Mevlüd b. Ahmed sin 39.     | <b>225. Hane:</b><br>720. Beyaz sakallı Orta boylu Muhammed b. Mustafa sin 70. |
| 721. Ođlu Şab-1 emred Kaya b. Muhammed sin 18.                              | <b>226. Hane:</b><br>722. Kır sakallı Orta boylu ÇakmakçıAhmed b. Ali sin 43. | 723. Karındaşı Orta boylu Sarı bıyıklı Mutib. Ali sin 36.                      |
| 724. Diğer karındaşı Sarı bıyıklı Orta boylu Muhammed b. Ali sin 31.        | 725. Ođlu Ali b. Muti sin 2.  | <b>227. Hane:</b><br>726. Kır sakallı orta boylu Ömer bin Hacısın 58.          |
| 727. Ođlu Şab-1 emred İskender b. Ömer sin 15.                              | <b>228. Hane:</b><br>728. Seyrek sakallı Uzun boylu Osman b. Muharremsin 41.  | 729. Ođlu Ali b. Osman sin 2.  |
| <b>229. Hane:</b><br>730. Kır sakallı Uzun boylu Abdullah b. Derviş sin 49. | 731. Ođlu Tufan b. Abdullah sin 3.  | 732. Diğer ođlu Kurban bin Abdullah sin 1.                                     |

|  |   |  |
|--|---|--|
| <p><b>230. Hane:</b></p> <p>733. Orta boylu Sarı bıyıklı Mustafa b. Ahmed sin 31.</p>      | <p>734. Karındaşı Az bıyıklı Osman b. Ahmed sin 18.</p>                           | <p>735. <i>İkinci Bölükte Dördüncü Onbaşında Nefer</i> Diğer karındaşı Mahmud b. Ahmed sin 12.</p> |
| <p><b>231. Hane:</b></p> <p>736. Orta boylu Beyaz sakallı İbrahim b. Halil Beg sin 58.</p> | <p>737. Oğlu Topal İskender b. İbrahim sin 3.</p>                                 | <p>738. Diğer oğlu Halil bin İbrahim mah 2.</p>  |
| <p><b>232. Hane:</b></p> <p>739. Orta boylu Kara bıyıklı Mevlüd b. Yakup sin 38.</p>       | <p>740. Oğlu <b>Gözü sakat</b> Hasan b. Mevlüd sin 10.</p>                        | <p><b>Kolu Çolak</b></p> <p>741. Diğer oğlu <b>Çolak</b> Hüseyin b. Mevlüd sin 3.</p>              |
| <p>742. Diğer oğlu Mahmud b. Mevlüd mah 2.</p>   | <p><b>233. Hane:</b></p> <p>743. Kara sakallı Orta boylu Kaya b. Kara sin 39.</p> | <p>744. Oğlu Şab-ı emred Mustafa b. Kaya sin 13.</p>   |
| <p>745. Diğer oğlu İbrahim b. Kaya sin 4.</p>  | <p>746. Diğer oğlu İsmail b. Kaya sin 8.</p>                                      | <p>747. Diğer oğlu Süleyman b. Kaya sin 12.</p>  |

|   |  |   |
|---|--|---|
| 748. Dięer oęlu Hacı b.<br>Kaya sin 5.  | <b>234. Hane:</b><br>749. Az kara sakallı Orta<br>boylu Beşar b. Kerim<br>sin39. | 750. Oęlu Osman b. Beşar<br>sin 10.                           |
| 751. Dięer oęlu Hacı bin<br>Beşar sin 5.                                      | 752. Dięer oęlu Kerem<br>bin Beşar sin 2.  | 753. Kaynı Şab-1 emred<br>Rüstem b. İsmail sin 20.            |
| 754. Kayınpederi İsmail<br>b. Hasan sin 58.                                   | <b>235. Hane:</b><br>755. Orta boylu Kara<br>bıyıklı Arif b. Mustafa sin<br>32.  | 756. Oęlu Mustafa bin Arif<br>sin 4.<br><br>(Kısa boylu Kaya) |
| <b>236. Hane:</b><br>757. Kısa boylu Kara<br>sakallı Kaya b. Yakup sin<br>39. | 758. Oęlu Şab-1 emred<br>İskender b. Kaya sin 18.                                | 759. Dięer oęlu Dede b.<br>Kaya sin 13.                       |
| 760. Dięer oęlu Ahmed b.<br>Kaya mah 9.                                       | <b>237. Hane:</b><br>761. Kır sakallı Orta<br>boylu Süleyman b. Abdi<br>sin 49.  | 762. Oęlu Dursun b.<br>Süleyman sin 8.                        |

|   |   |  |
|---|---|--|
| <p><b>238. Hane:</b></p> <p>763. Kara sakallı Orta boylu Muhammed b. Hacı sin 49.</p> | <p>764. Ođlu Kara b. Muhammed sin 9.</p>  | <p>765. Diđer ođlu İbrahim b. Muhammed sin 6.</p>                                      |
| <p>766. Karındaşı Şab-1 emred Salih b. Ömer sin 13.</p>                               | <p><b>239. Hane:</b></p> <p>767. Orta boylu Kara bıyıklı Muhammed b. Muharrem sin 32.</p> | <p><b>240. Hane:</b></p> <p>768. Kır sakallı Orta boylu Seyid bin Mutisin 58.</p>      |
| <p>769. Ođlu Şab-1 emred Muhammed b. Seyid sin 13.</p>                                | <p><b>241. Hane:</b></p> <p>770. Sarı sakallı Uzun boylu Recep b. Mustafa sin 49.</p>     | <p>771. Ođlu Bekir b. Recep sin 10.</p>  |
| <p>772. Diđer ođlu İskender b. Recep sin 12.</p>                                      | <p>773. Sarı bıyıklı Orta boylu Kadir b. Bekir sin 32.</p>                                | <p>774. Ođlu Eşref b. Kadir sin 6.</p>   |
| <p>775. Diđer ođlu Recep b. Kadir sin 4.</p>  | <p>776. Diđer ođlu Şerif b. Kadir sin 2.</p>  | <p><b>243. Hane:</b></p> <p>777. Kısa boylu kara bıyıklı Recep bin Mustafa sin 35.</p> |
| <p>778. Ođlu Mustafa b. Recep sin 1.</p>  | <p><b>244. Hane:</b></p> <p>779. Orta boylu Az bıyıklı Ali b. Yusuf 32.</p>               | <p><b>245. Hane:</b></p> <p>780. Orta boylu Sarı bıyıklı Ali b. Hasan sin 36.</p>      |

|  |  |  |
|--|--|--|
| <p><b>246. Hane:</b></p> <p>781. Uzun boylu Kara bıyıklı Recep b. Süleyman sin 31.</p> | <p>782. Ođlu İsmail b. Recep sin 5.</p>  | <p>783. Diđer ođluTahir b. Recep sin 3.</p>  |
| <p>784. Diđer ođlu Abdullah b. Recep sin 2.</p>  | <p>785. Karındaşı Uzun boylu Az bıyıklı Bekir b. Süleyman sin 19.</p>                      | <p>786. Ođlu Ahmed b. Bekir mah 2.</p>   |
| <p><b>247. Hane:</b></p> <p>787. Orta boylu Az bıyıklı Recep b. Hasan sin 25.</p>      | <p><b>248. Hane:</b></p> <p>788. Beyaz sakallı Orta boylu Abdal b. Yusuf sin 58.</p>       | <p>789. Ođlu Şab-1 emred Eşref b. Abdal sin 18.</p>  |
| <p>790. Diđer ođlu Şab-1 emred Süleyman b. Abdal sin 15.</p>                           | <p>791. Diđer ođlu Kara b. Abdal sin 1.</p>  | <p><b>249. Hane:</b></p> <p>792. Kısa boylu Kara bıyıklı Süleyman b. Bulusaođlu Muhammed sin 35.</p> |
| <p>793. Ođlu Muhammed b. Sađır Süleyman sin 2.</p>                                     | <p><b>250. Hane:</b></p> <p>794. Kır sakallı Orta boylu Sađır Muhammed b. Serm sin 90.</p> | <p>795. Ođlu Tutuş b. Sađır Muhammed sin 3.</p>  |

|   |   |   |
|---|---|---|
| 796. Dięer oęlu Őab-1 emred Kaya b. Saęır Muhammed sin 12.                  | <b>251. Hane:</b><br>797. Orta boylu Az bıyıklı Osman bin Hacı sin 32.          | 798. Babası Aksakallı Hacı bin Osman sin 60.                      |
| <b>252. Hane:</b><br>799. Orta boylu Kara bıyıklı HaŐmed b. İbrahim sin 35. | 800. Oęlu Hasan b. HaŐmed sin 10.   | <b>253. Hane:</b><br>801. Kır sakallı Orta boyluUsib. Ali sin 55. |
| 802. Oęlu Őab-1 emred Hacı b. Usisin 18.                                    | <b>254. Hane:</b><br>803. Uzun boylu Az bıyıklı Hayrullah b. Mahmud sin 22.     | 804. KarındaŐı Őab-1 emred Mustafa b. Mahmud sin 15.              |
| <b>255. Hane:</b><br>805. Sarı sakallı Orta boylu Veli b. Serm sin 39.      | <b>256. Hane:</b><br>806. Orta boylu Őab-1 emred Bekir b. Mola Sadullah sin 19. | 807. KarındaŐı İbrahim b. Mola Sadullah sin 6.                    |
| 808. Babası kır sakallı orta boylu Sadullah b. Sermsin 50.                  | <b>257. Hane:</b><br>809. Kır sakallı Orta boylu Said Beg b. Hüseyin sin 49.    | 810. Oęlu Ahmed bin Said Beg sin 6.                               |

|   |   |   |
|---|---|---|
| <p><b>258. Hane:</b></p> <p>811. Kır sakallı Orta boylu Fuladb. Mustafa sin 58.</p> | <p>812. Ođlu İbrahim b. Fuladsin 25.</p>  | <p>813. Torunu Tufan b. İbrahim sin 9.</p>  |
| <p>814. Diđer ođlu İbrahim sin 4.</p>   | <p><b>259. Hane:</b></p> <p>815. Kısa boylu Kara bıyıklı Ađa b. Hüseyin sin 32.</p> | <p>816. Ođlu Emin b. Ađa sin 5.</p>   |
| <p>817. Diđer ođlu Şerif b. Ađa sin 2.</p>  | <p><b>260. Hane:</b></p> <p>818. Orta boylu Az bıyıklı Yusuf b. Mustafa sin 31.</p> | <p><b>261. Hane:</b></p> <p>819. Kır sakallı Orta boylu Hasan b. Mahmud sin 50.</p> |
| <p>820. Ođlu Garib b. Hasan sin 5.</p>  | <p>821. Diđer ođlu Az bıyıklı Orta boylu İsmail b. Hasan sin 22.</p>                | <p><b>262. Hane:</b></p> <p>822. Kır sakallı Kısa boylu Yakup b. Rüstem sin 50.</p> |
| <p>823. Ođlu Az bıyıklı Orta boylu Timur b. Yakup sin 20.</p>                       | <p>824. Diđer ođlu Şab-1 emred Emiran b. Yakup sin 13.</p>                          | <p><b>263. Hane:</b></p> <p>825. Orta boylu Kır sakallı Mevlüd b. Ahmed sin 58.</p> |



|   |  |  |
|---|--|--|
| 826. Ođlu Kara bıyıklı<br>Orta boylu Kaya b.<br>Mevlöd sin 28.                    | <b>264. Hane:</b><br><br>827. Kır sakallı Orta<br>boylu Haso b. Timur sin<br>49.     | 828. Ođlu Mevlöd b. Haso<br>sin 3.   |
| <b>265. Hane:</b><br><br>829. Kır sakallı Orta<br>boylu Bekir b. Bozo sin<br>58.  | <b>266. Hane:</b><br><br>830. Kısa boylu Az<br>bıyıklı Raşid b. Lütfullah<br>sin 22. | 831. Ođlu Lütfullah b.<br>Raşid sin 2.   |
| 832. Diđer ođlu İbrahim<br>b. Raşid sin 6.  | <b>267. Hane:</b><br><br>833. Kır sakallı Orta<br>boylu Hüseyin Mutisin<br>49.       | 834. Karındaşı ođlu Şab-ı<br>emred Mamo b. Bekir sin<br>16.                    |
| <b>268. Hane:</b><br><br>835. Kır sakallı Orta<br>boylu İbrahim b. Kadosin<br>59. | 836. Ođlu Muhammed b.<br>İbrahim sin 3.  | 837. Diđer ođlu Hüseyin b.<br>İbrahim mah 3.                                   |
| 838. Karındaşı ođlu<br>İsmail b. Mustafa sin 3.                                   | 839. Diđer karındaşı ođlu<br>Yusuf b. Mustafa sin 6.                                 | 840. Karındaşı kır sakallı<br>orta boylu Mecnun Halil b.<br>Kado sin 80.       |
| <b>269. Hane:</b><br><br>841. Kumral bıyıklı<br>Mahmud b. Mevlöd sin<br>35.       | <b>270. Hane:</b><br><br>842. Abdullah b. Latif sin<br>11.                           | <b>271. Hane:</b><br><br>843. Az bıyıklı Orta boylu<br>Rüstem b. Lütfü sin 30. |

|   |   |   |
|---|---|---|
| 844. Ođlu Mustafa b.<br>Rüstem sin 3.   | 845. Diđer ođlu Recep b.<br>Rüstem sin 1.   | <b>272. Hane:</b><br><br>846. Kara sakallı Kısa<br>boy lu Abdullah b. Ömer<br>sin 40.     |
| <b>273. Hane:</b><br><br>847. Orta boy lu Az bıyıklı<br>Ebi b. Mola Osman sin<br>25.  | 848. Babası Kır sakallı<br>Mola Osman b. Ahmed<br>sin 58.                                   | <b>274. Hane:</b><br><br>849. Kara bıyıklı Kısa<br>boy lu Hüseyin b.<br>MolaOsman sin 30. |
| 850. Ođlu İbrahim b.<br>Hüseyin sin 2.  | <b>275. Hane:</b><br><br>851. Orta boy lu Kara<br>bıyıklı Şah Hüseyin b.<br>Hasan sin 39.   | 852. Ođlu Şab-1 emred<br>İbrahim b. Şah Hüseyin sin<br>15.                                |
| 853. Diđer ođlu Şab-1<br>emred Keleş b. Şah<br>Hüseyin sin 18.                        | <b>276. Hane:</b><br><br>854. Orta boy lu Az bıyıklı<br>Şab-1 emred Yusuf b. Ali<br>sin 15. | 855. Kır sakallı Orta boy lu<br>Kılıç ođlu Ali b. Yusuf sin<br>50.                        |
| <b>277. Hane:</b><br><br>856. Kısa boy lu Kır<br>sakallı Yunus b. Ađa<br>Baba sin 50. | 857. Ođlu Şab-1 emred<br>Rüstem b. Yunus sin 12.  | <b>278. Hane:</b><br><br>858. Orta boy lu Sarı<br>bıyıklı Seyid b. Hüseyin<br>sin 42.     |
| 859. Ođlu Hurşid b.<br>Emirsın 5.   | <b>279. Hane:</b><br><br>860. Kır sakallı Orta<br>boy lu Topal Ali b. Hasan<br>sin 60.      | 861. Ođlu Kara bıyıklı<br>Orta boy lu Ömer b. Topal<br>Ali sin 39.                        |

|  |   |  |
|--|---|--|
| 862. Ođlu Őab-1 emred Hasan b. Ömer sin 12.                                    | <b>280. Hane:</b><br>863. Orta boylu Kara bıyıklı Kaya b. Ali sin 38.                           | 864. Ođlu Hüseyin b. Kaya sin 2.<br><br><b>(Babası)</b>                  |
| 865. Babası Kır sakallı Orta boylu Ali b. Mamo sin 60.                         | <b>281. Hane:</b><br>866. Kır sakallı Orta boylu Fulad b. Mahmud Fulad sin 58.                  | 867. Ođlu Kara bıyıklı Orta boylu Mahmud b. Fulad sin 32.                |
| 868. Diđer ođlu Őab-1 emred Ahmed b. Fulad sin 18.                             | <b>282. Hane:</b><br>869. Kısa boylu Az bıyıklı Dokuz Kulaç İbrahim b. Hacı Abdurrahman sin 33. | 870. Ođlu Hüseyin b. Dokuz Kulaç İbrahim sin 2.                          |
| <b>283. Hane:</b><br>871. Kır sakallı Orta boylu Sadullah b. Ömer sin 55.      | 872. Ođlu kara bıyıklı uzun boylu Ahmed b. Sadullah sin 31.                                     | 873. Karındaşı ođlu Őab-1 emred Ömer b. Muhammed sin 12.                 |
| <b>284. Hane:</b><br>874. Sarı bıyıklı Orta boyluUrusođlu Ali b. Bekir sin 38. | 875. Ođlu Bekir b. UrusođluAli sin 20.  | <b>285. Hane:</b><br>876. Kısa boylu Az bıyıklı Numan b. Mustafa sin 28. |

|   |   |  |
|---|---|--|
| <p><b>286. Hane:</b></p> <p>877. Kır sakallı Orta boylu Ali b. Timur sin 49.</p>    | <p>878. Ođlu Rařid b. Ali sin 5.</p>  | <p>879. Diđer ođlu řab-1 emred Hurřid b. Ali sin 11.</p>                               |
| <p><b>287. Hane:</b></p> <p>880. řab-1 emred Mustafa b. Salih sin 14.</p>           | <p>881. <i>Asakir-i Mansurede Beřinci Bölükte Dördüncü Onbařında Nefer</i><br/>Karındařı Osman b. Salih sin 19.</p> | <p><b>288. Hane:</b></p> <p>882. Kısa boylu řab-1 emred Ömer b. Seyid sin 19.</p>      |
| <p><b>289. Hane:</b></p> <p>883. Orta boylu Kara bıyıklı Ahmed b. Seyid sin 25.</p> | <p>884. Ođlu Muhammed b. Ahmed sin 5.</p>   | <p>885. Diđer ođlu Seyid b. Ahmed sin 2.</p>   |
| <p><b>290. Hane:</b></p> <p>886. Orta boylu řab-1 emred Mamo b. Ali sin 19.</p>     | <p>887. Karındařı řab-1 emred Keskudb. Ali sin 15.</p>  | <p><b>291. Hane:</b></p> <p>888. Uzun boylu Sarı bıyıklı Hasan bin Hüseyin sin 32.</p> |
| <p>889. Ođlu Hüseyin b. Hasan mah 6.</p>  | <p>890. Yeđeni Mustafa b. Ađa sin 6.</p>  | <p>891. Diđeryeđeni Osman b. Ađa sin 4.</p>  |

|   |  |   |
|---|--|---|
| <p><b>292. Hane:</b></p> <p>892. Orta boylu Kır sakallı Halil b. Hasan sin 58.</p>            | <p>893. Ođlu Orta boylu Kara bıyıklı Mevlüd b. Halil sin 32.</p>                       | <p><b>293. Hane:</b></p> <p>894. Az bıyıklı Orta boylu Osman b. Kaya sin 20.</p>        |
| <p><b>294. Hane:</b></p> <p>895. Kara sakallı Orta boylu Eski Abidli Seyid Mahmud sin 43.</p> | <p><b>295. Hane:</b></p> <p>896. Orta boylu Kara bıyıklı Yusuf b. Muhammed sin 36.</p> | <p><b>296. Hane:</b></p> <p>897. Köse sakallı Orta boylu Hasan b. Mustafa sin 58.</p>   |
| <p>898. Ođlu Recep b. Köse Hasan sin 5.</p>   | <p>899. Diđer ođlu Şab-1 emred Osman b. Köse Hasan sin 13.</p>                         | <p>900. Diđer ođlu Yusuf b. Köse Hasan sin 12.</p>                                      |
| <p><b>297. Hane:</b></p> <p>901. Uzun boylu Kır sakallı Mola Veli b. Selim ođlu sin 58.</p>   | <p>902. Torunu Ahmed b. Raşid sin 5.</p>   | <p><b>298. Hane:</b></p> <p>903. Kır sakallı Orta boylu MuhammedŞadb. Yusuf sin 49.</p> |
| <p>904. Karındaşı ođlu Şab-1 emred Yusuf b. Abdal sin 13.</p>                                 | <p>905. Diđer karındaşı Ahmed b. Abdal sin 5.</p>                                      | <p><b>299. Hane:</b></p> <p>906. Sarı bıyıklı Orta boylu Hasan b. İboşsin 40.</p>       |
| <p>907. Ođlu Kadir b. Hasan sin 6.</p>  | <p><b>300. Hane:</b></p> <p>908. Uzun boylu Kır sakallı Ömer b. Mustafa sin 58.</p>    | <p><b>301. Hane:</b></p> <p>909. Şab-1 emred Mahmud b. Abdurrahman sin 13.</p>          |

|   |   |  |
|---|---|--|
| 910. Karındaşı Yusuf b. Abdurrahman sin 8.                                  | <b>302. Hane:</b><br>911. Kısa boylu Sarı bıyıklı Halil b. Abdi sin 38.     | <b>303. Hane:</b><br>Kısa boylu Kara bıyıklı Dede b. Veli sin 23.          |
| <b>304. Hane:</b><br>913. Orta boylu Kara bıyıklı Ömer b. Veli sin 28.      | 914. Oğlu <b>Yek çeşm</b> Ali bin Ömer sin 4.                               | <b>305. Hane:</b><br>915. Orta boylu Sarı bıyıklı Numan b. Mustafa sin 38. |
| 916. Oğlu Yusuf b. Numan sin 7.   | <b>306. Hane:</b><br>917. Kır sakallı Orta boylu Muhammed b. Mevlüd sin 49. | 918. Oğlu Orta boylu Şab-ı emred Ahmed sin 22.<br><br>(Oğlu Mevlüd)        |
| 919. Oğlu Mevlüd b. Muhammed sin 5.   | 920. Diğer oğlu Abdullah b. Muhammed sin 4.                                 | 921. Diğer oğlu Eşref b. Muhammed mah 3.                                   |
| <b>307. Hane:</b><br>922. Orta boylu Sarı bıyıklı Muhammed b. Hasan sin 33. | 923. Oğlu Abdullah b. Muhammed sin 3.                                       | 924. Diğer oğlu HuyudHasan b. Muhammed sin 5.                              |

|   |  |  |
|---|--|--|
| 925. Yeğeni Şab-1 emred<br>Esad b. Baki sin 15.                                 | <b>308. Hane:</b><br>926. Orta boylu Sarı<br>bıyıklı Ali b. Semerci<br>İsmail sin 28.      | <b>309. Hane:</b><br>927. Kır sakallı Orta boylu<br>Hasan b. Semerci İsmail<br>sin 45. |
| 928. Oğlu İsmail b. Hasan<br>sin 5.   | <b>310. Hane:</b><br>929. Kır sakallı uzun<br>boylu Topal oğlu Halil b.<br>İbrahim sin 55. | 930. Oğlu Şab-1 emred<br>Osman b. Hasan sin 25.  |
| 931. Oğlu Mustafa b.<br>Osman sin 1.  | <b>311. Hane:</b><br>932. Orta boylu Sarı<br>bıyıklı Mustafa b. Ömer<br>sin 36.            | 933. Karındaşı Şab-1 emred<br>Muhammed b. Ömer sin<br>17.                              |
| 934. Diğer karındaşı<br>Kahraman b. Ömer sin<br>15.                             | 935. Diğer karındaşı<br>Vacid bin Ömer sin 13.   | 936. O kıkırındaşı Şab-1<br>emred Mevlüd b. Hasan<br>sin 13.                           |
| <b>312. Hane:</b><br>937. Kır sakallı Orta<br>boylu Mustafa b. Bekir<br>sin 49. | 938. Oğlu Şab-1 emred<br>Bekir b. Mustafa sin 15.  | 939. Diğer oğlu Mahmud<br>b. Mustafa sin 9.  |
| 940. Diğer oğlu Seyid b.<br>Mustafa sin 5.                                      | 941. Diğer oğlu Mahmud<br>b. Mustafa sin 3.  | <b>313. Hane:</b><br>942. Uzun boylu<br>Kırantbıyıklı Recep b.<br>Ahmed sin 29.        |

|  |  |   |
|--|--|---|
| 943. Ođlu Kurban b.<br>Recep sin 3.  | 944. Diđer ođlu Ahmed b.<br>Recep sin 1.                               | <b>314. Hane:</b><br><br>945. Orta boylu Kara<br>bıyıklı Amu b. Abdullah<br>sin 33.     |
| <b>315. Hane:</b><br><br>946. Kısa boylu Kır<br>sakallı Mustafa b.<br>Muhammed sin 49. | 947. Ođlu Recep b.<br>Mustafa sin 5.                                   | 948. Diđer ođlu Yusuf b.<br>Mustafa sin 2.  |
| <b>316. Hane:</b><br><br>949. Uzun boylu Kır<br>sakallı Deli Osman b.<br>Salih sin 58. | 950. Ođlu Kara bıyıklı<br>Uzun boylu Ebubekir b.<br>Deli Osman sin 25. | 951. Diđer ođlu Şab-ı<br>emred Kadir b. Deli<br>Osman sin 20.                           |
| 952. Torunu Salih b.<br>Ebubekir sin 1.  | 953. Diđer ođlu Ali b.<br>Kadir sin 8.                                 | <b>317. Hane:</b><br><br>954. Kır sakallı Orta boylu<br>Süleyman b. Kör Hacı sin<br>45. |
| 955. Ođlu Şab-ı emred<br>Muhammed b. Süleyman<br>sin 13.                               | 956. Diđer ođlu Mustafa<br>b. Süleyman sin 3.                          | <b>318. Hane:</b><br><br>957. Orta boylu Kara<br>sakallı Numan b. İbrahim<br>sin 45.    |



|  |  |  |
|--|--|--|
| 958. Ođlu Ahmed b.<br>İbrahim sin 5.                                 | <b>319. Hane:</b><br>959. Kır sakallı Orta<br>boyu Seyid b. Kahveci<br>Osman sin 50. | 960. Ođlu Kara bıyıklı<br>Orta boylu İbrahim b.<br>Seyid sin 30.                         |
| 961. Ođlu Az bıyıklı<br>Uzun boylu Süleyman b.<br>Seyid sin 20.      | 962. Diđer ođlu Şab-1<br>emred Ahmed b. Seyid<br>sin 13.                             | <b>320. Hane:</b><br>963. Orta boylu Kara<br>bıyıklı İbrahim b. Laz<br>ođlu Musa sin 35. |
| 964. Ođlu Yusuf b.<br>İbrahim sin 5.                                 | 965. Ođulluđu Raşid bin<br>Mevlöd sin 9.   | <b>321. Hane:</b><br>966. Uzun boylu Kara<br>sakallı Bekir b. Mahmud<br>sin 49.          |
| 967. Eniştesi Kara bıyıklı<br>Orta boylu Kahraman b.<br>Veli sin 31. | 968. Ođlu Hüseyin b.<br>Kahraman sin 10.   | 969. Diđer ođlu Hasan b.<br>Kahraman sin 5.  |
| 970. Diđer ođlu Mevlöd<br>b. Kahraman sin 4.                         | <b>322. Hane:</b><br>971. Orta boylu Az bıyıklı<br>Osman b. Veli sin 28.             | 972. Karındaşı Şab-1<br>emred Ali b. Veli sin 13.  |

|   |   |   |
|---|---|---|
| <p><b>323. Hane:</b></p> <p>973. Orta boylu Kara bıyıklı Kahraman b. Abdullah sin 36.</p> <p>(Ođlu Halil)</p> | <p>974. Ođlu Halil b. Kahraman sin 11.</p>  | <p>975. Diđer ođlu Ahmed b. Kahraman sin 5.</p>   |
| <p>976. Diđer ođlu Őaban b. Kahraman sin 2.</p>   | <p><b>324. Hane:</b></p> <p>977. Kır sakallı Orta boylu Hüseyn b. Timur sin 58.</p> | <p>978. Őab-ı emred ođlu Timur b. Hüseyn sin 15.</p>                                    |
| <p>979. Diđer ođlu Muhammed b. Hüseyn sin 6.</p>  | <p>980. Diđer ođlu Ömer b. Hüseyn sin 4.</p>  | <p><b>325. Hane:</b></p> <p>981. Orta boylu Sarı bıyıklı Burhan b. Muhammed sin 35.</p> |
| <p>982. Ođlu Muhammed b. Burhan sin 5.</p>  | <p>983. Diđer ođlu Hüseyn b. Burhan sin 3.</p>                                      | <p><b>326. Hane:</b></p> <p>984. Kır sakallı Orta boylu Mahmud b. Musa sin 45.</p>      |
| <p>985. Ođlu Musa b. Mahmud sin 3.</p>  | <p>986. Diđer ođlu Salih b. Mahmud sin 10.</p>                                      | <p>987. Diđer ođlu Hasan b. Mahmud sin 1.</p>   |

|  |   |  |
|--|---|--|
| <p><b>327. Hane:</b></p> <p>988. Kır sakallı Orta boylu İboş b. Muti sin 50.</p>       | <p>989. Ođlu Şab-1 emred Muti b. İboş sin 16.</p>   | <p>990. Diđer ođlu Şab-1 emred Yakup b.Osman sin 12.</p>                                   |
| <p><b>328. Hane:</b></p> <p>991. Uzun boylu Kır sakallı Yakup b. Osman sin 70.</p>     | <p>992. Ođlu Ahmed b. Sađır Yakup sin 9.</p>        | <p><b>329. Hane:</b></p> <p>993. Uzun boylu Sarı bıyıklı Berber Şaban b. Osman sin 39.</p> |
| <p>994. Ođlu Yusuf b. Şaban sin 4.</p>   | <p>995. Diđer ođlu Osman b. Şaban mah 6.</p>        | <p>996. Şab-1 emred Mustafa b. Yusuf sin 15.</p>   |
| <p><b>330. Hane:</b></p> <p>997. Orta boylu Sarı sakallı İsmail b. Mustafa sin 49.</p> | <p>998. Ođlu Şab-1 emred Ali b. İsmail sin 13.</p>  | <p>999. Diđer ođlu Hurşid b. İsmail sin 5.</p>   |
| <p><b>331. Hane:</b></p> <p>1000. Kır sakallı Orta boylu Maho b. Haso sin 55.</p>      | <p>1001. Ođlu Muhammed b. Maho sin 2.</p>           | <p>1002. Torunu İsmail b. Muhammed sin 4.</p>  |
| <p>1003. Diđer torunu Osman b. Muhammed sin 3.</p>                                     | <p>1004. Diđer torunu Hasan b. Muhammed sin 12.</p> | <p><b>332. Hane:</b></p> <p>1005. Sarı sakallı Orta boylu Recep b. İsmail sin 45.</p>      |

|  |  |   |
|--|--|---|
| 1006. Karındaşı Kara bıyıklı Uzun boylu Şaban b. İsmail sin 30.                    | <b>333. Hane:</b><br>1007. Kara sakallı Kısa boylu Boyad oğlu Hüseyin b. Yusuf sin 45.           | 1008. Oğlu Şab-1 emred Nebi b. Hüseyin sin 15.                                    |
| 1009. Diğer oğlu Abdullah b. Hüseyin sin 7.  | 1010. Diğer oğlu Tufan Yusuf b. Hüseyin sin 5.   | 1011. Diğer oğlu Ahmed b. Hüseyin sin 2.  |
| <b>334. Hane:</b><br>1012. Uzun boylu Kır sakallı Hasan b. HacıAbdurrahman sin 58. | 1013. Oğlu Sarı sakallı Orta boylu Mahmud b. Hasan sin 36.                                       | 1014. Torunu Şab-1 emred Ahmed b. İsmail sin 12.                                  |
| 1015. Diğer torunu Yusuf b. Mahmud mah 3.  | <b>335. Hane:</b><br>1016. Kır sakallı Orta boylu Bir ayağı a'racSüleyman b. Abdurrahman sin 50. | 1017. Mevlüd b. Kaya sin 2.   |
| <b>336. Hane:</b><br>1018. Seyrek sakallı Orta boylu Süleyman b.YakanAhmed sin 49. | 1019. Oğlu Muhammed b. Süleyman sin 5.   | <b>337. Hane:</b><br>1020. Kara bıyıklı Orta boylu İbrahim b. Yakan Ahmed sin 30. |

|   |   |  |
|---|---|--|
| 1021. Ođlu Őerif b.<br>İbrahim sin 3.   | 1022. Diđer ođlu Ađa b.<br>İbrahim sin 10.  | 1023. Diđer ođlu Rařid b.<br>İbrahim sin 2.  |
| <b>338. Hane:</b><br>1024. Orta boylu Kara<br>sakallı Yusuf b. Fadıl<br>Hüseyin sin 29. | 1025. Ođlu Emin b. Yusuf<br>sin 6.  | <b>339. Hane:</b><br>1026. Sarı bıyıklı Orta<br>boylu Ömer b. Osman sin<br>30.                     |
| 1027. Ođlu Osman b.<br>Ömer sin 2.<br><br>(Orta boylu Dede)                             | <b>340. Hane:</b><br>1028. Orta boylu Kara<br>bıyıklı Dede b. İsmail sin<br>39.       | 1029. Ođlu İsmail b. Dede<br>sin 2.  |
| 1030. Karındařı Kara<br>bıyıklı Osman b. İsmail<br>sin 40.                              | <b>341. Hane:</b><br>1031. Sarı bıyıklı Orta<br>boylu Yunus b.<br>Abdurrahman sin 39. | 1032. Ođlu İskender b.<br>Yunus sin 2.   |
| 1033. Diđer ođlu Yusuf b.<br>Yunus mah 2.   | 1034. Kayınpederi<br>Aksakallı Hařmed b.<br>Mahmud sin 70.                            | <b>342. Hane:</b><br>1035. Orta boylu Az<br>bıyıklı Muhammed b.<br>Süleyman Berber ođlu sin<br>22. |

|  |  |  |
|--|--|--|
| 1036. Karındaşı Yusuf b. Süleyman sin 31.  | 1037. Ođlu Hamid b. Yusuf mah 4.                               | <b>343. Hane:</b><br>1038. Kısa boylu Az bıyıklı Mustafa b. Abdi sin 20.   |
| <b>344. Hane:</b><br>1039. Kısa boylu Az bıyıklı Mamo b. KörHüseyin sin 21.                        | 1040. Karındaşı Ter bıyıklı Ömer Fariki b. Kör Hüseyin sin 20. | <b>345. Hane:</b><br>1041. Kır sakallı Orta boylu Hasan b.Serm sin 49.     |
| <b>346. Hane:</b><br>1042. Kısa sakallı Orta boylu Osman b. Hüseyin sin 40.                        | 1043. Karındaşı Şab-1 emred Ömer b. Muhammed sin 18.           | 1044. Diđer ođlu Şab-1 emred Kara b. Muhammed sin 15.                      |
| <b>347. Hane:</b><br>1045. <i>Teyyarlı Sipahi</i> Orta boylu Kara bıyıklı Feyzullah b. Ali sin 30. | 1046. Pederi Kır sakallı Orta boylu Ali b. İsmail sin 70.      | <b>348. Hane:</b><br>1047. Kara bıyıklı Orta boylu Emrullah b. Ali sin 35. |
| 1048. Ođlu Tufan b. Feyzullah sin 5.   | 1049. Diđer ođlu Hasan b. Feyzullah sin 3.                     | <b>349. Hane:</b><br>1050. Kara sakallı Orta boylu Recep b. Ali sin 45.    |
| 1051. Ođlu Şab-1 emred İsmail b. Recep sin 18.   | 1052. Ođulluđu Şab-1 emred Muhammed b. Hüseyin sin 18.         | <b>350. Hane:</b><br>1053. Kara sakallı Orta boylu Sermb. Muhammed sin 45. |

|   |   |   |
|---|---|---|
| 1054. Ođlu Őab-1 emred Muhammed b. Sermsin 13.                            | <b>351. Hane:</b><br>1055. Orta boylu Kara bıyıklı Őaban b. Muharrem sin 25.              | 1056. Ođlu Mehi'el-din b. Őaban sin 9.  |
| 1057. Diđer ođlu Numan b. Őaban sin 3.                                    | 1058. Diđer ođlu Recep b. Őaban sin 2.  | <b>352. Hane:</b><br>1059. Uzun boylu Kara bıyıklı Muhammed b. Mahmud sin 45.               |
| 1060. Ođlu Ali b. Muhammed sin 9.   | <b>353. Hane:</b><br><b>Karslı</b><br>1061. Kır sakallı Orta boylu Ahmed b. Numan sin 50. | 1062. Ođulluđu Őab-1 emred Ebi b. Hüseyn sin 15.  |
| 1063. Diđer ođulluđu Őab-1 emred Mustafa b. Hüseyn sin 12.                | <b>354. Hane:</b><br>1064. Uzun boylu Sarı sakallı Yahya b. Bekir sin 45.                 | <b>355. Hane:</b><br>1065. Az bıyıklı Orta boylu Hüseyn Pađu b. Kara sin 25.                |
| <b>356. Hane:</b><br>1066. Kır sakallı Orta boylu Ahmed b. Mahmud sin 45. | 1067. Ođlu Őab-1 emred Abdurrahman b. Kocu (Kocu) Ahmed sin 16.                           | <b>357. Hane:</b><br>1068. Uzun boylu Beyaz sakallı Őaban b. Türk Nasuh ođlu Hüseyn sin 58. |

|  |   |   |
|--|---|---|
| 1069. Ođlu az bıyıklı Topal Mustafa b. Şaban sin 23.                         | 1070. Diđer ođlu Hüseysin b. Şaban sin 10.  | <b>358. Hane:</b><br>1071. Kır sakallı Orta boylu Ali b. Recep sin 50.            |
| 1072. Ođlu Hurşid sin 17.  | 1073. Diđer ođlu Recep b. Ali sin 1.  | <b>359. Hane:</b><br>1074. Kara sakallı Uzun boylu Çolak Muhammed b. Kara sin 40. |
| <b>360. Hane:</b><br>1075. Kara bıyıklı Orta boylu Mustafa b. Kursen sin 30. | 1076. Ođlu Tutuk b. Mustafa sin 4.  | <b>361. Hane:</b><br>1077. Sarı bıyıklı Orta boylu Feyzullah b. Kursensin 22.     |
| 1078. OđluKursen b. Feyzullah sin 1.   | <b>362. Hane:</b><br>1079. <i>Başka Kariyede Hizmetkâr</i> Az bıyıklı Orta boylu Şab-1 emred Ali b. Kursensin 17. | <b>363. Hane:</b><br>1080. Şab-1 emred Yusuf b.Hamamcı Musa sin 16.               |
| 1081. Karındaşı İbrahim b. HamamcıMusa sin 12.                               | <b>364. Hane:</b><br>1082. Siyah sakallı Gözleri alil Kahraman b. Kello sin 40.<br><br>(Ođlu İsmail)              | 1083. Ođlu İsmail b. Kahraman mah 2.  |



|  |  |  |
|--|--|--|
| <p><b>365. Hane:</b></p> <p>1084. Uzun boylu Kara sakallı Ali b. Bozosin 45.</p> | <p><b>366. Hane:</b></p> <p>1085. Orta boylu Kır sakallı Küçük Ömer oğlu Hüseyin b. Ömer sin 50.</p> | <p>1086. Oğlu Kara bıyıklı Orta boylu Yusuf sin 28.</p>                                      |
| <p>1087. Diğer oğlu Ömer sin 7.</p>  | <p>1088. Diğer oğlu Şab-1 emred Muhammed sin 16.</p>   | <p><b>367. Hane:</b></p> <p>1089. Orta boylu Aksakallı Dizman oğlu Ali bin Osman sin 58.</p> |
| <p>1090. Oğlu Şab-1 emred Abdullah sin 16.</p>                                   | <p><b>368. Hane:</b></p> <p>1091. Karındaşı Aksakallı Orta boylu Osman b. Osman sin 35.</p>          | <p>1092. Oğlu Yusuf b. Osman sin 8.</p>  |
| <p>1093. Diğer oğlu Ahmed bin Osman sin 5.</p>                                   | <p>1094. Diğer oğlu Mustafa mah 2.</p>   | <p><b>369. Hane:</b></p> <p>1095. Kumral sakallı Orta boylu İsab. Osman sin 35.</p>          |
| <p>1096. Oğlu Mustafa sin 2.</p>   | <p>1097. Diğer oğlu İsmail mah 1.</p>  | <p><b>370. Hane:</b></p> <p>1098. Sarı sakallı Orta boylu Ahmed b. Osman sin 40.</p>         |

|   |   |   |
|---|---|---|
| 1099. Ođlu Osman bin Ahmed sin 16.  | 1100. Diđer ođlu Őab-1 emred Mevlüd b. Ahmed sin 12.                              | 1101. Diđer ođlu İbrahim b. Ahmed mah 3.                  |
| <b>371. Hane:</b><br>1102. Kısa boylu kır sakallı Kapu Yusuf b. Mustafa sin 50. | 1103. Ođlu Dursun b. Kapu Yusuf sin 10.   | 1104. Diđer ođlu Tahir b. Kapu Yusuf sin 6.               |
| 1105. Diđer ođlu Hamid b. Yusuf mah 1.  | <b>372. Hane:</b><br>1106. Orta boylu Kır sakallı Pađu Halil b. Saniullah sin 58. | 1107. Ođlu Hasan b. Halil sin 9.                          |
| 1108. Diđer ođlu Esad b. Halil sin 3.   | <b>373. Hane:</b><br>1109. Kısa boylu Sarı bıyıklı Alo b. Dilo sin 26.            | 1110. Ođulluđu Őab-1 emred Feyzullah b. Hayrullah sin 12. |
| <b>374. Hane:</b><br>1111. Kısa boylu Az bıyıklı Ahmed b. Sabit Beg sin 22.     | 1112. Karındađu Hasan b. Sabit Beg sin 16.  | 1113. Salih b. Kadir sin 6.                               |

|   |  |   |
|---|--|---|
| <p><b>375. Hane:</b></p> <p>1114. Kır sakallı Orta boylu OğuzBekir b. Ali sin 60.</p>                 | <p><b>376. Hane:</b></p> <p>1115. Kır sakallı Orta boylu Bekir b. Muhammed sin 50.</p> | <p>1116. Oğlu Şab-1 emred Sadullah b. Bekir sin 16.</p>                                       |
| <p>1117. Diğer oğlu Muhammed b. Bekir sin 4.</p>  | <p>1118. Diğer oğlu Nurullah b. Bekir sin 2.</p>                                       | <p><b>377. Hane:</b></p> <p>1119. Sarı sakallı Orta boylu HamamcıAhmed b. Mustafa sin 45.</p> |
| <p>1120. Oğlu Mustafa bin Ahmed sin 3.</p>  | <p>1121. Hizmetkarı Şab-1 emred Osman b. Hedusin 13.</p>                               | <p><b>378. Hane:</b></p> <p>1122. Kır sakallı Orta boylu Hüseyin b. Ömer sin 50.</p>          |
| <p>1123. Oğlu Halil b. Hüseyin sin 22.</p>  | <p>1124. Torunu Celil b. Halil sin 5.</p>  | <p><b>379. Hane:</b></p> <p>1125. Kısa boylu Az bıyıklı Yusuf b. Mustafa sin 22.</p>          |
| <p><b>380. Hane:</b></p> <p>1126. Sarı bıyıklı Orta boylu Cancavad oğlu Timur b. Abdullah sin 30.</p> | <p>1127. Oğlu İbrahim b. Timur sin 2.</p>  | <p><b>381. Hane:</b></p> <p>1128. Sarı bıyıklı Orta boylu Kaya b. Ali sin 35.</p>             |

|   |  |   |
|---|--|---|
| 1129. Ođlu Mustafa b.<br>Kaya sin 3.                              | 1130. Hizmetkârı Şab-1<br>emred Muharrem b.<br>Mahmud sin 16.  | <b>382. Hane:</b><br><br>1131. Kır sakallı Orta<br>boy lu Ahmed b. Tefavi<br>b.Haco sin 65. |
| 1132. Ođlu Sarı bıyıklı<br>orta (boy lu)Recep b.<br>Ahmed sin 25. | 1133. Diđer ođlu Şab-1<br>emred Muhammed b.<br>Ahmed sin 25.   | 1134. Torunu Ali b. Recep<br>sin 6.   |
| 1135. Diđer ođlu İbrahim<br>b. Recep sin 1.                       | <b>383. Hane:</b><br><br>1136. Kara sakallı orta<br>boy lu Talha b. Ömer sin<br>35.<br><br>(Ođlu Muhammed) | 1137. Ođlu Şab-1 emred<br>Muhammed b. Talhasin<br>13.                                       |
| 1138. Diđer ođlu Eşref b.<br>Talha sin 2.                         | 1139. Diđer ođlu Mustafa<br>b. Talha sin 1.  | <b>384. Hane:</b><br><br>1140. Kır sakallı Orta<br>boy lu Haso Beg ođlu<br>Muhammed sin 49. |
| 1141. Ođlu Şab-1 emred<br>Hüseyin b. Muhammed<br>sin 17.          | 1142. Diđer ođlu Hasan b.<br>Muhammed sin 20.  | 1143. Torunu Mahmud b.<br>Hüseyin mah 1.  |

|  |   |  |
|--|---|--|
| <p><b>385. Hane:</b></p> <p>1144. Kısa boylu Kara bıyıklı Küçük Numan b. Mustafa sin 31.</p> | <p><b>386. Hane:</b></p> <p>1145. Kara bıyıklı Orta boylu Mustafa b. Keleş oğlu sin 35.</p>         | <p>1146. Oğlu Şab-ı emred Muhammed Mustafa sin 14</p>  |
| <p><b>387. Hane:</b></p> <p>1147. Sarı bıyıklı Orta boylu Mustafa b. Şaban sin 30.</p>       | <p>1148. Oğlu Şaban b. Mustafa sin 2.</p>   | <p><b>388. Hane:</b></p> <p>1149. Kara sakallı Orta boylu Nasuh b. Seydo sin 40.</p>               |
| <p><b>389. Hane:</b></p> <p>1150. Kara sakallı Orta boylu Sadık b. Ahmed sin 50.</p>         | <p>1151. Oğlu Süleyman bin Sadık sin 1.</p>   | <p><b>390. Hane:</b></p> <p>1152. Orta boylu Az bıyıklı Hurşid b. İsmail sin 13.</p>               |
| <p>1153. Karındaşı Şab-ı emred Ahmed b. İsmail sin 13.</p>                                   | <p>1154. Diğer karındaşı Şab-ı emred Muhammed b. İsmail sin 19.</p>                                 | <p><b>391. Hane:</b></p> <p>1155. Orta boylu Kara sakallı Abdullah b. Ali sin 45.</p>              |
| <p>1156. <i>Hizmetkârı</i> Haso b. Abdullah Cetunsin 30.</p>                                 | <p><b>392. Hane:</b></p> <p>1157. Orta boylu Sarı bıyıklı Yılcı oğlu Raşid b. Mustafa sin 30.</p>   | <p>1158. Karındaşı Ter bıyıklı Orta boylu Mahmud b. Mustafa sin 20.</p>                            |
| <p>1159. Diğer karındaşı Yusuf b. Mustafa sin 10.</p>  | <p><b>393. Hane:</b></p> <p>1160. Orta boylu Ter bıyıklı YusufHan oğlu İbrahim b. Yusuf sin 18.</p> | <p><b>394. Hane:</b></p> <p>1161. Az kır sakallı Uzun boylu MuhtarAbdullah b. Abdullah sin 39.</p> |

|   |   |  |
|---|---|--|
| 1162. Ođlu Hurşid sin 2.  | <b>395. Hane:</b><br><br>1163. Uzun boylu Kara sakallı Keleş b. Kaya sin 44.    | <b>396. Hane:</b><br><br>1164. Orta boylu Sarı bıyıklı Muhammed b. Abdullah sin 25.          |
| <b>397. Hane:</b><br><br>1165. Orta boylu Aksakallı Ahmed b. Tegri Kulusin 60.          | 1166. Ođulluđu Şab-1 emred Abdullah s. 16.                                      | 1167. Diđer ođlu Muhammed b. Ahmed sin 10.   |
| <b>398. Hane:</b><br><br>1168. Kara bıyıklı Orta boylu Çalık ođlu Maho b. Osman sin 32. | <b>399. Hane:</b><br><br>1169. Aksakallı Orta boylu Abdurrahman b. Silo sin 89. | <b>400. Hane:</b><br><br>1170. Aksakallı Orta boylu Hademesi ođlu İbrahim b. Mustafa sin 60. |
| 1171. Ođlu İsmail sin 2.  | 1172. Diđer ođlu Kaya sin 6.  | 1173. Hamid b. Kutus sin 8.  |
| 1174. Karındaşı Rüstem b. Kutus sin 7.  | 1175. Emmisi Az bıyıklı Orta boylu Firuz b. Rüstem sin 20.                      | <b>401. Hane:</b><br><br>1176. Aksakallı Uzun boyluAvcı Muhammed b. Abdo sin 60.             |
| 1177. Ođlu Şab-1 emred Hurşid sin 15.   | <b>402. Hane:</b><br><br>1178. Kısa boylu Kır sakallı Mahmud b. Osman sin 49.   | 1179. Ođlu Az bıyıklı Orta boylu İsmail sin 25.  |

|  |   |   |
|--|---|---|
| 1180. Dięer oęlu Osman<br>sin 12.  | 1181. Dięer oęlu Kadirsin<br>4.   | 1182. Dięer oęlu<br>Abdurrahman sin 2.                            |
| <b>403. Hane:</b><br><br>1183. Orta boylu<br>AksakallıCelilAli b.<br>İbrahim sin 60.           | 1184. Oęlu Uzun boylu<br>Az bıyıklı Yusuf sin 22.   | 1185. Dięer oęlu Az<br>bıyıklı Uzun boylu Recep<br>b. Ali sin 20. |
| 1186. Dięer oęlu Şab-ı<br>emred Ömer b. Ali sin12.   | 1187. Dięer oęlu Osman<br>b. Ali sin 6.   | 1188. Karındaşı oęlu<br>Feyzullah b. Recep sin 3.                 |
| 1189. Dięeri Mustafa b.<br>Recep mah 6.  | <b>404. Hane:</b><br><br>1190. Kır sakallı Orta<br>boylu Topal oęlu<br>Süleyman b. İbrahim sin<br>6.<br><br>(Kaynı) | 1191. Kaynı oęlu Eşref b.<br>Muhammed sin 4.                      |
| <b>405. Hane:</b><br><br>1192. Uzun boylu Sarı<br>bıyıklı Kerem oęlu Şaban<br>b. Ahmed sin 30. | 1193. Oęlu Ahmed b.<br>Şaban sin 5.   | 1194.Lab-ı karındaşı<br>Hasan b. Gafur sin 12.                    |

|   |   |  |
|---|---|--|
| <p><b>406. Hane:</b></p> <p>1195. Aksakallı Kısa boylu Cucerluk İsmail b. Oruç oğlu Sermsin 60.</p>     | <p>1196. Oğlu İbrahim sin 15.</p>   | <p><b>407. Hane:</b></p> <p>1197. Uzun boylu Kara sakallı Karşlı Kahveci Halil b. İsmail sin 40.</p> |
| <p>1198. Karındaşı Şab-1 emred Muhammed b. İsmail sin 16.</p>   | <p><b>408. Hane:</b></p> <p>1199. Kara sakallı Orta boylu TahirciNuman b. Ahmed sin 45.</p> | <p>1200. Oğlu Recep b. Numan sin 6.</p>  |
| <p>1201. Diğer oğlu Ahmed b. Numan yevm 3.</p>  | <p><b>409. Hane:</b></p> <p>1202. Kısa boylu Kara sakallı Ahmed b. Arslan sin 49.</p>       | <p>1203. Şab-1 emred Mahmud b. Veli İbrahim sin 16.</p>  |
| <p><b>410. Hane:</b></p> <p>1204. Aksakallı Orta boylu Hacı Mustafa Keleş Muhammed b. Ahmed sin 58.</p> | <p><b>411. Hane:</b></p> <p>1205. Oğlu Az bıyıklı Keleş b. Muhammed sin 25.</p>             | <p>1206. Torunu Raşid b. Keleş sin 8.</p>  |
| <p>1207. Diğer Şerif b. Keleş sin 5.</p>  | <p>1208. Diğer Yusuf mah 6.</p>   | <p><b>412. Hane:</b></p> <p>1209. Diğer oğlu Kara bıyıklı Orta boylu Cevher b. Muhammed sin 30.</p>  |



|  |  |   |
|--|--|---|
| 1210. Ođlu İbrahim b.<br>Cevher sin 10.  | 1211. Diđer ođlu Ahmed<br>sin 6.   | <b>413. Hane:</b><br><br>1212. Az bıyıklı Orta<br>boylu Osman b. Kürd<br>Haso sin 22.           |
| 1213. <i>Dördüncü Bölükte</i><br><i>Dördüncü Çavuş</i><br>Karındaşı Kara bıyıklı<br>Orta boylu Recep b. Kürd<br>Haso sin 25. | <b>414. Hane:</b><br><br>1214. Orta boylu Sarı<br>bıyıklı Karacođlu Ömer b.<br>Tutuş sin 35. | 1215. OđluTutuş sin 3.  |
| 1216. Diđer ođlu Mevlüd<br>sin 1.  | <b>415. Hane:</b><br><br>1217. Kara bıyıklı Orta<br>boylu Celal ođlu Temo b.<br>Haso sin 22. | <b>416. Hane:</b><br><br>1218.Aksakallı Orta boylu<br>Eksekutlu Osman b.<br>Mustafa sin 6.      |
| 1219. Ođlu orta boylu ter<br>bıyıklı Abdullah sin 20.  | 1220. Torunu Raşid b.<br>Maho sin 4.   | 1221. Karındaşı Aksakallı<br>Orta boylu Halil b.<br>Mustafa sin 85.                             |
| <b>417. Hane:</b><br><br>1222. Kır sakallı Kısa<br>boylu sarı (?)ođlu<br>Hüseyn b. Hasan sin 26.                             | 1223. Eniştəsi Uzun boylu<br>Sarı bıyıklı Mustafa b.<br>Abdullahsin 32.                      | <b>418. Hane:</b><br><br>1224. Aksakallı Orta<br>boylu Molaođlu<br>Muhammed b. Ahmed sin<br>60. |

|  |   |  |
|--|---|--|
| 1225. Ođlu Őab-1 emred<br>Mustafa sin16. | <b>419. Hane:</b><br><br>1226. Aksakallı Orta<br>boylu Kürd Muhammed<br>b. HanAbdal sin 65.             | <b>420. Hane:</b><br><br>1227. Kara bıyıklı Orta<br>boylu Oguzođlu Osman b.<br>Dede sin 24.        |
| 1228. Ođlu Ömer sin 2.                   | <b>421. Hane:</b><br><br>1229. Uzun boylu Kumral<br>bıyıklıMalazgirtli ođlu<br>Hato b. Süleyman sin 28. | 1230. Ođlu Kadir sin 3.  |
| 1231. Diđer ođlu Recep<br>sin 5.         | <b>422. Hane:</b><br><br>1232. Uzun boylu Kır<br>sakallı Torları ođlu Ali b.<br>Hüseyin sn 50.          | 1233. Ođlu Őab-1 emred<br>Halil sin 16.  |
| 1234. Diđer ođlu<br>Muhammed sin 3.      | 1235. Kır sakallı orta<br>boylu Belluođlu İbrahim<br>b. Ahmed sin 52.                                   | <b>424. Hane:</b><br><br>1236. Kır sakallı Orta<br>boylu Balıođlu HacıDerviŐ<br>b. İbrahim sin 50. |
| 1237. Ođlu Ömer sin 3.                   | <b>425. Hane:</b><br><br>1238. Kara bıyıklı Orta<br>boylu Mamoođlu Ömer b.<br>Muhammed sin 32.          | 1239. Ođlu Muhammed<br>sin 5.  |

|  |  |   |
|--|--|---|
| <p><b>426. Hane:</b></p> <p>1240. Büyük vadide yanında Bekir Kethüda oğlu Mevlüd b. Hüseyin sin 3.</p> | <p><b>427. Hane:</b></p> <p>1241. Kara sakallı orta boylu Kılıç oğlu Hasan Dede b. Hüseyin sin 42.</p>               | <p>1242. Oğlu Numan sin 7.</p>  |
| <p>1243. Diğer oğlu Hüseyin mah 6.</p>   | <p><b>428. Hane:</b></p> <p>1244. Kısa boylu Kara bıyıklı Kırımtur Timur b. Ali sin 22.<br/>(Aksakallı Laz oğlu)</p> | <p><b>429. Hane:</b></p> <p>1245. Aksakallı Orta boylu Laz oğlu Hasan b. Osman sin 58.</p>          |
| <p>1246. Oğlu Şab-1 emred Nebi sin 15.</p>   | <p>1247. Diğer oğlu Mirza sin 1.</p>   | <p><b>430. Hane:</b></p> <p>1248. Uzun boylu Sarı sakallı Kadı oğlu Osman b. Dursun sin 48.</p>     |
| <p>1249. Oğlu Bektaş sin 8.</p>  | <p>1250. Diğer oğlu Hüseyin sin 6.</p>   | <p>1251. Diğer oğlu Halil mah 6.</p>  |
| <p><b>431. Hane:</b></p> <p>1252. Kır sakallı Orta boylu Gecivanlı Halil b. Muhammed sin 50.</p>       | <p><b>432. Hane:</b></p> <p>1253. Kır sakallı Uzun boylu Mehdi İsmail b. Abdullah sin 48.</p>                        | <p><b>433. Hane:</b></p> <p>1254. Kır sakallı Kısa boylu Recep Ağa oğlu Rüstem b. Recep sin 65.</p> |

|   |  |   |
|---|--|---|
| 1255. Ođlu kumralsakallı kısa boylu Ahmed b. Rüstem sin 38.                                 | 1256. Diđer ođlu İbrahim sin 15.   | 1257. Diđer ođlu Muhammed sin 6.  |
| 1258. Diđer ođlu Osman sin 1.   | <b>434. Hane:</b><br>1259. Diđer ođlu Kara bıyıklı Orta boylu Mevlüd b. Rüstem sin 32. | 1260. Ođlu İsmail sin 8.  |
| <b>435. Hane:</b><br>1261. Aksakallı Kısa boylu Kara Muhammed ođlu Veli b. Muhammed sin 62. | <b>436. Hane:</b><br>1262. Kır sakallı Orta boylu Abdo b. Hasan sin 50.                | 1263. Ođulluđu Osman b. Hasan sin 15.   |
| 1264. Diđer ođulluđu Mahmud b. Hasan sin 10.  | 1265. Ođlu Sadob. Abdo sin 2.  | <b>437. Hane:</b><br>1266. Kara bıyıklı Orta boylu Alay Beyi torunu İsmail b. Bekir sin 24. |
| 1267. <i>Piyadede Beşinci Bölükte</i> Yeđeni Uzun boylu Kara bıyıklı Ahmed b. Yahya sin 25. | <b>438. Hane:</b><br>1268. Aksakallı Orta boylu Kerem b. Bozo sin 65.                  | <b>439. Hane:</b><br>1269. Kır sakallı Orta boylu Kelekçi Memiş b. Musa sin 50.             |

|  |  |  |
|--|--|--|
| 1270. Ođlu Abdullah sin 8.   | 1271. Ođulluđu Dursun b. KaranlıHasan sin 3.   | <b>440. Hane:</b><br>1272. Aksakallı Uzun boyluKütüklüođlu Muhammed b. Ahmed sin 60. |
| 1273. Ođlu Ter bıyıklı uzun (?) Mahmud sin 20.   | <b>441. Hane:</b><br>1274. Uzun boylu herdemtaze Şeyhođlu Kaya b. İsmail sin 50.                             | <b>442. Hane:</b><br>1275. Kara sakallı Orta boylu Sülo b. Abdo sin 45.              |
| 1276. Ođlu Şab-1 emred Mahmud b. Sülo sin 18.  | 1277. Diđer ođlu Şab-1 emred Yusuf b. Sülo sin 13.   | 1278. Diđer ođlu Mustafa b. Sülo sin 9.  |
| <b>443. Hane:</b><br>1279. <i>Hademe-i Merkur</i> Sarı bıyıklı Orta boylu Abdullah b. Mamo sin 35. | 1280. Ođlu Şab-1 emred Hurşid b. Abdullah sin 12.  | 1281. Diđer ođlu Çolak Mevlüd b. Abdullah sin 3.                                     |
| 1282. Diđer ođlu Seyid b. Abdullah yevm 6.   | <b>444. Hane:</b><br>1283. <i>Hademe-i Merkur</i> Uzun boylu Seyrek sakallı Yüzbaşı Hasan b. Hüseyin sin 49. | 1284. Ođlu Bayram b. Yüzbaşı Hasan sin 3.  |

|   |  |   |
|---|--|---|
| <p><b>445. Hane:</b></p> <p>1285. Uzun boylu Kara bıyıklı Mahmud oğlu Yusuf b. Mahmud sin 25.</p>                                     | <p>1286. <i>Hademe-i Merkurum</i> Karındaşı Uzun boylu Şab-1 emred Hurşid b. Mahmud sin 18.</p>                                | <p>1287. Diğer karındaşı Şab-1 emred Eşref b. Mahmud sin 13.</p>                          |
| <p><b>446. Hane:</b></p> <p><b>Mectud</b></p> <p>1288. <i>Hademe-i Merkurum</i> Kara bıyıklı Kısa boylu Ahmed b. Abdullah sin 31.</p> | <p><b>447. Hane:</b></p> <p>1289. Uzun boylu Sarı sakallı Cehaİsmail b. Ahmed sin 49.</p>                                      | <p>1290. Oğlu Şab-1 emred Ahmed b. İsmail sin 15</p>                                      |
| <p>1291. Oğulluğu Şab-1 emred Abdullah b. Muhammed sin 15.</p>  | <p><b>448. Hane:</b></p> <p>1292. Sarı bıyıklı Orta boylu Tahirci ser Mesud b. Abdullah sin 30</p>                             | <p><b>449. Hane:</b></p> <p>1293. Kır sakallı Uzun boylu Namu b. Mozo sin 58.</p>         |
| <p>1294. OğluNebi b. Nemusin 10.</p>  | <p><b>450. Hane:</b></p> <p>1295. Uzun boyu Sarı bıyıklı Avasoğlu Raşid b. Ali sin 30.</p>                                     | <p><b>.451. Hane:</b></p> <p>1296. Aksakallı Orta boylu Çavuş Hüseyin b. Silo sin 78.</p> |
| <p>1297. Oğulluğu Hüseyin b. Hasan sin 4.</p>   | <p><b>452. Hane:</b></p> <p>1298. Kumral bıyıklı Orta boylu Kürdoğlu Mahmud bin Hüseyin sin 30.</p> <p><b>(Oğlu Kadir)</b></p> | <p>1299. Oğlu Kadir sin 1.</p>  |

|   |  |  |
|---|--|--|
| <p><b>453. Hane:</b></p> <p>1300. Şab-1 emred<br/>Mahmud bin Karslı Timur<br/>sin 14.</p>                   | <p>1301. Karındaşı Arif b.<br/>Karslı Timur sin 7.</p>                             | <p><b>454. Hane:</b></p> <p>1302. Orta boylu Kır<br/>sakallı Eşekci Hasan'ın<br/>Kardeşi Ahmed bin Timur<br/>sin 50.</p> |
| <p>1303. Ođlu Recep sin 7.</p>  | <p>1304. Diđer ođlu<br/>Muhammed sin 12.</p>                                       | <p>1305. Diđer ođlu Osman<br/>sin 10.</p>  |
| <p><b>455. Hane:</b></p> <p>1306. Kara bıyıklı Orta<br/>boylu Eleşkirtli Dedub.<br/>Timur sin 40.</p>       | <p>1307. Ođlu Recep sin 3.</p>   | <p><b>456. Hane:</b></p> <p>1308. Semerci ođlu Sarı<br/>bıyıklı Orta boylu Recep<br/>b. İsmail sin 25.</p>               |
| <p><b>457. Hane:</b></p> <p>1309. Kumral bıyıklı Orta<br/>boylu Oruçođlu Seyid b.<br/>Ömer sin 40.</p>      | <p>1310. Karındaşı Sarı<br/>sakallı Orta boylu<br/>Muhammed b Ömer sin<br/>50.</p> | <p>1311. Ođlu Şerif b. Ömer<br/>sin 12.</p>  |
| <p><b>458. Hane:</b></p> <p>1312. Orta boylu Ter<br/>bıyıklı Kethüda torunu<br/>Şaban b. Mevlüd sin 20.</p> | <p>1313. Karındaşı Şab-1<br/>emred Recep b. Mevlüd<br/>sin 16.</p>                 | <p><b>459. Hane:</b></p> <p>1314. Kumral bıyıklı Kısa<br/>boylu Feyzullah b. Yusuf<br/>sin 38.</p>                       |

|  |  |  |
|--|--|--|
| 1315. Yetimođlu Őab-1 emred Muhammed b. Ahmed sin 16.  | 1316. Őab-1 emred Halil sin 17.  | <b>460. Hane:</b><br>1317. <i>Hademe-i Muteveffa Mustafa Ađa</i> Orta boylu Kara bıyıklı Ömer b. Bekir sin 25. |
| 1318. <i>Hademe-i Muteveffa Mustafa Ađa</i> Orta boylu Őab-1 emred Hacı b. Abdullah sin 15.        | <b>461. Hane:</b><br>1319. Sarı bıyıklı Uzun boylu Hacı b. Beko sin 30.            | <b>462. Hane:</b><br>1320. Karanlı'nın ođlu Orta boylu Sarı bıyıklı Ömer b. Mustafa sin 35                     |
| 1321. Ođlu Yusuf b. Ömer sin 4.  | <b>463. Hane:</b><br>1322. Aksakallı Orta boylu Őeyh Hüseyin b. Őeyh Osman sin 55. | 1323. Ođlu Kara sakallı Orta boylu Őeyh Hacı sin 35.   |
| <b>464. Hane:</b><br>1324. Muhtar olan dayısı ođlu Orta boylu Sarı bıyıklı Mahmud b. Halil sin 30. | <b>465. Hane:</b><br>1325. Kırsakallı Uzun boylu Tahirci Musa b. Laz ođlu sin 55.  | 1326. Ođlu Haso b. Musa sin 8.   |
| 1327. Diđer ođlu Őab-1 emred Maho b. Musa sin 13.  | <b>466. Hane:</b><br>1328. Aksakallı Orta boylu Bozo ođlu Veysi b. Bozo sin 60.    | 1328. Ođlu Tahir b. Veysi sin 14.<br><br><b>Not: İki defa 1328 sayısı yazılmıştır.</b>                         |



|  |   |  |
|--|---|--|
| <b>467. Hane:</b><br>1329. Kır sakallı Orta boylu Ali b. İmran sin 55. | 1330. Ođlu Recep b. Ali sin 10.                                 | <b>468. Hane:</b><br>1331. Kır sakallı Orta boylu Yahya b. Şahin sin 55. |
| 1332. Ođlu Orta boylu Kara bıyıklı Mamo b. Yahya sin 35.               | 1333. Diđer ođlu Kara bıyıklı Orta boylu Abdal b. Yahya sin 28. | 1334. Ođlu Şab-ı emred Mahmud b. Ömer sin 13.                            |
| 1335. Diđer ođlu Ahmed sin 7.  | 1336. Diđer ođlu Osman b. Ömer sin 5.                           | <b>HANE 468 / SAKİN<br/>1336</b>   |

### 1.1.1.1. Karye-i Trapenek Tabî-i Kağızman

|   |   |  |
|---|---|--|
| <b>1. Hane:</b><br><br>1. <i>Muhtar-ı Karye-i Mezbur</i> Orta boylu Kara sakallı Mustafa b. Yusuf sin 36. | 2. Oğlu Şab-1 emred İsmail b. Mustafa sin 12.                             | 3. Karındaşı Kara sakallı Orta boylu Hamid b. Yusuf sin 40.                    |
| 4. Karındaşı oğlu Yusuf b. Hamid sin 9.   | 5. Diğer oğlu Ahmed b. Hamid sin 2.                                       | 6. Diğer oğlu Hasan b. Hamid mah 4.  |
| <b>2. Hane:</b><br><br>7. Kara sakallı Orta boylu Ali b Veli sin 46.                                      | 8. Oğlu Şab-1 emred Mustafa b. Ali sin 22.                                | 9. Diğer oğlu İsmail b. Ali sin 3.   |
| <b>3. Hane:</b><br><br>10. Yeni Sakallı Orta boylu Dursun b. Baki sin 29.                                 | <b>4. Hane:</b><br><br>11. Kır sakallı Orta boylu Korhub. Hüseyin sin 50. | 12. Oğlu Şab-1 emred Hüseyin b. Korhu sin 13.                                  |
| 13. Diğer oğlu Ahmed b. Korhu sin 6.  | 14. Diğer oğlu Süleyman b. Korhu mah 6.                                   | <b>5. Hane:</b><br><br>15. Kara bıyıklı Orta boylu Hüseyin b. Muhammed sin 20. |

|  |   |   |
|--|---|---|
| <p><b>6. Hane:</b></p> <p>16. Kara sakallı Orta boylu İsmail b. Allahverdi sin 25.</p> | <p>17. Ođlu Şab-1 emredKoca b. İsmail sin 15.</p>                                       | <p>18. Diđer ođlu Esirb. İsmail sin 9.</p>                                    |
| <p>19. Diđer ođlu Bekir b. İsmail bin 1.</p>   | <p>20. Diđer ođlu Yusuf b. İsmail mah 6.</p>  | <p><b>7. Hane:</b></p> <p>21. Kara bıyıklı Orta boylu Ali b. Koca sin 25.</p> |
| <p>22. Ođlu Murad b. Ali sin 2.</p>  | <p><b>8. Hane:</b></p> <p>23. Kır sakallı Orta boyluCumik b. İbrahim sin 50.</p>        | <p>24. Eniřtesi Sarı bıyıklı Uzun boylu Ahmed b. Haso sin 30.</p>             |
| <p>25. Emmisi Kır sakallı Orta boylu Muhammed b. Koçu sin 100.</p>                     | <p><b>9. Hane:</b></p> <p>26. Kır sakallı Orta boylu Babav Yusuf b. Hüseyin sin 45.</p> | <p>27. Ođlu Az bıyıklı Mamo b. Yusuf sin 20.</p>                              |
| <p><b>10. Hane:</b></p> <p>28. Kır sakallı Orta boylu İbrahim b. Osman sin 49.</p>     | <p>29. Ođlu Şab-1 emred Hurşid b. İbrahim sin 16.</p>                                   | <p>30. Diđer ođlu Mustafa b. Hurşid sin 2.</p>                                |

|                           |  |  |
|---------------------------|--|--|
| <b>HANE 10 / SAKİN 30</b> |  |  |
|---------------------------|--|--|



### 1.1.1.2. Karye-i Camuşlu Tabî-i Kağızman

|  |   |   |
|--|---|---|
| <p><b>1. Hane:</b></p> <p>1. <i>Muhtar-ı Karye-i Mezbur</i> Aksakallı Orta boylu Topal oğlu Mola Mustafa b. Muhammed sin 60.</p> | <p>2. Oğlu Kumral sakallı Orta boylu Veysi sin 35.</p>    | <p>3. <b>(Oğlu)</b> Karındaşı Kumral bıyıklı Ali b. Yakup sin 32.</p>                 |
| <p>4. Oğlu Şab-ı emred Turan b. Ali sin 13.</p>  | <p>5. Diğer oğlu Abdal b. Ali sin 8.</p>                  | <p>6. Diğer oğlu Şabudb. Ali sin 2.</p>   |
| <p>7. Torunu Veysi oğlu Şaban b. Veysisin 1.</p>   | <p>8. Karındaşı Kır sakallı Ahmed b. Muhammed sin 50.</p> | <p>9. Oğlu Uzun boylu Kara bıyıklı Kurban b. Ahmed sin 26.</p>                        |
| <p>10. Diğer oğlu Süleyman b. Ahmed sin 9.</p>   | <p>11. Diğer oğlu Şab-ı emred Dede bin Ahmed sin 13.</p>  | <p><b>2. Hane:</b></p> <p>12. Kır sakallı Orta boylu Seyid b. Hüseyin Ağa sin 45.</p> |
| <p>13. Karındaşı Uzun boylu Kara bıyıklı Halil b. Hüseyin Ağa sin 35.</p>  | <p>14. Oğlu Kadir b. Halil sin 5.</p>                     | <p>15. Karındaşı oğlu İsmail b. Osman sin 12.</p>                                     |

|   |  |   |
|---|--|---|
| 16. Karındaşı Aksakallı<br>Orta boylu Osman b.<br>Hüseyin Ağa sin 50.       | <b>3. Hane:</b><br><br>17. Kumral bıyıklı Orta<br>boylu Topal oğlu<br>Muhammed b. Osman sin<br>26. | 18. Karındaşı Kara bıyıklı<br>Orta boylu İsmail b.<br>Osman sin 25.         |
| 19. Diğer Karındaşı Kara<br>bıyıklı Orta boylu Kara b.<br>Osman sin 28.     | 20. Oğlu Emin b.<br>Muhammed sin 5.  | 21. Muhammed b. Osman<br>sin 26.  |
| 22. <i>Sipahi</i> İsmail'in<br>oğulluğu SabiMuhammed<br>b. İbrahim sin 6.   | <b>4. Hane:</b><br><br>23. Kumral bıyıklı Kısa<br>boylu Maho b. Hedire sin<br>29.                  | 24. Karındaşı Uzun boylu<br>Kara bıyıklı Selu b. Hedire<br>sin 32.          |
| <b>5. Hane:</b><br><br>25. Kısa boylu Kır sakallı<br>Kaya b. İsmail sin 43. | 26. Karındaşı Az kır<br>sakallı Orta boylu Timur<br>b. İsmail sin 45.                              | <b>6. Hane:</b><br><br>27. Kır sakallı Orta boylu<br>Ellez b. Salih sin 44. |
| 28. Orta boylu Kara<br>bıyıklıBekzob. Yakup sin<br>31.                      | 29. Oğlu Eşref b. Bekzo<br>sin 11.   | 30. Diğer oğlu Şerif<br>b.Bekzo sin 3.                                      |

|  |   |   |
|--|---|---|
| <p><b>7. Hane:</b></p> <p>31. Kır sakallı Orta boylu Memi oğlu Ali b. Memik sin 58.</p>  | <p>32. Oğlu Kara sakallı Uzun boylu Mahmud b. Ali sin 41.</p>     | <p>33. Diğer oğlu Kara bıyıklı Uzun boylu Yusuf b. Ali sn 31.</p>                           |
| <p>34. Diğer oğlu Kır sakallı Uzun boylu İsmail b. Ali sin 46.</p>                       | <p>35. Oğlu Muhammed b. İsmail sin 11.</p>                        | <p>36. Diğer oğlu Mustafa b. İsmail sin 5.</p>  |
| <p><b>8. Hane:</b></p> <p>37. Kır sakallı Uzun boylu Kürsed Mustafa b. Hasan sin 49.</p> | <p>38. Oğlu Kara bıyıklı Orta boylu Rüstem b. Mustafa sin 22.</p> | <p>39. Diğer oğlu Şab-ı emred Eşref b. Mustafa sin 16.</p>                                  |
| <p>40. Diğer oğlu Muhammed b. Mustafa sin 8.</p>   | <p>41. Torunu Yusuf b. Rüstem sin 12.</p>                         | <p><b>9. Hane:</b></p> <p>42. Kır sakallı Orta boylu Çil oğlan Abdullah b. Memi sin 58.</p> |
| <p>43. Oğlu Az bıyıklı Orta boylu Süleyman b. Çil Oğlan sin 41.</p>                      | <p>44. Diğer oğlu Şab-ı emred Sani b. Çil Oğlan sin 19.</p>       | <p><b>10. Hane:</b></p> <p>45. Kır sakallı Orta boylu Sağır Şeybo b. Abdullah sin 52.</p>   |

|  |   |  |
|--|---|--|
| 46. Ođlu Bulci sin 6.  | <b>11. Hane:</b><br>47. Aksakallı Orta boylu<br>Kara Hasan b.<br>Abdurrahman sin 58.      | 48. Ođlu Őab-ı emred<br>Mustafa sin 18.  |
| <b>12. Hane:</b><br>49. Sarı bıyıklı Orta boylu<br>Demu b. İbrahim sin 24. | 50. Karındaşı ođlu<br>Mustafa b. Yusuf sin 5.   | <b>13. Hane:</b><br>51. Kısa boylu Kır sakallı<br>Serac ođlu Mamud b.<br>Osman sin 46.   |
| 52. Ođulluđu Ter bıyıklı<br>Orta boylu Süleyman b.<br>Mamo sin 19.         | 53. Diđer ođlu Kaya b.<br>Mamo sin 12.  | <b>14. Hane:</b><br>54. Sarı bıyıklı Orta boylu<br>Budak torunu Seyid b.<br>Faki sin 30. |
| 55. Ođlu Halid sin 2.  | <b>15. Hane:</b><br>56. Kara bıyıklı Kısa<br>boylu Abdal ođlu Hüseyin<br>b. Abdal sin 30. | <b>16. Hane:</b><br>57. Orta boylu Sarı bıyıklı<br>Őamo b. Yusuf sin 29.                 |
| 58. Ođlu Hařmad sin 8.   | 59. Diđer ođlu Rüstem sin<br>6.   | 60. Diđer ođlu Kurban sin<br>1.  |



|  |  |   |
|--|--|---|
| 61. Babası Aksakallı Orta boylu Yusuf b.Cafer sin 80.                            | <b>17. Hane:</b><br>62. Sarı bıyıklı Orta boylu Kadir b. Yusuf sin 35. | <b>18. Hane:</b><br>63. Kara sakallı Orta boylu Muhammed b. Yusuf sin 40.         |
| <b>19. Hane:</b><br>64. Kara sakallı Orta boyluCeylanoğlu Paşu b. Rüstem sin 36. | 65. Oğlu Abdullah sin 8.   | 66. Diğer oğlu Tahir sin 2.   |
| 67. Karındaşı oğlu Şab-1 emred İbrahim bin Ali sin 16.                           | 68. Diğer Nebi b. Ali sin 6.   | <b>20. Hane:</b><br>69. Kara bıyıklı Uzun boylu Çoban oğlu Yusuf b. Abdo sin 26.  |
| 70. Karındaşı Kara bıyıklı orta boylu Uzob. Abdo sin 24.                         | 71. Hademesi Şab-1 emred Mami b Amu sin 8.                             | <b>21. Hane:</b><br>72. Aksakallı Orta boylu Eleşgirtli Murad b. Abdullah sin 60. |
| 73. Oğlu Hüseyin sin 8.  | <b>22. Hane:</b><br>74. Sarı bıyıklı Orta boyluCenu b. Hasan sin 35.   | 75. Oğlu Tahir sin 12.  |

|  |   |   |
|--|---|---|
| <p><b>23. Hane:</b></p> <p>76. Aksakallı Orta boylu Cedü oğlu İbo b. Ğeydu sin 60.</p>                   | <p>77. Oğulluđu Kara bıyıklı Orta boylu Mustafa b. Mahmud sin 32.</p>                     | <p><b>24. Hane:</b></p> <p>78. Sarı bıyıklı Orta boylu Dikislu oğlu Reşob. Silo sin 25.</p> |
| <p>79. Oğlu K r sin 1.</p>   | <p><b>25. Hane:</b></p> <p>80. Aksakallı Orta boylu Abbas oğlu Abdi b. Abbas sin 80.</p>  | <p>81. Kara bıyıklı Orta boylu oğlu Baki sin 35.</p>  |
| <p>82. Torunu Said b. Baki sin 1.</p>  | <p><b>26. Hane:</b></p> <p>83. Kara bıyıklı Orta boylu Kotu oğlu Kaya b. Kotu sin 30.</p> | <p>84. OğluBurtosin 7.</p>  |
| <p><b>27. Hane:</b></p> <p>85. Kara sakallı Orta boylu Vanlı Ahmed b. Yusuf sin 44.</p>                  | <p><b>28. Hane:</b></p> <p>86. Uzun boylu Kumral bıyıklı KetuMuhammed b. Bellosin 32.</p> | <p>87. OğluBedo sin 2.</p>  |
| <p><b>29. Hane:</b>88. Kağızmanlı Bu Karyede Bostancı Sarı sakallı Orta boylu Kadir b. Ahmed sin 42.</p> | <p>89. Oğlu Muhammed sin 13.</p>  | <p>90. Diđer oğlu Abdullah sin 12.</p>  |

|   |  |   |
|---|--|---|
| <p><b>30. Hane:</b></p> <p>91. Kır sakallı Orta boylu Topub. Ahmed sin 60.</p>                    | <p>92. OđluHumanmah 3.</p>   | <p><b>31. Hane:</b></p> <p>93. <i>Şehirli Hastacu</i><br/>Aksakallı Orta boylu Bektaş b. Sedyusin 80.</p> |
| <p><b>32. Hane:</b></p> <p>94. <i>Çavuş</i> Kır sakallı Orta boylu Hüseyin b. Emin sin 50.</p>    | <p><b>33. Hane:</b></p> <p>95. <i>Balada Mezkûr Beşo'nun Hademesi</i> Şab-1 emred Ahmed b. Osman sin 18.</p> | <p><b>34. Hane:</b></p> <p>96. Aksakallı Orta boylu Mustafa b. İsmail sin 80.</p>                         |
| <p>97. Ođlu Şab-1 emred Seytob. Merkur sin 18.</p>  | <p><b>35. Hane:</b></p> <p>98. Az kır sakallı Orta boylu Haco ođlu Yusuf b. İbrahim sin 50.</p>              | <p>99. Ođlu İbrahim sin 22.</p>   |
| <p><b>36. Hane:</b></p> <p>100. Az bıyıklı Orta boylu Tercanlı ođlu Şeyho b. Abdullah sin 22.</p> | <p><b>37. Hane:</b></p> <p>101. Aksakallı Kısa boylu Heydo b. Abdullah sin 80.</p>                           | <p>102. Ođlu Şab-1 emred Musa sin 18.</p>   |
| <p>103. Diđer ođlu Haso sin 9.</p>  | <p>104. Diđer ođlu Silo sin 5.</p>   | <p><b>38. Hane:</b></p> <p>105. Şab-1 emred Nebi b. Musto sin 8.</p> <p>(Cato)</p>                        |

|   |                                       |  |
|---|---------------------------------------|--|
| 106. Cato b. Amu sin 11.  | 107. Karındaşı Timur b.<br>Amu sin 6. | 108. Diđer karındaşı<br>Mamo b. Amu sin 8. |
| <b>39. Hane:</b><br>109.Elegirtli Mola İbrahim<br>b. Abdullah sin 10. | <b>HANE 39 / SAKİN 109</b>            |  |

### 1.1.1.3. Karye-i Köték Tabî-i Kağızman

|  |  |   |
|--|--|---|
| <p><b>1. Hane:</b></p> <p>1. <i>İmam-ı kariye-i mezbur</i><br/>Orta boylu Kır sakallı<br/>Kaya b. Abdullah sin 50.</p> | <p>2. Oğlu Ahmed b. Kaya<br/>sin 9.</p>                                      | <p>3. Diğer oğlu Muhammed<br/>bin Kaya sin 6.</p>   |
| <p>4. Diğer oğlu Mahmud b.<br/>Kaya sin 4.</p>   | <p>5. Hademesi Kara bıyıklı<br/>Orta boylu Hasan b.<br/>Abdullah sin 25.</p> | <p><b>2. Hane:</b></p> <p>6. <i>Muhtar-ı kariye-i<br/>mezbur</i> Uzun boylu Kır<br/>sakallı Hamza'nın oğlu<br/>İbrahim b. Hamza sin 49.</p> |
| <p>7. Emmisi oğlu Uzun<br/>boylu Kır sakallı İsmail b.<br/>Hüseyin sin 28.</p>   | <p>8. Oğlu Şab-ı emred Sucu<br/>b. Hüseyin sin 14.</p>                       | <p><b>3. Hane:</b></p> <p>9. Orta boylu Kara bıyıklı<br/>Hurşid b. Muhammed sin<br/>32.</p>   |
| <p><b>4. Hane:</b></p> <p>10. Kır sakallı Orta boylu<br/>Halil oğlu Ali b. Halil sin<br/>58.</p>                       | <p>11. Oğlu Ahmed b. Ali sin<br/>11.</p>                                     | <p>12. Diğer oğlu Mustafa b.<br/>Ali sin 4.</p>   |

|  |   |   |
|--|---|---|
| 13. Hizmetkârı Şab-1 emred Haso b. Abdullah sin 20.      | <b>5. Hane:</b><br>14. Kır sakallı Kısa boyluDünbül oğlu İsmail bin Osman sin 50. | 15. Oğlu Sarı bıyıklı orta boylu Muhammed b. İsmail sin 25.                     |
| 16. Torunu Osman b. Muhammed sin 5.                      | <b>6. Hane:</b><br>17. Uzun boylu Kara bıyıklı Hasan b. Muhammed sin 31.          | <b>7. Hane:</b><br>18. Orta boylu Sarı bıyıklı Köroğlu Mustafa b. Hasan sin 35. |
| 19. Karındaşı Kısa boylu Az bıyıklı Ali b. Hasan sin 32. | 20. Oğlu Hasan b. Ali sin 3.  | 21. Karındaşı oğlu Osman b. Osman sin 32.                                       |
| 22. Diğer oğlu Yusuf b. Mustafa sin 2.                   | <b>8. Hane:</b><br>23. Kır sakallı Orta boylu Çavuş b. İsmail sin 58.             | 24. Karındaşı Muharrem b. Çavuş Bilal sin 9.                                    |
| 25. Diğer oğlu İsmail b. Çavuş Bilal sin 2.              | <b>9. Hane:</b><br>26. Orta boylu Kara bıyıklı Selim b. Abbassin 31.              | 27. Oğlu LalRecep b. Selim sin 4.   |

|  |   |  |
|--|---|--|
| 28. Dięer oęlu Nadir b.<br>Selim sin 3.                                      | 29. Karındaşı Sarı bıyıklı<br>Orta boylu Abdal b. Abbas<br>sin 28.                      | 30. Dięer karındaşı Kara<br>bıyıklı Orta boylu Kolu<br>çolak Hasan b. Abbas sin<br>36. |
| <b>10. Hane:</b><br>31. Kır sakallı Orta boylu<br>Feyzullah b. Hasan sin 58. | <b>11. Hane:</b><br>32. Uzun boylu Kır sakallı<br>Berk oęlu Abdullah b.<br>Berk sin 50. | <b>12. Hane:</b><br>33. Uzun boylu Kara<br>sakallı Muhammed b. Alo<br>sin 39.          |
| 34. Karındaşı Kır sakallı<br>Orta boyluHaso b. Alosin<br>40.                 | <b>13. Hane:</b><br>35. Uzun boylu Kumral<br>sakallı Sarı Timur b.<br>Yakup sin 49      | 36. Hizmetkârı Şab-1<br>emred Kasım b. Beko sin<br>13.                                 |
| <b>14. Hane:</b><br>37. Kır sakallı orta boylu<br>Rüstem b. Beko sin 50.     | 38. Oęlu Kısa boylu Kara<br>bıyıklı Hasan b. Rüstem<br>sin 31.                          | 39. Karındaşı Şab-1 emred<br>Bekob. Rüstem sin 16.                                     |
| 40. Torunu Ahmed b.<br>Hasan sin 3.  | 41. Dięer oęlu Mahmud b.<br>Hasan mah 10.   | <b>15. Hane:</b><br>42. Uzun boylu Kara<br>sakallı İsmail b. Mamo sin<br>49.           |

|   |  |   |
|---|--|---|
| 43. Ođlu Mecnun Seyid b.<br>İsmail sin 25.                            | 44. Diđer ođlu Az bıyıklı<br>Kısa boylu Emin b. İsmail<br>sin 21.                          | 45. Diđer ođlu Şaban b.<br>İsmail sin 6.                                |
| 46. Diđer ođlu Ahmed b.<br>İsmail sin 12.                             | 47. Hizmetkârı LalGörsen<br>Evlub. Abdullah sin 16.  | <b>16. Hane:</b><br><br>48. Kır sakallı Orta<br>boyluTaşu b.Bekosin 50. |
| 49. HademesiTer bıyıklı<br>Ali Asker b. Abdullah sin<br>20.           | 50. Ođlu kısa boylu Sarı<br>bıyıklı Raşid b. Taşu sin<br>21.                               | 51. Ođlu Süleyman b.<br>Raşid sin 1.<br><br><b>(Karındaşı Muhammed)</b> |
| 52. Karındaşı Kısa boylu<br>Kara bıyıklı Muhammed<br>b. Bekir sin 31. | <b>17. Hane:</b><br><br>53. Kısa boylu Kır<br>sakallıPostuMustafa b. Lal<br>Hüseyn sin 46. | 54. Ođlu Şab-1 emred<br>Kaya b. PostuMustafa sin<br>12.                 |
| 55. Diđer ođlu<br>Muhammed b. Postu<br>Mustafa sin 3.                 | <b>18. Hane:</b><br><br>56. Kır sakallı Orta boylu<br>Kello b. Abbas sin 39.               | 57. Ođlu Şaban b. Kello<br>sin 8.                                       |



|   |   |  |
|---|---|--|
| <p><b>19. Hane:</b></p> <p>58. Kısa boylu Kır sakallı Ömer b. Veysi sin 50.</p> | <p>59. Karındaşı Orta boylu Sarı bıyıklı Mustafa b. Veysi sin 32.</p> | <p>60. Diğer karındaşı Orta boylu Az bıyıklı Osman b. Veysi sin 26.</p>                      |
| <p>61. Ođlu Muhammed b. Ömer sin 6.</p>   | <p>62. Diğer ođlu Yusuf b. Ömer sin 3.</p>                            | <p>63. Diğer ođlu Sani b. Ömer sin 2.</p>  |
| <p>64. Diğer ođlu Nebi b. Ömer mah 2.</p>                                       | <p>65. Karındaşı ođlu Kadir b. Osman mah 2.</p>                       | <p><b>20. Hane:</b></p> <p>66. Uzun boylu Kır sakallı CivanMamo b. Mustafa sin 58.</p>       |
| <p>67. Ođlu Kara bıyıklı Şamo b. Mamo sin 25.</p>                               | <p>68. Diğer ođlu Şab-1 emred Abdo b. Mamo sin 15.</p>                | <p>69. Diğer ođlu Şab-1 emred Sülo b. Mamo sin 12.</p>                                       |
| <p>70. Diğer ođlu Haso b. Mamo sin 8.</p>                                       | <p>71. Diğer ođlu Muhammed b. Mamo sin 2.</p>                         | <p><b>21. Hane:</b></p> <p>72. Kır sakallı Orta boylu Ellezi ođlu Hüseyin b. Ali sin 50.</p> |

|   |  |  |
|---|--|--|
| 73. Ođlu Az bıyıklı Orta boylu Ömer b. Hüseyin sin 21.                              | 74. Diđer ođlu Şab-1 emred Koçu b. Hüseyin sin 13.             | 75. Diđer ođlu Mevlüd b. Hüseyin sin 9.  |
| 76. Diđer ođlu Osman b. Hüseyin sin 2.  | 77. Emmisi ođlu Sarı bıyıklı Orta boylu İbrahim b. Ebi sin 31. | <b>22. Hane:</b><br>78. Kır sakallı Orta boylu Mustafa b. Abdullah sin 45.     |
| <b>23. Hane:</b><br>79. Sarı bıyıklı Orta boylu Ceboođlu Süleyman b. Mahmud sin 26. | 80. Ođlu Mustafa b. Süleyman sin 10.                           | 81. Diđer ođlu Yakup b. Süleyman sin 4.  |
| <b>24. Hane:</b><br>82. ÇobanKara bıyıklı Orta boylu Hüseyin b. Abdullah sin 32.    | 83. Ođlu Şamo b. Hüseyin sin 4.                                | <b>25. Hane:</b><br>84. ÇobanSarı bıyıklı Orta boylu Abdal b. Abdullah sin 25. |
| 85. Karındaşı Şab-1 emred Cafer b. Abdullah sin 13.                                 | 86. Diđer karındaşı Şab-1 emred Abdullah sin 12.               | <b>26. Hane:</b><br>87. Kır sakallı Sakalı Orta boylu Bekir b. Abid sin 50.    |
| <b>HANE 26 / SAKİN 87</b>   |  |  |

#### 1.1.1.4. Karye-i Kozlu Tabî-i Kağızman

|   |  |  |
|---|--|--|
| <p><b>1. Hane:</b></p> <p>1. Sarı bıyıklı Orta boylu Keskilb. Yusuf sin 35.</p>   | <p>2. Oğlu Hüseyin sin 1.</p>  | <p>3. Diğer oğlu Muhammed gün 40.</p>  |
| <p><b>2. Hane:</b></p> <p>4. <i>Muhtar-ı Karye-</i><br/><i>i</i>Aksakallı Orta boylu Mola Ahmed oğlu Recep b. Ahmed sin 46.</p> | <p>5. Oğlu Uzun boylu Az bıyıklı Hasan sin 22.</p>                           | <p><b>3. Hane:</b></p> <p>6. Kır sakallı Orta boylu Paşob. Yusuf sin 58.</p>           |
| <p>7. Oğlu kır sakallı orta boylu Bekir sin 46.</p>   | <p><b>4. Hane:</b></p> <p>8. Aksakallı Uzun boylu Hasan b. Yusuf sin 65.</p> | <p>9. Oğlu Uzun boylu Ömer sin 30.</p>   |
| <p><b>5. Hane:</b></p> <p>10. Aksakallı Orta boylu Terakoğlu Osman b. Mustafa sin 65.</p>                                       | <p>11. Oğlu Az bıyıklı orta boylu Muhammed sin 20.</p>                       | <p><b>6. Hane:</b></p> <p>12. Sarı bıyıklı Uzun boylu Safo oğlu İbo b. Safosin 32.</p> |
| <p>13. Oğlu Abdal sin 12.</p>   | <p>14. Diğer oğlu Ali sin 4.</p>   | <p>15. Diğer oğlu Yusuf sin 2.</p>   |

|   |   |   |
|---|---|---|
| 16. Karındaşı Sarı bıyıklı Orta boylu Musa b. Safu sin 30.    | <b>7. Hane:</b><br>17. Sarı bıyıklı Orta boylu Mustafa b. Halil sin 22. | 18. Karındaşı oğlu Hüseyin b. Kaso sin 3.                                     |
| 19. Karındaşı Kara sakallı Orta boyluKaso b. Halil sin 38.    | 20. Diğer karındaşı Esad b.Kaso sin 2.                                  | <b>8. Hane:</b><br>21. Az kır sakallı Orta boylu İsmail b. Kasosin 50.        |
| 22. Karındaşı Kara bıyıklı Uzun boylu Hüseyin b. Kaso sin 25. | 23. Oğlu Az bıyıklı Orta boylu Hulo b. İsmail sin 22.                   | 24. Diğer oğlu Muhammed b. İsmail sin 2.<br><br>(Torunu Yusuf)                |
| 25. Torunu Yusuf b.Dulo sin 12                                | <b>9. Hane:</b><br>26. Aksakallı Kısa boylu Heydobin Ömersin 65.        | 27. Oğlu Az sarı bıyıklı Ali sin 20.  |
| 28. Diğer oğlu az bıyıklı orta boylu Hüseyin sin 24.          | 29. Torunu Muhammed b. Hüseyin mah 2.                                   | <b>10. Hane:</b><br>30. Sarı sakallı Orta boylu Ahmed b. Teru Hüseyin sin 42. |

|  |  |  |
|--|--|--|
| 31. Ođlu Őab-1 emred Ali sin 18.   | 32. Diđer ođlu Őab-1 emred Sleyman sin 12.                                    | <b>11. Hane:</b> 33.Aksakallı Orta boylu KeleŐ ođlu Osman b. KeleŐ sin 52. |
| 34. Ođlu Kara bıyıklı Orta boylu Hseyin sin 28.                           | <b>12. Hane:</b><br>35. Aksakallı Orta boylu Zlfi ođlu Veysi b. Zlfi sin 60. | 36. Ođlu Kara bıyıklı uzun boylu Seyid b. Merkm sin 32.                    |
| 37. Diđer ođlu Sarı bıyıklı Rstem sin 28.                                 | 38. Torunu İbrahim b. Seyid sin 4.   | 39. Diđer torunu Őab-1 emred Hamid b. Rstem sin 12.                       |
| 40. Diđer torunu Musa b. Rstem sin 4.                                     | 41. Diđer ođlu Dervif b. Rstem sin 32.  | 42. Diđer torunu Beyto b. Rstem mah 2.                                    |
| <b>13. Hane:</b><br>43. Sarı sakallı Orta boylu?Ođlu Osman b. Musa sin 66. | 44. Ođlu ter bıyıklı orta boylu Selim sin 22.                                  | 45. Diđer ođlu Őab-1 emred Sleyman sin 16.                                |
| 46. Diđer ođlu Ali sin 4.  | 47. Torunu Ahmed b. Selim sin 2.   | 48. Diđer torunu Mahmud b. Selim mah 4.                                    |

|  |   |   |
|--|---|---|
| <p><b>14. Hane:</b></p> <p>49. Kara bıyıklı Orta (boylu)Bozo b. Reşo sin 28.</p>         | <p><b>15. Hane:</b></p> <p>50. Kara bıyıklı Orta boyluKetu b. Gürcioğlu Mustafa sin 42.</p> | <p>51. Oğlu İsmail b. Ketusin 15.</p>   |
| <p>52. Diğer oğlu Mustafa sin 8.</p>   | <p><b>16. Hane:</b></p> <p>53. Az karabıyıklı Orta boylu Kiro b. Yusuf sin 24.</p>          | <p>54. Karındaşı Eşref b. Yusuf sin 8.</p>  |
| <p>55. Diğer Hüseyin b. Yusuf sin 6.</p>   | <p>56. Diğer Muhammed b. Yusuf sin 4.</p>   | <p><b>17. Hane:</b></p> <p>57. Sarı sakallı Orta boylu İsmail b. Mahmud sin 45.</p> |
| <p>58. Oğlu Şab-ı emred İbrahim b. İsmail sin 14.</p>                                    | <p>59. Diğer oğluSinan b. İsmail sin 6.</p>   | <p>60 Diğer Süleyman b. İsmail sin 5.</p>   |
| <p><b>18. Hane:</b></p> <p>61. Sarı bıyıklı Orta boylu Mahmud b. Kayra Ahmed sin 25.</p> | <p><b>19. Hane:</b></p> <p>62. Kısa boylu Kara sakallı ‘Amu b. TeymurciMuhammed sin 45.</p> | <p>63. Karındaşı oğlu Az sarı bıyıklı Numan b. Yusuf sin 22.</p>                    |

|  |   |  |
|--|---|--|
| 64. Ođlu Hařmed b. Amu<br>sin 3.   | <b>20. Hane:</b><br>65. Uzun boylu Az bıyıklı<br>Miro b. Deli Mamo sin 22.          | 66. Karındařı Yusuf b.<br>Deli Mamo sin 6.   |
| 67. Diđer karındařı řerif b.<br>Deli Mamo sin 12.                                  | <b>21. Hane:</b><br>68. Orta boylu Kara bıyıklı<br>Hüseyin b. Çoban Abdo<br>sin 31. | 69. Karındařı Az bıyıklı<br>Orta boylu İsmail b.<br>Çoban Abdo sin 16.                     |
| 70. Ođlu Bedo b. Hüseyin<br>sin 4.   | 71. Emmileri Kır sakallı<br>Orta boylu Alo b. İsmail<br>sin 58.                     | 72. Diđer ođlu Maksud b.<br>Hüseyin sin 2.   |
| <b>22. Hane:</b><br>73. Kara bıyıklı Orta boylu<br>Hasan b. Kömürcü İbo sin<br>36. | 74. Ođlu İsmail b. Hasan<br>sin 2.  | 75. Diđer ođlu Hüseyin b.<br>Hasan sin 1.  |
| <b>23. Hane:</b><br>76. Orta boylu Kara bıyıklı<br>Ahmed b. Kel Hacı sin 36.       | 77. Karındařı ođlu Sarı<br>bıyıklı Orta boylu Mustafa<br>b. Karaman sin 26.         | 78. Kara sakallı Orta<br>boylu Karaman b. Kel Hacı<br>sin 41.<br><br>(Karındařı ođlu Arif) |

|  |   |   |
|--|---|---|
| 79. Karındaşı oğlu Arif b.<br>Ahmed sin 5.   | <b>24. Hane:</b><br>80. Kır sakallı Orta boylu<br>Ömer b.Meto sin 50.             | 81. Oğlu Ali b. Ömer si 2.  |
| <b>25. Hane:</b><br>82. Uzun boylu Kara<br>bıyıklı Rüstem b.Emin sin<br>36.        | 83. Oğlu Karamanlıb.<br>Rüstem sin 6.   | 84. Diğer oğlu Yekzo b.<br>Rüstem sin 2.  |
| <b>26. Hane:</b><br>85. Kır sakallı Orta boylu<br>Sağır Sülo b. Ali sin 60.        | 86. Oğlu Şab-1 emred<br>Raşid b. Sağır Sülo sin 16.                               | <b>27. Hane:</b><br>87. Uzun boylu Kara<br>bıyıklı Gürci oğlu Ali b.<br>Mustafa sin 31. |
| 88. Oğlu Yusuf b. Ali sin<br>3.  | <b>28. Hane:</b><br>89. Kır sakallı Orta boylu<br>Lezgi Mustafa b. Kocusin<br>58. | 90. Oğlu Şab-1 emred<br>Salih b. Lezgi Mustafa sin                                      |
| <b>29. Hane:</b><br>91. Kısa boylu Kumral<br>sakallı Muhammed b.<br>Derviş sin 45. | 92. Oğlu Ali b.<br>Muhammed sin 11.   | 93. Diğer oğlu İsmail b.<br>Muhammed sin 6.   |
| 94. Diğer oğlu Fuladb.<br>Muhammed sin 4.  | <b>30. Hane:</b><br>95. Kır sakallı Orta boylu<br>Çil Ali b. İslam sin 56.        | 96. Oğlu Sarı bıyıklı Kısa<br>boylu Hamid b. Çil Ali sin<br>31.                         |



|  |  |  |
|--|--|--|
| <p><b>31. Hane:</b></p> <p>97. Kır sakallı Orta boylu<br/>Sağır İsmail b.<br/>Timurcu Muhammed sin<br/>56.</p> | <p>98. Oğlu İbrahim b. Sağır<br/>İsmail sn 3.</p>  | <p><b>32. Hane:</b></p> <p>99. Orta boylu Kara bıyıklı<br/>Hasan b. Tatar sin 26.</p>    |
| <p>100. Karındaşı Kısa boylu<br/>Az bıyıklı Tuso b. Tatar<br/>sin 21.</p>                                      | <p><b>33. Hane:</b></p> <p>101. Uzun boylu Kara<br/>bıyıklı Kaso b. Garip</p>                        | <p><b>34. Hane:</b></p> <p>102. Orta boylu Kara<br/>bıyıklı Halob. Seyfo sin<br/>32.</p> |
| <p>103. Oğlu Divane b.<br/>Halosin 3.</p>  | <p><b>35. Hane:</b></p> <p>104. Kır sakallı Uzun<br/>boylu Hacı b. Ali sin 50.</p>                   | <p><b>36. Hane:</b></p> <p>105. Uzun boylu Az<br/>bıyıklı Hadid b. Musto sin<br/>31.</p> |
| <p><b>37. Hane:</b></p> <p>106. Kır sakallı Uzun<br/>boylu Hüseyin b. Mahmud<br/>sin 45.</p>                   | <p><b>38. Hane:</b></p> <p>107. <i>Çoban</i> Kısa boylu Az<br/>bıyıklı İso b. Musto sin 22.</p>      | <p>108. Karındaşı Az bıyıklı<br/>Haso b. Musto sin 19.</p>                               |
| <p>109. Oğlu İsa b. İso sin 4.</p>   | <p><b>39. Hane:</b></p> <p>110. <i>Çoban</i> Kır sakallı<br/>Orta boylu Musa b. Haso<br/>sin 58.</p> | <p>111. Oğlu Sarı bıyıklı Orta<br/>boylu Dılob. Musa sin 26.</p>                         |

|   |  |  |
|---|--|--|
| <b>1. Hane:</b><br>1. Kır sakallı Orta boylu<br>Mamo b. İbrahim sin 58. | <b>2. Muhtar-ı Karye-i</b><br><i>Mezbur</i> Ođlu Kara bıyıklı<br>Orta boylu Hüseyin b.<br>Mamo sin 35. | <b>İki parmađı sakat</b><br>3. Diđer ođlu Ali b. Mamo<br>sin 32. |
|---|--|--|



|                            |  |  |
|----------------------------|--|--|
| <b>HANE 39 / SAKİN 111</b> |  |  |
|----------------------------|--|--|

#### 1.1.1.4. Karye-i Çekli Kilisa Tabî-i Kađızman

|   |   |   |
|---|---|---|
| 4. Dięer oęlu Ahmed b.<br>Mamo sin 2.                             | <b>2. Hane:</b><br>5. Uzun boylu Kara bıyıklı<br>Hasan b. Hüseyin sin 32. | 6. Karındaşı Şab-1 emred<br>b. Hüseyin sin 20.  |
| 7. Oęlu Abdal b. Hasosin<br>3.                                    | 8. Babası <b>Gözleri alil</b> Kır<br>sakallı Hüseyin b. İbo sin<br>90.    | <b>3. Hane:</b><br>9. Kara sakallı Orta boylu<br><b>Bir gözü kör</b> Bekir b.<br>Mahmud sin 40. |
| 10. Oęlu Şab-1 emred Uzo<br>b. Bekir sin 15.                      | 11. Dięer oęlu Usi b.<br>Bekir sin 9.                                     | 12. Dięer oęlu İsmail b.<br>Bekir sin 1.  |
| 13. Karındaşı Kara bıyıklı<br>Orta boylu İbo b. Mahmud<br>sin 35. | 14. Oęlu Sülo b. İbosin 2.  | <b>4. Hane:</b><br>15. Kır sakallı Orta boylu<br>Dede b. İbrahim sin 80.                        |
| 16. Oęlu Şab-1 emred<br>Burhan b. Dede sin 20.                    | 17. Dięer oęlu Şab-1<br>emred Garip b. Dede sin<br>18.                    | 18. Dięer oęlu Şab-1<br>emred Mahmud b. Dede<br>sin 22.   |

|  |  |   |
|--|--|---|
| 19. Torunu Şab-1 emred Feyzo b. Hüseyin sin 12.  | 20. Diğer torunu Mustafa b. Burhan sin 5.  | 21. Diğer oğlu Osman b. Burhan sin 2.                         |
| <b>5. Hane:</b><br>22. Kır sakallı Orta boylu Zibi b. Abdullah uzun ayak sin 50.                 | 23. Oğlu ‘Amu b.Zibisin 3.   | 24. Diğer oğlu Eşref b. Zibisin 6.<br><br>(Kara sakallı Mola) |
| <b>6. Hane:</b><br>25. <i>İmam-ı Karye</i> Kara sakallı Orta boylu MolaYusuf b. Abdullah sin 50. | 26. Karındaşı Kara bıyıklı Orta boylu Topal Muhammed b. Abdullah sin 30.                           | 27. Karındaşı oğlu Süleyman b. Haso sin 12.                   |
| 28. Oğlu Hüseyin b. Mola Yusuf sin 2.  | <b>7. Hane:</b><br>29. <i>Hademe Mustafa Paşa</i> Kır sakallı Orta boylu Abdal b. Muhammed sin 60. | 30. Oğlu Şab-1 emred Vadur b. Abdal sin 20.                   |
| 31. Diğer oğlu Şamo b. Abdal sin 9.  | 32. Diğer oğlu Musto b. Abdal sin 5.   | 33. Diğer oğlu Haso b. Abdal sin 3.                           |

|   |  |  |
|---|--|--|
| 34. Karındaşı Kara bıyıklı Hüseyin b. Muhammed sin 45.              | 35. Karındaşı oğlu Ahmed b. Geluzsin 9.                | <b>8. Hane:</b><br>36. Kara bıyıklı Orta boylu Şamo b. Hüseyin sin 30.         |
| 37. Oğlu Musa b. Şamo sin 3.  | 38. Karındaşı Eho b. Hüseyin sin 25.                   | <b>9. Hane:</b><br>39. Kara sakallı Orta boylu Mamo b. Haso sin 45.            |
| 40. Oğlu Şab-ı emred Salih b. Mamo sin 20.                          | 41. Diğer oğlu Nado b. Mamo sin 13.                    | 42. Diğer karındaşı Kara bıyıklı Orta boylu Şerif b. Haso sin 26.              |
| 43. Torunu İbo b. Salih mah 8.                                      | 44. Dedesi Kır sakallı Orta boylu b. Abdullah sin 100. | <b>10. Hane:</b><br>45. Beyaz sakallı Uzun boylu veled Husob. Abdullah sin 80. |
| 46. Oğlu Hıdır b. Haso sin 13.                                      | 47. Diğer oğlu Merzo b. Haso sin 12.                   | 48. Diğer oğlu Alo b. Haso sin 6.  |
| <b>11. Hane:</b><br>49. Kara bıyıklı Orta boylu Mamo b. Mendosin 30 | 50. Oğlu İso b. Mamo sin 4.                            | 51. Diğer oğlu Muhammed b. Mamo mah 6.   |

|   |   |  |
|---|---|--|
|   |   |  |
| <b>12. Hane:</b><br>52. Orta boylu Kara bıyıklı Bekir b. Muhammed sin 31. | 53. Karındaşı Şab-1 emred Alo b. Muhammed sin 20.                                   | 54. Diğer karındaşı Osman b. Muhammed sin 15.                    |
| <b>13. Hane:</b><br>55. Kara bıyıklı Orta boylu Musa b. Bekir sin 30.     | 56. Ođlu Mamo b. Musa sin 15.   | 57. Diğer ođlu Eyob. Musa sin 5.                                 |
| 58. Diğer ođlu Bekir b. Musa sin 3.                                       | <b>14. Hane:</b><br>59. Kara bıyıklı Orta boylu Uzo b. Abdo sin 40.                 | 60. Karındaşı Kara bıyıklı Orta boylu Topal Haso b. Abdo sin 30. |
| 61. Ođlu TopalNado b. Haso sin 30.  | <b>15. Hane:</b><br><b>Gözü kör</b><br>62. Uzun boylu Az bıyıklı Ulu b. Resosin 20. | 63. Emmisi Kara bıyıklı Orta boylu Topal Haco b. Haso sin 40.    |

|   |  |                                     |
|---|--|-------------------------------------|
| <b>16. Hane:</b><br>64. Beyaz sakallı Orta boylu Sülo b. Muhammed sin 60. | 65. Ođlu Őab-ı emred Bekir b. Sülo sin 15.                               | 66. Diđer ođlu Ahmed b. Sülo sin 6. |
| <b>17. Hane:</b><br>67. Aksakallı Orta boylu Ömer b. Abdullah sin 60.     | <b>18. Hane:</b><br>68. Kara sakallı Orta boylu Hado b. Abdullah sin 50. | 69. Ođlu Bedo b. Hado sin 10.       |
| 70. Diđer ođlu Eyo b. Hado sin 5.   | <b>19. Hane:</b><br>71. Kara bıyıklı Orta boylu Sülo b. Abdullah sin 40. | 72. Ođlu Beko b. Sülo sin 3.        |
| <b>HANE 19 / SAKİN 72</b>   |  |                                     |

### 1.1.1.5. Karye-i Çebki Tabî-i Kağızman

|   |   |  |
|---|---|--|
| <b>1. Hane:</b><br><br>1. <i>Muhtar-ı Karye-i Mezbur</i> Kır sakallı Orta boylu Haşmed b. Bekir sin 50. | 2. Oğlu Az bıyıklı Orta boylu Şab-1 emred Hayto b. Haşmed sin 20.             | 3. Karındaşı oğlu Taze bıyıklı Orta boylu Sadık b. Ahmed sin 30.         |
| 4. Oğlu Muhammed b. Sadık sin 10.   | <b>2. Hane:</b><br><br>5. Uzun boylu Kır sakallı Hüseyin b. Mola Abdi sin 60. | 6. Oğlu Abdullah b. Hüseyin sin 2.                                       |
| <b>3. Hane:</b><br><br>7. Kır sakallı Orta boylu Ömer b. Aziz sin 55.                                   | 8. Karındaşı Kır sakallı Orta boylu Musa b. Aziz sin 48.                      | 9. Oğlu Mahmud b. Musa sin 5.  |
| <b>4. Hane:</b><br><br>10. <b>Yeni</b> sakallı Orta boylu Hadida b. Mustafa sin 35.                     | 11. Oğlu Maho b. Hadidasin 4.   | 12. Karındaşı Az bıyıklı Orta boylu Şab-1 emred Yusuf b. Mustafa sin 20. |
| 13. Diğer karındaşı Orta boylu Şab-1 emred Kocu b. Mustafa sin 16                                       | 14. Diğer karındaşı Kara bıyıklı Orta boylu Nebo b. Musto sin 30.             | 15. Oğlu Heştö b. Nebo sin 1.  |



|  |   |  |
|--|---|--|
| 16. Babaları Beyaz sakallı Musto b. Bozosin 75.    | <b>5. Hane:</b><br>17. Orta boylu Kara sakallı Miro b. Bozo sin 36.     | 18. Ođlu Nado b. Miro sin 9.   |
| 19. Diđer ođlu Bako b. Miro Sin 1.                 | 20. Karındaşı Kara bıyıklı Orta boylu Şab-1 emred Musto b. Bozo sin 20. | 21. Diđer karındaşı Şab-1 emred Bozo b. Bozo sin 15.                       |
| 22. Az bıyıklı Orta boylu Muhammed b. Bozo sin 25. | <b>6. Hane:</b><br>23. Kısa boylu Sarı sakallı Haso b. Recep sin 36.    | 24. Ođlu Alo b. Hasan sin 1.<br><br>(Emmisi ođlu Selo)                     |
| 25. Emmisi ođulları Ulu (Evlo)b. Selo sin 1.       | 26. Diđer karındaşı Muhammed b. Selo sin 1.                             | <b>7. Hane:</b><br>27. Kır sakallı Orta boylu Mustafa b. Mola Abdi sin 55. |
| 28. Ođlu Bölükbaşı b. Mustafa sin 15.              | 29. Karındaşı Kır sakallı Orta boylu Osman b. Mola Abdi sin 45.         | 30. OđluHeymo b. Osman sin 5.  |

|   |   |   |
|---|---|---|
| 31. Dięer karındaşı<br>Aksakallı Orta boylu<br>Haso b. Mola Abdi sin<br>46. | <b>8. Hane:</b><br>32. Uzun boylu Kır sakallı<br>Osman b. Alo sin 49.                   | 33. Oęlu Fettah b. Osman<br>sin 10.                               |
| 34. Dięer oęlu Davud b.<br>Osman sin 6.                                     | <b>9. Hane:</b><br>35. Orta boylu Kara sakallı<br>Abdi b. Süleyman sin 49.              | 36. Oęlu Haso b. Abdi<br>sin 10.                                  |
| 37. Dięer oęlu Amade b.<br>Abdi sin 6.                                      | <b>10. Hane:</b><br>38. Kır sakallı Orta boylu<br>Abdullah b. Muhammed<br>Şerif sin 58. | 39. Oęlu Kara bıyıklı<br>Orta boylu Rüstem b.<br>Abdullah sin 22. |
| 40. OęluCavob. Rüstem<br>sin 3.   | <b>11. Hane:</b><br>41. Kumral sakallı Uzun<br>boylu Muhammed b.<br>Hüseyin sin 38.     | 42. Oęlu Şab-1 emred<br>İsmail b. Muhammed sin<br>20.             |
| 43. Dięer oęlu Şab-1<br>emred Hadida b.<br>Muhammed sin 18.                 | 44. Dięer<br>oęluKahramanb.Muhammed<br>sin 8.   | 45. Dięer oęlu Sadullah<br>b. Muhammed sin 2.                     |
| <b>12. Hane:</b><br>46. Kısa boylu Kır sakallı<br>Osman b. Hasan sin 55.    | 47. Oęlu Kara bıyıklı Orta<br>boylu Yusuf b. Osman sin<br>25.                           | 48. Dięer oęlu Abdullah<br>b. Osman sin 12.                       |

|   |   |  |
|---|---|--|
|   |   |  |
| 49. Dięer oęlu Nebi b.<br>Osman sin 3.  | 50. Torunu Eřref b. Yusuf<br>sin 2.             | <b>13. Hane:</b><br><br>51. Orta boylu Revinek<br>Abdi b. Haso sin 35. |
| <b>14. Hane:</b><br><br>52. Kır sakallı Orta boylu<br>Hadidab. İbrahim sin 50.              | 53. Oęlu řab-1 emred<br>Hacob.Hadidasin 20.     | 54. Dięer oęlu Abdullah<br>b. Hadidasin 6.                             |
| <b>15. Hane:</b><br><br>55. Kara bıyıklı Orta<br>boylu Mübtela HidamAlo<br>b. Osman sin 35. | 56. Oęlu řab-1 emred<br>Muhammed b. Alo sin 15. | 57. Karındařı řab-1<br>emred b. Osman sin 25.                          |
| <b>16. Hane:</b><br><br>58. Kara bıyıklı Orta<br>boylu Ahmed b. İsmail<br>sin 35.           | 59. Oęlu řab-1 emred Kocu<br>b. Ahmed sin 13.   | 60. Dięer oęlu Yusuf b.<br>Ahmed sin 3.                                |
| 61. Dięer oęlu Sadullah<br>b. Ahmed sin 5.  | 62. Dięer oęlu Mustafa b.<br>Ahmed sin 2.       | 63. Karındařı Kara bıyıklı<br>İsmail b. Ahmed sin 25.                  |

|   |   |   |
|---|---|---|
| <b>17. Hane:</b><br>64. Yeni sakallı Orta boylu Hadida b. Osman sin 35. | 65. Ođlu Őab-1 emred erco b.Hadidasin 12.                              | 66. Diđer ođlu Hasob. Hadida sin 7.   |
| 67. Diđer ođlu Timur b. Hadida sin 3.                                   | 68. Karındaşı Kara bıyıklı Orta boylu Őab-1 emred Maho b. Osman sin 22. | <b>18. Hane:</b><br>69. Sarı bıyıklı Orta boylu Yasinb. Ali sin 25.                   |
| 70. Karındaşı Őab-1 emred Salih b. Ali sin 15.                          | 71. Ođlu Haso b. Yasinsin 5.  | <b>19. Hane:</b><br>72. Kara bıyıklı Orta boylu Őab-1 emred Fahro b. Sleyman sin 20. |
| 73. Karındaşı Őab-1 emred Abdullah b. Sleyman sin 15.                  | <b>20. Hane:</b><br>74. Kır sakallı Orta boylu Hasan b. Maho sin 36.    | 75. Ođlu Kasım b. Haso sin 10.  |
| 76. Diđer ođlu Musto b. Haso sin 3.                                     | <b>HANE 20 / SAKİN 76</b>   |   |

### 1.1.1.6. Karye-i Karlođlu Tabî-i Kađızman

|  |   |   |
|--|---|---|
| <p><b>1. Hane:</b></p> <p>1. <i>Muhtar-ı Karye-i Mezbur</i> Orta boylu Kara bıyıklı Halil b. Mustafa sin 38.</p> | <p>2. Ođlu Şab-1 emred Madu sin 18.</p>                                       | <p>3. Ođlu Mustafa sin 1.</p>   |
| <p>4. Karındaşı Şab-1 emred Orta boylu Tahir b. Mustafa sin 15.</p>  | <p>5. Diđeri Mehdi sin 4.</p>   | <p>6. Diđer karındaşı Kara bıyıklı Orta boylu Abdo sin 24.</p>                      |
| <p><b>2. Hane:</b></p> <p>7. Aksakallı Uzun boylu Ali b. Mamo sin 68.</p>  | <p>8. Ođlu Orta boylu Kara bıyıklı Cello b. Hasan Ali sin 32.</p>             | <p>9. Diđer ođlu Mami b. Ali sin 18.</p>  |
| <p>10. Ođulluđu Kara bıyıklı Ceybo b. Palu sin 32.</p>   | <p><b>3. Hane:</b></p> <p>11. Uzun boylu Aksakallı Hüseyn b. Abdo sin 58.</p> | <p>12. Ter bıyıklı ođlu Hedik sin 12.</p>   |
| <p><b>4. Hane:</b></p> <p>13. Uzun boylu Aksakallı Ömer b. Abdo sin 70.</p>                                      | <p>14. Ođlu Orta boylu Ter bıyıklı Muhammed sin 25.</p>                       | <p><b>5. Hane:</b></p> <p>15. Orta boylu Kara sakallı Yusuf b. Abdullah sin 59.</p> |

|   |  |   |
|---|--|---|
| 16. KayınıOrta boylu Kır bıyıklı Abdullah b. Abdullah sin 44.           | 17. Ođlu Őab-ı emred Nebi sin 15.          | <b>6. Hane:</b><br>18. Kara bıyıklı Orta boylu Ahmed b. Osman sin 32. |
| 19. Karındaşı Orta boylu Kara bıyıklı Musto b. Osman sin 27.            | 20. Ahmed'in ođulluđu Ömer b. Fakyisin 13. | 21. Ođlu Usi b. Ahmed sin 15.   |
| <b>7. Hane:</b><br>22. Emmisi Orta boylu Aksakallı İsa b. Yusuf sin 70. | 23. Ođlu Őab-ı emred Mahmud sin 18.        | <b>HANE 7 / SAKİN 23</b>  |

### 1.1.1.8. Karye-i Timurkutlu Tabî-i Kağızman

|   |  |   |
|---|--|---|
| <b>1. Hane:</b><br><br>1. <i>Muhtar-ı Karye-i Mezbur</i> Aksakallı Orta boylu Tusib. Nebi sin 58. | 2. Oğlu Sarı bıyıklı Orta boylu Ali sin 28.      | 3. Diğer oğlu Şab-1 emred Mustafa sin 18.   |
| 4. Torunu Abdullah b. Ali sin 1.  | 5. Hademesi Şab-1 emred Hasan b. Kalusin 16.     | <b>2. Hane:</b><br><br>6. Az kır sakallı orta boylu Kasım'ın torunu Muhammed b. Ali sin 46. |
| 7. Oğlu Şab-1 emred Kara Ali sin 16.  | 8. Diğer oğlu Mustafa sin 3.                     | <b>Gözleri Alil</b><br><br>9. Diğer oğlu Ahmed sin 1.                                       |
| <b>3. Hane:</b><br><br>10. Kara bıyıklı Orta boylu Yusuf b. Hasan sin 30.                         | 11. Karındaşı Şab-1 emred Nasuh b. Hasan sin 18. | <b>Eli sakat</b><br><br>12. Oğlu Muhammed b. Yusuf sin 2.                                   |
| 13. Diğer oğlu Hasan b. Yusuf sin 1.  | 14. Hademesi Şab-1 emred Hasan b. Şavi sin 15.   | <b>4. Hane:</b><br><br>15. Aksakallı Orta boylu Yusuf b. Haydo sin 50.                      |

|   |  |   |
|---|--|---|
| 16. Ođlu Kumral bıyıklı Orta Davud b. Yusuf sin 35. | 17. Torunu Osman sin 8.  | 18. Diđer torunu Hüseyn b. Davud sin 1.   |
| 19. Hademesi Şab-1 emred Abdal b. Hasosin 18.       | <b>5. Hane:</b><br>20. Aksakallı Orta boylu Fakir Şemo b. Hasan sin 70.  | 21. Ođlu Kara bıyıklı Orta boylu Muhammed sin 30.   |
| 22. TorunuHadida b. Muhammed sin 7.                 | <b>'Ati Zabt-ı Mübtela</b><br>23. Diđerı Musa b. Muhammed sin 2.         | <b>6. Hane:</b><br>24. Kısa boylu Aksakallı Deli İsmail b. Abdullah sin 59.<br><b>(Ođlu Rüstem)</b> |
| 25. Ođlu Şab-1 emred Rüstem sin 18.                 | 26. Hademesi Şab-1 emred Mustafa b. Osman sin 18.                        | <b>7. Hane:</b><br>27. Az bıyıklı Kısa boylu TürkmenVeli ođlu Hasan b. Veli sin 23.                 |
| 28. Ođlu Yusuf sin 3.                               | <b>8. Hane:</b><br>29. Kara bıyıklı Orta boylu Sadullah b. Hasan sin 39. | 30. Ođlu Sefer sin 2.   |



|  |  |   |
|--|--|---|
| <p><b>9. Hane:</b></p> <p>31. Kara sakallı Orta boylu Mami'nin oğlu Osman b. Deli Melik45.</p> | <p>32. Oğlu Mahmud sin 2.</p>  | <p><b>10. Hane:</b></p> <p>33. Kır sakallı Orta boylu Kör Habub. Abdullah sin 50.</p>       |
| <p>34. Oğlu Şab-1 emred Hato b. Burhan sin 15.</p>   | <p>35. Diğer oğlu Maksud Gözleri Alil b. Habusin 7.</p>                  | <p><b>11. Hane:</b></p> <p>36. Kır sakallı Orta boylu Şeyhob. Abdullah sin 50.</p>          |
| <p>37. Karındaşı oğlu Az bıyıklı Mirob. Abdullah sin 25.</p>                                   | <p>38. Hademesi Şab-1 emred Abdullah b. Mikail sin 15.</p>               | <p><b>12. Hane:</b></p> <p>39. Sipahi Sarı bıyıklı Orta boylu Yusuf b. Süleyman sin 32.</p> |
| <p>40. Karındaşı oğlu Ter bıyıklı Uzun boylu Hüseyin b. Hüseyin sin 22.</p>                    | <p>41. Karındaşı Kır sakallı Orta boylu Sadullah b. Süleyman sin 58.</p> | <p>42. OğluHalid b. Yusuf sin 6.</p>  |
| <p>43. Diğer oğlu Cafer b. Yusuf mah 2.</p>  | <p>44. Hademesi Şab-1 emred Keskinb. Ali sin 16.</p>                     | <p>45. Sipahi'nin oğlu Nurullah b. Yusuf sin 2.</p>   |

|   |                     |                                   |
|---|---------------------|-----------------------------------|
| <b>13. Hane:</b><br>46. Kır sakallı Orta boylu<br>Osman b. Abdullah sin 50. | 47. Ođlu Ali sin 6. | 48. Diđer ođlu Süleyman<br>sin 3. |
| <b>HANE 13 / SAKİN 48</b>   |                     |                                   |

### 1.1.1.7. Karye-i Kızıl Viran Tabî-i Kağızman

|  |   |  |
|--|---|--|
| <b>1. Hane:</b><br><br>1. <i>Muhtar-ı Karye-i Mezbur</i> Sarı bıyıklı Orta boylu İbrahim b. Bozo sin 30. | 2. Karındaşı Sarı bıyıklı Orta boylu İsmail b. Bozo sin 26.                     | 3. Oğlu Ahmed b. İbrahim sin 6.  |
| 4. Diğer oğlu Abdullah b. İbrahim sin 2.   | <b>2. Hane:</b><br><br>5. Sarı bıyıklı Uzun boylu Kasım b. Ahmed sin 35.        | 6. Oğlu Ali b. Kasım sin 2.  |
| 7. Diğer oğlu Muhammed mah 3.  | 8. Karındaşı oğlu Yusuf b. Ömer sin 3.  | 9. Diğer karındaşı oğlu Abdal b. Ömer sin 1.                           |
| 10. Diğer Mustafa b. Ömer sin 6.   | <b>Deli</b><br><br>11. Karındaşı Kara bıyıklı Orta boylu Osman b. Ahmed sin 50. | 12. Diğer karındaşı Sarı bıyıklı Orta boylu Ömer b. Ahmed sin 42.      |
| <b>3. Hane:</b><br><br>13. Aksakallı Orta boylu Şemob. Keleş sin 54.                                     | 14. Oğlu Muhammed sin 7.  | <b>4. Hane:</b><br><br>15. Aksakallı Orta boylu Abdal b. Resul sin 50. |

|   |   |  |
|---|---|--|
| 16. Ođlu Bekir sin 6.   | <b>5. Hane:</b><br>17. Sarı bıyıklı Orta boylu Numan b. Mustafa sin 22. | <b>Gözler alil</b><br>18. Babası Aksakallı Orta boylu Mustafa b. Mola İsa sin 80.              |
| <b>6. Hane:</b><br>19. Uzun boylu Kara sakallı Mikail b. Seydo sin 40.        | 20. Büyük ođlu Şab-ı emred Sado b. Mikail sin 17.                       | 21. Diđeri Şemo b. Mikail sin 8.   |
| <b>7. Hane:</b><br>22. Sarı bıyıklı Kısa boylu Süleyman b. Mola Ahmed sin 15. | 23. Karındaşı İsmail b. Mola Ahmed sin 15.                              | 24. Aksakallı Orta boylu Mola Mustafa b. Mola Mahmud sin 70.<br><br><b>(Kır sakallı Yusuf)</b> |
| <b>8. Hane:</b><br>25. Kır sakallı Orta boylu Yusuf b. Abdullah sin 50.       | 26. Ođlu Mirzosin 12.   | 27. Diđer ođlu Silo sin 3.   |
| <b>9. Hane:</b><br>28. Kır sakallı Orta boylu İsa b. Yusuf sin 52.            | 29. Ođlu Süleyman sin 6.  | 30. Diđer ođlu Muhammed sin 15.  |

|  |   |   |
|--|---|---|
| <p><b>10. Hane:</b></p> <p>31. Kır sakallı Orta boylu Timur b. Abdo sin 50.</p>            | <p>32. Ođlu Ömer sin 3.</p>               | <p>33. Diđer ođlu Hüseyin sin 1.</p>  |
| <p><b>11. Hane:</b></p> <p>34. Kara sakallı Orta boylu Yusuf b. Alo sin 35.</p>            | <p>35. Ođlu Abdurrahman sin 4.</p>        | <p>36. Diđer Hüseyin sin 2.</p>   |
| <p><b>12. Hane:</b></p> <p>37. Kara bıyıklı Orta boylu Çoban Lezgi b. Abdullah sin 30.</p> | <p>38. Ođlu Davud sin 6.</p>              | <p>39. Diđer ođlu Mahmud sin 3.</p>   |
| <p><b>13. Hane:</b></p> <p>40. Kara sakallı Orta boylu Maho b. Herpes sin 38.</p>          | <p>41. Ođlu Mamo mah 3.</p>               | <p>10 Hane: <sup>57</sup></p> <p>42. Sarı bıyıklı orta boylu Nebo b. Kapo sin 30.</p> |
| <p><b>14. Hane:</b></p> <p>43. Uzun boylu Kır sakallı İsmail b. Babo sin 46.</p>           | <p>44. Ođlu Şab-ı mered Hasan sin 15.</p> | <p>45. Diđer ođlu Abdullah sin 5.</p>   |

<sup>57</sup>Kâtibin hatasıdır (?), s. 119.

|   |  |  |
|---|--|--|
| 46. Dięeri Pullu sin 1.                     | <b>15. Hane:</b><br>47. Kır sakallı Orta boylu<br>Maho b. Beko sin 50. | 48. Ter bıyıklı Orta boylu<br>oęlu Mirzo sin 20. |
| 49. Dięer oęlu Őab-ı<br>emred Davud sin 15. | <b>HANE 15 / SAKİN 49.</b>   |  |

## 1.2. Kağızman Kazası'na Bağlı Geçvan Kasabası ve Karyeleri

### 1.2.1. Kasaba-i Geçvan Tabî-i Kars

|   |   |  |
|---|---|--|
| <b>1. Hane:</b><br><br>1. <i>Muhtar-ı Karye-i Mezbur</i> Kır sakallı Orta boylu Hasan b. Muhammed sin 50. | 2. Oğlu Arif b. Hasan sin 7.                  | 3. Karındaşı Kara sakallı Orta boylu Mola İbrahim b. Muhammed sin 45.                |
| 4. Oğlu Şab-1 emred İsmail b. İbrahim sin 18.   | 5. Diğer oğlu Yusuf b. Mola İbrahim sin 13.   | <b>2. Hane:</b><br><br>6. Köse sakallı Orta boylu Mola Ahmed b. Hüseyin sin 36.      |
| 9. Oğlu Şab-1 emred Hüseyin b. Mola Ahmed sin 13.   | 8. Diğer oğlu Mustafa b. Mola Ahmed sin 6.    | 9. Diğer oğlu Sadullah b. Mola Ahmed sin 2.  |
| <b>3. Hane:</b><br><br>10. Kır sakallı Orta (boylu) Timurcu Ömer b. İsmail sin 50.                        | 11. Oğlu Şab-1 emred İbrahim b. Osman sin 14. | 12. Diğer oğlu Şab-1 emred Muhammed b. Ömer sin 15.                                  |
| 13. Karındaşı Sarı sakallı Orta boylu Osman b. İsmail sin 40.   | 14. Oğlu Şab-1 emred İbrahim b. Osman sin 14. | <b>4. Hane:</b><br><br>15. Kır sakallı Orta boylu Bektaşî oğlu Osman b. Ömer sin 70. |

|  |  |  |
|--|--|--|
| 16. Ođlu Kısa boylu Kara sakallı Muhammed b. Osman sin 45.                     | 17. Ođlu Mustafa b. Muhammed sin 3.  | 18. Diđer ođlu Hüseyn b. Muhammedsin 1.  |
| <b>5. Hane:</b><br>19. Kır sakallı Orta boylu Fethullah b. Mustafa sin 50.     | 20. Ođlu Kara bıyıklı Uzun boylu Kaya b. Fetosin 31.   | 21. <i>İkinci Bölükte Birinci Onbaşında</i> Karındaşı ođlu Mustafa b. Mahmud sin 20. |
| <b>6. Hane:</b><br>22. Orta boylu Kara bıyıklı uzun ođluEbib. Süleyman sin 39. | 23. Ođlu Ebib. Ebin sin 1.   | 24. Karındaşı Kara bıyıklı Orta boylu İbrahim b. Süleyman sin 31.                    |
| 25. Ođlu İsmail b. İbrahim sin 1.  | <b>7. Hane:</b><br>26. Uzun boylu Kara bıyıklı Deli Muhammed ođlu Bekir b. Deli Muhammed sin 31. | 27. Karındaşı Kara bıyıklı Orta Hasan b. Deli Muhammed sin 36.                       |
| <b>8. Hane:</b><br>28. Kumral sakallı Orta boylu Mahmud b. Yusuf sin 49.       | 29. Ođlu Garip b. Muhammed sin 16.   | 30. Diđer ođlu Yusuf b. Muhammed sin 9.  |



|  |  |  |
|--|--|--|
| 31. Dięer oęlu İsmail b. Muhammed sin 1.   | 32. Karındaşı Kır sakallı Orta boylu Ahmed b. Yusuf sin 38.                              | 33. Oęlu Şab-1 emred Halil b. Ahmed sin 15.  |
| 34. Dięer oęlu Şab-1 emred İbrahim b. Ahmed sin 16.                              | 35. Dięer oęlu Numan b. Ahmed sin 4.   | <b>9. Hane:</b><br>36. Kara sakallı Orta boylu Abaza oęlu İbrahim b. İshak sin 41. |
| 37. Oęlu Şab-1 emred Hasan b. İbrahim sin 19.                                    | 38. Dięer oęlu Osman b. İbrahim sin 13.  | 39. Dięer oęlu Şab-1 emred Ömer b. İbrahim sin 13.                                 |
| <b>10. Hane:</b><br>40. Kara sakallı Orta boylu Köse Mustafa b. Muhammed sin 49. | 41. Oęlu Kısa boylu Kara bıyıklı Süleyman b. Mustafa sin 28.                             | 42. Dięer oęlu Az bıyıklı Kısa boylu Tatar b. Mustafa sin 25.                      |
| 43. Dięer oęlu Şab-1 emred Ali b. Mustafa sin 18.                                | 44. Dięer oęlu Şab-1 emred Hüseyin b. Mustafa sin 16.                                    | 45. Torunu Eşref b. Süleyman sin 3.  |
| 46. Dięer torunu Feyzullah b. Süleyman sin 2.                                    | <b>11. Hane:</b><br>47. Kır sakallı Orta boylu Bal Kethüda torunu Yusuf b. Yakup sin 58. | 48. Oęlu Sarı bıyıklı Kısa boylu Yakup b. Yusuf sin 26.                            |

|   |   |  |
|---|---|--|
| 49. Torunu Süleyman b.<br>Yakup sin 3.  | <b>12. Hane:</b><br>50. Kır sakallı Orta boylu<br>küçük oğlu İbrahim b.<br>Muhammed sin 39. | 51. Oğlu Kara bıyıklı<br>Uzun boylu Selim b.<br>İbrahim sin 31.<br><br>(Oğlu Muhammed) |
| 52. Oğlu Muhammed b.<br>İbrahim sin 3.  | 53. Diğer oğlu Mustafa b.<br>İbrahim sin 9.   | <b>Gözü kör</b><br>54. Diğer oğlu Burhan b.<br>İbrahim sin 1.                          |
| <b>13. Hane:</b><br>55. Kır sakallı Uzun boylu<br>Kara Muti oğlu<br>Çolak İbrahim b. Mustafa<br>sin 60. | 56. Oğlu Hamid b.<br>İbrahim sin 3.   | 57. Hademesi Sarı bıyıklı<br>Orta boylu Muhammed b.<br>Deli Mahmud sin 20.             |
| <b>14. Hane:</b><br>58. Kır sakallı Kısa boylu<br>Timurcu oğlu İbrahim b.<br>Ahmed sin 58.              | 59. Oğlu kara bıyıklı<br>Ahmed b. İbrahim sin 25.   | 60. Diğer oğlu Şab-ı<br>emred Hüseyin b. İbrahim<br>sin 16.                            |
| 61. Diğer oğlu Mahmud b.<br>İbrahim sin 5.  | <b>15. Hane:</b><br>62. Kara sakallı Orta<br>boylu Ballıoğlu Salih b.<br>Hasan sin 40.      | 63. Karındaşı Kara sakallı<br>Uzun boylu Feyzullah b.<br>Hasan sin 32.                 |

|   |   |   |
|---|---|---|
| 64. Ođlu İsmail b. Salih<br>sin 2.  | 65. Karındaşı ođlu<br>Mustafa b. Feyzullah sin<br>7.  | <b>16. Hane:</b><br>66. Kır sakallı Kısa boylu<br>İbrahim b. İsmail sin 50. |
| 67. Ođlu sarı bıyıklı orta<br>boylu İskender b. İbrahim<br>sin 26.          | 68. Ođlu İsmail b.<br>İskender sin 2.   | 69. Diđer ođlu Ahmed b.<br>İskender mah 11.                                 |
| 70. Yeđeni Raşid b.<br>Mahmud sin 3.  | <b>17. Hane:</b><br>71. Taze kara sakallı Orta<br>boylu K k e ođluEyub b.<br>İsmail sin 45. | 72. Ođlu Őab-1 emred<br>Ahmed b. Eyub sin 11.                               |
| 73. Diđer ođlu<br>Muhammed b. Eyub sin 3.                                   | 74. Babası Kır sakallı<br>Uzun boylu Uzun İsmail<br>b. Ahmed sin 80.                        | 75. Diđer ođlu Kara bıyıklı<br>Uzun boylu Hasan b.<br>İsmail sin 25.        |
| 76. Kara sakallı Orta<br>boylu Yusuf b. Salih sin<br>39.                    | 77. Ođlu Ahmed b. Yusuf<br>sin 6.   | 78. Diđer ođlu Őab-1<br>emred Salih b. Yusuf sin<br>13.                     |
| <b>19. Hane:</b><br>79. Kır sakallı Orta boylu<br>Kel ođlu b. Ahmed sin 50. | 80. Ođlu Őab-1 emred<br>S leyman b.  mer b. 11.   | 81. Diđer ođlu  adob.<br> mer sin 3.  |

|  |   |  |
|--|---|--|
| 82. Diğer oğluSedo b.<br>Ahmed mah 3.  | <b>20. Hane:</b><br>83. Kara sakalı Orta boylu<br>Bekçi oğlu Veysi b. Ömer<br>sin 45. | 84. Oğlu Şab-1 emred Ali<br>b. Veysi sin 16.   |
| <b>21. Hane:</b><br>85. Kara sakallı Orta<br>boylu Kuranoğlu Ahmed<br>b. Hüseyin sin 35. | 86. Karındaşı Şab-1 emred<br>Ömer b. Hüseyin sin 16.                                  | 87. Karındaşı oğlu Hasan<br>b. Ahmed sin 5.  |
| 88. Diğer oğlu Hasan b<br>Ahmed sin 1.   | <b>22. Hane:</b><br>89. Sarı bıyıklı Orta boylu<br>Mevlud b. Yusuf sin 31.            | <b>23. Hane:</b><br>90. Kara bıyıklı Orta boylu<br>Deli Mahmud oğlu Ali b.<br>Mahmud sin 32. |
| 91. Oğlu İbrahim b. Ali<br>sin 4.  | 92. Diğer oğlu Mevlud b.<br>Ali mah 3.  | <b>24. Hane:</b><br>93. Orta boylu Beyaz<br>sakallıTimurcu Hüseyin b.<br>Ali sin 58.         |
| 94. Oğlu Kara bıyıklı Orta<br>boylu Süleyman b.<br>Hüseyin sin 26.                       | <b>25. Hane:</b><br>95. Orta boylu Sarı bıyıklı<br>Ahmed b. Yahya sin 31.             | <b>26. Hane:</b><br>96. Kara bıyıklı Orta<br>boyluAbazaoğlu Mustafa<br>b. Bekir sin 26.      |
| 97. Oğlu Ahmed b.<br>Mustafa sin 7.  | 98. Diğer oğlu İshak b.<br>Mustafa sin 3.   | <b>27. Hane:</b><br>99. Uzun boylu Kara<br>sakallı Bilal torunu Bilal b.<br>Mami sin 50.     |

|   |  |  |
|---|--|--|
| 100. Ođlu Őab-1 emred<br>Hüseyin sin 12.              | 101. Ođulluđu Garip b.<br>Hayrosin 7.                              | <b>28. Hane:</b><br>102. Aksakallı Orta boylu<br>Kürdođlu Osman sin 60.  |
| 103. Ođlu Orta boylu Őab-<br>1 emred Süleyman sin 18. | 104. Ođulluđu Sarı bıyıklı<br>Orta boylu Muhammed b.<br>Veysin 30. | <b>29. Hane:</b><br>105. Kara sakallı Uzun<br>boylu Nakıbanlı İbrahim b.<br>Hüseyin sin 45.<br><br>(Ođulluđu Roto) |
| 106. Ođlu Őab-1 emred<br>Ruto sin 20.                 | 107. Diđer ođlu Yüzbaşı<br>sin 10.                                 | 108. Diđer ođlu Kasım sin<br>12.   |
| 109. Diđer ođlu Mustafa<br>sin 5.                     | 110. Diđer ođlu Fetosin 3.   | <b>30. Hane:</b><br>111. Sarı bıyıklı Orta<br>boylu Bilal torunu Ahmed<br>b. Seyidsin 30.                          |
| 112. Ođlu Yusuf sin 1.                                | 113. Kaynı Őab-1 emred<br>Mustafa b. İbrahim sin 15.               | <b>31. Hane:</b><br>114. Kara sakallı Orta<br>boylu Köseođlu Ahmed b.<br>Muhammed sin 30.                          |

|  |  |  |
|--|--|--|
| 115. Ođlu Recep sin 8.   | 116. Diđer ođlu Muhammed sin 6.  | 117. Hademesi Orta boylu Sarı bıyıklı Muhammed b. Mustafa sin 28.                  |
| <b>32. Hane:</b><br>118. Kır sakallı Orta boylu Köseođlu Fetto b. Halil sin 45.      | 119. Ođlu Garip sin 8.   | <b>33. Hane:</b><br>120. Aksakallı Orta boylu Mehdi ođlu İbrahim b. Hasan sin 65.  |
| 121. Ođlu Ahmed sin 14.  | <b>34. Hane:</b><br>122. Orta boylu Az bıyıklı Derviş Ahmed b. İbrahim sin 22.       | <b>35. Hane:</b><br>123. Uzun boylu Köse sakallı Deli ođlu Kaya b. Muhammed sin 40 |
| 124. Ođlu Yakup sin 8.   | 125. Diđer ođlu Veysisin 3.  | 126. Kaynı Orta boylu Kara bıyıklı Kaya b. Mahmud sin 25.                          |
| <b>36. Hane:</b><br>127. Kısa boylu Kara sakallı Timurcu ođlu Tatar b. Ahmed sin 40. | 128. Ođlu Hasan sin 12.  | 129. Diđer ođlu Ferhad sin 6.  |
| 130. Diđer ođlu Muhammed sin 1.  | <b>37. Hane:</b> 131. Sarı bıyıklı Orta boylu Nevruz torunu Muhammed b. Musa sin 30. | 132. Ođlu İbrahim sin 5.   |

|   |   |   |
|---|---|---|
| 133. Babalıđı Aksakallı Orta boylu Seyid b. Halil sin 80.                         | <b>38. Hane:</b><br>134. Aksakallı Orta boylu Çolak ođlu Mustafa b. Osman sin 58.   | 135. Kara bıyıklı Orta boylu ođlu Ömer sin 30.                          |
| 136. Diđer ođlu Az bıyıklı Ali sin 20.  | 137. Diđer ođlu İbrahim sin 6.  | 138. Diđer ođlu İsmail sin 1.   |
| <b>39. Hane:</b><br>139. Kara sakallı Kısa boylu Acem Hüseyin b. İmamKavlisin 40. | <b>40. Hane:</b><br>140. Sarı bıyıklı Orta boylu Dede b. Abdullah sin 30.           | 141. Ođlu Halil sin 3.  |
| 142. Diđer ođlu Ali sin 1.  | <b>41. Hane:</b><br>143. Sarı bıyıklı Orta boylu Zal torunu Yusuf b. İsmail sin 30. | 144. Aksakallı Orta boylu Deli Mustafa ođlu Muhammed b. Mustafa sin 80. |
| <b>43. Hane:</b><br>145. Kır sakallı Orta boylu Hasan b. Süleyman sin 52.         | 146. Ođlu Sarı bıyıklı Orta boylu Muhammed sin 30.                                  | 147. Diđer ođlu Kısa boylu Az bıyıklı Ali sin 25.                       |
| 148. Diđer ođlu Şab-1 emred Salih sin 18.   | 149. Diđer ođlu Derviş b. Süleyman sin 16.  | 150. Torunu Hüseyin b. Ali sin 1.                                       |

|                            |  |  |
|----------------------------|--|--|
| <b>HANE 43 / SAKİN 150</b> |  |  |
|----------------------------|--|--|





### 1.2.2. Kasaba-i Günücekez Tabî-i Geçvan

|  |   |  |
|--|---|--|
| <p><b>1. Hane:</b></p> <p>1. <i>Muhtar-ı Karye-i Mezbur</i>Aksakallı Orta boylu Kalendar oğlu Hasan b. Hüseyin sin 55.</p> | <p>2. Oğlu Uzun boylu Sarı bıyıklı Ahmed b. Hasan sin 30.</p>   | <p>3. Diğer oğlu Şab-ı emred Muhammed b. Hasan sin 16.</p>             |
| <p>4. Diğer oğlu Sabit b. Hasan sin 7.</p>   | <p>5. Torunu Hüseyin b. Hasan sin 3.</p>  | <p>6. Diğer Diğeri Diğeri Avertul Süleyman B. Hasan sin 30.</p>        |
| <p>7.Hademesi Şab-ı emred İsmail b. Ali sin 18.</p>  | <p><b>2. Hane:</b></p> <p>8. Köse sakallı Himmet oğlu Mustafa b. Himmetsin 40.</p>                    | <p>9. Karındaşı Az sarı bıyıklı Uzun boylu Aşerb. Himmet sin 25.</p>   |
| <p>10. Oğlu İbrahim b. Mustafa sin 8.</p>  | <p>11. Diğer oğlu Ali b. Mustafa sin 3.</p>   | <p>12. Eniştesi Kara bıyıklı Orta boylu Dursun b. Muhammed sin 25.</p> |
| <p><b>3. Hane:</b></p> <p>13. Az bıyıklı Orta boylu Veysak torunu Ali b. Hüseyin sin 22.</p>                               | <p><b>4. Hane:</b></p> <p>14. Kara sakallı Orta boylu Haydar Kethüda oğlu Hüseyin b. Veli sin 50.</p> | <p>15. Oğlu Ter bıyıklı Uzun boylu Mustafa sin 22.</p>                 |

|  |  |   |
|--|--|---|
| 16. Diđer ođlu Őab-1 emred Ahmed b. Huseyin sin 20.                            | 17. Diđer ođlu Sefer sin 15.                                     | <b>5. Hane:</b><br>18. Kır sakallı Orta boylu Hermad ođlu Hasan b. Huseyin sin 44.                |
| 19. Babası Aksakallı Orta boylu Huseyin b. Abdullah sin 85.                    | 20. Karındaşı Uzun boylu Kara bıyıklı İbrahim b. Huseyin sin 35. | 21. Diđer karındaşı Sarı bıyıklı Orta boylu Memiř b. Huseyin sin 25.                              |
| 22. Ođlu İsmail b. Hasan sin 8.  | 23. Karındaşı ođlu Süleyman b. İbrahim sin 1.                    | <b>6. Hane:</b><br><b>Divane</b><br>24. Kara bıyıklı Orta boylu Atmaca ođlu Haco b. Hasan sin 26. |
| 25. Karındaşı Kara sakallı Orta boylu Himmet b. Hasan sin 35.                  | 26. Karındaşı Őab-1 emred Veli b. Himmet sin 20.                 | 27. Diđeri Ali b. Himmet sin 5.   |
| <b>7. Hane:</b><br>28. Aksakallı Orta boylu Kemerciođlu Hasan b. Yusuf sin 55. | 29. Ođlu Őab-1 emred Mustafa b. Hasan sin 18.                    | 30. Diđer ođlu Süleyman b. Hasan sin 12.  |

|   |   |  |
|---|---|--|
| <b>8. Hane:</b><br><br>31. Orta boylu Kara bıyıklı Mustob. Abdullah sin 35. | 32. Karındaşı ođlu Őab-1 emred Abdullah sin 15. | 33. Őab-1 emred Aziz b. Abdullah sin 10. |
| <b>HANE 8 / SAKİN 33</b>  |   |  |

### 1.2.3. Kasaba-i Çilehane Tabî-i Geçvan

|  |   |  |
|--|---|--|
| <p><b>1. Hane:</b></p> <p>1. <i>Muhtar-ı Karye-i Mezbur</i>Kara sakallı Uzun boylu Mola Ali torunu İsmail b. Hasan sin 35.</p> | <p>2. Karındaşı Şab-ı emred Yusuf b. Hasan sin 6.</p>   | <p>3. Diğer karındaşı Hüseyin b. Hasan sin 12.</p> |
| <p><b>2. Hane:</b></p> <p>4. Aksakallı Orta boylu SaboMuhtar Mirza oğlu Ahmed b. Süleyman sin 65.</p>                          | <p>5. Oğlu uzun boylu Sarı bıyıklı Hüseyin b. Ahmed sin 23.</p>                                   | <p>6. Diğer oğlu Veli b. Ahmed sin 11.</p>         |
| <p>7. Diğer oğlu Hasan b. Ahmed sin 22.</p>  | <p><b>3. Hane:</b></p> <p>8. Kara sakallı kıs boylu diğer Mirza oğlu Süleyman b. Cemo sin 32.</p> | <p>9. Oğlu Süleyman sin 1.</p>                     |
| <p>10. Diğer oğlu İsmail sin 3.</p>  | <p><b>4. Hane:</b></p> <p>11. Uzun boylu Kumral sakallıZurnacı oğlu İsmail b. Hüseyin sin 35.</p> | <p>12. Oğlu Şab-ı emred Ali sin 14.</p>            |
| <p><b>5. Hane:</b></p> <p>13. Aksakallı Orta boylu Başu büyük oğlu Hüseyin b. İbrahim sin 65.</p>                              | <p>14. Oğlu Ter bıyıklı İbrahim b. Hüseyin sin 22.</p>  | <p>15. Diğer oğlu Hasan b. Hüseyin sin 18.</p>     |

|   |  |   |
|---|--|---|
| 16. Karındaşı ođlu Az sarı bıyıklı Ali b. Ahmed sin 22. | <b>6. Hane:</b><br>17. Kara sakallı Uzun boylu Kara Nebi ođlu Veli b. Silo sin 35. | 18. Karındaşı ođlu Mustafa b. Ahmed sin 5.                                  |
| 19. Diđeri Nebi b. Ahmed sin 3.                         | <b>Topal</b><br>20. Emmisi ođlu Kısa boylu Kara sakallı İsmail b. Ahmed sin 42.    | <b>7. Hane:</b><br>21. Uzun boylu Kır sakallı Mola Hasan b. Mustafa sin 58. |
| 22. Ođlu Kanber b. Hüseyin sin 8.                       | 23. Diđer ođlu Şab-1 emred Abdullah b. Hüseyin sin 12.                             | 24. Diđer ođlu Hasan b. Hüseyin sin 3.<br><br>(Diđer ođlu Keleş)            |
| 25. Diđer ođlu Keleş sin 2.                             | <b>8. Hane:</b><br>26. Kara sakallı Orta boylu Murtaza ođlu Yusuf b. Ali sin 40.   | 27. Ođlu Murtaza b. Yusuf sin 8.  |
| 28. Diđer ođlu Muhammed sin 7.                          | 29. Diđer ođlu Mustafa sin 13.   | 30. Diđer ođlu Hüseyin sin 10.  |

|   |  |   |
|---|--|---|
| 31. Diđer ođlu Ali sin 5.   | 32. Diđer ođlu Süleyman sin 4.   | 33. Diđer ođlu Süleyman sin 12.                                 |
| <b>9. Hane:</b><br>34. Kısa boylu Kır sakallı Ellez ođlu Musa b. Allahverdi sin 65. | 35. Ođlu Şab-ı emred Kanber sin 18.  | 36. Diđer ođlu Ali sin 8.                                       |
| 37. Diđer ođlu Sadi sin 5.  | <b>10. Hane:</b><br>38. Uzun boylu Kara sakallı Çolak ođlu Hüseyin b. Haydar sin 44. | 39. Emmisi ođlu Kara sakallı Orta boylu Mustafa b. Veli sin 45. |
| <b>11. Hane:</b><br>40. Uzun boylu Az kara bıyıklı Canan ođlu Ali b. Haydar sin 22. | 41. Emmisi ođlu Kara sakallı Orta boylu Mamo b. Mustafa sin 32.                      | 42. Ođlu Mustafa b. Mamo sin 3.                                 |
| <b>12. Hane:</b><br>43. Uzun boylu Kır sakallı Budak ođlu Zülfikar b. Budak sin 58. | 44. Ođlu Sarı bıyıklı Orta boylu Hüseyin b. Zülfikar sin 25.                         | 45. Karındaşı uzun boylu kır sakallı Mustafa b. Budak sin 40.   |
| 46. Ođlu Hüseyin b. Mustafa sin 10.   | 47. Diđer ođlu Ahmed b. Mustafa sin 4.   | 48. Diđer ođlu İsmail b. Mustafa sin 3.                         |

|   |   |   |
|---|---|---|
| <p><b>13. Hane:</b></p> <p>49. Uzun boylu Kara sakallı Acemoğlu İbrahim b. Abdullah sin 42.</p> | <p>50. Karındaşı Şab-ı emred Halil b. Abdullah sin 16.</p>                                    | <p>51. Oğlu Ali b. İbrahim sin 3.</p>   |
| <p><b>14. Hane:</b></p> <p>52. Kısa boylu Kır sakallı Ceyha oğlu Ahmed b. Süleyman sin 58.</p>  | <p>53. Karındaşı Taze sakallı Orta boylu Hasan b. Yusuf sin 25.</p>                           | <p>54. Oğlu Sefer b. Ahmed sin 7.</p>   |
| <p>55. Oğlu İsmail b. Hasan sin 3.</p>  | <p>56. Oğlu Kara bıyıklı Orta boylu Yakup b. Ahmed sin 25.</p>                                | <p>57. Karındaşı Aksakallı Orta boylu Yusuf b. Süleyman sin 60.</p>                     |
| <p>58. Karındaşı oğlu İsmail b. Yusuf sin 8.</p>  | <p><b>15. Hane:</b></p> <p>59. Uzun boylu Sarı sakallı Ellez oğluBallı b. Mustafa sin 44.</p> | <p><b>16. Hane:</b></p> <p>60. Kır sakallı Orta boylu Mola oğlu Veli b. Ali sin 50.</p> |
| <p>61. Oğlu Ali b. Veli sin 9.</p>  | <p>62. Diğer oğlu Halil b. Veli sin 6.</p>  | <p><b>17. Hane:</b></p> <p>63. Ali b. ‘Aşursin 13.</p>                                  |
| <p>64. Diğer karındaşı ‘Aşurb. ‘Aşursin 6.</p>  | <p><b>18. Hane:</b></p> <p>65. Kara bıyıklı Orta boyluĞani oğlu Ğanib. Mustafa sin 45.</p>    | <p>66. Oğlu Ali b.Ğani sin 5.</p>   |

|  |  |  |
|--|--|--|
| 67. Diđer ođlu Mustafa b.<br>Ėani mah 2.   | <b>19. Hane:</b><br>68. Kara sakallı Orta<br>boylu Hava ođlu Hüseyin<br>b. Hasan sin 36. | 69. Ođlu İbrahim b.<br>Hüseyin sin 2.  |
| <b>20. Hane:</b><br>70. Kara sakallı Orta<br>boylu Kul Halil ođlu<br>Abdullah b. Halil sin 36. | 71. Ođlu İbrahim b.<br>Abdullah sin 6.   | 72. Diđer ođlu Ali b.<br>Abdullah sin 2.   |
| <b>21. Hane:</b><br>73. Kır sakallı Orta boylu<br>Kabak ođlu İsmail b.<br>Mustafa sin 40.      | 74. Ođlu Halil b. İsmail<br>sin 9.   | <b>22. Hane:</b><br>75. Sarı bıyıklı Orta boylu<br>Deli Mamo'nun torunu<br>Topal Halil b. Mustafa sin<br>40. |
| 76. Ođlu Mustafa b. Topal<br>Halil sin 8.  | 77. Diđer ođlu Mamo b.<br>Halil mah 1.   | 78. Karındaşı Hasan b.<br>Mustafa sin 20.<br><br>(Kul Hasan)   |
| <b>23. Hane:</b><br>79. Köse sakallı Sarı orta<br>boylu Hasan b. Mustafa<br>sin 36.            | 80. Ođlu Sefer b. Hasan<br>sin 6.  | 81. Karındaşı Şab-ı emred<br>İsmail b. Mustafa sin 15.   |



|   |                                   |  |
|---|-----------------------------------|--|
| <b>24. Hane:</b><br>82. Kara bıyıklı Orta boylu Gözü kör Haso b. Abdullah sin 35. | 83. Ođlu Derbaz b. Haso sin 13.   | 84. Diđer ođlu Hüseyn b. Haso sin 3.   |
| <b>25. Hane:</b><br>85. Köse sakallı Orta boylu İmiş b. Hasan sin 30.             | 86. Ođulluđu Ahmed b. Mamo sin 6. | 87. Emmisi ođlu Nebi b. Veli sin 11. . |
| <b>HANE 25 / SAKİN 87</b>   |                                   |  |

#### 1.2.4. Kasaba-i Bckl Tab-i Gevan

|   |  |   |
|---|--|---|
| <p><b>1. Hane:</b></p> <p>1. <i>Muhtar-ı Karye-i Mezbur</i> Aksakallı Orta boylu Harlı ođlu Haco b. Hasan sin 50.</p> | <p>2. Ođlu Kara bıyıklı Orta boylu Sleyman b. Haco sin 32.</p>          | <p>3. Diđer ođlu Kara bıyıklı Orta boylu İsmail b. Haco sin 28.</p> |
| <p>4. Diđer ođlu Kara bıyıklı Orta boylu Mamo b. Haco sin 20.</p>   | <p>5. Torunu Hasan b. Sleyman sin 15.</p>                               | <p>6. Diđer torunu Suhbeddulahb. İsmail sin 5.</p>                  |
| <p>7. Diđer torunu Osman b. İsmail sin 1.</p>   | <p>8. Hademesi Kara bıyıklı Orta boylu Kuhi ođlu Karo b. Kuhisin 30.</p> | <p>9. Ođlu AliKaro gn 4.</p>                                       |
| <p>10. Aksakallı Orta boylu Kazlı ođlu Ballıb. Himmet sin 80.</p>   | <p>11. Ođlu Kara sakallı Orta boylu HimmetBallı sin 43.</p>              | <p>12. Ođlu Őab-ı emred Feyzullah b.Himmet s. 16.</p>               |
| <p>13. Diđer ođlu Hseyin b. Himmet sin 10.</p>   | <p>14. Diđer ođlu Muhammed b. Himmet sin 4.</p>                          | <p>15. Diđer ođluNebi b. Himmet mah 1.</p>                          |

|  |   |   |
|--|---|---|
| 16. Emmisi Köseoğlu<br>DilsizKanber b. Mustafa<br>sin 30.  | 17. Diğer oğlu (İsim<br>yazılmamış) b. Dilsiz<br>Kanber mah 1.                                | 18. Diğer oğlu Mustafa sin<br>2.  |
| <b>3. Hane:</b><br><br>19. Az kır sakallı Uzun<br>boyu Abdal oğlu<br>Süleyman b. Muhammed<br>sin 50. | 20. Karındaşı Sarı sakallı<br>Orta boylu Hasan b.<br>Muhammed sin 32.                         | 21. Diğer karındaşı Sarı<br>bıyıklı Orta boylu Ali b.<br>Muhammed sin 25.             |
| 22. Oğlu Muhammed b.<br>Süleyman sin 10.   | 23. Diğer oğlu Ahmed b.<br>Süleyman mah 1.  | <b>4. Hane:</b><br><br>24. Aksakallı Orta boylu<br>Mola oğlu Halil b. Musa<br>sin 60. |
| 25. Oğlu Sarı bıyıklı Orta<br>boyu Yusuf b. Halil sin<br>25.   | 26. Diğer oğlu Ter bıyıklı<br>Orta boylu Zülfikar sin 20.                                     | 27. Diğer oğlu Şab-1<br>emred Eyub sin16.   |
| 28. Diğer oğlu Şab-1<br>emred Musa sin 10.   | <b>5. Hane:</b><br><br>29. Sarı bıyıklı Orta boylu<br>Mola oğlu Hüseyin b.<br>Murtaza sin 25. | 30. Babası Aksakallı Orta<br>boyu Murtaza b. Himmet<br>sin 68.                        |

|  |   |   |
|--|---|---|
| 31. Ođlu Mustafa b.<br>Hüseyin sin 3.  | 32. Diđer ođlu İsmail b.<br>Hüseyin sin 12.   | 33. Diđer ođlu Osman b.<br>Hüseyin gün 20.  |
| <b>6. Hane:</b><br><br>34. Kara sakallı Orta<br>boy lu Kara Ali ođlu<br>Süleyman b. İbrahim sin<br>42. | 35. Ođlu ter bıyıklı orta<br>boy lu Ali b. Süleyman sin<br>20.                                  | 36. Diđer ođlu Şab-1<br>emred Nebi b. Süleyman<br>sin 15.                                     |
| 37. Karındaşı ođlu Yusuf<br>b. Hüseyin sin 42.   | <b>7. Hane:</b><br><br>38. Kara sakallı Orta<br>boy lu Korkmaz ođlu<br>Hüseyin b. Hasan sin 30. | <b>8. Hane:</b><br><br>39. Kara sakallı Orta<br>boy lu Garip ođlu Mustafa<br>b. Garip sin 50. |
| 40. Emmisi ođlu Şab-1<br>emred Halil b. Süleyman<br>sin 17.  | 41. Ođlu Hasan b. Halil<br>mah 1.   | 42. Ođlu Yusuf b. Mustafa<br>sin 6.   |
| <b>9. Hane:</b><br><br>43. Sarı sakallı Orta boy lu<br>Hamid ođlu Mustafa b.<br>Hüseyin sin 25.        | 44. Ođlu Ahmed b.<br>Mustafa mah 1.   | 45. Babalığı Aksakallı<br>Orta boy luCucibekb.<br>Abdullah sin 80.                            |

|   |   |   |
|---|---|---|
| <p><b>10. Hane:</b></p> <p>46. Sarı bıyıklı Orta boylu Kaya b. İsa sin 25.</p>              | <p>47. Ođlu İsmail b. Kaya sin 2.</p>   | <p>48. Diđer ođlu Ahmed b. Kaya mah 1.</p>                              |
| <p><b>11. Hane:</b></p> <p>49. Kır sakallı Orta boylu Kemerociođlu Ali b. Yusuf sin 50.</p> | <p><b>12. Hane:</b></p> <p>50. Kır sakallı Orta boylu Kubad ođlu Mustafa b. Hasan sin 40.</p> | <p>51. Ođlu Ali b. Mustafa sin 5.</p> <p>(Diđer ođlu Hasan)</p>         |
| <p>52. Diđer ođlu Hasan b. Mustafa sin 1.</p>   | <p>53. Karındaşı Kara sakallı Orta boylu Aşerb. Hasan sin 30.</p>                             | <p>54. Diđer karındaşı kara sakallı orta boylu Hacıb. Hasan sin 22.</p> |
| <p><b>13. Hane:</b></p> <p>55. Aksakallı Orta boylu Cenned Alib. İsak sin 61.</p>           | <p>56. Ođlu Az kara sakallı Orta boylu Hasan b. Ali sin 25.</p>                               | <p>57. Diđer ođlu Şab-1 emred Garip b. Ali sin 14.</p>                  |
| <p>58. Ođlu Veli b. Hasan sin 12.</p>   | <p>59. Diđeri Yakup b. Hasan sin 8.</p>   | <p>60. Diđeri İmiş b. Hasan sin 4.</p>                                  |

|  |   |                                   |
|--|---|-----------------------------------|
| <b>14. Hane:</b><br>61. Kara sakallı Orta boylu Köseođlu Mamob. Hüseyin sin 40.          | 62. Ođlu Şab-ı emred orta boylu İbrahim b. Mamob. sin 16. | 63. Diđeri Sefer b. Mamob. sin 1. |
| <b>15. Hane:</b><br>64. Muhtarın karındaşı Aksakallı Orta boylu Hüseyin b. Hasan sin 60. | <b>HANE 15 / SAKİN 64</b>                                 |                                   |

### 1.2.5. Kasaba-i Yalnız Ağaç Tabî-i Gecivan

|   |  |  |
|---|--|--|
| <p><b>1. Hane:</b></p> <p>1. <i>Muhtar-ı Karye-i Mezbur</i> Uzun boylu Kara sakallı Arslan oğlu Bektaşî<br/>b. Hasan si 40.</p> | <p>2. Oğlu Hasan sin 3.</p>  | <p>3. Emmisi oğlu Kara bıyıklı Orta boylu Ahmed<br/>b. Ali sin 32.</p> |
| <p>4. Diğeri Kara bıyıklı Orta boylu Bayram b. Ali sin 25.</p>  | <p>5. Diğeri emmisi oğlu Şab-ı emred Mamo b. Murad sin 15.</p>         | <p>6. Karındaşı Kır sakallı Orta boylu Süleyman b. Hasan sin 50.</p>   |
| <p><b>2. Hane:</b></p> <p>7. Aksakallı Orta boylu Süleyman b. Abdullah sin 60.</p>  | <p>8. Oğlu Kara bıyıklı Orta boylu Mustafa sin 40.</p>                 | <p>9. Diğeri oğlu Sarı bıyıklı Orta boylu Ali sin 32.</p>              |
| <p>10. Diğeri Az bıyıklı Orta boylu Mahmud sin 31.</p>  | <p>11. Torunu Abdullah b. İsmail sin 15.</p>                           | <p>12. Diğeri torunu İsmail b. İsmail sin 5.</p>                       |
| <p><b>3. Hane:</b></p> <p>13. Kısa boylu Kara sakallı Bevlasen oğlu Murtaza b. Hasan sin 42.</p>                                | <p>14. Karındaşı Sarı sakallı Orta boylu Muhammed b. Hasan sin 45.</p> | <p>15. Hademesi Kara bıyıklı Orta boylu Hasan b. Muhammed sin 32.</p>  |

|   |   |   |
|---|---|---|
| <p><b>4. Hane:</b></p> <p>16. Sarı sakallı Orta boylu Kumo oğlu Muhammed b. Ali sin 48.</p> | <p>17. Karındaşı Sarı sakallı Orta boylu Bektaşı b. Ali sin 50.</p>                         | <p>18. Oğlu Ali b. Muhammed sin 3.</p>  |
| <p>19. Diğeri Hüseyin b. Muhammed mah 6.</p>  | <p>20. Karındaşı oğlu Hasan b. Bektaşı mah 3.</p>   | <p><b>5. Hane:</b></p> <p>21. Kumral sakallı Orta boylu GöçerliŞaşı Paşu b. Mustafa sin 52.</p> |
| <p>22. Az kara bıyıklı Orta boylu oğlu Mustafa sin 28.</p>                                  | <p><b>6. Hane:</b></p> <p>23. Kara sakallı Orta boylu Kelek oğlu Bektaşı b. Ali sin 45.</p> | <p>24. Oğlu Mustafa sin 12.</p>   |
| <p>25. Diğeri oğluMamo sin 5.</p>   | <p>26. Diğeri oğlu Ali sin 16.</p>  | <p>27. Diğeri Memiş mah 6.</p>  |
| <p>28. Diğeri diğeri avrattan mah 6.</p>  | <p>29. Karındaşı oğlu Kelek b. Ahmed sin 5.</p>   | <p><b>7. Hane:</b></p> <p>30. Kara sakallı Orta boylu İsmail b. Yusuf sin 40.</p>               |
| <p><b>8. Hane:</b></p> <p>31. Az kara bıyıklı Orta boylu Mamo b. Bayram sin 25.</p>         | <p><b>HANE 8 / SAKİN 31</b></p>   |   |



### 1.2.6. Kasaba-i Pahlı Tabî-i Geçvan

|  |  |   |
|--|--|---|
| <b>1. Hane:</b><br><br>1. <i>Muhtar-ı Karye-i Mezbur</i> Kır sakallı Orta boylu Kocaođlu Musa b. Mustafa sin 44. | 2. Karındaşı Sarı bıyıklı Orta boylu Halil b. Mustafa sin 3. | 3. Ođlu Veli b. Halil sin 10.   |
| <b>2. Hane:</b><br><br>4. Kır sakallı Orta boylu Mola ođlu Süleyman b. Ali sin 58.                               | 5. Ođlu Kara bıyıklı Orta boylu Hüseyin sin 28.              | 6. Diđer ođlu Ter bıyıklı Orta boylu Muhammed sin 15.                                     |
| <b>3. Hane:</b><br><br>7. Uzun boylu Sarı bıyıklı Budak ođlu Yusuf b. Ali sin 50.                                | 8. Ođlu Kara bıyıklı Orta boylu İbrahim sin 30.              | 9. Diđer ođlu Kara bıyıklı Orta boylu Halil sin 28.                                       |
| 10. Diđer ođlu İsmail sin 15.  | 11. Diđer ođlu Ali sin 10.                                   | <b>4. Hane:</b><br><br>12. Orta boylu Kara bıyıklı diđer Budak ođlu Nebi b. Ahmed sin 40. |
| 13. Ođlu Firuzsin 12.  | 14. Diđer ođlu Sefer sin 7.                                  | 15. Diđer ođlu Süleyman sin 1.  |

|   |  |  |
|---|--|--|
| <p><b>5. Hane:</b></p> <p>16. Aksakallı Orta boylu Okacaklıoğlu Hacı b. Ali sin 44.</p>       | <p>17. Ter bıyıklı orta boylu oğlu Mustafa sin 20.</p>   | <p><b>6. Hane:</b></p> <p>18. Aksakallı Orta boylu Hamza oğlu Ali b. Hamza sin 60.</p> |
| <p>19. Oğulluğu Kara sakallı Orta boylu Veli b. Himmet sin 30.</p>                            | <p><b>7. Hane:</b></p> <p>20. Kır sakallı Orta boylu Kesek oğlu Murtaza b. Hüseyin sin 50.</p> | <p>21. Karındaşı Kır sakallı Uzun boylu Mustafa b. Hüseyin sin 45.</p>                 |
| <p>22. Oğlu İsmail b. Mustafa sin 16.</p>   | <p>23. Diğer oğlu Şab-ı emred Ahmed sin 12.</p>  | <p>24. Karındaşı oğlu Kurban b. Aşer sin 8.</p> <p>(Diğeri Karo)</p>                   |
| <p>25. Diğeri Karo b. Aşer sin 3.</p>   | <p><b>Yetim</b></p> <p>26. Diğer karındaşı Süleyman b. Yunus sin 4.</p>                        | <p>27. Oğlu Aşer b. Murtaza mah 2.</p>   |
| <p><b>8. Hane:</b></p> <p>28. Az bıyıklı Orta boylu Hason oğlu Mustafa b. Hüseyin sin 30.</p> | <p>29. Oğlu Hüseyin b. Mustafa sin 1.</p>  | <p><b>9. Hane:</b></p> <p>30. Kır sakallı Orta boylu Nebi oğlu Ali b. Nebi sin 55.</p> |

|   |  |   |
|---|--|---|
| 31. Kara bıyıklı orta boylu ođlu Dede b. Ali sin 32.                        | 32. Diđer ođlu kara bıyıklı orta boylu Hasan sin 25.                               | 33. Diđer ođlu Őab-1 emred Mustafa b. Ali sin 15. |
| <b>10. Hane:</b><br>34. Kara sakallı Orta boylu Hamza torunu b. Ali sin 40. | <b>11. Hane:</b><br>35. Kara sakallı Orta boylu Musa ođlu Zeynel b. İsmail sin 32. | 36. Ođlu İsmail b. Zeynel sin 10.                 |
| 37. Diđer ođlu Ali sin 2.   | <b>12. Hane:</b><br>38. Kara bıyıklı Orta boylu Haydob. Abdullah sin 40.           | 39. Ođlu Nadob. Haydosin 3.                       |
| <b>HANE 12 / SAKİN 39</b>   |  |   |

### 1.2.7. Kasaba-i K m rl  Tab -i Gecivan

|  |   |  |
|--|---|--|
| <p><b>1. Hane:</b></p> <p>1. <i>Muhtar-ı Karye-i Mezbur</i> Aksakallı Orta boylu Yetimođlu <b>Balli</b> b. Ali sin 58.</p> | <p>2. Karındađı Kır sakallı Orta boylu Hamza b. Ali sin 45.</p>       | <p>3. Ođlu İbrahim sin 6.</p>  |
| <p>4. Diđer ođlu Ahmed sin 4.</p>  | <p>5. Diđer ođlu Hurşid sin 3.</p>                                    | <p>6. Diđer ođlu H seyin mah 6.</p>  |
| <p>7. Karındađı Ali b. Hamza sin 16.</p>   | <p>8. Diđeri Hasan b. Hamza sin 9.</p>                                | <p>9. Diđeri Veli b. Hamza sin 3.</p>  |
| <p><b>2. Hane:</b></p> <p>10. Sarı bıyıklı Uzun boylu Baba Mařaođlu Hamid b. Hasan sin 40.</p>                             | <p>11. Ođlu Ter bıyıklı Ahmed sin 20.</p>                             | <p><b>3. Hane:</b></p> <p>12. Kara sakallı Orta boylu Silo ođlu Ellez b. Ahmed sin 49.</p> |
| <p>13. Ođlu Allahverdi sin 22.</p>   | <p>14. Karındađı Kara bıyıklı Orta boylu H seyin b. Ahmed sin 30.</p> | <p>15. Diđer karındađı ođlu Sefer b. Hasan sin 4.</p>                                      |

|   |  |  |
|---|--|--|
| 16. Diğer ođlu Halil b.<br>Hasan sin 3.                       | <b>4. Hane:</b><br>17. Kısa boylu Kara sakallı Budak ođlu İsmail b. İmiş sin 40.   | 18. Karındaşı Kara bıyıklı Orta boylu Aziz b. İmiş sin 25.   |
| 19. Diğer Şab-1 emred Silob. İmiş sin 18.                     | <b>5. Hane:</b><br>20. Kısa boylu Az kır sakallı Topal ođlu Ali b. Hüseyin sin 46. | 21. Ođlu Muhammed sin 8.   |
| 22. Karındaşı Ter bıyıklı Orta boylu Halil b. Hüseyin sin 22. | 23. Diğer karındaşı Şab-1 emred Derviş b. Hüseyin sn 12.                           | <b>6. Hane:</b><br>24. Sarı bıyıklı Orta boylu ve Benekliođlu Veli b. Süleyman sin 26.<br><br>(Karındaşı Kara) |
| 25. Karındaşı Ter bıyıklı Orta boylu Kara b. Süleyman sin 14. | 26. Emmisi ođlu Şab-1 emred Murtaza b. Hacı sin 12.                                | 27. Diğer Mustafa b. Hacı sin 8.   |
| 28. Babası Aksakallı Orta boylu Süleyman b. Hasan sin 58.     | 29. Emmisi Kır sakallı Orta boylu Hacı b. Mustafa sin 50.                          | 30. Şab-1 emred Murad b. Memiş sin 12.   |

|  |  |   |
|--|--|---|
| 31. Dięer karındaşı Hasan b. Memiř sin 8.                      | <b>7. Hane:</b><br>32. Aksakallı Orta boylu Badıllı oęlu Ahmed b. Suleyman sin 60. | 33. Oęlu Sarı bıyıklı Orta (boylu) Suleyman sin 30.                             |
| 34. Dięer oęlu Az bıyıklı Orta boylu Yusuf sin 25              | 35. Dięer oęlu řab-1 emred İbrahim sin 16.   | 36. Emmisi oęlu Kır sakallı Orta boylu Mustafa b. İbrahim sin 50.               |
| 37. Oęlu Garip b. Mustafa sin 16.                              | 38. Torunu Hasan b. Suleyman sin 3.  | <b>8. Hane:</b><br>39. Sarı bıyıklı Orta boylu Dede b. Musa sin 38.             |
| 40. Kır sakallı Uzun boylu Hızır oęlu Mustafa b. Hasan sin 50. | 41. Oęlu kara bıyıklı Hasan sin 25.  | <b>10. Hane:</b><br>42. Kısa boylu Kara sakallı Badıllı Huseyin b. Eyup sin 36. |
| 43. Oęlu řab-1 emred Hasan b. Huseyin sin 15.                  | 44. Dięer oęlu řerif b. Huseyin sin 12.  | 45. Dięer oęlu Muhammed b. Huseyin sin 6.                                       |

|   |   |   |
|---|---|---|
| 46. Dięer oęlu Eyüp b.<br>Hasan sin 3.  | 47. Hizmetkârı Kara<br>bıyıklı Orta boylu Arab<br>b.Veli sin 30.          | <b>11. Hane:</b><br>48. Kumral sakallı Uzun<br>boylu Hudak oęlu Hasan<br>b. Hamid sin 43. |
| 49. Oęlu Sarı bıyıklı Orta<br>boylu Yusuf b. Hasan sin<br>22.                             | 50. Emmisi oęlu Kara<br>sakallı Orta boylu Mustafa<br>b. Muhammed sin 31. | 51. Karındaşı Sarı sakallı<br>Orta boylu Çoban İsmail<br>sin 35.                          |
| <b>12. Hane:</b><br>52. Köse sakallı Orta<br>boylu Çekal oęlu İbrahim<br>b. Çekal sin 35. | 53. Oęlu Hüseyin b.<br>İbrahim sin 12.                                    | 54. Karındaşı Kır sakallı<br>Orta boylu Halil b. Çekal<br>sin 35.                         |
| 55. Karındaşı oęlu<br>Mustafa b. Halil sin 21.  | 56. Dięer oęlu Ali b. Halil<br>sin 9.                                     | 57. Dięer oęlu İsmail b.<br>Halil sin 5.  |
| 58. Torunu Hasan b.<br>Mustafa sin 4.   | 59. Dięer oęlu<br>Muhammed b. Mustafa sin<br>3.                           | <b>13. Hane:</b><br>60. Kır sakallı Orta boylu<br>Kör Hasan b. Muhammed<br>sin 60.        |

|   |  |  |
|---|--|--|
| 61. Ođlu Kır sakallı İbrahim b. Kır Hasan sin 49.   | 62. Torunu Şab-1 emred Ali b. İbrahim sin 14.                                  | 63. Diđer torunu Hüseyn b. İbrahim sin 12.             |
| <b>14. Hane:</b><br><br><i>Bir gözü kör</i><br><br>64. Kısa boylu Kara sakallı Didar b. Ali sin 45. | 65. Ođlu İsmail b. Kır Zeynel mah 6.   | 66. Babası Kır sakallı Orta boylu Ali b. İsmail sin 6. |
| 67. Ođlu Az bıyıklı Orta boylu Hasan b. Ali sin 22.   | 68. Diđer ođlu Şab-1 emred Muhammed b. Ali sin 20.                             | 69. Diđer ođlu Şab-1 emred Said b. Ali sin 13.         |
| 70. Kır sakallı orta boylu Hüseyn b. İsmail sin 55.   | <b>15. Hane:</b><br><br>71. Orta boylu Kara sakallı Abdurrahman b. Muzisin 39. | 72. Ođlu Kurban b. Abdurrahman sin 11.                 |
| 73. Diđer ođlu Tahir b. Abdurrahman sin 4.  | 74. <i>Diyar-ı Aherde mefkud</i> Diđer ođlu İsa b. Abdurrahman sin 30.         | 75. Diđer ođlu Mustafa b. Abdurrahman sin 25.          |



|   |  |  |
|---|--|--|
| 76. Karındaşı Kara bıyıklı Orta boylu İsmail b. Mirza sin 35.                           | 77. Emmisi oğlu Sarı bıyıklı Orta boylu Halil b. Ali sin 26.                     | <b>16. Hane:</b><br>78. Sarı sakallı Orta boylu İncu oğlu Osman b. Hüseyin sin 50.<br><br>(Karındaşı İsmail) |
| 79. Karındaşı kara bıyıklı uzun boylu İsmail b. Hüseyin sin 30.                         | 80. Oğlu Mustafa b. Osman sin 2.   | 81. Hademesi Ter bıyıklı Derviş b. İbrahim sin 18.   |
| <b>17. Hane:</b><br>82. Sarı sakallı Orta boylu Karakaş oğlu İbrahim b. Hüseyin sin 50. | <b>Yek Çeşm</b><br>83. Karındaşı Kara bıyıklı orta boylu Hacı b. Hüseyin sin 25. | <b>18. Hane:</b><br>84. Kumral sakallı Orta boylu Haydaroğlu Hasan b. İbrahim sin 38.                        |
| 85. Oğlu Veli sin 16.   | 86. Diğeri İsa sin 6.  | 87. Diğeri İsmail sin 3.   |
| 88. Emmisi Kır sakallı Orta boylu Mustafa b. Ahmed sin 50.                              | 89. Az bıyıklı Orta boylu oğlu Kadir b. Mustafa sin 25.                          | 90. Diğeri oğlu Ter bıyıklı Ahmed b. Mustafa sin 22.   |

|  |   |   |
|--|---|---|
| 91. Ter bıyıklı Gözü<br>ümmediğer oğlu Ali b.<br>Ahmed sin 20.                                 | 92. Diđer ođlu Bekir b.<br>Mustafa sin 15.  | 93. Diđer ođlu Zeynel sin<br>12.                    |
| 94. Kara bıyıklı Orta<br>boylu İsa ođlu Ali b.<br>Ahmed sin 30.                                | <b>19. Hane:</b><br>95. Aksakallı Orta boylu<br>Bektaşı ođlu Süleyman b.<br>Bektaşı sin 70. | 96. Ođlu Kara bıyıklı Kısa<br>boylu Mustafa sin 22. |
| 97. Diđer ođlu Bekir sin<br>12.  | 98. Emmisi ođlu Kara<br>sakallı Orta boylu İsmail<br>b. Hasan sin 30.                       | 99. Ođlu Şab-1 emred<br>Hasan b. İsmail sin 15.     |
| 100. Diđeri Eyüp b. İsmail<br>sin 12.  | <b>20. Hane:</b><br>101. Kara sakallı Orta<br>boylu Fiyad' Aşer b. Ali<br>sin 46.           | 102. Ođlu Şab-1 emred Ali<br>sin 12.                |
| <b>21. Hane:</b><br>103. Kumral sakallı Orta<br>boylu Maksud ođlu<br>Maksud b. Mustafa sin 52. | 104. Karındaşı Sarı sakallı<br>Orta boylu Muhammed b.<br>Mustafa sin 38.                    | 105. Ođlu İsmail b.<br>Muhammed sin 2.              |

|   |  |  |
|---|--|--|
| <p><b>22. Hane:</b></p> <p>106. Kumral sakallı orta boylu Çorak Hasan oğlu Halil b. Hasan sin 48.</p> | <p>107. Oğluşab. Halil sin 12.</p>   | <p>108. Diğer oğlu Ali b. Halil sin 10.</p>  |
| <p>109. Karındaşı oğlu Sarı sakallı Orta boylu Muhammed sin 35.</p>                                   | <p>110. Diğer oğlu Hasan b. Halil sin 2.</p>   | <p><b>23. Hane:</b></p> <p>111. Kır sakallı Orta boyluMiço Yusuf b. Telefsin 50.</p> |
| <p><b>24. Hane:</b></p> <p>112. Sarı sakallı Orta boylu Ali b. Mustafa sin 40.</p>                    | <p>113. Karındaşı Kara bıyıklı Veli b. Mustafa sin 16.</p>   | <p>114. Diğer karındaşı Şab-1 emred Hüseyin b. Mustafa sin 16.</p>                   |
| <p>115. Çoban Emmisi oğlu Sarı bıyıklı Orta boylu Muhammed b. İbrahim sin 25.</p>                     | <p><b>25. Hane:</b></p> <p>116. Çoban Kır sakallı Orta boylu Süleyman oğlu Ali b. Süleyman sin 40.</p> | <p>117. Oğlu Garip sin 6.</p>  |
| <p>118. Diğer oğlu Süleyman mah 6.</p>  | <p>119. Çoban Şab-1 emredİsa b. Dursun sin 18.</p>   | <p>120. Karındaşı Şab-1 emred Hüseyin b. Yusuf sin 12</p>                            |
| <p>121. Diğer karındaşı Sefer b. Mustafa sin 12.</p>  | <p><b>HANE 25 / SAKİN 121</b></p>  |  |

### 1.2.8. Kasaba-i Tekpenes Tabî-i Geçvan

|  |  |   |
|--|--|---|
| <p><b>1. Hane:</b></p> <p>1. <i>Muhtar-ı Karye-i Mezbur</i> Kır sakallı Orta boylu Kara Kelleoğlu Himmet b. Mahmud sin 50.</p> | <p>2. Oğlu Şab-1 emred İyad b. Himmet sin 15.</p>      | <p>3. Diğer oğlu Muhammed b. Himmet sin 13.</p>   |
| <p>4. Diğer oğlu Şab-1 emred Halil b. Himmet sin 18.</p>   | <p>5. Akrabası Şab-1 emred Halil b. Hasan sin 13.</p>  | <p><b>2. Hane:</b></p> <p>6. Kır sakallı Orta boylu Darluoğlu Ali b. Yusuf sin 43.</p>    |
| <p>7. Oğlu Yusuf b. Ali sin 2.</p>   | <p>8. Emmisi oğlu Şab-1 emred Musa b. Veli sin 18.</p> | <p><b>3. Hane:</b></p> <p>9. Kır sakallı Orta boylu Kara oğlu Hüseyin b. Kara sin 58.</p> |
| <p><b>4. Hane:</b></p> <p>10. Sarı sakallı Kısa boylu Bolı oğlu Mustafa b. Mahmud sin 39.</p>                                  | <p>11. Oğlu Ali b. Mustafa sin 4.</p>                  | <p>12. Diğer oğlu Hüseyin b. Mustafa sin 2.</p>   |

|  |  |  |
|--|--|--|
| 13. Diđer ođlu Bayram b.<br>Mustafa mah 6.               | <b>5. Hane:</b><br>14. Sarı sakallı Uzun<br>boylu Kaya b. İves sin 43.                 | 15. Ođlu Mustafa b. Kaya<br>sin 26.  |
| 16. Torunu Aziz b.<br>Mustafa sin 2.                     | <b>6. Hane:</b><br>17. Kır sakallı Uzun boylu<br>Beyazlı ođlu Himmet b.<br>Ali sin 50. | 18. Ođlu Az kara bıyıklı<br>Uzun boylu Ali b. Himmet<br>sin 31.                          |
| 19. Karındaşı Şab-ı emred<br>Hurşid b. Himmet sin 15.    | <b>7. Hane:</b><br>20. Kır sakallı Orta boylu<br>Hızır ođlu Yusuf b. İsmail<br>sin 90. | 21. Ođlu Kara bıyıklı<br>Uzun boylu İsmail b.<br>Yusuf sin 25.                           |
| 22. Diđer ođlu Şab-ı<br>emred Kanber b. Yusuf sin<br>15. | 23. Torunu Halil b. İsmail<br>sin 3.   | <b>8. Hane:</b><br>24. Aksakallı Orta boylu<br>Emir ođlu Mustafa b.<br>İbrahim sin 55.   |
| 25. Ođlu Kara sakallı Orta<br>(boylu) Hüseyin sin 29.    | 26. Torunu Battal b.<br>Hüseyin sin 4.   | 27. Diđer Garip b.<br>Hüseyin sin 3.   |
| 28. Diđer torunu ‘Abdi b.<br>Hüseyin sin 21              | 29. Diđeri İbrahim b.<br>Hüseyin sin 1.  | <b>9. Hane:</b><br>30. Kara sakallı Uzun<br>boylu Pirzeli ođlu Veli b.<br>Dursun sin 40. |

|   |  |  |
|---|--|--|
| 31. Karındaşı Kara bıyıklı<br>Kısa boylu Hasan b.<br>Dursun sin 32.                     | 32. Ođlu Dursun Pirzeli<br>sin 4.  | <b>10. Hane:</b><br>33. Kısa boylu Kır sakallı<br>diđer Pirzeli ođlu Ali b.<br>Veli sin 58.      |
| 34. Ođlu Şab-ı emred<br>Kurban sin 15.  | 35. Diđer ođlu Hurşid sin<br>5.  | <b>11. Hane:</b><br>36. Kısa boylu Az kır<br>sakallı Alınbekliođlu<br>Hüseyin b. Mustafa sin 44. |
| 37. Karındaşı Kara bıyıklı<br>Kısa boylu Mustafa b.<br>Mustafa sin 35.                  | 38. Diđer karındaşı Kara<br>sakallı Orta boylu<br>Muhammed b. Mustafa sin<br>32. | 39. Ođlu Az kara bıyıklı<br>Orta boylu Ali b. Hüseyin<br>sin 25.                                 |
| 40. Diđer ođlu Şab-ı<br>emred Ahmed sin 16.   | 41. Diđeri Hasan sin 12.   | 42. Diđeri Veli sin 2.   |
| 43. Karındaşı ođlu Garip<br>b. Muhammed sin 8.  | 44. Diđer ođlu İsmail sin<br>7.  | 45. Emmisi ođlu Ter<br>bıyıklı Orta boylu Memiş<br>b. İsmail sin 20.                             |
| <b>12. Hane:</b><br>46. Kumral sakallı Uzun<br>boylu Ebi ođlu İbrahim b.<br>Ebi sin 44. | 47. Karındaşı Kara bıyıklı<br>Orta boylu Ali b. Ebi sin<br>30.                   | 48. Ođlu Paşu b. İbrahim<br>sin 18.  |

|  |  |   |
|--|--|---|
|  |  |   |
| 49. Dięeri Halil b. İbrahim<br>sin 2.  | 50. Karındaşı oęlu Őab-1<br>emred Sadullah b. Ali sin<br>15.                     | <b>13. Hane:</b><br><br>51. Uzun boylu Sarı<br>sakallı Bayezidli oęlu<br>Ahmed b. Asir sin 32.<br><br>(Oęlu Muhammed) |
| 52. Oęlu Muhammed sin<br>12.           | 53. Dięer oęlu Timur sin<br>6.   | 54. Dięer oęlu Halil sin 2.   |
| 55. Dięer oęlu Hasan sin<br>1.         | <b>14. Hane:</b><br><br>56.Pederi uzun<br>Ebubekiroęlu Murtaza<br>b.Veli sin 50. | 57. Karındaşı Kır sakallı<br>Orta boylu Ali b. Veli sin<br>43.  |
| 58. Oęlu Mustafa b.<br>Murtaza sin 15. | 59. Dięer oęlu Veli b.<br>Murtaza sin 12.  | 60. Dięer oęlu Hüseyn b.<br>Murtaza sin 6.  |

|   |  |  |
|---|--|--|
| <p><b>15. Hane:</b></p> <p>61. Köse sakallı Orta boylu Dadaş oğlu İsa b. Muhammed sin 44.</p> | <p>62. Karındaşı Az bıyıklı Orta boylu Mahmud b. Muhammed sin 25.</p>                      | <p>63. Oğlu Kaya b. Mahmud sin 12</p>  |
| <p>64. Oğlu Muhammed b. İmiş sin 1.</p>   | <p><b>16. Hane:</b></p> <p>65. Kara sakallı Orta boyluEzooğlu Murad b. Mustafa sin 40.</p> | <p>66. Oğlu Şab-1 emred Mustafa sin 19.</p>  |
| <p>67. Diğer oğlu Kurban sin 16.</p>  | <p>68. Diğer oğlu İsmail sin 12.</p>   | <p>69. Diğer oğlu Diğer oğlu Beglu Süleyman sin 10.</p>  |
| <p>70. Diğer oğlu Ali sin 7.</p>  | <p>71. Diğer oğlu İbrahim sin 3.</p>   | <p><b>17. Hane:</b></p> <p>72. Uzun boylu Kır sakallı Zerb oğlu Bektaşi b. İbrahim sin 50.</p> |
| <p>73. Emmisi oğlu Şab-1 emred İbrahim b. Hasan sin 16.</p>                                   | <p>74. Karındaşı Kara sakallı Orta boylu Cumuk Osman b. İbrahim sin 30.</p>                | <p>75. Emmisi oğlu Uzun boylu Sarı sakallı Sefer b. Yusuf sin 40.</p>                          |
| <p>76. Oğlu Mustafa b. Sefer sin 14.</p>  | <p>77. Karındaşı oğlu Az sarı bıyıklı Orta boylu Kaya b. Ali sin 20.</p>                   | <p>78. Diğer Şab-1 emred Hüseyin b. Ali sin 15.</p>  |



|  |  |  |
|--|--|--|
| <p><b>18. Hane:</b></p> <p>79. Aksakallı Orta boylu Kulođlu Mahmud b. Memiř sin 58.</p>        | <p>80. Karındařı kır sakallı orta boylu Mustafa b. Memiř sin 50.</p>                         | <p>81. Ođlu Kaya b. Mahmud sin 1.</p>  |
| <p><b>Yetim</b></p> <p>82. Karındařı řab-1 emred Süleyman b. İbrahim sin 16.</p>               | <p>83. Diđeri Hüseyin b. İbrahim sin 13.</p>   | <p>84. Diđeri Muhammed b. İbrahim sin 8.</p>   |
| <p>85. Diđer karındařı ođlu İbrahim b. Mustafa sin 1.</p>                                      | <p><b>19. Hane:</b></p> <p>86. Uzun boylu kumral sakallı sarı ođlu Yakup b. Eyüp sin 40.</p> | <p>87. Emmisi ođlu kara sakallı uzun boylu Bektaři b. Hüseyin sin 28.</p>                            |
| <p>88. Diđeri Kara sakallı Uzun boylu Hasan b. Hüseyin sin 35.</p>                             | <p>89. Ođlu Muhammed b. Hasan sin 9.</p>   | <p>90. Karındařı ođlu řab-1 emred Halil b. Veli sin 14.</p>  |
| <p><b>20. Hane:</b></p> <p>91. Aksakallı Kısa boylu Mola ođlu Murtaza b. Halil sin 80.</p>     | <p>92. Ođlu řab-1 emred Hüseyin b. Murtaza sin 18.</p>                                       | <p>93. Karındařı ođlu Kara bıyıklı Uzun boylu Sefer b. Hüseyin sin 26.</p>                           |
| <p><b>21. Hane:</b></p> <p>94. Kumral sakallı Orta boylu Ateř ođlu Ahmed b. Zeynel sin 32.</p> | <p>95. Babası Aksakallı Orta boylu Ateř b. Memiř sin 80.</p>                                 | <p><b>22. Hane:</b></p> <p>96. Kır sakallı Orta boylu <b>Gözleri kör</b> Hamid b. İsmail sin 55.</p> |

|   |   |  |
|---|---|--|
| 97. Ođlu Őab-1 emred İsmail b. Kr Hamid sin 15.                              | 98. EniŐtesi Sarı sakallı Orta boyluEllez b. Muhammed sin 30. | 99. Torunu Őab-1 emred İsa b. Ellez sin 15.  |
| <b>23. Hane:</b><br>100. Kır sakallı Orta boylu Acemođlu Resul b. İbrahim sin | 101. Ođlu Kara bıyıklı Orta boylu Hseyin b. Resul sin 20.    | 102. Diđer ođlu Őab-1 emred Ali b. Resul sin 15.   |
| 103. Cafer ođlu İsmail b. Mustafa sin 5.                                      | 104. Diđer karındaŐı Yusuf b. Mustafa sin 2.                  | <b>24. Hane:</b><br>105. Kara sakallı Orta boylu Catu ođlu Hseyin b. Catu sin 35.<br><b>(KarındaŐı Mustafa)</b> |
| 106. KarındaŐı Kara sakallı Orta boylu Mustafa b. Catu sin 30.                | 107. Ođlu Garip b. Hseyin sin 1.                             | 108. Diđer ođlu Sadık b. Hseyin sin 2.  |
| <b>25. Hane:</b><br>109. Kara bıyıklı Kısa boylu İsa b. Darbu Yusuf sin 30.   | 110. Ođlu Kurban b. Çavuş İsa sin 3.                          | <b>26. Hane:</b><br>111. Kır sakallı Orta boylu Ahmed b. Cafer sin 50.   |

|  |  |  |
|--|--|--|
| 112. Ođlu Zeynel b.<br>Ahmed sin 3.  | <b>27. Hane:</b><br>113. Kır sakallı Sakat<br>Kürdođlu Mustafa b.<br>Hamid sin 60. | <b>28. Hane:</b><br>114. Kır sakallı orta<br>boyluCiro Süleyman b.<br>Hasan sin 40.        |
| 115. Ođlu Dursun b.<br>Süleyman sin 4.   | 116. Diđer ođlu Hasan b.<br>Süleyman sin 1.  | <b>29. Hane:</b><br>117. Kara bıyıklı orta<br>boylu Cili Hacı Hasan b.<br>Abdullah sin 30. |
| <b>30. Hane:</b><br>118. Kara bıyıklı Orta<br>boylu yek çeşm Mustafa b.<br>Hasan sin 30. | 119. Emmisi ođlu Şab-1<br>emred Ali b. Ömer sn 20.                                 | <b>31. Hane:</b><br>120. Çoban Kır sakallı<br>Uzun boylu Bayru b.<br>Abdullah sin 60.      |
| 121. Karındaşı ođlu Şab-1<br>emred Haso sin 6.   | <b>32. Hane:</b><br>122. Kara bıyıklı Orta<br>boylu Mamo b. Bayru sin<br>35.       | 123. Karındaşı Şab-1<br>emred Şavi b. Beydu sin<br>15.                                     |
| <b>33. Hane:</b><br>124. Beyaz sakallı Orta<br>boylu Haso b. Abdullah<br>sin 60.         | 125. Ođlu Sülo b. Haso sin<br>25.  | 126. Diđer ođlu Çekal b.<br>Hasan sin 27.  |
| <b>34. Hane:</b><br>127. Sipahi Kara sakallı<br>Orta boylu Yusuf b.<br>Mustafa sin 50.   | 128. Ođlu Sarı bıyıklı Orta<br>boylu Beşar b. Yusuf sin<br>31.                     | 129. Diđer ođlu Süleyman<br>b. Yusuf sin 25.   |

|   |   |  |
|---|---|--|
| 130. Dięer oęlu Mustafa<br>b. Yusuf sin 27. | 131. Dięer oęlu Őab-1<br>emred Abdullah b. Yusuf<br>sin 15. | 132. Dięer oęlu Mahmud<br>b. Yusuf sin 13. |
| 133. Dięer oęlu Bedir b.<br>Yusuf sin 12.   | 134. Torunu Muhammed<br>b. BeŐar sin 7.                     | 135. Dięer oęlu İsmail b.<br>BeŐar sin 4.  |
| <b>HANE 34 / SAKİN 135</b>                  |   |  |

### 1.2.9. Kasaba-i Pervase Tabî-i Geçvan

|  |   |   |
|--|---|---|
| <b>1. Hane:</b><br><br>1. <i>Muhtar-ı Karye-i Mezbur</i> Aksakallı Orta boylu Halil b. İmişsin 44. | 2. Karındaşı Kara sakallı Orta boylu Ali b. İmiş sin 40.  | 3. Diğer karındaşı Kara bıyıklı Orta boylu Mustafa b. İmiş sin 35.                      |
| 4. Karındaşı oğlu Şab-ı emred Veli b. Ali sin 9.   | 5. Diğer oğlu Ahmed b. Ali sin 3.                         | 6. Diğer oğlu Hüseyin b. Ali sin 5.   |
| 7. Diğer oğlu Hasan b. Ali sin 2.  | 8. Şab-ı emred Bekir b. <b>Muhtar-ı karye</b> sin 25.     | 9. Diğer oğlu Hurşid b. <b>Muhtar-ı karye</b> sin 2.                                    |
| <b>2. Hane:</b><br><br>10. Aksakallı Kısa boylu Kulu oğlu İbrahim b. Ali sin 60.                   | 11. Oğlu Kumral sakallı Orta boylu İbrahim sin 38.        | 12. Torunu Ellezi b. İbrahim sin 12.  |
| <b>3. Hane:</b><br><br>13. Kır sakallı Orta boylu Kürkcü oğlu Hüseyin b. Muhammed sin 50.          | 14. Oğlu Sarı bıyıklı Orta boylu Halil b. Hüseyin sin 26. | <b>4. Hane:</b><br><br>15. Kara bıyıklı Orta boylu Haydar oğlu Yakup b. Mustafa sin 32. |

|  |   |   |
|--|---|---|
| 16. Emmisi ođlu Sarı bıyıklı Orta boylu Mustafa b. Mustafa sin 26.           | 17. Ođlu Haydar b. Yakup sin 5.   | 18. Diđer ođlu Hüseyn b. Yakup sin 2.                         |
| 19. Diđer ođlu Ali b. Yakup sin 1.   | <b>5. Hane:</b><br>20. Aksakallı Orta boylu Kavliođlu Mustafa b. Hüseyn sin 85. | 21. Karındaşı Kara sakallı Orta boylu Hasan b. Hüseyn sin 42. |
| 22. Diđer karındaşı Kara sakallı Kısa boylu Murtaza b. Hüseyn sin 40.        | 23. Ođlu Hüseyn b. Hasan mah 3.   | 24. Diđer ođlu Ali b. Hasan mah 6.<br><br><b>(Yeđeni)</b>     |
| 25. Yeđeni Şab-1 emred Ahmed b. İbrahim sin 16.                              | 26. Karındaşı ođlu Veli b. Murtazasin 5.  | 27. Diđer ođlu Memiş b. Murtaza sin 2.                        |
| <b>6. Hane:</b><br>28. Kır sakallı Kısa boylu Ceyha ođlu Mamo b. Ali sin 50. | 29. Karındaşı Şab-1 emred Ali b. Mustafa sin 19.                                | 30. Ođlu Şab-1 emred İbrahim b. Mamo sin 12.                  |

|   |   |  |
|---|---|--|
| <p><b>7. Hane:</b></p> <p>31. Aksakallı Uzun boylu Şekerci oğlu İsmail b. Muhammed sin 60.</p>    | <p>32. Oğlu Kara bıyıklı Orta boylu Hüseyin b. İsmail sin 30.</p> | <p>33. Diğer oğlu Kara bıyıklı Orta boylu Süleyman b. İsmail sin 25.</p> |
| <p>34. Diğer oğlu Ter bıyıklı Orta boylu Veli b. İsmail sin 18.</p>                               | <p>35. Diğer oğlu Şab-1 emred Osman b. İsmail sin 15.</p>         | <p>36. Oğulluğu Dursun b. Dursun sin 16.</p>                             |
| <p><b>8. Hane:</b></p> <p>37. Aksakallı Orta boylu İsmail b. Halil sin 50.</p>                    | <p>38. Oğlu Sarı bıyıklı Kısa boylu Ali b. İsmail sin 24.</p>     | <p>39. Diğer oğlu Sarı bıyıklı Orta boylu Halil b. İsmail sin 30.</p>    |
| <p>40. Torunu İbrahim b. Halil sin 3.</p>   | <p>41. Diğer torunu Ahmed b. Halil sin 2.</p>                     | <p>42. Diğer torunu Musa b. Halil sin 1.</p>                             |
| <p><b>9. Hane:</b></p> <p>43. Aksakallı Orta boylu Haydar Kethüda oğlu Mamo b. Haydar sin 65.</p> | <p>44. Oğlu uzun boylu kara sakallı Yusuf b. Mamo sin 40.</p>     | <p>45. Diğer oğlu kır sakallı orta boylu Ali b. Mamo sin 28.</p>         |
| <p>46. Oğlu Şab-1 emred Hüseyin b. Ali sin 17.</p>  | <p>47. Oğlu Şab-1 emred Hızır b. Yusuf sin 15.</p>                | <p>48. Diğer oğlu Süleyman b. Yusuf sin 5.</p>                           |

|  |  |   |
|--|--|---|
| 49. Dięer oęlu Halil b.<br>Yusuf sin 1.  | <b>10. Hane:</b><br>50. Kara sakallı Orta<br>boy lu Bevlasen oęlu<br>İsmail b. Murtaza sin 42. | 51. Karındaşı Kara bıyıklı<br>Kısa boy lu Cafer b.<br>Murtazasin 35.                          |
| 52. Oęlu Veli b. İsmail sin<br>3.  | 53. Karındaşı oęlu Dursun<br>b. Muhammed sin 3.  | 54. Dięer karındaşı oęlu<br>Mahmud b. Yusuf sin 1.  |
| <b>11. Hane:</b><br>55. Kısa boy lu Aksakalı<br>Musa oęlu Aşer b. Ali sin<br>65. | 56. Oęlu Kısa boy lu Şab-1<br>emred İbrahim b. Aşer sin<br>18.                                 | 57. Dięer oęlu Şab-1<br>emred Ali b. Aşer sin 15.   |
| 58. Karındaşı oęlu Uzun<br>boy lu Kumral bıyıklı<br>Hasan b. Muhammed sin<br>28. | 59. Dięer karındaşı oęlu<br>Mustafa b. Muhammed sin<br>25.                                     | 60. Oęlu Hüseyin b.<br>Hasan sin 22.  |
| 61. Dięer oęlu<br>Muhammed b. Hasan sin<br>1.                                    | 62. Hademesi Şab-1 emred<br>Hüseyin b. Himmet sin 10.  | <b>12. Hane:</b><br>63. Sarı sakallı Orta boy lu<br>Hurekha oęlu İbrahim b.<br>İsmail sin 49. |
| 64. Oęlu Şab-1 emred<br>Muhammed b. İbrahim sin<br>15.                           | 65. Karındaşı Kısa boy lu<br>Ter bıyıklı Haydar b.<br>İsmail sin 22.                           | 66. Dięer karındaşı Şab-1<br>emred Yakup b. İsmail sin<br>18.                                 |



|  |  |  |
|--|--|--|
| 67. Dięer karındaşı Kara bıyıklı Kısa boylu Mustafa b. İsmail sin 25.                  | 68. Dięer karındaşı Kara bıyıklı Orta boylu Zeynel b. İsmail sin 25.                     | 69. Karındaşı Şab-1 emred Hasan b. İsmail sin 19.                    |
| 70. Karındaşı oęlu İsmail b. Zeynel yevm 20.   | <b>13. Hane:</b><br>71. Kır sakallı Orta boylu Kara oęlu Tancı Süleyman b. Hasan sin 58. | 72. Oęlu Kara bıyıklı Orta boylu Hurşid b. Süleyman sin 32.          |
| 73. Dięer oęlu Ahmed b. Süleyman sin 13.   | 74. Dięer oęlu Hacı b. Süleyman sin 10.  | 75. Torunu Ali b. Hurşid sin 5.                                      |
| <b>14. Hane:</b><br>76. Orta boylu Şab sakallı Haydar Kâhya oęlu Ahmed b. Mamo sin 36. | 77. Oęlu İsmail b. Ahmed sin 7.  | 78. Dięer oęlu Garip b. Ahmed mah 3.<br><br>(Ter bıyıklı Mola Hasan) |
| <b>15. Hane:</b><br>79. Ter bıyıklı Uzun boylu Mola Hasan b. Veli sin 22.              | 80. Karındaşı Şab-1 emred Haydar b. Veli sin 15.   | 81. Dięer karındaşı İbrahim b. Veli sin 13.                          |

|  |  |  |
|--|--|--|
| 82. Dięer karındaşı<br>Hüseyin b. Veli sin 6.  | 83. Oęlu Ali b. Mola<br>Hasan sin 3.   | 84. Dięer oęlu Kanber b.<br>Mola Hasan sin 2.  |
| <b>16. Hane:</b><br><br>85. Kara sakallı Orta<br>boylu Kös oęlu Ahmed b.<br>İsmail sin 35. | 86. Oęlu Şab-1 emred<br>İsmail b. Ahmed sin 12.  | 87. Emmisi oęlu Şab-1<br>emred Muhammed b.<br>Hasan sin 19.                              |
| 88. Karındaşı Şab-1 emred<br>Süleyman b. Hasan sin 5.                                      | <b>17. Hane:</b><br><br>89. Kısa boylu Kara<br>bıyıklı Kabul oęlu Bedir b.<br>Muhammed sin 49. | 90. Oęlu Hüseyin b. Bedir<br>sin 2.  |
| 91. Emmisi oęlu Şab-1<br>emred Veli b. Hüseyin sin<br>15.                                  | <b>18. Hane:</b><br><br>92. Kır sakallı Uzun boylu<br>Kul Ali b. Himmet sin 49.                | 93. Kara bıyıklı Orta<br>boylu Halil b. Hüseyin sin<br>30.                               |
| 94. Oęlu Şab-1 emred<br>Kanber b. Kul Ali sin 15.  | 95. Dięeryeęeni İsmail b.<br>Halil sin 3.  | <b>19. Hane:</b><br><br>96. Kara sakallı Orta<br>boylu Çavuş Hüseyin b.<br>Yusuf sin 55. |

|  |   |                           |
|--|---|---------------------------|
| 97. Ođlu İsmail b. Çavuş<br>Hüseyin sin 6. | 98. Diđer ođlu<br>Muhammed b. Çavuş<br>Hüseyin sin 4. | <b>HANE 19 / SAKİN 98</b> |
|--|---|---------------------------|



### 1.2.10 Kasaba-i Mola Mustafa Tabî-i Geçvan

|  |  |  |
|--|--|--|
| <p><b>1. Hane:</b></p> <p>1. <i>Muhtar-ı Karye-i Mezbur</i> Kır sakallı Orta boylu Ahmed oğlu Hüseyin b. Ahmed sin 50.</p> | <p>2. Oğlu Musa b. Hüseyin sin 10.</p>           | <p><b>2. Hane:</b></p> <p>3. Uzun boylu Sarı bıyıklı Oruç b. Ali sin 35.</p>                 |
| <p>4. Karındaşı Şab-ı emred İsmail b. Ali sin 13.</p>  | <p>5. Diğer karındaşı Muhammed b. Ali sin 6.</p> | <p>6. Oğlu Ali b. Oruç mah 6.</p>  |
| <p><b>3. Hane:</b></p> <p>7. Kara sakallı Orta boylu Hıdır Kethüda oğlu Veli b. Hızır sin 39.</p>                          | <p>8. Oğlu b. Veli sin 4.</p>                    | <p><b>4. Hane:</b></p> <p>9. Kara sakallı Orta boylu Budakoğlu Hasan b. Süleyman sin 36.</p> |
| <p><b>5. Hane:</b></p> <p>10. Kara Sakallı Orta boylu Kel Yakup Hasan b. Yakup sin 39.</p>                                 | <p>11. Oğlu Ahmed b. Hasan sin 7.</p>            | <p>12. Diğer oğlu Yusuf b. Hasan sin 1.</p>  |
| <p><b>6. Hane:</b></p> <p>13. Kara sakallı Orta boylu Topal oğlu Kadir b. İsmail sin 36.</p>                               | <p>14. Oğlu Şab-ı emred Ali b. Kadir sin 15.</p> | <p>15. Diğer oğlu İsmail b. Kadir sin 6.</p>   |

|  |  |  |
|--|--|--|
| 16. Diđer ođlu<br>Muhammed b. Kadir sin 4.   | 17. Diđer ođlu Kurbanb.<br>Kadir sin 2.  | <b>7. Hane:</b><br>18. Kır sakallı Orta boylu<br>İsmail b. Kavli sin 58. |
| 19. Karındaşı Kara sakallı<br>Orta boylu Hızır b. Kavli<br>sin 40.                 | 20. Ođlu Ahmed b. Hızır<br>sin 5.  | 21. Emmisi ođlu Sarı<br>bıyıklı Orta boylu Veli b.<br>Baki sin 25.       |
| <b>8. Hane:</b><br>22. Kara sakallı Orta<br>boylu Korođlu Veli b.<br>Salih sin 32. | <b>9. Hane:</b><br>23. Kara sakallı Uzun<br>boylu Hızır Kethüda ođlu<br>Maksud b. Veli sin 29. | 24. Ođlu İbrahim b.<br>Maksud sin 5.                                     |
| <b>HANE 9 / SAKİN 24</b>   |  |  |

## SONUÇ

Çalışmamıza konu olan defter, “Kars Eyaleti Kağızman Sancağı Kağızman Kasabası Geçvan Kazası Müslim Nüfus Defteri” Başbakanlık Osmanlı Arşivi’nde NFS.d kodu ve 2782 numara ile kayıtlı bulunmaktadır. Araştırmamız, Osmanlı Devleti’nde Kağızman kazasında 1835 yılında yapılmış olan nüfus sayım kayıtlarını ihtiva etmektedir. Üzerinde çalıştığımız bu defter 19. Yüzyıl Kağızman kazası hakkında önemli demografik bilgiler içermektedir. Defterin, birinci ağızdan detaylı bilgiler vermesi konusunda önemlidir.

Boş bırakılan sayfalar ile birlikte 204 yapraktan oluşan defterde, 2 kasaba ve bu kasabalara bağlı 18 köy kaydedilmiştir. Söz konusu kasaba ve köylerde toplamda 854 hane ve 2723 kişi bulunmaktadır. Nüfusun %53’ünü kebir (10 yaş üstü), %34’ünü sağıyr (0-10 yaş arası), %13’ünü ise şab-ı emred (henüz sakalı ve bıyığı çıkmamış) erkek nüfus oluşturmaktadır. Kazada en yaşlı şahıs 100 yaşında iken en küçüğü 3 günlüktür. O dönemde yapılan sayımlarda sadece erkeklerin kaydı yapılmıştır. Kadın nüfus sayısı ve toplam nüfus hakkında tahmin yürütebilmek için tarihçiler; erkek nüfus sayısını 2 ile çarpıp kazanın genel nüfusu hakkında fikir yürütmektedir. Buna göre; Kağızman Kazası’nın toplam kişi sayısını 5.446 olarak tahmin etmek mümkündür. Her kasaba ve köyde bir muhtar olurken yerleşkenin büyüklüğüne göre bir imam bulunmaktadır. Nüfusun kalabalıklığına göre bazen iki, üç ve dört muhtar bulunmaktaydı. Bunlar muhtar-ı evvel, muhtar-ı sani, muhtar-ı salis ve muhtar-ı rabî olarak kayıt altına alınmıştır. Kazada toplam, 23 muhtar, 3 imam bulunmaktadır. 17 yerleşkede imam mevcut değildir. Kazada meslek çeşitleri oldukça fazladır. Bölgede asker olarak kaydedilenler de mevcuttur. Bunlar nefer, sipahi ve çavuş isimleri altında kaydedilmiştir. Nefer 20, sipahi 9, çavuş 2 kişidir. Kazada toplam 117 kişi görevli olarak kaydedilmiştir. Ayrıca kazanın toplam nüfusundan 51 kişide aklî veya fizikî özür bulunmaktadır. Bunlar; gözleri alil, gözleri kör, yekçeşm, topal, çolak, sağır, dilsiz, deli, şaşî gibi özür durumlarıdır.

Defter kaydından elde edilen önemli bilgilerden birisi de isimlerdir. İsimler hususunda İslam toplum yapısından etkilenildiği açıkça görülmektedir. Buna göre Kaza dâhilinde en çok kayda geçen; Muhammed, Ahmed, Abdullah, Süleyman, Mustafa, Osman, Yakup, Yusuf, Hasan, Hüseyin, İsmail, İbrahim, Musa, Ali, Ömer isimleri çoğunluktadır.

Nüfus kayıtlarında karşılaşılan diğer bir husus da akrabalık bildiren ifadelerin kullanılmasıdır. Kaza dâhilinde oğlu, karındaşı, üvey oğlu, eniştesi, damadı, babalığı, kayınpederi, emmisi, kayını, pederi gibi ifadeler sıkça kullanılmıştır. Ayrıca defterde aile isimleri oluşturulurken baba isimleri, dini statüleri, meslekleri, lakapları veya fizikî özellikleri dikkate alınarak yazılmıştır. Defterde şahıslar yazılırken fiziki yapıları da dikkate alınmıştır. Buna göre; uzun boylu, orta boylu, aksakallı, kara sakallı, kara bıyıklı, sarı sakallı, sarı bıyıklı, ter bıyıklı gibi tabirler de kullanılmıştır. Ayrıca kayıtlarda, şahısların dini statülerine Hacı, Hafız, Molla, Derviş, İmam, Müezzin, gibi unvanlar ile işaret edilmiştir. Sosyal statü belirten unvanlara bakıldığında ise ağa, efendi, bey, paşa, gibi unvanlı kişilerin olduğu görülmüştür.

Sonuç olarak, yaptığımız çalışma sonucunda elde edilen veriler tarihsel olmakla birlikte çalışmanın günümüz Kağızman halkının atalarını bulmada yardımcı olabileceği, araştırmalara katkı sağlayabileceği ve bundan sonra nüfus defterleriyle ilgili yapılacak araştırmalara ışık tutabileceği düşünülmektedir.

## KAYNAKÇA

### A. Arşiv Belgeleri

Başbakanlık Osmanlı Arşivi BOA, *NFS.d* 2782.

### B. Araştırma ve İnceleme Eserleri

ACUN, Fatma, “Osmanlı Tarihi Araştırmalarının Genişleyen Sınırları: Defteroloji”, *Türk Kültürü İncelemeleri Dergisi*, S. 1, İstanbul 2000, s. 319-332.

AKYEL Salih, SERTEL, Savaş, “Osmanlı Nüfus Defterlerinin Tarih Yazımındaki Yeri: 1840 Tarihli Çarsancak Kazası Gayrimüslim Nüfus Defteri Örneği”, *Journal of History on Future*, C. 1, S. 1, Aralık 2015, s. 78-98.

BAŞARAN, Mehmet, “1830-1842 Yılları Arasında Nüfus Defterleri Kapsamında Ödemiş ve Köyleri”, *Adnan Menderes Üniversitesi Sosyal Bilimler Enstitüsü Dergisi*, C. 4, S. 3, Aydın 2017, s. 307-321.

BOZKURT, Nebi, “Nüfus”, *DİA*, C. 33, Türkiye Diyanet Vakfı Yay., Ankara 2007, ss. 293.

BUDAK, Muhsin Ertürk, “Doğu Anadolu’nun Kayaüstü Resimleri (Kars-Kağızman)”, *KMÜ Sosyal ve Ekonomik Araştırmalar Dergisi*, C. 16, S. 2, Aralık 2014, s. 68-71.

CEYLAN, Alpaslan, “Kağızman’da Tarihi ve Arkeolojik Araştırmalar”, *Sosyal Bilimler Enstitüsü Dergisi*, S. 1, Kars 2008, s. 73-92.

CEYLAN, Nezahat, *Kağızman’da Tarihi ve Arkeolojik Araştırmalar*, Kafkas Üniversitesi Sosyal Bilimler Enstitüsü, Kars 2007, (Yüksek Lisans Tezi).

DEMİRCİ, Süleyman, KARTAL, Kazım, “1833/34 (H. 1249) Tarihli Kayseri Sancağı, Karahisar-i Develi (Yeşilhisar) ve Talas Kazası Müslim Nüfus Defteri İncelemesi,” *Journal of History Studies*, C. 6, S. 4, Ankara 2014, s. 1-29.

DOĞAN, Aylin, “Osmanlı İmparatorluğu’nda Modern Anlamda Yapılan İlk Nüfus Sayımı Verilerine Göre Antalya Kaleiçi Nüfusu Üzerine Demografik



Bir İnceleme”, *Mediterranean Journal of Humanities*, C. 4, S. 2, Şanlıurfa 2014, s. 71-88.

ELİBOL, “Numan, Osmanlı İmparatorluğu’nda Nüfus Meselesi ve Demografi Araştırmaları”, *İdari Bilimler Fakültesi Dergisi*, C. 12, S. 2, Isparta 2007, s. 135-160.

FEYZİOĞLU, Hamiyet Sezer, “Suşehri Nüfus Sayımı (1835-1843) Örneğinde Nüfus Defterleri”, *Türk Araştırmaları Dergisi*, C. 37, S. 64, Haziran 2018, s. 261-272.

GÜNEŞ, “Mehmet, “Osmanlı Dönemi Nüfus Sayımları ve Bu Sayımları İçeren Kayıtların Tahlili”, *Gazi Akademik Bakış Dergisi*, C. 8, S. 15, Ankara 2014, s. 221-240.

KARAL, Enver Ziya, *Osmanlı İmparatorluğu’nda İlk Nüfus Sayımı 1831*, Başbakanlık Devlet İstatistik Enstitüsü Matbaası, Ankara 1995.

KIRZIOĞLU, M. Fahrettin, *Kars Tarihi*, Işıl Matbaası, İstanbul 1953.

KOÇAK, Zülfiye, DEMİRTAŞ, Mehmet, TAŞKIRAN, Hasan, *XIX. Yüzyılda Ahlât’ın Demografik Durumu*, Gece Kitaplığı Yay., Ankara 2016.

KÜTÜKOĞLU, Mübahat S., “1830 Nüfus Sayımına Göre Mentеше Sancağında Hane Nüfusu”, *The Journal Of Ottoman Studies XXIII*, C. 23, S. 23, İstanbul 2003, s. 75-92.

ORAL, Bülent, “Rus İşgal Dönemi Konut Mimarisi’nden Örnekler”, *Avrasya Uluslararası Araştırmalar Dergisi*, C. 2, S. 4, Ocak 2014, s. 80-95.

ORAL, Bülent, *Kağızman’ın Tarihi Evleri (Rus İşgal Dönemi)*, Yüzüncü Yıl Üniversitesi Sosyal Bilimler Enstitüsü, Van 2004, (Yüksek Lisans Tezi).

ÖZ, Mehmet, “Tahrir”, *DİA*, C. 39, Türkiye Diyanet Vakfı Yay., İstanbul 2010, s. 425-426.

ŞEMSEDDİN SAMÎ, *Kâmûs-i Türkî*, Çağrı Yayınları, İstanbul 2007.

VAROL, Ekrem, *Kağızman ( Kars) Yöresi Cevizlerinin Seleksiyonu*, Iğdır Üniversitesi Fen Bilimleri Enstitüsü, Iğdır 2019, (Yüksek Lisans Tezi).

YÜKSEL, Erol, *Mondros Mütarekesi'nden Kurtuluşa Kağızman ve Çevresinde Ermeni Tedhişi*, Kafkas Üniversitesi Sosyal Bilimler Enstitüsü, Kars 2007, (Yüksek Lisans Tezi).

YÜKSEL, Hasan, “Osmanlı’da Modern Anlamda Yapılan İlk Nüfus Sayımına Göre Divriği’nin Demografik Yapısı”, *Nüfubilim Dergisi*, C. 28, S. 1, Ankara 2007, s. 73-89.





**EKLER**



EK-2:

T.C. BASBAKANLIK OSMANLI ARŞİNİ DAİRE BAŞKANLIĞI (BOA)

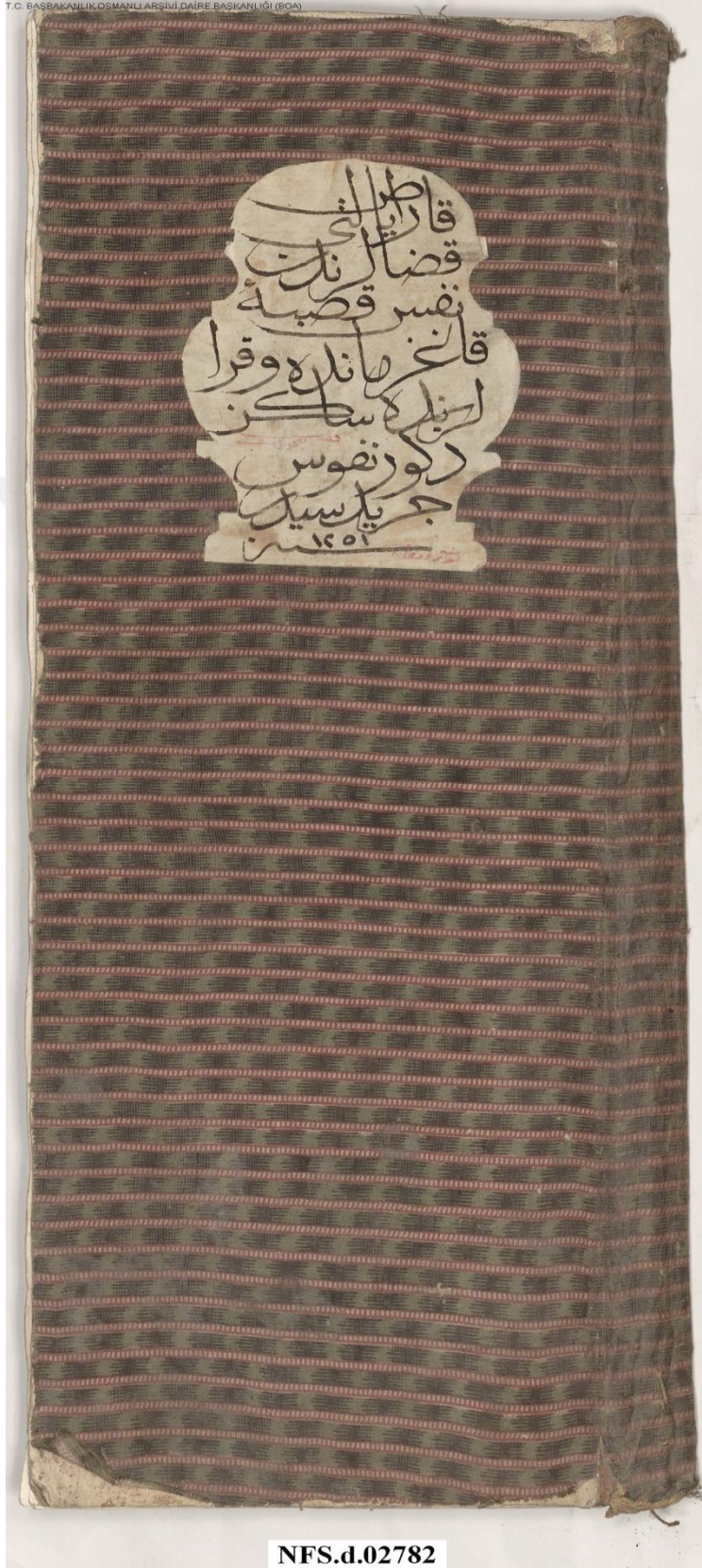

NFS.d.02782

**EK-3:**

T.C. BAŞBAKANLIK OSMANLI ARŞİVİ DAİRE BAŞKANLIĞI (BOA)

OSMANLI ARŞİVİ  
NFS 2782

ارزوم خاچه لوی  
خاچه

| ردیف | موصوفه          | مقدار    | نفس      |
|------|-----------------|----------|----------|
| ۱    | نصرت صبه کتختا  | ۰۰۰۰۰۰۰۰ | ۰۰۰۰۰۰۰۰ |
| ۲    | قره طبره بند    | ۰۰۰۰۰۰۰۰ | ۰۰۰۰۰۰۰۰ |
| ۳    | قره پاشو کتختا  | ۰۰۰۰۰۰۰۰ | ۰۰۰۰۰۰۰۰ |
| ۴    | قره کتختا       | ۰۰۰۰۰۰۰۰ | ۰۰۰۰۰۰۰۰ |
| ۵    | قره قوزل        | ۰۰۰۰۰۰۰۰ | ۰۰۰۰۰۰۰۰ |
| ۶    | قره چیل         | ۰۰۰۰۰۰۰۰ | ۰۰۰۰۰۰۰۰ |
| ۷    | قره چیل         | ۰۰۰۰۰۰۰۰ | ۰۰۰۰۰۰۰۰ |
| ۸    | قره قورلا اوکلی | ۰۰۰۰۰۰۰۰ | ۰۰۰۰۰۰۰۰ |
| ۹    | قره قوروقوطل    | ۰۰۰۰۰۰۰۰ | ۰۰۰۰۰۰۰۰ |
| ۱۰   | قره قوروراست    | ۰۰۰۰۰۰۰۰ | ۰۰۰۰۰۰۰۰ |
| ۱۱   | نصرت کتختا      | ۰۰۰۰۰۰۰۰ | ۰۰۰۰۰۰۰۰ |
| ۱۲   | قره کتختا       | ۰۰۰۰۰۰۰۰ | ۰۰۰۰۰۰۰۰ |
| ۱۳   | قره چیل         | ۰۰۰۰۰۰۰۰ | ۰۰۰۰۰۰۰۰ |
| ۱۴   | قره چیل         | ۰۰۰۰۰۰۰۰ | ۰۰۰۰۰۰۰۰ |
| ۱۵   | قره پاشو کتختا  | ۰۰۰۰۰۰۰۰ | ۰۰۰۰۰۰۰۰ |
| ۱۶   | قره پاشو کتختا  | ۰۰۰۰۰۰۰۰ | ۰۰۰۰۰۰۰۰ |
| ۱۷   | قره پاشو کتختا  | ۰۰۰۰۰۰۰۰ | ۰۰۰۰۰۰۰۰ |
| ۱۸   | قره پاشو کتختا  | ۰۰۰۰۰۰۰۰ | ۰۰۰۰۰۰۰۰ |
| ۱۹   | قره پاشو کتختا  | ۰۰۰۰۰۰۰۰ | ۰۰۰۰۰۰۰۰ |
| ۲۰   | قره پاشو کتختا  | ۰۰۰۰۰۰۰۰ | ۰۰۰۰۰۰۰۰ |
|      |                 | ۰۰۰۰۰۰۰۰ | ۰۰۰۰۰۰۰۰ |

T. C.  
BAŞBAKANLIK  
ARŞİV DAİRESİ BAŞKANLIĞI

01/06/1251 NB  
C 16775

قره پاشو کتختا

NFS.d.02782

EK-4:

T.C. BAŞBAKANLIK OSMANLI ARŞİVİ DİRE BAŞKANLIĞI (BOA)

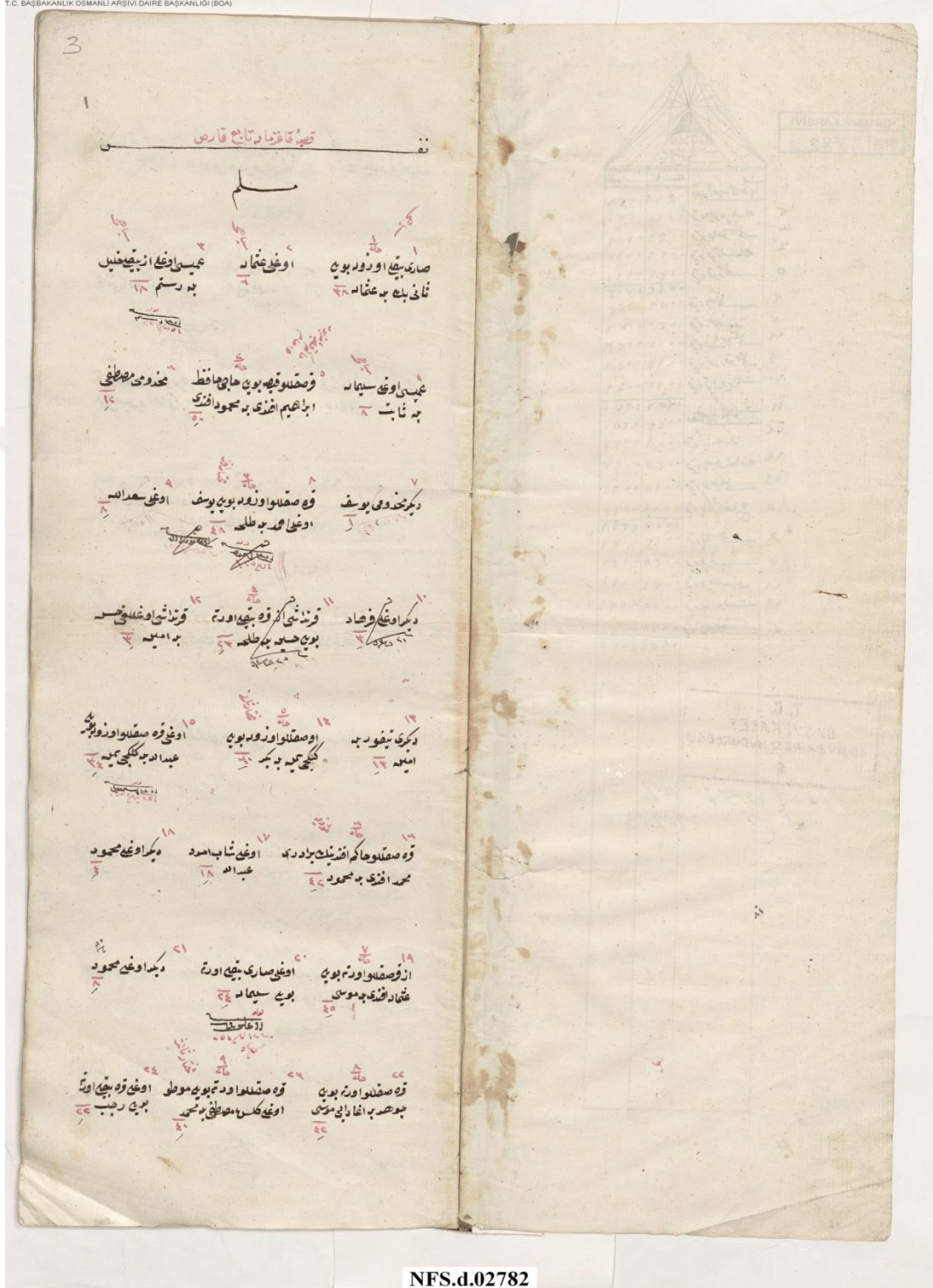

NFS.d.02782