

**KEVSERÎ MECMUASI'NDA BULUNAN BÜYÜK USÛLLÜ
PEŞREVLERİN TRANSKRİPSİYONU VE İNCELENMESİ**

Tolga OTER

**DOKTORA TEZİ
TÜRK MÜZİĞİ ANABİLİM DALI**

**GAZİ ÜNİVERSİTESİ
GÜZEL SANATLAR ENSTİTÜSÜ**

HAZİRAN 2016

Danışman: Yrd. Doç. Dr. Emrah HATİPOĞLU

Türk Müziği, Gazi Üniversitesi

Bu tezin, kapsam ve kalite olarak Doktora Tezi olduğunu onaylıyorum/~~onaylamıyorum~~

Başkan: Doç. Dr. Serdar ÇAKIRER

Müzik Eğitimi, Necmettin Erbakan Üniversitesi

Bu tezin, kapsam ve kalite olarak Doktora Tezi olduğunu onaylıyorum/~~onaylamıyorum~~

Üye: Doç. Dr. Sevilay ÇINAR

Türk Müziği, Gazi Üniversitesi

Bu tezin, kapsam ve kalite olarak Doktora Tezi olduğunu onaylıyorum/~~onaylamıyorum~~

Üye: Doç. Dr. Cenk GÜRAY

Türk Müziği, Yıldırım Beyazıt Üniversitesi

Bu tezin, kapsam ve kalite olarak Doktora Tezi olduğunu onaylıyorum/~~onaylamıyorum~~

Üye: Doç. Dr. Burçin UÇANER ÇİFDALÖZ

Türk Müziği, Gazi Üniversitesi

Bu tezin, kapsam ve kalite olarak Doktora Tezi olduğunu onaylıyorum/~~onaylamıyorum~~

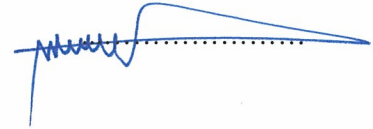

Tez Savunma Tarihi:

16.06.2016

Jüri tarafından kabul edilen bu tezin Doktora Tezi olması için gerekli şartları yerine getirdiğini onaylıyorum.

Prof. Aysen SOYSALDI
Güzel Sanatlar Enstitüsü Müdürü

ETİK BEYAN

Gazi Üniversitesi Güzel Sanatlar Enstitüsü Tez Yazım Kurallarına uygun olarak hazırladığım bu tez çalışmada;

- Tez içinde sunduğum verileri, bilgileri ve dokümanları akademik ve etik kurallar çerçevesinde elde ettiğimi,
- Tüm bilgi, belge, değerlendirme ve sonuçları bilimsel etik ve ahlak kurallarına uygun olarak sunduğumu,
- Tez çalışmada yararlandığım eserlerin tümüne uygun atıfta bulunarak kaynak gösterdiğimi,
- Kullanılan verilerde herhangi bir değişiklik yapmadığımı,
- Bu tezde sunduğum çalışmanın özgün olduğunu,

bildirir, aksi bir durumda aleyhime doğabilecek tüm hak kayıplarını kabullendiğimi beyan ederim.

Tolga ÖTER
16.06.2016

KEVSERÎ MECMUASI'NDA BULUNAN BÜYÜK USÛLLÜ PEŞREVLERİN
TRANSKRİPSİYONU VE İNCELENMESİ
(Doktora Tezi)

Tolga OTER

GAZİ ÜNİVERSİTESİ
GÜZEL SANATLAR ENSTİTÜSÜ

Haziran 2016

ÖZET

Türk Mûsikîsi'nde edvârlar, mûsikînin nazarî yönlerini ele almaları sebebiyle büyük önem arz ederler. Aynı zamanda edvârlar incelendiğinde Türk Mûsikîsi'nin zaman içinde değişiklikler gösterdiğini de gözler önüne sermektedirler. XVIII. yüzyılda Prens Dimitrus Cantemir tarafından yazılan ve "Kantemiroğlu Edvârı" olarak bilinen kitap, bu farklılıkların en büyük öncülerinden biridir. Kantemiroğlu, Sistemci Okul düşüncesinden ayrılmış ve ve makâm anlatımına yeni bir boyut kazandırmıştır. Edvârında ayrıca saz mûsikîsi repertuvarına da yer vermesi kitabın değerini artırmıştır. Onun ardından gelen hemen aynı yüzyılda yaşamış Nâyî Ali Mustafa Kevserî Efendi'ye ait "Kevserî Mecmuası" adıyla anılan tek nüshalık el yazması eser; Kantemiroğlu nota sistemini sürdüren tek derleme olması, bunun yanı sıra usûl konusunda yazarın getirdiği bazı yenilikler ve Kantemiroğlu'nda yer almayan eserleri barındırması sebebiyle çalışmamıza konu olmuştur. Bu çalışmada, Milli Kütüphâne'den mikrofilm olarak elde edilen Kevserî Mecmuası incelenmiş ve mecmuada yer alan büyük usûllerin ve bu usûllerle bestelenmiş peşrevlerin transkripsiyonu yapılmıştır. Çalışmaya ışık tutması bakımından öncelikle, mecmuanın genel tanıtımı yapılmış ve yazarı hakkında bilgi verilmiştir. Bunun yanı sıra mecmuada kullanılan Kantemiroğlu nota yazım sistemine değinilmiş ve transkripsiyonu yapılacak eserlerin, usûl, makâm ve bestekârlarına göre listesi verilmiştir. Kantemiroğlu Edvârı'nda yer almayıp sadece Kevserî Mecmuası'nda bulunan büyük usûllerde bestelenmiş peşrevler, Arel-Ezgi-Uzdilek sistemine göre yeniden yazılmış, aynı zamanda mecmuadaki usûl kalıpları, notada her bir satırının altında gösterilmiştir. Eserler, bestelendikleri usûllerin büyüklükleri göz önüne alınarak küçükten büyüğe doğru tasnif edilmiş, bu sıralama dâhilinde aynı makâmda olanlar ardı ardına verilmiştir. Mecmuada, daha önce hiçbir kaynakta rastlanmayan ve büyük usûllerle bestelenmiş toplam 102 adet peşrev tespit edilmiştir. Ancak elimizdeki mikrofilm kopyasında bazı kısımların deforme olması ve peşrevlerin bir kısmının usûl kalıplarına uymaması sebebiyle çalışmamızda, tespit edilen eserlerden seksen üç kadarının transkripsiyonu yapılabilmüş, bunun yanında on dört adet usûlün çevirisine yer verilmiştir. Transkripsiyon sırasında karşılaşılan sorunlara ve Kevserî'nin nota yazımında görülen uygulamalara sonuç kısmında ayrıca değinilmiştir. Dönem itibariyle Kantemiroğlu ile Abdülbâkî Nâsır Dede arasında bir köprü olma niteliği taşıyan Kevserî'ye ait bu eserde; usûl konusunda bize sunduğu yenilikçi yaklaşımlar vardır. Bu çalışmaya ek olarak bundan sonra yapılacak olan araştırmalarda bu yaklaşımların konu edinilmesi, bu alana önemli bir katkı sağlayacaktır. Bununla beraber, çevirisini yaptığımız eserlerin, günümüz icrâcıları tarafından seslendirilmesi, dönemin mûsikî anlayışını yaşatmamız ve daha iyi anlamamız açısından faydalı olacaktır.

Bilim Kodu : 401.7.024
Sayfa Adedi : 330
Anahtar Kelimeler : Klasik Türk Mûsikîsi, Kevserî, Edvâr, Kantemiroğlu Notası, Usûl
Danışman : Yrd. Doç. Dr. Emrah HATİPOĞLU

THE TRANSCRIPTION AND ANALYSIS OF THE BIG USÛL PESHREVS COMPOSED IN
KEVSERÎ JOURNAL

(Ph.D. Thesis)

Tolga OTER

GAZİ UNIVERSITY
GRADUATE SCHOOL OF FINE ARTS

June 2016

ABSTRACT

In Turkish Music, edvârs (makams; a system of melody types in Turkish classical music) are of major significance as they address to theoretical aspects of music. At the same time, when edvârs are examined, they reveal that Turkish classical music underwent change in time. The book known as “Kantemiroğlu Edvârı” written by Prince Dimitrus Cantemir in the XVIIIth century is one of the greatest pioneers of these differences. Different from the edvar tradition, Kantemiroğlu separated from the thought of Systematics School and also included the repertoire of saz (Turkish music instruments) music in his edvâr. “Kevserî Journal”, a single copy manuscript written by Nâyî Ali Mustafa Kevserî Efendî, who came after him and lived in the same century, has been the subject of our study as it is the only collection that maintained the Kantemiroğlu musical note system and also included some reforms regarding usûl, brought by the author and also some music pieces that were not included in Kantemiroğlu. In this study, Kevserî Journal, obtained as microfilm in the National Library, was examined and transcriptions of the big usûls included in this journal and the peshrevs composed in such usûls were made. In terms of shedding light to the study, primarily an overall presentation of the journal was made and information about the author was provided. Furthermore, the Kantemiroğlu musical note system used in the journal was discussed and a list of music pieces whose transcriptions were made was provided according to their usûl, makâm and composers. Those peshrevs composed in big usûls, which were not included in Kantemiroğlu Edvârı but in Kevserî Journal, were rewritten according to Arel-Ezgi-Uzdilek system, at the same time usûl templates in the journal were shown under each line in the musical note sheet. The music pieces were classified from small to big according to the size of usûls they were composed of, those with the same makams were given consecutively in this order. In the journal, a total of two hundreds peshrevs, which hadn't been previously seen in any source and were composed in big usûls, were determined. However, only eightythree peshrevs could be transcribed as some parts of the microfilms at our disposal were deformed and some of the peshrevs did not fit in the usûl templates, and also translation of fourteen usûls were included. Problems encountered during transcription and the applications seen in Kevserî's note writing were also discussed in the conclusion part. Innovative approaches with respect to usûls provided by this piece of work, which was written by Kevserî, who served as a bridge between Kantemiroğlu and Abdûlbâkî Nâsır Dede as of his period, should be examined in more detail by the researches to do work in this area. Furthermore, performing these musical pieces we have translated by contemporary performers will be useful in terms of reviving and grasping a better understanding of the musical understanding of the period.

Science Code : 401.7.024
Number of Pages : 330
Keywords : Classical Turkish Music, Edvâr, Kantemiroğlu Musical Note, Usûl
Advisor : Asst. Assoc. Dr. Emrah HATİPOĞLU

TEŞEKKÜR

Bu çalışmanın ortaya çıkmasında tecrübelerini, birikimlerini ve desteğini benden esirgemeyen danışmanım ve değerli arkadaşım Yrd. Doç. Dr. Emrah HATIPOĞLU'na, tez konusuna beni yönlendiren Yrd. Doç. Dr. Recep USLU'ya, değerli vakitlerini bana ayıran tez izleme komitesi üyelerinden Doç. Dr. Cenk GÜRAY ve Doç. Dr. Sevilay ÇINAR'a, farklı teknik konularda bana her zaman yardım eden meslektaşım Öğr. Gör. Serkan GÜNALÇİN'e ve tezi yazarken tezin her aşamasında destek ve yardımlarını esirgemeyen kıymetli eşim Doç. Dr. Serda TÜRKEL OTER'e teşekkürlerimi bir borç bilirim.

İÇİNDEKİLER

	Sayfa
ÖZET	iv
ABSTRACT.....	v
TEŞEKKÜR.....	vi
İÇİNDEKİLER	vii
ÇİZELGELERİN LİSTESİ.....	ix
ŞEKİLLERİN LİSTESİ.....	x
NOTALARIN LİSTESİ.....	xi
1. GİRİŞ.....	1
2. YÖNTEM.....	5
2.1. Araştırma Modeli	5
2.2. Evren ve Örneklem	5
2.3. Verilerin Toplanması	6
2.4. Verilerin Tahlili.....	6
3. NÂYİ MUSTAFA KEVSERÎ VE KEVSERÎ MECMUASI'NIN GENEL ÖZELİKLERİ.....	7
3.1. Nâyî Mustafa Kevserî	7
3.2. Kevserî Mecmuası'na Ait Genel Bilgiler.....	7
3.2.1. Mecmûanın dış tanıtımı	8
3.2.2. Mecmûanın iç tanıtımı	8
4. KANTEMİROĞLU NOTA SİSTEMİ.....	11
4.1. Kantemiroğlu	11
4.2. Kantemiroğlu Nota Yazım Sistemi.....	12
4.2.1. Kantemiroğlu Nota Yazım Sistemi'nde Perdeler	13
4.2.2. Kantemiroğlu Nota Yazım Sistemi'nde Süreler	14

5. TRANSKRİPSİYONU YAPILAN PEŞREVLERİN LİSTESİ	17
5.1. Transkripsiyonu Yapılan Peşrevlerin Usûllerine Göre Eserler Listesi	17
5.2. Transkripsiyonu Yapılan Peşrevlerin Makâmalarına Göre Eserler Listesi	18
5.3. Transkripsiyonu Yapılan Peşrevlerin Bestekârlarına Göre Eserler Listesi.....	20
6. KEVSERÎ MECMUASI'NDA BULUNAN BÜYÜK USÛLLER.....	23
7. ESERLERİN TRANSKRİPSİYONU	35
8. SONUÇ VE ÖNERİLER	219
8.1.Sonuçlar	219
8.2. Öneriler	221
KAYNAKLAR	223
EKLER.....	225
Ek-1. Kevserî Mecmuası'nda Bulunan Büyük Usûller.....	226
Ek-2. Transkripsiyonu Yapılan Peşrevlerin Orijinal Notaları	233
ÖZGEÇMİŞ	316

ÇİZELGELERİN LİSTESİ

Çizelge	Sayfa
Çizelge 4.1. Kantemiroğlu Nota Yazım Sisteminde Perde İşaretleri.....	15

ŞEKİLLERİN LİSTESİ

Şekil	Sayfa
Şekil 6.1. Fahte Usûlü.....	23
Şekil 6.2. Hezec Usûlü.....	23
Şekil 6.3. Çember Usûlü	24
Şekil 6.4. Evsat Usûlü.....	24
Şekil 6.5. Devr-i Kebîr Usûlü	25
Şekil 6.6. Remel Usûlü	25
Şekil 6.7. Darbeyn Usûlü	26
Şekil 6.8. Muhammes Usûlü.....	27
Şekil 6.9. Hafif Usûlü	28
Şekil 6.10. Berefşân Usûlü.....	29
Şekil 6.11. Sakîl Usûlü.....	30
Şekil 6.12. Hâvi Usûlü	31
Şekil 6.13. Darb-ı Fetih Usûlü	32
Şekil 6.14. Zencîr Usûlü	34

NOTALARIN LİSTESİ

Nota	Sayfa
7.1. Acemler'e Ait Bayâtî Peşrev	35
7.2. Bestekârı Meçhûl Bayâtî Peşrev	37
7.3. Solakzâde'nin Bûselik Peşrevi.....	38
7.4. Bestekârı Meçhûl Çargâh Peşrev	40
7.5. Bestekârı Meçhûl Dügâh Peşrev	42
7.6. Lâlezâr'a Ait Evc Peşrev	44
7.7. Dede'ye Ait Hûzî Peşrev	46
7.8. Hünkâr'a Ait Hüseyinî Peşrev	48
7.9. Şerîf'a Ait Nevâ Peşrev	50
7.10. Bestekârı Meçhûl Sabâ Peşrev	52
7.11. Bestekârı Meçhûl Uzzâl Peşrev	54
7.12. Bestekârı Meçhûl Arazbâr Peşrev	56
7.13. Lahnî Dervîş Mehmed'e Ait Rast Peşrev	58
7.14. Acemler'e Ait Acem Peşrev	60
7.15. Acemler'e Ait Acem Peşrev	62
7.16. Âmâ İbrâhim'e Ait Acem Peşrevin Notası	64
7.17. Bestekârı Meçhûl Arazbâr Peşrevin Notası	65
7.18. Bestekârı Meçhûl Hüseyinî Peşrevin Notası.....	68
7.19. Eyyûbi'ye Ait Hüseyinî Peşrevin Notası	72
7.20. Acemler'e Ait Nişâbûr Peşrevin Notası.....	74
7.21. Bestekârı Meçhûl Segâh Peşrevin Notası	76
7.22. Bestekârı Meçhûl Uşşâk Peşrevin Notası	79
7.23. Acemler'e Ait Uzzâl Peşrevin Notası	81
7.24. Acemler'e Ait Acem Peşrevin Notası.....	83

Nota	Sayfa
7.25. Acemler'e Ait Acem Peşrevin Notası.....	84
7.26. Kanboso'ya Ait Acem-Aşîrân Peşrevin Notası	85
7.27. Acemler'e Ait Bayâtî Peşrevin Notası.....	86
7.28. Behrâm'a Ait Bayâtî Peşrevin Notası.....	87
7.29. Köhne Çehâr'a Ait Bayâtî Peşrevin Notası	89
7.30. Bestekârı Meçhul Çargâh Peşrevin Notası	91
7.31. Acemler'e Ait Hüseyinî Peşrevin Notası.....	93
7.32. Acemler'e Ait Hüseyinî Peşrevin Notası.....	94
7.33. Edirnevî Ahmed'e Ait Hüseyinî Peşrevin Notası	97
7.34. Karga Ferruh'a Ait Hüseyinî Peşrevin Notası	99
7.35. Sultan Veled'e Ait Hüseyinî Peşrevin Notası.....	103
7.36. Ağa Mü'min'e Ait Irak Peşrevin Notası.....	106
7.37. Acemler'e Ait Nevâ Peşrevin Notası.....	107
7.38. Bestekârı Meçhûl Pencgâh Peşrevin Notası	109
7.39. Acemler'e Ait Sünbüle Peşrevin Notası	111
7.40. Bestekârı Meçhûl Uzzâl Peşrevin Notası.....	113
7.41. Acemler'e Ait Hüseyinî Peşrevin Notası.....	117
7.42. Bestekârı Meçhûl Nevâ Peşrevin Notası.....	120
7.43. Acemler'e Ait Acem Peşrevin Notası.....	122
7.44. Kâfiristan'a Ait Hüseyinî Peşrevin Notası.....	125
7.45. Bestekârı Meçhûl Kürdî Peşrevin Notası.....	128
7.46. Kemânî'ye Ait Nevâ Peşrevin Notası	130
7.47. Arabzâde'ye Ait Şehnâz Peşrevin Notası	132
7.48. Bestekârı Meçhûl Uşşâk Peşrevin Notası	135
7.49. Acemler'e Ait Bayâtî Peşrevin Notası.....	137

Nota	Sayfa
7.50. Mâh'ı Dünyâ'ya Ait Gerdâniye Peşrevin Notası.....	139
7.51. Bestekârı Meçhûl Hisâr Peşrevin Notası.....	141
7.52. Bestekârı Meçhûl Kürdî Peşrevin Notası.....	143
7.53. Bestekârı Meçhûl Segâh Peşrevin Notası.....	145
7.54. Acemler'e Ait Acem Peşrevin Notası.....	147
7.55. Acemler'e Ait Acem Peşrevin Notası.....	149
7.56. Sernâyî Ahmed'e Ait Acem Peşrevin Notası.....	151
7.57. Bestekârı Meçhûl Bestenigâr Peşrevin Notası.....	153
7.58. Bestekârı Meçhûl Bûselik-Aşîrân Peşrevin Notası.....	156
7.59. Mehmed Eyyûbî'ye Ait Hüseyinî Peşrevin Notası.....	157
7.60. Tatar Hân'a Ait Hüseyinî Peşrevin Notası.....	159
7.61. Bestekârı Meçhûl Hüseyinî Peşrevin Notası.....	161
7.62. Tatar Hân'a Ait Nevâ Peşrevin Notası.....	163
7.63. İtrî'ye Ait Nühüft Peşrevin Notası.....	165
7.64. Acemler'e Ait Rast Peşrevin Notası.....	167
7.65. Benli'ye Ait Rehâvî Peşrevin Notası.....	168
7.66. İtrî'ye Ait Rehâvî Peşrevin Notası.....	171
7.67. Hindîler'e Ait Şehnâz Peşrevin Notası.....	173
7.68. Ser- Nâyî Ahmed'e Ait Şehnâz Peşrevin Notası.....	174
7.69. Şerîf'e Ait Uşşâk Peşrevin Notası.....	176
7.70. Acemler'e Ait Hüseyinî Peşrevin Notası.....	178
7.71. Bestekârı Meçhûl Nevâ Peşrevin Notası.....	180
7.72. Şehzâde'ye Ait Nühüft Peşrevin Notası.....	182
7.73. Bestekârı Meçhûl Acem-Aşîrân Peşrevin Notası.....	185
7.74. Bestekârı Meçhûl Bûselik- Aşîrân Peşrevin Notası.....	188
7.75. Bestekârı Meçhûl Bûselik Peşrevin Notası.....	191

Nota	Sayfa
7.76. Bestekârî Meçhûl Evc Peşrevin Notası.....	194
7.77. Acemler'e Ait Hüseyinî Peşrevin Notası.....	197
7.78. Bestekârî Meçhûl Sabâ Peşrevin Notası.....	200
7.79. Bestekârî Meçhûl Uşşâk Peşrevin Notası.....	204
7.80. Bestekârî Meçhûl Uzzâl Peşrevin Notası.....	207
7.81. Acemler'e Ait Evc Peşrevin Notası.....	210
7.82. Sir-Ud Mehmed Çelebi'ye Ait Râhatü'l-Ervâh Peşrevin Notası.....	213
7.83. Bestekârî Meçhûl Rast Peşrevin Notası.....	216

1. GİRİŞ

Doğu Mûsikîsi, çok eski çağlardan bu yana, nazari temelleri oluşturulan ve bu alanda pek çok kuramcının çalışmalarıyla irdelendiği, dünyanın en zengin mûsikî kültürlerinden biridir. Özellikle Türk Mûsikî nazariyatı alanında, önemli mûsikîşinâslar tarafından, çok sayıda eserler verilmiş ve bu çok değerli mûsikînin kuramları oluşturulmaya çalışılmıştır.

Doğu mûsikîsinin, nazariyat yönünden ilk defa sistematik bir biçimde ele alan çalışmalar; Sistemci Okul'un kurucusu olarak bilinen, XIII. yüzyılda yaşamış Azerî büyük mûsikî bilgini Safiyüddin Abdülmü'min Urmevî tarafından başlamıştır. Safiyüddin Abdülmü'min Urmevî'den sonra bu sistemin ikinci büyük mimarı, kendisinden yaklaşık 70 sene kadar sonra gelen Abdülkadir bin Gaybiyü'l Hâfız el- Merâgî, -kısa adı ile Abdülkadir Merâgî- olmuş, okulun temelleri, uygulamalardaki esaslara göre anlatılarak mükemmel bir âbideye dönüşmüştür. Bu mükemmellik o kadar etkili olmuştur ki, mûsikîmiz, sarsılmadan, çok az bazı değişikliklerle, 700 sene bu sistem içerisinde yaşamını sürdürmüştür. (Kutluğ 2000: 26)

Sistemci okul dâhilinde yazılan kuram kitaplarında daha çok Türk Mûsikînin nazariyatını açıklamaya çalışıldığı fakat icrâ ve eser aktarımı yönünden önemi olmadığı görülmektedir. Bunun sebebi olarak bu dönemlerde notanın sadece mûsikî dizilerini göstermek için kullanılması yani tamamen nazari amaçlara hizmet etmesi olduğu söylenebilir.

Türk Mûsikîsi için özel bir notalama yöntemi icad ederek bunu kuram ve icra ile bağlantılı kullanan ilk mûsikî bilgini Prens Dimitrie Cantemir (1673-1723)'dir. Kısaca "Kantemiroğlu Edvârî" olarak bilinen, asıl adı "Kitâbu 'İlmi'l-Mûsikî 'alâ vechi'l- Hurûfât" olan kitapta, Kantemir, mûsikînin kuramsal temellerini, uygulamaya ilişkin yönleriyle ilk kez bir arada ele almıştır. Kantemiroğlu Edvârî, yazıldıktan kısa süre sonra mûsikî çevrelerinin ilgisini çekmiştir. Bu nedenle kitabın pek çok nüshası yazılmıştır. Bu nüshalar arasında en önemli görünen; mevlevî bir mûsikîşinas olan Nâyî Mustafa Kevserî'ye ait olan risâledir. (Popescu-Judetz, 2000: 9)

Kantemir'in mûsikî kitabındaki eserleri aynı nota sistemiyle veren tek nüsha olması bakımından; Kevserî'nin, "Kevserî Mecmuası" adıyla bilinen eseri, büyük bir önem arz etmektedir. Ancak bu risaleyi çok daha önemli kılan, Kantemiroğlu Edvârî'nda yer almayan ve dönemin saz mûsikîsi repertuarından oluşmuş yaklaşık yüz altmış iki tane saz eserini

içermesidir. Bu eseri önemli kılan bir diğer unsur da; usûl konusundaki farklı yaklaşımlardır. Nayi Ali Mustafa Kevserî, Kantemiroğlu'nun usûllerle ilgili yarım bıraktığı yenilikleri bu eserinde tamamlamıştır. (Popescu-Judetz, 2000: 9)

Bu çalışmada, XVIII. yüzyılda yaşamış Nâyî Mustafa Kevserî Efendi tarafından yazılan ve içeriğinde 500 adet saz eseri ihtiva eden Kevserî Mecmuası, genel hatlarıyla incelenmiş ve Kantemiroğlu Edvarı'nda bulunmayan eserler tespit edilmiştir.

Kevserî mecmuasında yer alan büyük usûllerin transkripsiyonu yapılmış ve bu usûllerde gün yüzüne çıkarılmamış seksen üç adet peşrev günümüz nota yazım sistemine göre tekrar yazılmıştır. Müelifin, Kantemiroğlu'na ait nota yazım sistemini kullanırken yaptığı farklı uygulamalar tespit edilerek yine günümüz nota yazım sistemindeki işaretlere göre belirtilmiştir. Eserlerin transkripsiyonu sırasında karşılaşılan zorluklar sonuç bölümünde ayrıca ifade edilmiştir.

Problem Durumu

Bilindiği gibi, mûsikîmizin temel eğitim ve aktarım yöntemi olarak kullanılan meşk yöntemi, kendine has birçok avantajının yanı sıra bazı dezavantajları da beraberinde getirmiştir. Özellikle repertuar aktarımı konusunda yazılı olmayan ve sadece insan hafızasının kabiliyetine teslim edilen mûsikî eserlerinin, zaman içerisinde değişmesine veya yok olmasına neden olmuştur.

Türk Mûsikîsi'ne dair sınırlı sayıdaki yazılı kaynaklardan elde edilen her bir bilgi bu sanatı anlamamız ve daha iyi yorumlamamız açısından son derece önemlidir. XVIII. yüzyıl saz eserleri repertuarının büyük bir bölümünü içinde barındıran Kevserî Mecmuası'nın incelenmesi, bu sebeplerden dolayı gereklilik arz etmektedir.

Bu çalışmada, Kevserî Mecmuası'nda saklı kalmış büyük usûllerdeki peşrevler ve bu usûllerin kullanımları gün yüzüne çıkarılarak, dönemin mûsikî anlayışını daha iyi kavramamız amaçlanmıştır.

Problem Cümlesi

Kevserî Mecmuası'nda yer alan büyük usûllerin ve bu usûllerde bestelenmiş peşrevlerin transkripsiyonu nasıl olmalıdır?

Alt Problemler

1. Transkripsiyonu yapılan peşrevlerin usûlleri nelerdir?
2. Transkripsiyonu yapılan peşrevlerin makâmı nelerdir?
3. Transkripsiyonu yapılan peşrevlerin bestekârları kimlerdir?

Amaç

Bu çalışmanın amacı;

- Kevserî Mecmuası'nda bulunan ve henüz gün yüzüne çıkarılmamış, büyük usûllerde bestelenmiş Peşrevlerden oluşan saz eserlerini günümüz notasına çevirerek, Türk Mûsikîsi saz eserleri repertuvarına katkıda bulunmak,
- Makâm ve usûl ile ilgili araştırmalar için yeni nüshalar ortaya çıkarmaktır.

Önem

Kevserî Mecmuası olarak anılan yazma, on sekizinci yüzyılın ilk yarısına ait çok sayıda saz eserini bulundurması ve Kantemiroğlu'nun nota sistemini sürdüren tek derleme olmasıyla dikkat çekmektedir.

Kantemiroğlu ile Abdülbâkî Nâsır Dede'nin kitapları arasında bir köprü niteliğinde olan Kevserî Mecmuası'nın günümüze intikali oldukça önemlidir. Ne var ki çok geniş bir çalışma alanına sahip olan bu mecmuada, öncelik verilmesi gereken hususlardan ilki; dönemin mûsikî anlayışının daha iyi kavranması bakımından, Kevserî tarafından derlenen ve henüz ortaya çıkarılmamış peşrevlerin günümüz notasına çevrilmesidir. Diğer önemli husus ise; mecmuada yer alan büyük usûllerin günümüze aktarımının yapılmasıdır.

Bu çalışma, günümüz notasına çevrilecek olan eserler ve ortaya konacak usûller ile dönemin mûsikî anlayışını daha iyi kavramamızı sağlayacak olması bakımından ve bazı bestekârların varlığına dair bir belge niteliği taşımasından dolayı önem arz etmektedir.

Varsayımlar

Bu araştırma;

- Ulaşılabilen verilerin bu araştırma için yeterli olduğu,
- Veri toplama yönteminin bu araştırma için doğru bir teknik olduğu,
- Araştırma için seçilen eserlerin günümüz notasına çevirisi ile ilgili kaynakların yeterli olduğu varsayımından hareket edilecektir.

Sınırlılıklar

Bu araştırma;

- Kevserî Mecmuası'nda yer alan, daha önce hiçbir kaynakta bulunmayan ve günümüz notasına çevirisi yapılmamış büyük usûllü peşrev formunda eserler,
- Kevserî Mecmuası'nda bulunan ve günümüz notasına çevirisi yapılmamış peşrevlerde kullanılan büyük usûller ile sınırlandırılmıştır.

2. YÖNTEM

Bu bölümde araştırmanın modeli, evren ve örnekleme, araştırmada kullanılan veri toplama teknikleri ve verilerin tahlili üzerine açıklamalar yer almaktadır.

2.1. Araştırma Modeli

Bu araştırmada betimsel yöntem kullanılmıştır. Bu yöntem doğrultusunda çalışma şu şekilde ilerlemiştir; Millî Kütüphâne'den mikrofilm olarak elde edilen mecmua genel özellikleri bakımından incelenmiş ve kabaca tanıtımı yapılmıştır. Mecmuada bulunan daha önce çevirisi yapılmamış büyük usüllü peşrevler ve usûllerini tarif eden yerler tespit edilmiştir. Tespit edilen eserlerin, usûlleri, makâmı ve bestekârları listeler halinde verilmiştir. Bu tespitler sırasında mecmuayı kısa bir süre inceleme fırsatı bulan Eugenia Popescu-Judet'ın "Kevserî Mecmuası Üstüne Karşılaştırmalı Bir İnceleme" adlı kitabından da faydalanılmıştır. Tespit edilen usûllerin, mecmuadaki tarifleri günümüz anlayışında tekrar yazıldıktan sonra, Kantemiroğlu'na ait harf notası ile yazılmış olan eserler, Arel-Ezgi-Uzdilek nazariyat sistemine uydurularak günümüzde kullanılan nota yazım şekline çevrilmiştir. Bu çeviri, mecmuadaki usûl kalıplarına göre yapılmış ve peşrevlerin bu kalıplar doğrultusunda okunabilmesi amacıyla usûller, notanın her bir satırı altında gösterilmiştir. Eserler, yazıldıkları usûlün zamanına göre küçükten büyüğe doğru sıralanarak tasnif edilmiş ve bu sıralama içerisinde aynı makâmda olan eserler ardı ardına verilmiştir.

Elimizdeki mikrofilm nüshasında okunamayacak şekilde tahrip olmuş sayfalarda yer alan harf notalarının çevirisi yapılamamıştır. Aynı zamanda usûl kalıplarına uygun düşmeyen eserlerin çevirisine de yer verilmemiştir. Bu eserler toplam yirmi iki tanedir.

2.2. Evren ve Örneklem

Bu araştırmanın evreni; XVIII. yüzyılda yaşamış Nâyî Mustafa Kevserî Efendi tarafından yazılmış, Kevserî Mecmuası olarak bilinen ve içeriğinde 500 adet saz eseri bulunan mûsikî risalesidir.

Örneklem ise; Kevserî Mecmuası'ndaki günümüz notasına çevirisi yapılmamış 102 adet büyük usüllü peşrev ve bu peşrevlere ait usûllerdir.

2.3. Verilerin Toplanması

Bu arařtırmada kullanılacak veriler kaynak ve arřiv taraması yoluyla elde edilmiřtir. Millî Kütüphaneden elde edilen mikrofilm, esas alınmıřtır.

2.4. Verilerin Tahlii

Mikrofilm olarak elde edilen mecmuada belirlenen peřrevler Kantemirođlu nota sisteminden günümüz nota sistemine çevrilirken, XVIII. yüzyılda yazılmıř ve aynı zamanda bu nota yazım sisteminin sahibi olan Kantemirođlu Mecmuası'nın Yalçın TURA tarafından yapılan çevirisine başvurulmuřtur.

3. NÂYİ MUSTAFA KEVSERÎ VE KEVSERÎ MECMUASI'NİN GENEL ÖZELİKLERİ

3.1. Nâyi Mustafa Kevserî

Mustafa Kevserî, tam adıyla Nâyi Ali Mustafa Kevserî Efendi; XVIII. yüzyılda yaşamış olan çok bilgili bir mevlevî musikicisidir. Neyzen olarak da tanınmış ve tahminlere göre 1770 dolaylarında ölmüştür. (Öztuna 1974: 50)

Nâyi Osman Dede'nin çömezlerinden mevlevî bir mûsikîci olan Kevserî, Osman Dede'nin ve Kantemiroğlu'nun yolunda yürüyerek, onlar gibi mûsikîyi notaya alma merakını paylaşmıştır. Kevserî, Kantemiroğlu'nun nota sistemini inceleme ve öğrenme imkânı bulmuş ve onun kaleme aldığı yazmanın asıl nüshâsını elde etmiştir. (Popescu-Judetz, 1998: 13) “Kantemiroğlu Edvârî'nin asıl nüshâsını- on sekizinci yüzyıl başlarından yirminci yüzyılın başlarına kadar geçen iki yüzyıllık süre içinde görüp okuyan, inceleyen bir mûsikî adamı gösterilememiştir. Kantemiroğlu Edvârî'nin asıl nüshâsını değerlendiren tek mûsikî adamı Kevserî'dir.” (Popescu-Judetz, 1998. 9)

Kevserî, Kantemiroğlu'nun eserini Popescu-Judetz'in deyişiyle; “yayıma hazırlamış”, ayrıca Kantemiroğlu'nun “nâ-mevcud” saydığı kimi peşrevleri de zamanın mûsikîcilerinden öğrenerek notaya almış, bunlara daha başka birçok saz eserini ekleyerek XVIII. yüzyılın sahih repertuarına çok önemli katkılarda bulunmuştur. (Popescu-Judetz, 1998: 10)

3.2. Kevserî Mecmuası'na Ait Genel Bilgiler

Kevserî Mecmuası adıyla anılan tek nüshalı el yazması eser, Kantemiroğlu risalesinin tekrar düzenlenmiş bir kopyasını ve on sekizinci yüzyılın ilk yarısına ait geniş bir saz eserleri repertuarını içermektedir.

Yazma, Rauf Yekta'nın torunu Yavuz Yekta'nın özel kütüphanesinde bulunmaktadır. Eser, bir süre İsmail Baha Sürelsan'a emanet edilmiş ve bu sırada “yazma”yı görme fırsatı bulan Eugene Popescu-Judetz tarafından detaylı bir şekilde incelenmiştir.

3.2.1. Mecmûanın dış tanıtımı

Popescu-Judetiz ‘in verdiđi bilgiye göre eserin dış kapađı 180x95 mm, yaprakları ise 155x65 mm boyutlarındadır. Kahverengi deriyle ciltlenen kitabın yaprakları âđârlıdır; yazılar siyah mürekkeple yazılmıştır, başlıklarda kırmızı mürekkep kullanılmıştır. Kitapta kullanılan yazı uslubu nesih ve nesih-tâliktir. Metin sayfaları numaralanmamıştır. (Popescu-Judetiz, 1998: 14)

3.2.2. Mecmûanın iç tanıtımı

Eser, genel olarak dört bölümden meydana gelmektedir;

Birinci bölümde; ilk olarak usûllerin tanımları verilmekte daha sonra şekillerle Ney çeşitleri, Neydeki parmak baskıları ve bunlara karşılık gelen perdeler gösterilmektedir. Yine beş telli mızraplı bir sazın ve bir Tanbur’un resimleri üzerinde perde adları verilmektedir. İnsan vücudu ile makâmılar arasındaki ilişkiyi vurgulayan insan vücudu resmi, ayrıca oturarak ney üfleyen bir Neyzen’in resmi ve ana diziyi gösteren şekiller bulunmaktadır. Devamında, “Der beyân-ı suret-i tarîk-i makâm” başlığı altında şed yollarının tanımı, Makâm şedlerinin sütunlar halinde hazırlanmış tablolar, birbiriyle ilgili makâmıların daireleri ve Kutb-i Nâyi Dede adlı, bir dervişi canlandıran bir resim mevcuttur. (Popescu-Judetiz, 1998: 16)

İkinci bölümde; Kantemirođlu nota sistemine göre yazılmış 500’den fazla saz eseri bulunmaktadır. Eser biçimleri sırasıyla; Peşrev, Semâi, Peşrev, Semâi şeklindedir. Popescu’ya göre; Kevserî, Kantemirođlu’daki eser sıralamasına bađlı kalmamıştır. Kevserî on beş eserlik birinci kümeyi Kantemirođlu’dan olduđu gibi aldıktan sonra, peşrevleri fasıllar başlığı altında, bestelendikleri makâmılara göre kümelemiştir. Böylece, kimi örneklerde koyduđu düzene bađlı kalmamış olmakla birlikte, eserleri oldukça sistemli bir biçimde sıraya koymayı başarmıştır. (Popescu-Judetiz, 1998: 17)

Üçüncü bölümde; Kitâb-ı İlmü’l-Mûsikî ‘Ala Vechi’l Hurufat başlığı altında, Kantemirođlu risalesinin I. Bâb’tan VII. Bâb’ın sonuna kadarki bölümünün metni verilmiştir. Popescu’ya göre; Kantemirođlu risalesinin metni (Edvar, Bâb I-VII: 1-6) Kevserî’nin kitabında yeni bir düzenlemeyle verilmiştir. Kevserî, metnin çeşitli yerlerinde kimi paragrafları başka bir yere aktararak eseri “yayıma hazırlamış”, bazı bölümlere de yeni bir düzen getirmiştir. Kevserî

metne yeni bir düzen getirmenin dışında, Kantemirođlu'nun ağır dilini artırmıř, bir takım alıřılmadık kitabî szleri de ıkarmıřtır. (Popescu-Judetz, 1998: 19)

Drdnc blmde; bir Ney resmi zerinde perdelerin adları verilmekte ve makmların insan vcuduyla iliřkisini belirten řekiller bulunmakta ve bir sıra beyitle yazma son bulmaktadır.

4. KANTEMİROĞLU NOTA SİSTEMİ

4.1. Kantemiroğlu

Boğdanlı devlet adamı, bilgin, müzik teorisyeni ve besteci Prens Dimitrus Cantemir, 1673'te Yaş'da doğdu, 1723'te Harkov'da öldü. (Ergişi, 2008: 48)

Kantemiroğlu, çeşitli siyâsî ve ilmî faaliyetlerde bulunmuş, Çar Petro'nun büyük teveccühünü kazanarak senatör olmuştur. 1702'de Bükreş'te Eflâk voyvodası birinci Şerban Kantakuzino'dan Batı Mûsikîsi'ni öğrenmiş ve şantöz kızı Kasiandra ile evlenmiştir. On bir dil bilen bu prens aynı zamanda şair ve yazardır. (Öztuna, 1990: 428)

1687'de İstanbul'a gelen Kantemiroğlu, ülkesine döndükten sonra Soroko Kuşatması'nda savaşa katılmış ve 1693'te Prens seçilmiştir. 1700 yılında İstanbul'a üçüncü kez gelişinde on sene burada bulunmuş ve Türk kültürüyle iç içe yaşamıştır. İstanbul'a geldikten sonra Sultan II. Ahmet'in emriyle şehzâde statüsünde eğitim görmüş ve Enderûn'a alınarak Dîvân-ı Hümâyûn'da baş tercümanlık yapmıştır. Sarayda bulunduğu süre içerisinde mûsikî derslerini, besteci ve kemancı Ahmet Çelebi'den almıştır. Eski Edvâr kitaplarını inceleyerek müzik teorisi alanındaki bilgisini geliştirmiştir. (Ergişi, 2008: 48)

1731'de Rusya'nın Londra ve 1736'da Paris elçisi olmuş, diplomat ve moda adamı olarak büyük sükse yapmış, Paris sefiri iken ölmüştür. (Öztuna, 1990: 428)

Kantemiroğlu, Edvârları inceleyerek geliştirdiği müzik teorisini ve dönemin repertuarının önemli bir kısmını, kendi icât etmiş olduğu nota yazım sistemini kullanarak "Kitâbu 'İlmi'l-Mûsikî 'Alâ vechi'l-Hurûfât" adlı kitabını meydana getirmiştir. XVIII. yüzyıldan günümüze ulaşan bu kitap, mûsikîmizin en nadide eserleri arasında sayılmaktadır.

Kantemiroğlu, gerek nazarî yaklaşımları gerek bestekârlığı ve entelektüel bakış açısıyla, Klâsik Türk Mûsikîsi tarihinin en önemli şahsiyetlerinden biri olmayı başarmıştır.

4.2. Kantemirođlu Nota Yazım Sistemi

Bilindiđi üzere, Osmanlı Mûsikîsi'nde notayı ilk kez kullanan müzik adamı Ali Ufkî'dir. Ali Ufkî'den önce nota, harflerle sadece nazârî amaçlar için kullanılmaktaydı. Ali Ufkî'nin, kullandığı bu porteli batı notasında Osmanlı Mûsikîsi'nin özel sesleri için deđiştirme işaretlerine başvurmamış olması, onun bu mûsikînin kuramsal temellerine eğilmek gibi bir niyeti olmadığını göstermektedir. Bu duruma göre Osmanlı Mûsikîsi için özel bir notalama sistemi tasarlayan ilk müzik adamı Kantemirođlu'dur. Kimi Türk müzikologları ise ilk nota kullanma şerefini Nâyî Osman Dede'ye bahşetmişlerdir. Aynı dönemde yaşayan bu iki müzik adamından hangisinin notayı daha önce kullandığı kesin olarak bilinmemekle beraber, bu şerefi iki çağdaş mûsikîci arasında paylaşmak en doğrusudur. (Popescu-Judet, 2000: 8)

Kantemirođlu, harf nota sistemini XVII. yüzyılın sonlarına doğru oluşturmuş ve bu doğrultuda "Kitâbu 'İlmi'l-Mûsikî 'Alâ Vechi'l- Hurûfât" adlı kitabının I. bölümünde mûsikî ile ilgili kuramsal bilgileri ve kendi bulduđu nota sisteminin kullanımına dair bilgiler vermiş, II. bölümünde ise saptadığı 315 Peşrev, 40 Saz Semâî ve 5 adet Beste olmak üzere toplam 360 eseri notaya almıştır.

Kantemirođlu'nun geliştirdiđi harf notasını kendisinden sonra kullanan tek kiři, yine aynı dönemde yaşamış olan "Kevserî Dede" olarak anılan Nâyî Ali Mustafa Kevserî Efendi olmuştur.

Kantemirođlu nota yazım sistemiyle ilgili ilk arařtırmalar, Hüseyin Sâdeddin Arel, Rauf Yektâ ve Dr. Subhi Ezgi tarafından yapılmıştır. Hüseyin Sâdeddin Arel, Kantemirođlu Edvârî'nin bir bölümünü "Şehbâl" adlı dergide bir dizi halinde yayınlamış, bu dergide Kantemirođlu nota yazısı ilk defa matbu harfleriyle basılmıştır. Yine Şehbal dergisinde Kevserî mecmuasındaki Kantemirođlu notasıyla ilgili biri Rauf Yekta'ya diđeri Hüseyin Sâdeddin Arel'e ait olmak üzere iki adet yazı yayımlanmıştır. (Ergiři, 2008: 50)

Kantemirođlu nota sisteminin, eserlerin intikali ve öğrenimi konusunda getirdiđi kolaylıklara rağmen, tam ve doğru bir icrâ için, diđer bütün harf nota sistemleri gibi yetersiz kaldığı söylenebilir. Bu sebeple gelenekli sözlü aktarım ve öğretim sistemi olan Meşk, önemini daima muhafaza etmiştir.

4.2.1. Kantemiroğlu Nota Yazım Sistemi'nde Perdeler

Kantemiroğlu'nun kullandığı nota sistemi harflerle ifade edilmektedir. Her bir perdenin simgesi, Osmanlı alfabesinde kullanılmakta olan Arap harflerinden yararlanılarak oluşturulmuştur. Toplam otuz üç harften oluşan perde işaretlerinin on altı adedi tam perdeleri, on yedi adedi ise tam olmayan (nim) perdeleri simgelemektedir.

Tam perdeler

ح	ه	لا	س	م	ی	ا	ح	ه	ح	ا	س	د	ر	ق	ع	ی
---	---	----	---	---	---	---	---	---	---	---	---	---	---	---	---	---

Tam olmayan (nim) perdeler

ه	له	صه	له	س	له	ما	ء	ح	صا	ص	ب	ه	ن	ر	عه
---	----	----	----	---	----	----	---	---	----	---	---	---	---	---	----

Kantemiroğlu, “Bunlardan başka bir perde daha vardır ki yegâh’ın altına konan kaba çargâh perdesidir: ifadesi” ح^ه tam olmayan perdeleri on yedi adet olarak göstermektedir. (Tura, 2001: 4)

Kantemiroğlu perdeleri “kalın sesliler” (nerm), “tizler” ve “üçüncü derece tizler” olmak üzere üç bölümde sınıflandırılmıştır;

Kalın sesli perdeler

(nerm perdeler)

ح	ا	س	د	ر	ق	ع	ی
---	---	---	---	---	---	---	---

Tîz sesli perdeler

ه	ح	ا	ی	م	س	ه
---	---	---	---	---	---	---

Üçüncü derece tîz sesli perdeler

س	ه
---	---

4.2.2. Kantemirođlu Nota Yazım Sistemi'nde Süreler

Kantemirođlu'nun nota sisteminde süreler, perde işaretlerinin altına yazılan Arap rakamlarıyla belirtilmiştir. Bu rakamlar, süreleri oransal biçimde göstermektedir. Örneđin 1 rakamı birim süreyi, 2 rakamı birim sürenin iki katını, 3 rakamı birim sürenin üç katını, 4 rakamı ise birim sürenin 4 katını göstermektedir.

Harf notası;

٥ ٣ ١ ٤
٤ ٣ ٢ ١

Günümüz notasına çevrimi (sađdan sola);

Birim süre olarak dörtlük değerde çevrimi

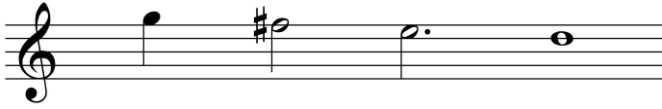

Birim süre olarak sekizlik değerde çevrimi

Çizelge 4.1. Kantemiroğlu Nota Yazım Sisteminde Perde İşaretleri

Perdenin adı	Perdenin İşareti
<i>Kaba Çargâh</i>	۹
<i>Yegâh</i>	۷
<i>Aşiran</i>	۸
<i>Acem-Aşîrân</i>	۹
<i>Irak</i>	۷
<i>Rehâvî</i>	۷
<i>Rast</i>	۷
<i>Zirgüle</i>	۷
<i>Dügâh</i>	۷
<i>Nihâvend</i>	۷
<i>Segâh</i>	۷
<i>Bûselik</i>	۷
<i>Çargâh</i>	۷
<i>Sabâ</i>	۷
<i>Uzzâl</i>	۷
<i>Nevâ</i>	۷
<i>Bayâtî</i>	۷
<i>Hisâr</i>	۷

Perdenin adı	Perdenin İşareti
<i>Hüseynî</i>	۷
<i>Acem</i>	۷
<i>Evc</i>	۷
<i>Mâhûr</i>	۷
<i>Gerdâniye</i>	۷
<i>Şehnâz</i>	۷
<i>Muhâyyer</i>	۷
<i>Sünbüle</i>	۷
<i>Tiz Segâh</i>	۷
<i>Tiz Bûselik</i>	۷
<i>Tiz Çargâh</i>	۷
<i>Tiz Sabâ</i>	۷
<i>Tiz Uzzâl</i>	۷
<i>Tiz Nevâ</i>	۷
<i>Tiz Bayâtî</i>	۷
<i>Tiz Hüseynî</i>	۷

5. TRANSKRİPSİYONU YAPILAN PEŞREVLERİN LİSTESİ

5.1. Transkripsiyonu Yapılan Peşrevlerin Usûllerine Göre Eserler Listesi

<p>Fahte: <i>Bayâtî, meçhûl;</i> <i>Bayâtî, meçhûl;</i> <i>Büselik, Solakzâde;</i> <i>Çargâh, meçhûl;</i> <i>Dügâh, meçhûl;</i> <i>Evc, Lâlezâr;</i> <i>Hüzî, Dede;</i> <i>Hüseyinî, Hüinkâr;</i> <i>Nevâ, Şerîf;</i> <i>Sabâ, meçhûl;</i></p> <p>Fahte-i kebir: <i>Uzzâl, meçhûl;</i></p> <p>Hezec: <i>Arazbâr, meçhûl;</i> <i>Rast, Lahni Derviş</i> <i>Mehmed;</i></p> <p>Çember: <i>Acem, Acemler;</i> <i>Acem, Acemler;</i> <i>Acem, Âmâ İbrâhim;</i> <i>Arazbâr, meçhûl;</i> <i>Hüseyinî, meçhûl;</i> <i>Hüseyinî, Eyyubî;</i> <i>Nişâbûr, Acemler;</i> <i>Segâh, meçhûl;</i> <i>Uşşâk, meçhûl;</i> <i>Uzzâl, Acemler;</i></p> <p>Devr-i kebir: <i>Acem, Acemler;</i> <i>Acem, Acemler;</i> <i>Acem-Aşîrân, Kanboso;</i> <i>Bayâtî, Acemler;</i> <i>Bayâtî, Behram;</i> <i>Bayâtî, Köhne Çehar;</i> <i>Çargâh, meçhûl;</i> <i>Hüseyinî, Acemler;</i> <i>Hüseyinî, Acemler;</i> <i>Hüseyinî, Edirnevî Ahmed;</i> <i>Hüseyinî, Karga Ferruh-</i> <i>Acemler;</i></p>	<p><i>Hüseyinî, Sultan Veled;</i> <i>Irak, Ağa Mü'min;</i> <i>Nevâ, Acemler;</i> <i>Pencgâh, meçhûl;</i> <i>Sünbüle, Acemler;</i> <i>Uzzâl, meçhûl;</i></p> <p>Remel: <i>Hüseyinî, Acemler;</i></p> <p>Darbeyn: <i>Nevâ, meçhûl;</i></p> <p>Hafif: <i>Acem, Acemler;</i> <i>Hüseyinî, Kâfiristan;</i> <i>Kürdî, meçhûl;</i> <i>Nevâ, Kemâni;</i> <i>Şehnâz, Arabzâde;</i> <i>Uşşâk, Meçhûl;</i></p> <p>Bereşân: <i>Bayâtî, Acemler;</i> <i>Gerdâniye, Mâhî dünya;</i> <i>Hisâr, meçhûl;</i> <i>Kürdî, meçhûl;</i> <i>Segâh, meçhûl;</i></p> <p>Sakîl: <i>Acem, Acemler;</i> <i>Acem, Acemler;</i> <i>Acem, Sernâyi Ahmed;</i> <i>Bestenigâr, meçhûl;</i> <i>Büselik-Aşîrân, meçhûl;</i> <i>Hüseyinî, Eyyubî mehmed;</i> <i>Hüseyinî, Tatar Hân;</i> <i>Hüseyinî, meçhûl;</i> <i>Nevâ, Tatar Hân;</i> <i>Nühüft, Itrî;</i> <i>Rast, Acemler;</i> <i>Rehâvî, Benli;</i> <i>Rehâvî, Itrî;</i> <i>Şehnâz, Hindliler;</i> <i>Şehnâz, Neyzen Ahmed</i> <i>İshâk;</i> <i>Uşşâk, Şerîf;</i></p>	<p>Hâvi: <i>Hüseyinî, Acemler;</i> <i>Nevâ, meçhûl;</i> <i>Nühüft, Şahzade;</i></p> <p>Darb-ı Fetih: <i>Acem-Aşîrân, meçhûl;</i> <i>Büselik-Aşîrân, meçhûl;</i> <i>Büselik, meçhûl;</i> <i>Evc, meçhûl;</i> <i>Hüseyinî, Acemler;</i> <i>Sabâ, meçhûl;</i> <i>Uşşâk, meçhûl;</i> <i>Uzzâl, meçhûl;</i></p> <p>Zencîr: <i>Evc, Acemler;</i> <i>Râhatü'l-ervâh, Sir-ud</i> <i>Derviş Mehmed;</i> <i>Rast, meçhûl;</i></p>
---	---	---

5.2. Transkripsiyonu Yapılan Peşrevlerin Makâmlarına Göre Eserler Listesi

<p>Acem: <i>Acemler, Çember;</i> <i>Acemler, Çember;</i> <i>Acemler, Devr-i Kebîr;</i> <i>Acemler, Devr-i Kebîr;</i> <i>Acemler, Hafif;</i> <i>Acemler, Sakîl;</i> <i>Acemler, Sakîl;</i> <i>Âmâ İbrâhim, Çember;</i> <i>Sernâyî Ahmed, Sakîl;</i></p> <p>Acem-Aşîrân: <i>Kanboso, Devr-i Kebîr;</i> <i>Meçhûl, Darb-ı Fetih;</i></p> <p>Arazbâr: <i>Meçhûl, Hezeç;</i> <i>Meçhûl, Çember;</i></p> <p>Bayâtî: <i>Acemler, Bereşân;</i> <i>Acemler, Devr-i Kebîr;</i> <i>Behram, Devr-i Kebîr;</i> <i>Köhne Çehar, Devr-i Kebîr;</i> <i>Meçhûl, Fahte;</i> <i>Meçhûl, Fahte;</i></p> <p>Bestenigâr: <i>Meçhûl, Sakîl;</i></p> <p>Bûselik: <i>Solakzâde, Fahte;</i> <i>Meçhûl, Darb-ı Fetih;</i></p> <p>Buselik-Aşîrân: <i>Meçhûl, Darb-ı Fetih;</i> <i>Meçhûl, Sakîl;</i></p> <p>Çargâh: <i>Meçhûl, Devr-i Kebîr;</i> <i>Meçhûl, Fahte;</i></p> <p>Dügâh: <i>Meçhûl, Fahte;</i></p>	<p>Evc: <i>Acemler, Zencîr;</i> <i>Lâlezâr, Fahte;</i> <i>Meçhûl, Darb-ı Fetih</i></p> <p>Gerdâniye: <i>Mâhî dünya, Bereşân;</i></p> <p>Hûzî: <i>Dede, Fahte;</i></p> <p>Hüseynî: <i>Acemler, Darb-ı Fetih;</i> <i>Acemler, Devr-i Kebîr;</i> <i>Acemler, Devr-i Kebîr;</i> <i>Acemler, Hâvi;</i> <i>Acemler, Remel;</i> <i>Edirnevî Ahmed, Devr-i Kebîr;</i> <i>Eyyubî Mehmed, Sakîl;</i> <i>Eyyubî, Küçük Çember;</i> <i>Hünkâr, Fahte;</i> <i>Kâfiristan, Hafif;</i> <i>Karga Ferruh-Acemler, Devr-i Kebîr;</i> <i>Meçhûl, Büyük Çember;</i> <i>Meçhûl, Sakîl;</i> <i>Sultan Veled, Devr-i Kebîr;</i> <i>Tatar Hân, Sakîl;</i></p> <p>Hisâr: <i>Meçhûl, Devr-i Kebîr;</i> <i>Meçhûl; Bereşân;</i></p> <p>Irak: <i>Ağa Mü'min, Devr-i Kebîr;</i></p> <p>Kürdî: <i>Meçhûl, Bereşân;</i> <i>Meçhûl, Hafif;</i></p> <p>Nevâ: <i>Acemler, Devr-i Kebîr;</i> <i>Tatar Hân, Sakîl;</i> <i>Kemâni Hafif;</i> <i>Meçhûl, Darbeyn;</i> <i>Meçhûl, Hâvi;</i> <i>Şerîf, Fahte;</i></p>
--	--

<p>Nişâbûr: Acemler, Çember;</p> <p>Nühüft: Itrî, Sakîl; Şahzade, Hâvi;</p> <p>Pencgâh: Meçhûl, Devr-i Kebîr;</p> <p>Rast: Lahnî Derviş Mehmed, Hezeç; Meçhûl, Zencîr-i Atîk; Acemler, Sakîl;</p> <p>Rehâvî: Benli, Sakîl; Itrî, Sakîl;</p> <p>Sabâ: Meçhûl, Darb-ı Fetih; Meçhûl, Fahte;</p> <p>Segâh: Meçhûl, Büyük Çember; Meçhûl, Bereşşân;</p>	<p>Sünbûle: Acemler, Devr-i Kebîr;</p> <p>Şehnâz: Arabzâde, Hafif; Hindliler, Sakîl; Neyzen Ahmed İshâk, Sakîl;</p> <p>Uşşâk: Meçhûl, Hafif; Meçhûl, Çember; Meçhûl, Darb-ı Fetih; Şerîf, Sakîl;</p> <p>Uzzâl: Acemler, Çember; Meçhûl, Devr-i Kebîr; Meçhûl, Fahte-i Kebîr; Meçhûl, Darb-ı Fetih;</p>
--	--

5.3. Transkripsiyonu Yapılan Peşrevlerin Bestekârlarına Göre Eserler Listesi

<p>Acemler: <i>Acem, Çember;</i> <i>Acem, Çember;</i> <i>Acem, Devr-i Kebîr;</i> <i>Acem, Devr-i Kebîr;</i> <i>Acem, Hafif;</i> <i>Acem, Sakîl;</i> <i>Acem, Sakîl;</i> <i>Bayâtî, Bereşşân;</i> <i>Bayâtî, Devr-i Kebîr;</i> <i>Evc, Zencîr;</i> <i>Hüseyinî, Darb-ı Fetih;</i> <i>Hüseyinî, Devr-i Kebîr;</i> <i>Hüseyinî, Devr-i Kebîr;</i> <i>Hüseyinî, Remel;</i> <i>Hüseyinî, Hâvi;</i> <i>Nevâ, Devr-i Kebîr;</i> <i>Nişâbûr, Çember;</i> <i>Rast, Sakîl;</i> <i>Sünbüle, Devr-i Kebîr;</i> <i>Uzzâl, Çember;</i></p> <p>Âmâ İbrâhim: <i>Acem, Çember;</i></p> <p>Arabzâde: <i>Şehnâz, Hafif;</i></p> <p>Ağa Mü'min: <i>Irak, Devr-i Kebîr;</i></p> <p>Benli: <i>Rehavî, Sakîl;</i></p> <p>Behram: <i>Bayâtî, Devr-i Kebîr;</i></p> <p>Dede: <i>Hûzî, Fahte;</i></p> <p>Edirnevî Ahmed: <i>Hüseyinî, Devr-i Kebîr;</i></p> <p>Eyyubî Mehmed: <i>Hüseyinî, Sakîl;</i></p>	<p>Eyyubî: <i>Hüseyinî, Çember;</i></p> <p>Hindliler: <i>Şehnâz, Sakîl;</i></p> <p>Hünkâr: <i>Hüseyinî, Fahte;</i></p> <p>Itrî: <i>Nühüft, Sakîl;</i> <i>Rehavî, Sakîl;</i></p> <p>Kâfiristan: <i>Hüseyinî, Hafif;</i></p> <p>Kanboso: <i>Acem-Aşîrân, Devr-i Kebîr;</i></p> <p>Karga Ferruh: <i>Hüseyinî, Devr-i Kebîr;</i></p> <p>Kemânî: <i>Nevâ, Hafif;</i></p> <p>Köhne Çehar: <i>Bayâtî, Devr-i Kebîr;</i></p> <p>Lahnî Derviş Mehmed: <i>Rast, Hezeç;</i></p> <p>Lâlezâr: <i>Evc, Fahte;</i></p> <p>Mâhı Dünya: <i>Gerdâniye, Bereşşân;</i></p>
--	---

<p>Meçhûl: <i>Acem-Aşîrân, Darb-ı Fetih;</i> <i>Arazbâr, Hezeç;</i> <i>Arazbâr, Çember;</i> <i>Bayâtî, Fahte;</i> <i>Bayâtî, Fahte;</i> <i>Bestenigâr, Sakîl;</i> <i>Bûselik, Darb-ı Fetih;</i> <i>Bûselik-Aşîrân, Darb-ı Fetih;</i> <i>Bûselik-Aşîrân, Sakîl;</i> <i>Çargâh, Devr-i Kebîr;</i> <i>Çargâh, Fahte;</i> <i>Dügâh, Fahte;</i> <i>Evc, Darb-ı Fetih;</i> <i>Hüseyinî, Büyük Çember;</i> <i>Hüseyinî, Sakîl;</i> <i>Hisâr, Bereşşân;</i> <i>Kürdî, Bereşşân;</i> <i>Kürdî, Hafîf;</i> <i>Sabâ, Darb-ı Fetih;</i> <i>Sabâ, Fahte;</i> <i>Nevâ, Darbeyn;</i> <i>Nevâ, Hâvi;</i> <i>Pencgâh, Devr-i Kebîr;</i> <i>Rast, Zencîr</i> <i>Segâh, Bereşşân;</i> <i>Segâh, Çember;</i> <i>Uşşâk, Çember;</i> <i>Uşşâk, Hafîf;</i> <i>Uşşâk Darb-ı Fetih;</i> <i>Uzzâl, Çember;</i> <i>Uzzâl, Fahte;</i> <i>Uzzâl, Darb-ı Fetih;</i></p>	<p>Neyzen Ahmed ishak: <i>Şehnâz, Sakîl;</i></p> <p>Sultan Veled: <i>Hüseyinî, Devr-i Kebîr;</i></p> <p>Sir-ud Derviş Mehmed: <i>Rahatülervah, Zencîr;</i></p> <p>Sernâyî Ahmed: <i>Acem, Sakîl;</i></p> <p>Solakzâde: <i>Bûselik, Fahte;</i></p> <p>Şerîf: <i>Nevâ, Fahte;</i> <i>Uşşâk, Sakîl;</i></p> <p>Şahzâde: <i>Nühüft, Hâvi;</i></p> <p>Tatar Hân: <i>Nevâ, Sakîl;</i> <i>Hüseyinî, Sakîl;</i></p>
--	---

6. KEVSERÎ MECMUASI'NDA BULUNAN BÜYÜK USÛLLER

The circular diagram for Fahte Usûlü is divided into 10 segments. Starting from the top and moving clockwise, the segments are labeled: Düm, Teke, Tek, Düm, Düm, Düm, Düm, Düm, Düm, Düm. The musical notation below is in 10/4 time, showing a sequence of notes and rests corresponding to the circular diagram.

Şekil 6.1. Fahte Usûlü

The circular diagram for Hezec Usûlü is divided into 22 segments. Starting from the top and moving clockwise, the segments are labeled: Düm, Teke, Tek, Düm, Düm, Düm, Düm, Düm, Düm, Düm, Düm, Düm, Düm, Düm, Düm, Düm, Düm, Düm, Düm, Düm, Düm, Düm. The musical notation below is in 22/4 time, showing a sequence of notes and rests corresponding to the circular diagram.

Şekil 6.2. Hezec Usûlü

¹ 22 zamanlı olan Hezec usûlünde bestelenmiş eserlerin hepsi kaybolmuş ve elde bir örnek eser kalmamıştır. (Özkan, 98: 652) Çalışmamızda ortaya çıkarılan Hezec usulünde peşrevler, bu usûldeki ilk örnekler olma niteliğini taşımaları sebebiyle önem arz etmektedir.

The circular diagram for Çember Usûlü is a 24-segmented ring. The segments are labeled as follows: starting from the top and moving clockwise, the segments are: Düm (1), Teke (1), Teke (1), Teke (2), Düm (1), Düm (3), Düm (1), Düm (1), Düm (1), Düm (1), Düm (1), Düm (1), Düm (1), Düm (1), Düm (1), Düm (1), Düm (1), Düm (1), Düm (1), Düm (1), Düm (1), Düm (1), Düm (1), Düm (1). The musical staff below shows a sequence of notes and rests in 24/4 time, corresponding to the circular diagram.

Şekil 6.3. Çember Usûlü

The circular diagram for Evsat Usûlü is a 26-segmented ring. The segments are labeled as follows: starting from the top and moving clockwise, the segments are: Te (1), Düm (4), Düm (4), Ke (2), Ke (2), Düm (2), Düm (2), Düm (2), Düm (2), Düm (2), Düm (2), Düm (2), Düm (2), Düm (2), Düm (2), Düm (2), Düm (2), Düm (2), Düm (2), Düm (2), Düm (2), Düm (2), Düm (2), Düm (2). The musical staff below shows a sequence of notes and rests in 26/4 time, corresponding to the circular diagram.

Şekil 6.4. Evsat Usûlü

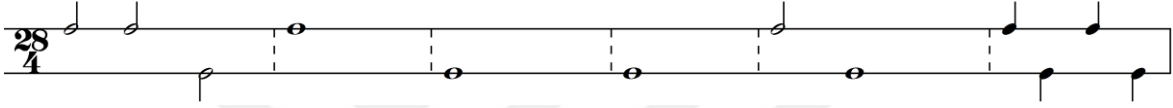
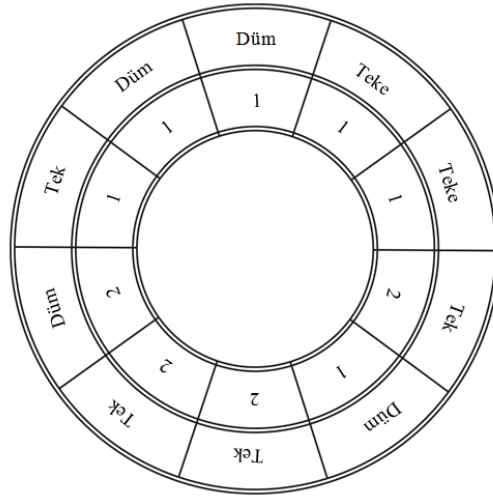

Şekil 6.5. Devr-i Kebîr Usûlü

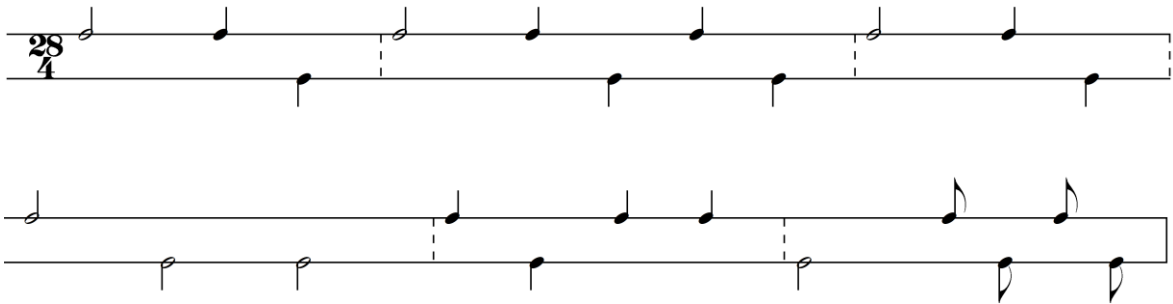
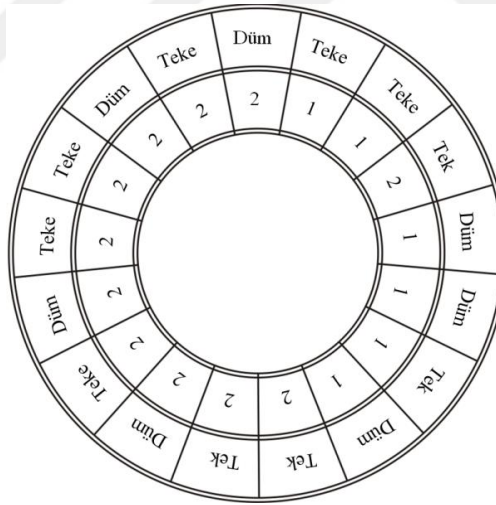

Şekil 6.6. Remel Usûlü

The circular diagram is divided into 12 segments. The outer ring contains the following labels clockwise from the top: Düm, Teke, Teke, Tek, Düm, Teke, Tek, Düm, Teke, Düm, Tek, Düm. The inner ring contains the following numbers clockwise from the top: 1, 1, 1, 2, 1, 1, 1, 1, 1, 1, 1, 1.

Şekil 6.8. Muhammes Usûlü

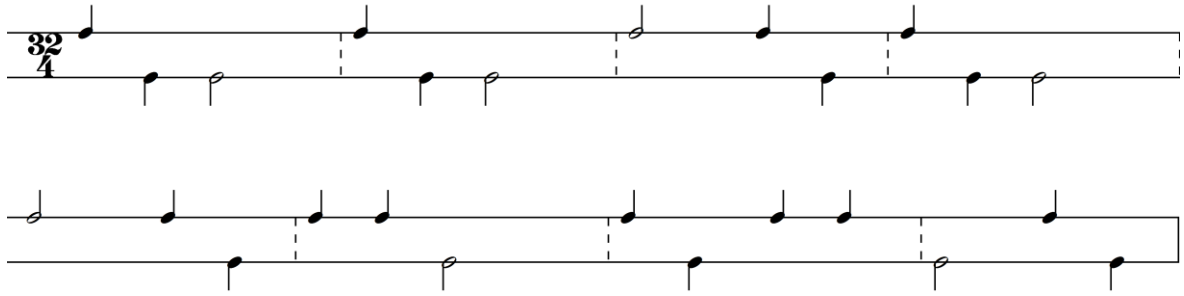
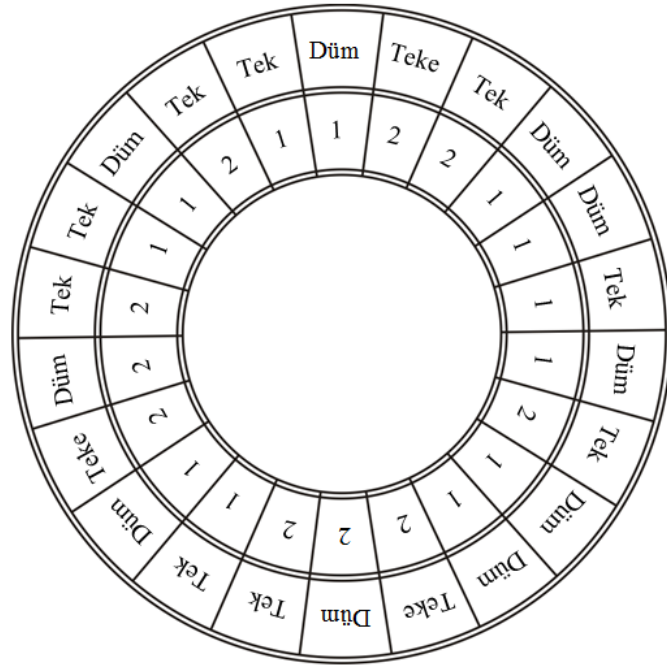

Şekil 6.9. Hafif Usûlü

The circular diagram is divided into 16 segments, each containing a rhythmic symbol and a number. The symbols and numbers are arranged as follows:

Düm	2	1	2	1	1	1	1	1	1	1	1	1	1	1	1
Düm	Tek	Düm	Tek	Düm	Teke	Teke	Düm	Tek	Düm	Tek	Düm	Teke	Teke	Düm	Tek

Şekil 6.10. Berefşân Usûlü

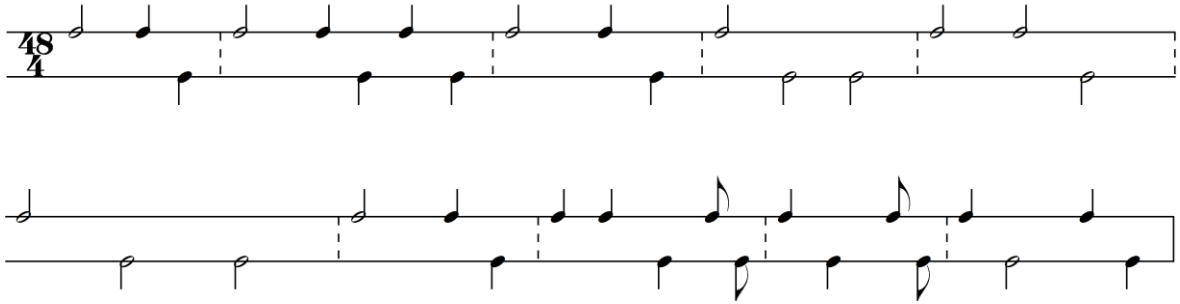
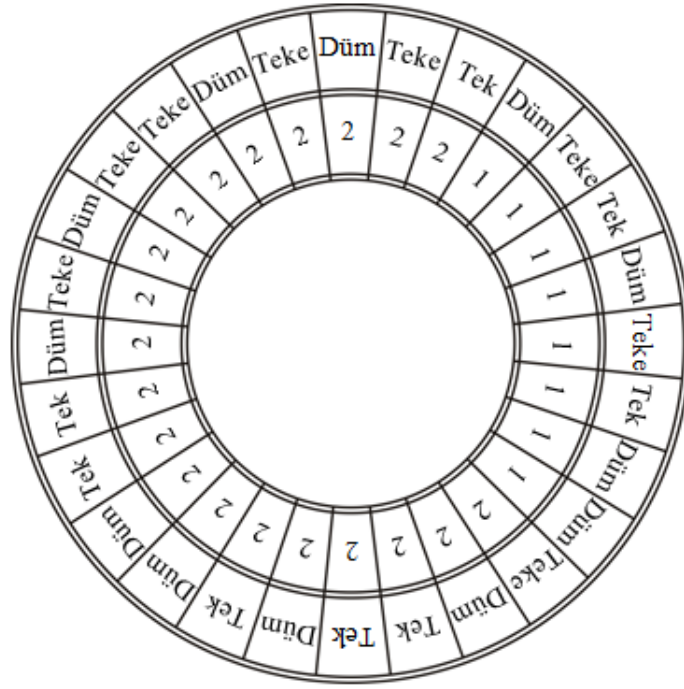

Şekil 6.11. Sakil Usûlü

88
4

Şekil 6.13. (devam) Darb-ı Fetih Usûlü

The circular diagram is a 24-segmented ring. The outer ring contains the following sequence of characters: Tek, Tek, Düm, Teke, Tek, Düm, Düm, Tek, Düm, Düm, Tek, Düm, Düm, Tek, Düm, Düm, Tek, Düm, Düm, Tek, Düm, Düm, Tek. The inner ring contains the following sequence of numbers: 1, 1, 2, 1, 2, 2, 1, 1, 1, 2, 1, 2, 2, 1, 2, 2, 1, 2, 2, 1, 2, 2, 1. Below the diagram is a musical score with four staves. The first staff is marked with '60' and '4'. The score consists of rhythmic patterns of notes and rests, with vertical dashed lines indicating the timing of the 'Tek' and 'Düm' characters from the circular diagram.

Şekil 6.14. Zencir Usûlü

7. ESERLERİN TRANSKRİPSİYONU

7.1. Acemler'e Ait Bayâtî Peşrev

BAYÂTÎ PEŞREV

Fahte *Acemler*

Mülâzime

İkinci Hâne

Üçüncü Hâne

7.2. Bestekârî Meçhûl Bayâtî Peşrev

BAYÂTÎ PEŞREV

Fahte *Meçhûl*

Mülâzime

İkinci Hâne

Üçüncü Hâne

7.3. Solakzâde'nin Bûselik Peşrevi

BÛSELİK PEŞREV

Fahte *Solakzâde*

Mülâzime

İkinci Hâne

Üçüncü Hâne

§

§

7.4. Bestekârî Meçhûl Çargâh Peşrev

ÇARGÂH PEŞREV

Fahte *Meçhûl*

Mülâzime

İkinci Hâne

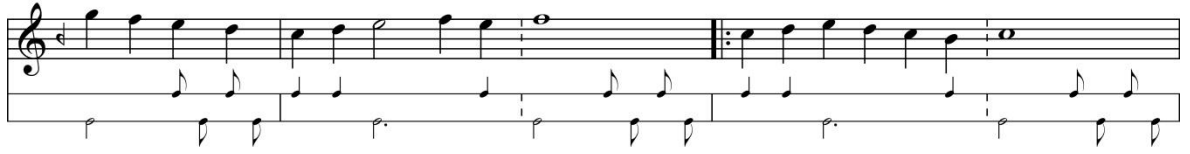

Üçüncü Hâne

Dördüncü Hâne

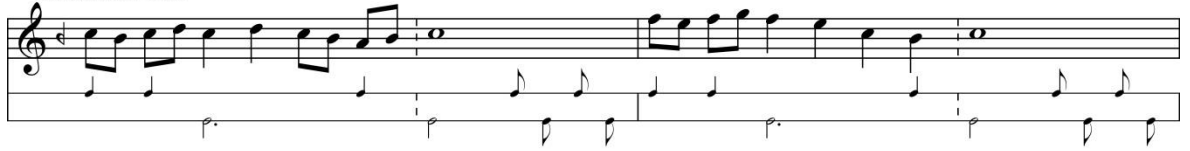

7.5. Bestekârı Meçhûl Dügâh Peşrev

DÜGÂH PEŞREV

Fahte *Meçhûl*

Mülâzime

İkinci Hâne

Üçüncü Hâne

7.6. Lâlezâr'a Ait Evc Peşrev

EVC PEŞREV

Fahte *Lâlezâr*

Teslîm

♩ *Mülâzime*

Teslîm

İkinci Hâne

Üçüncü Hâne

7.7. Dede'ye Ait Hûzî Peşrev

HÛZÎ PEŞREV

Fahte *Dede*

20/4

20/4

♩ Mülâzime

İkinci Hâne

Üçüncü Hâne

7.8. Hünkâr'a Ait Hüseyinî Peşrev

HÜSEYNÎ PEŞREV

Fahte § *Hünkâr*

İkinci Hâne

Üçüncü Hâne

7.9. Şerîf'a Ait Nevâ Peşrev

NEVÂ PEŞREV

Fahte

Şerîf

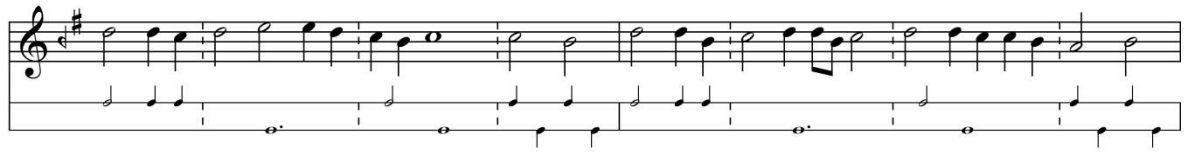
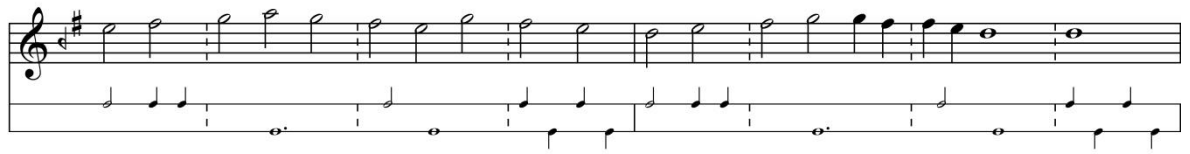

İkinci Hâne

7.10. Bestekârî Meçhûl Sabâ Peşrev

SABÂ PEŞREV

Fahte § *Meçhûl*

İkinci Hâne

Üçümcü Hâne

§

7.11. Bestekârî Meçhûl Uzzâl Peşrev

UZZÂL PEŞREV

Fahte-i kebîr

Meçhûl

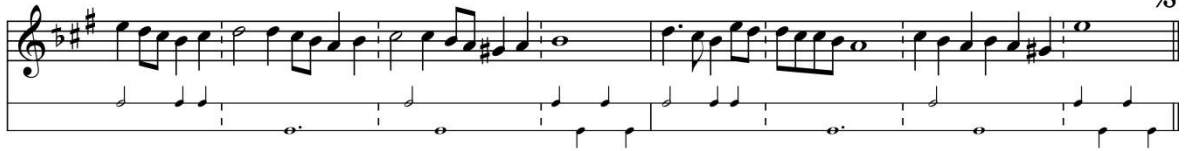

7.12. Bestekârî Meçhûl Arazbâr Peşrev

ARAZBÂR PEŞREV

*Hezeç**Meçhûl*
 *Teslim*

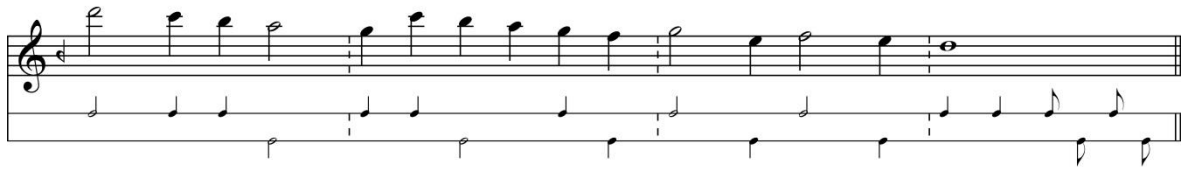

7.13. Lahnî Dervîş Mehmed'e Ait Rast Peşrev

RAST PEŞREV

Hezeç

Lahnî Dervîş Mehmed

Mülâzime

İkinci Hâne

Üçüncü Hâne

7.14. Acemler'e Ait Acem Peşrev

ACEM PEŞREV

Çember *Acemler*

$\frac{24}{4}$

$\frac{24}{4}$

§ Teslim

Mülâzime

İkinci Hâne

§

Üçüncü Hâne

7.15. Acemler'e Ait Acem Peşrev

ACEM PEŞREV

Çember *Acemler*

Mülâzime

İkinci Hâne

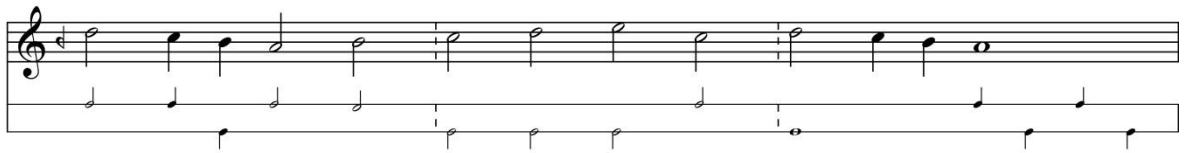
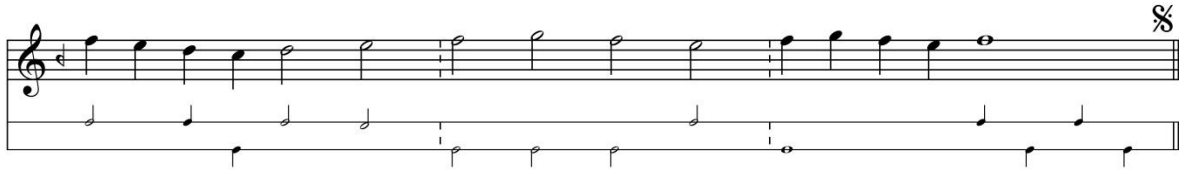

7.16. Âmâ İbrâhim'e Ait Acem Peşrevin Notası

ACEM PEŞREV

Çember

Âmâ İbrâhim

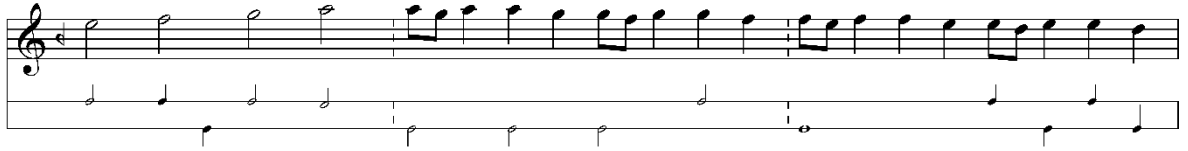
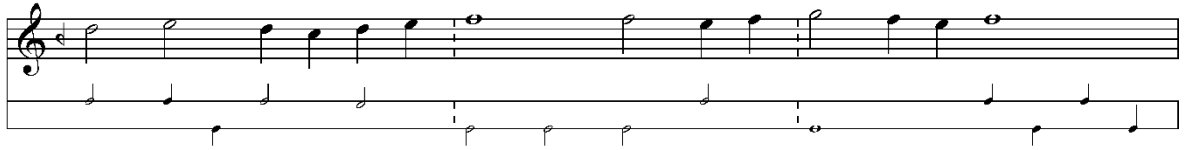
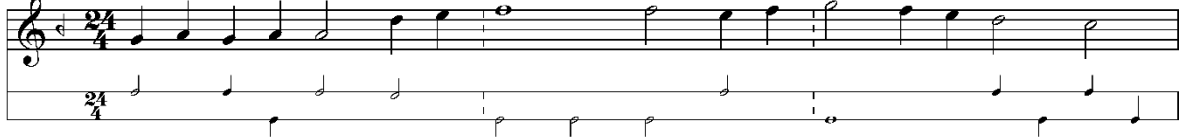

Mülâzime

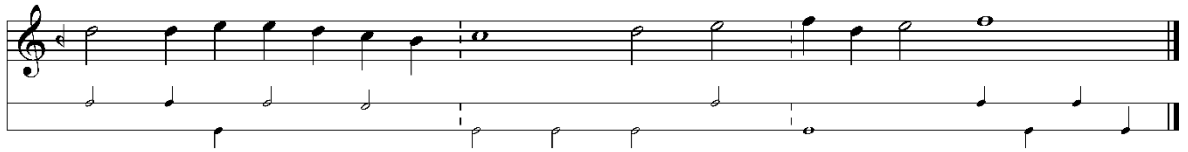
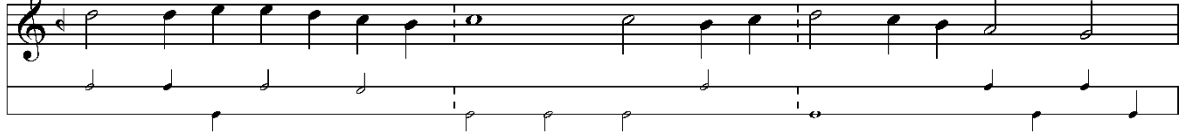

7.17. Bestekârî Meçhûl Arazbâr Peşrevin Notası

ARAZBÂR PEŞREV

Çember

Meçhûl

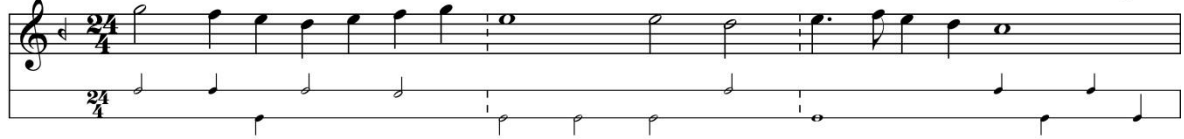

Teslîm

Mülâzime

Teslîm-i Mülâzime

İkinci Hâne

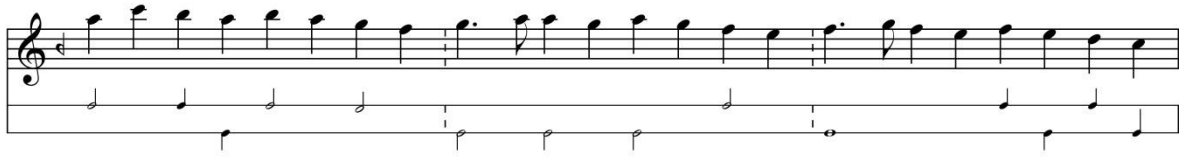

Üçüncü Hâne

7.18. Bestekârî Meçhûl Hüseynî Peşrevin Notası

HÜSEYNÎ PEŞREV

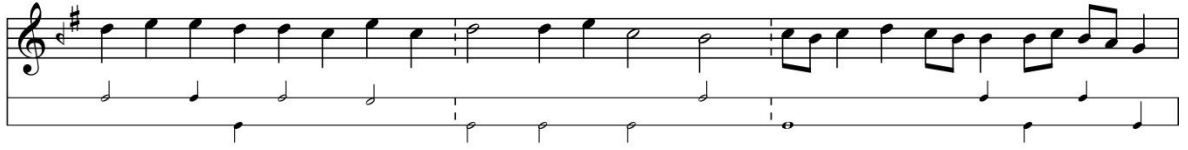
*Büyük Çenber**Meçhûl**Teslîm**Mülâzime*

7.19. Eyyûbi'ye Ait Hüseyinî Peşrevin Notası

HÜSEYNÎ PEŞREV

Küçük Çenber

Eyyûbi

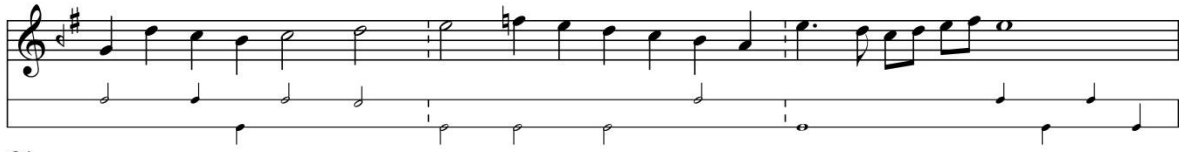

İkinci Hâne

Üçüncü Hâne

7.20. Acemler'e Ait Nişâbûr Peşrevin Notası

NİŞÂBUR PEŞREV

Çember

Acemler

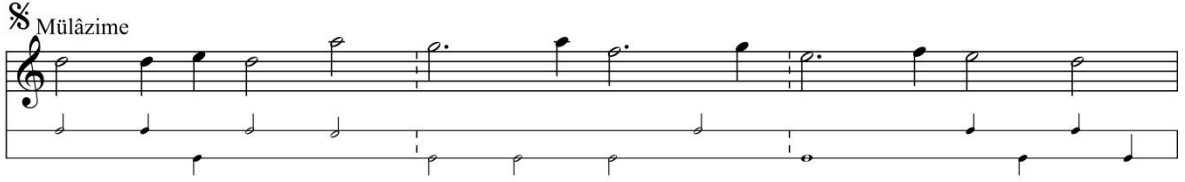
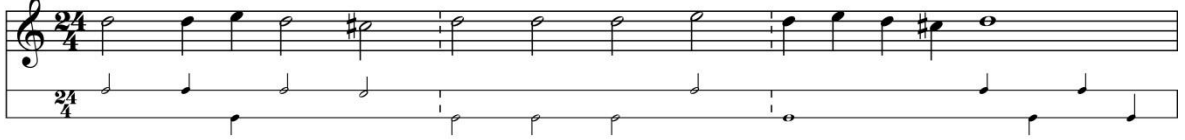

İkinci Hâne

7.21. Bestekârî Meçhûl Segâh Peşrevin Notası

SEGÂH PEŞREV

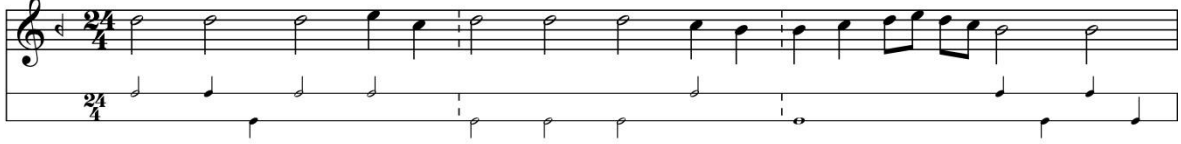
*Büyük Çember**Mechûl*

 Mûlâzime

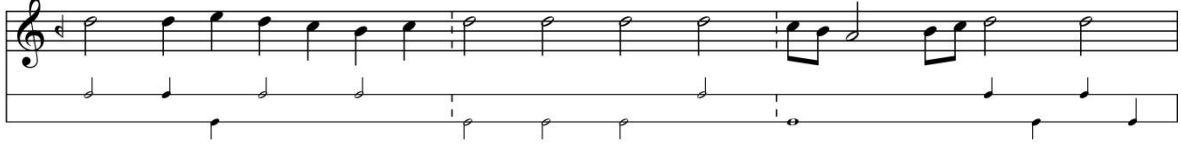

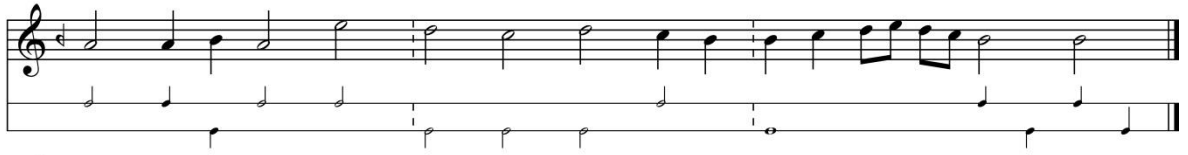

İkinci Hâne

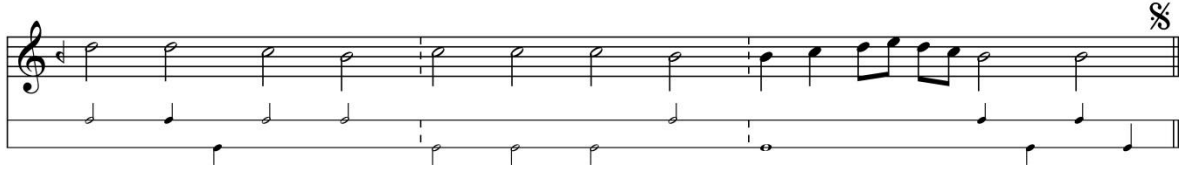
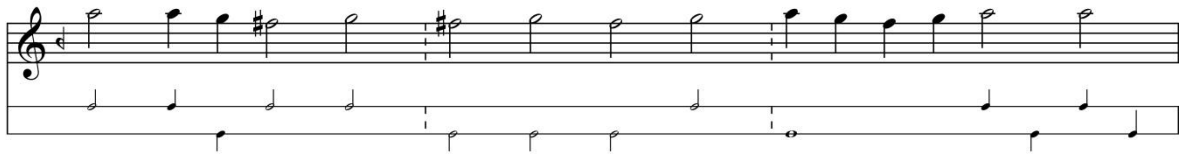

Üçüncü Hâne

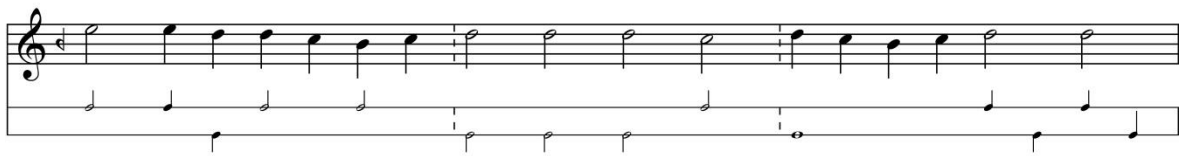

7.22. Bestekârî Meçhûl Uşşâk Peşrevin Notası

UŞŞÂK PEŞREV

Mülâzime ser-hânedir.
Çember $\frac{24}{4}$ *Mülâzime* *Meçhûl*

İkinci hâne

Üçüncü Hâne

7.23. Acemler'e Ait Uzzâl Peşrevin Notası

UZZÂL PEŞREV

Çember *Acemler*

Mülâzime

İkinci Hâne

Üçüncü Hâne

7.24. Acemler'e Ait Acem Peşrevin Notası

Acem Peşrev

Devr-i kebîr *Acemler*

Mülâzime

İkinci Hâne

Üçüncü Hâne

7.25. Acemler'e Ait Acem Peşrevin Notası

ACEM PEŞREV

Devr-i kebîr *Acemler*

Mülâzime

İkinci Hâne

Üçüncü Hâne

7.26. Kanboso'ya Ait Acem-Aşîrân Peşrevin Notası

ACEM-AŞÎRÂN PEŞREV

Devr-i kebîr *Kanboso*

28

§ Mülâzime

İkinci Hâne

Üçüncü Hâne

7.27. Acemler'e Ait Bayâtî Peşrevin Notası

BAYÂTÎ PEŞREV

*Devr-i kebîr**Acemler*

Mülâzime

İkinci Hâne

Üçüncü Hâne

7.28. Behrâm'a Ait Bayâtî Peşrevin Notası

BAYÂTÎ PEŞREV

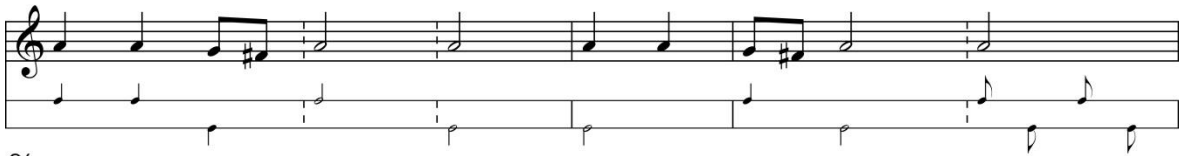
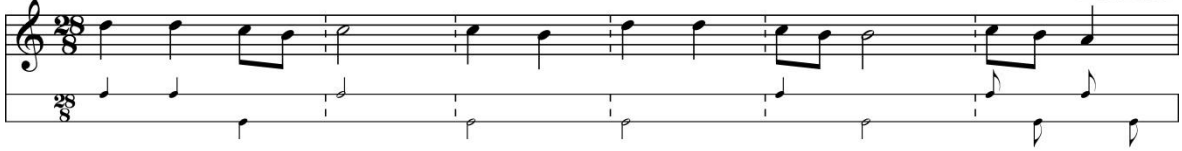
*Devr-i kebir**Behrâm*

 Mûlâzime

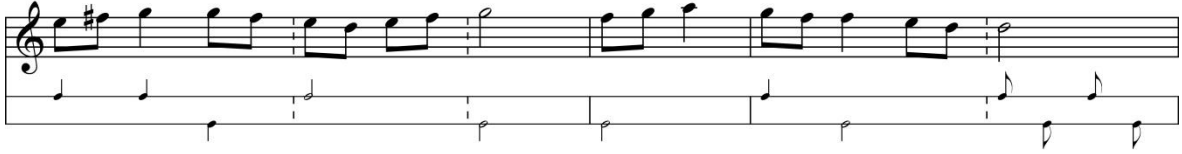
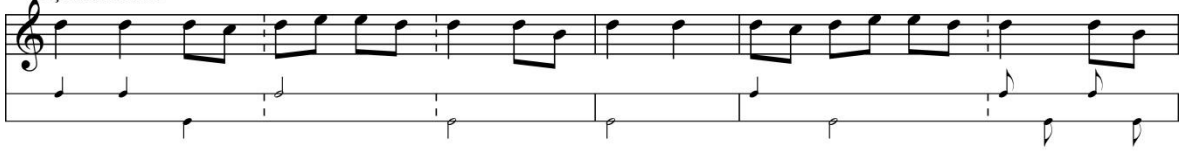
*İkinci hâne**Üçüncü Hâne*

7.29. Köhne Çehâr'a Ait Bayâtî Peşrevin Notası

BAYÂTÎ PEŞREV

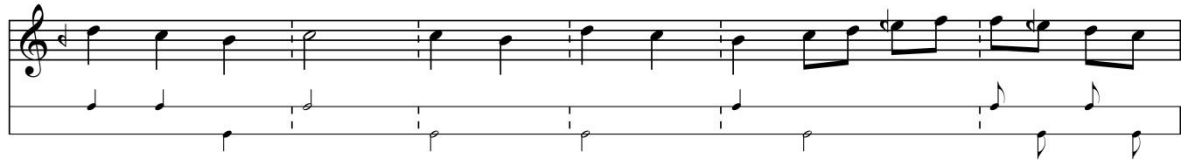
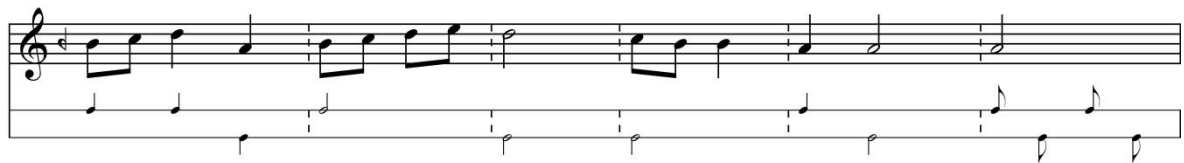
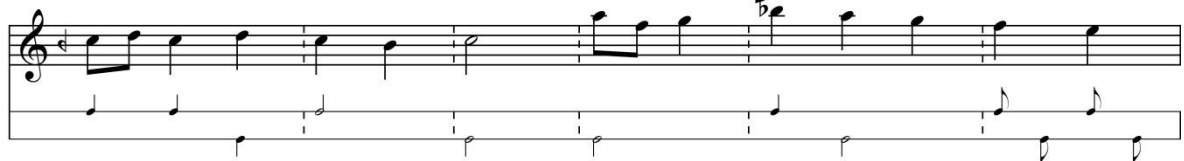
*Devr-i kebir**Köhne Çehâr**Teslîm**İkinci Hâne*

Üçüncü Hâne

7.30. Bestekârî Meçhul Çargâh Peşrevin Notası

ÇARGÂH PEŞREV

Devr-i kebir *Meçhûl*

Mülâzime

İkinci Hâne

Üçüncü Hâne

7.31. Acemler'e Ait Hüseyinî Peşrevin Notası

HÜSEYNÎ PEŞREV

Devr-i kebîr *Acemler*

Mülâzime

İkinci Hâne

İkinci Hâne

İkinci Hâne

İkinci Hâne

İkinci Hâne

7.32. Acemler'e Ait Hüseyinî Peşrevin Notası

HÜSEYNÎ PEŞREV

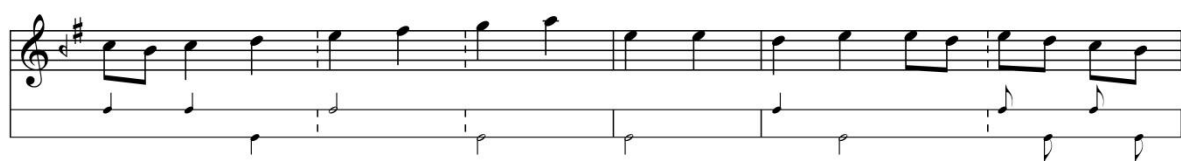
*Devr-i kebir**Acemler*

İkinci Hâne

Üçüncü Hâne

§

§

7.33. Edirnevî Ahmed'e Ait Hüseyinî Peşrevin Notası

HÜSEYNÎ PEŞREV

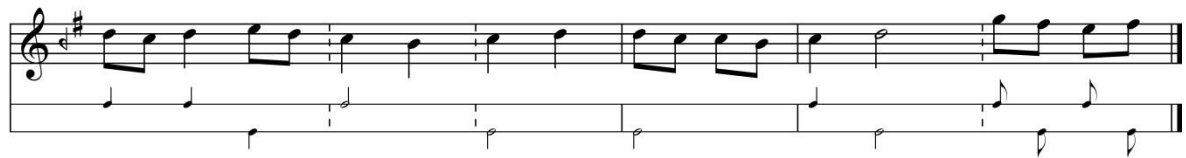
*Devr-i kebir**Edirnevî Ahmed**İkinci Hâne*

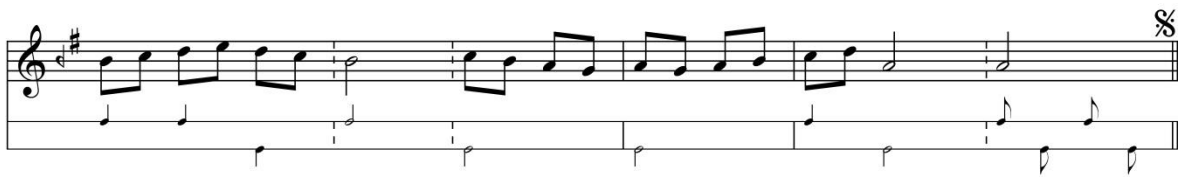
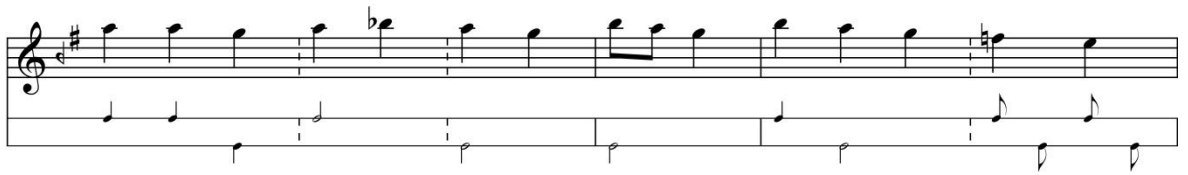
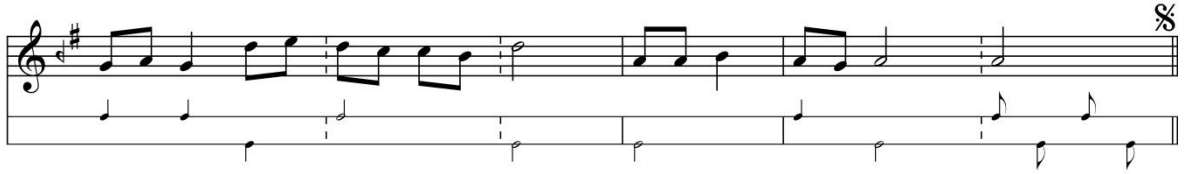

7.34. Karga Ferruh'a Ait Hüseyinî Peşrevin Notası

HÜSEYNÎ PEŞREV

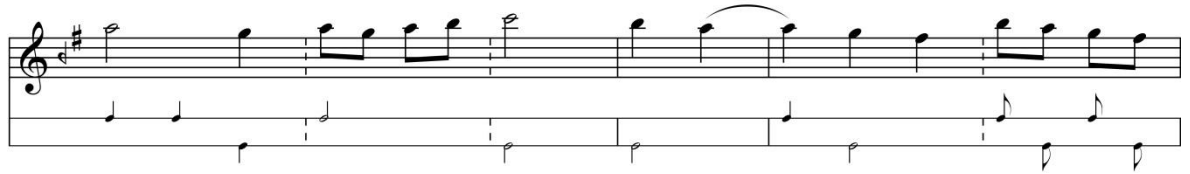
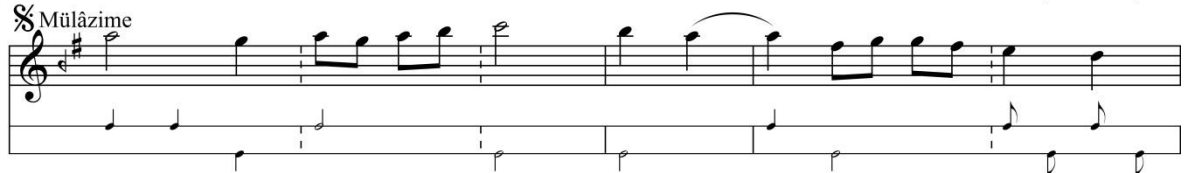
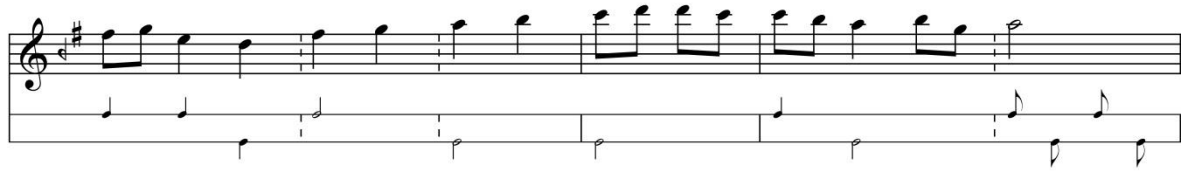
*Devr-i kebir**Karga Ferrûh Acemler*

İkinci Hâne

Üçüncü Hâne

7.35. Sultan Veled'e Ait Hüseyinî Peşrevin Notası

HÜSEYNÎ PEŞREV

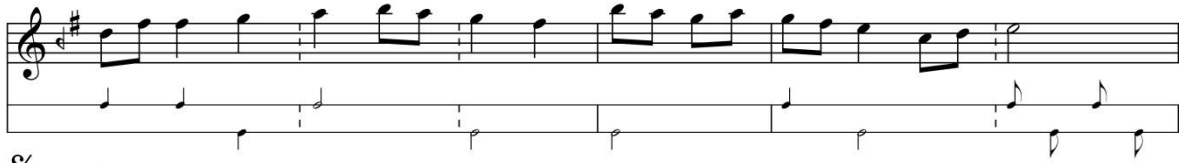
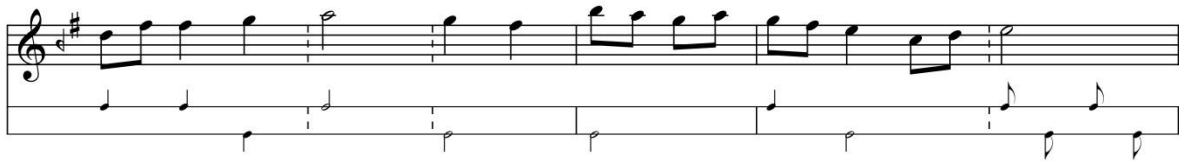
*Devr-i kebir**Sultan Veled*

 Mûlâzime

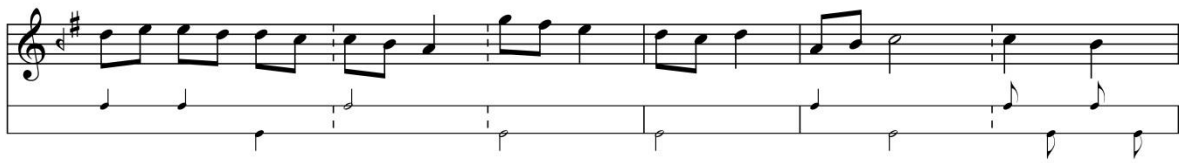

İkinci Hâne

7.36. Ağa Mü'min'e Ait Irak Peşrevin Notası

İRÂK PEŞREV

*Devr-i kebîr**Ağa Mü'mîn*

§ Mülâzime

İkinci Hâne

Üçüncü Hâne

7.37. Acemler'e Ait Nevâ Peşrevin Notası

NEVÂ PEŞREV

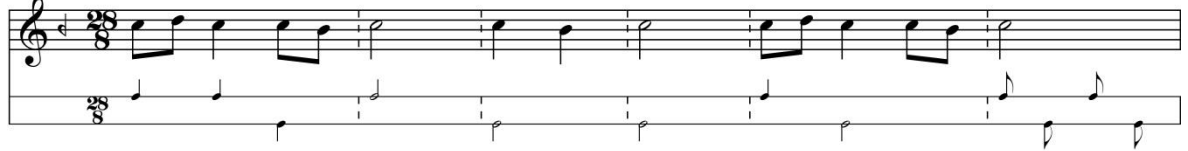
*Devr-i kebir**Acemler*

 Mûlâzime

İkinci Hâne

Üçüncü Hâne

7.38. Bestekârî Meçhûl Pencgâh Peşrevin Notası

PENCĠÂH PEŞREV

*Devr-i kebir**Meçhûl*

İkinci Hâne

Üçüncü Hâne

7.39. Acemler'e Ait Sünbüle Peşrevin Notası

SÜNBULE PEŞREV

*Devr-i kebir**Acemler'in*

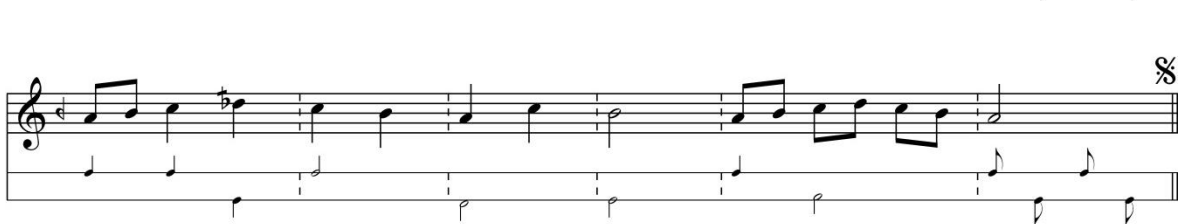
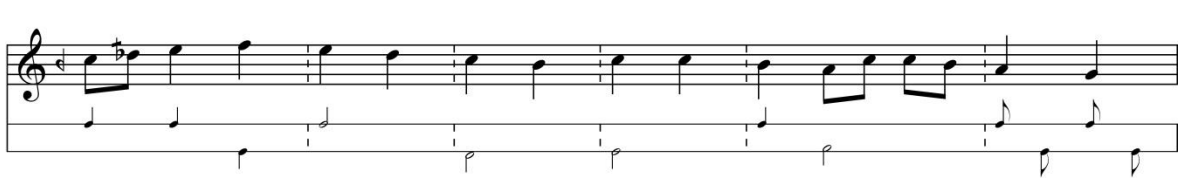
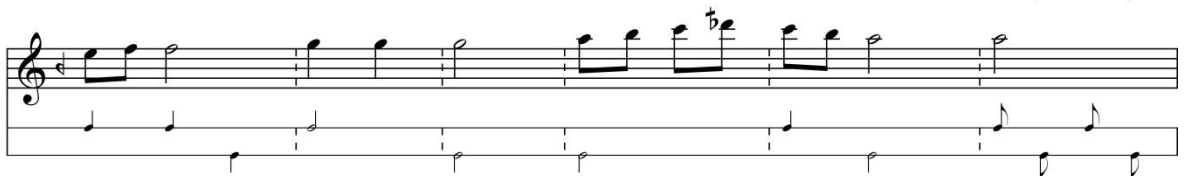
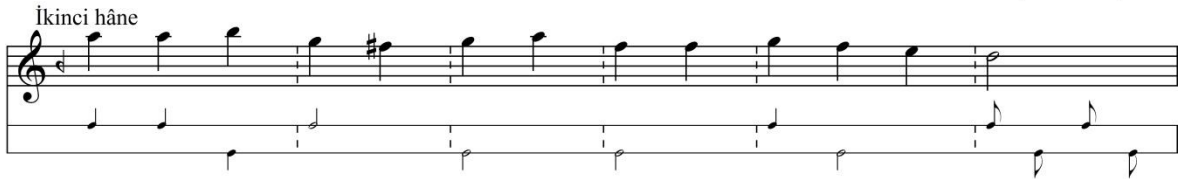

7.40. Bestekârî Meçhûl Uzzâl Peşrevin Notası

UZZÂL PEŞREV

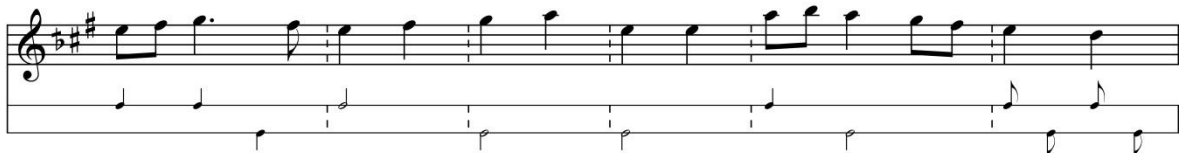
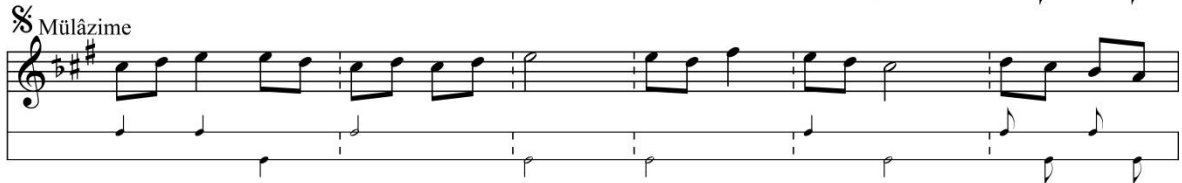
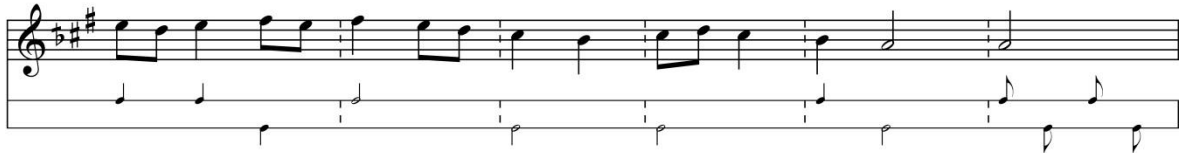
*Devr-i kebir**Meçhûl*

İkinci Hâne

Üçüncü Hâne

7.41. Acemler'e Ait Hüseyinî Peşrevin Notası

HÜSEYNÎ PEŞREV

Remel *Acemler*

Mülâzime

1. 2.

İkinci Hâne

3.

2.

§

Üçüncü Hâne

7.42. Bestekârî Meçhûl Nevâ Peşrevin Notası

NEVÂ PEŞREV

*Darbeyn**Meçhûl*

İkinci Hâne

Üçüncü Hâne

7.43. Acemler'e Ait Acem Peşrevin Notası

ACEM PEŞREV

*Hafif**Acemler*

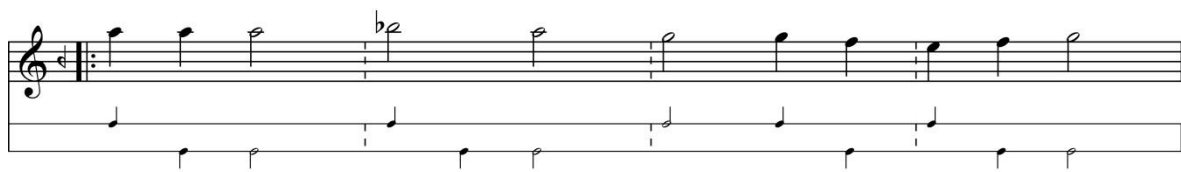
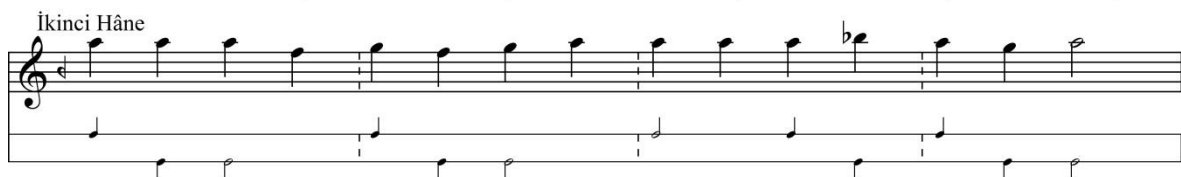

7.44. Kâfiristan'a Ait Hüseyinî Peşrevin Notası

HÜSEYNÎ PEŞREV

Hafif *Kâfiristan*

Mülâzime

1. 2.

1. 2.

İkinci Hâne

7.45. Bestekârı Meçhûl Kürdî Peşrevin Notası

KÜRDÎ PEŞREV

*Hafif**Meçhûl*

Mülâzime

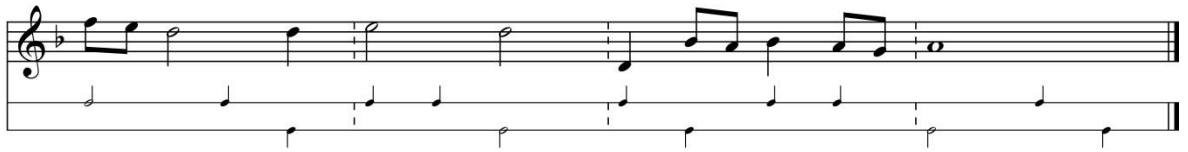
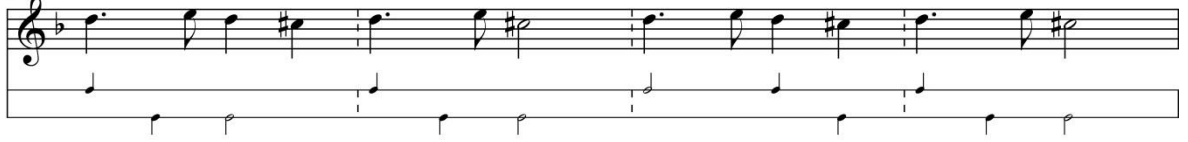

İkinci Hâne

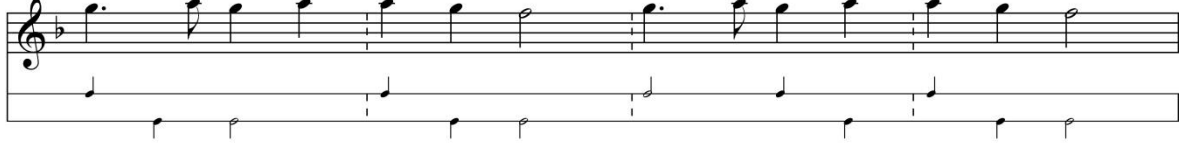

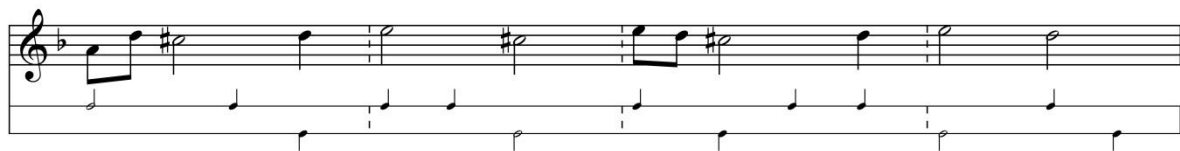

7.47. Arabzâde'ye Ait Şehnâz Peşrevin Notası

ŞEHNÂZ PEŞREV

Hafif *Arabzâde*

Mülâzime

İkinci Hâpe

Üçüncü Hâne

7.48. Bestekârı Meçhûl Uşşâk Peşrevin Notası

UŞŞÂK PEŞREV

*Hafif**Meçhûl*

Orta Hâne

Son Hâne

7.49. Acemler'e Ait Bayâtî Peşrevin Notası

BAYÂTÎ PEŞREV

Berefsân *Acemler*

16

16

§ Mülâzime

İkinci Hâne

§

Üçüncü Hâne

7.50. Mâh'ı Dünyâ'ya Ait Gerdâniye Peşrevin Notası

GERDÂNİYE PEŞREV

Bereşân *Mâh-ı Dünyâ*

Mülâzime

1. 2.

İkinci Hâne

Üçüncü Hâne

7.51. Bestekârı Meçhûl Hisâr Peşrevin Notası

HİSÂR PEŞREVİN

Bereşân *Meçhûl*

Mülâzime

Teslîm

Üçüncü Hâne

1. 2.

7.52. Bestekârı Meçhûl Kürdî Peşrevin Notası

KÜRDÎ PEŞREV

Bereşân *Meçhûl*

7.53. Bestekârı Meçhûl Segâh Peşrevin Notası

SEGÂH PEŞREV

Bereşân *Meçhûl*

Mülâzime

İkinci Hâne

Üçüncü Hâne

7.54. Acemler'e Ait Acem Peşrevin Notası

ACEM PEŞREV

Sakıl *Acemler*

48

48

§ Mülâzime

İkinci Hâne

Üçüncü Hâne

7.55. Acemler'e Ait Acem Peşrevin Notası

ACEM PEŞREV

Sakîl *Acemler*

Mülâzime

İkinci Hâne

Üçüncü Hâne

7.56. Sernâyî Ahmed'e Ait Acem Peşrevin Notası

ACEM PEŞREV

Sakîl *Sernâyî Ahmed*

Mülazime

İkinci Hâne

Uçincü Hâne

7.57. Bestekârî Meçhûl Bestenigâr Peşrevin Notası

BESTENİGÂR PEŞREV

Sakîl *Mechûl*

48

1. 2.

1. 2.

‰ Mülâzime

İkinci Hâne

Üçüncü Hâne

7.58. Bestekârı Meçhûl Bûselik-Aşîrân Peşrevin Notası

BÛSELİK AŞÎRÂN PEŞREV

Sakîl *Meçhûl*

Teslîm

§ *Mülâzime*

Teslîm

İkinci Hâne

§

Üçüncü Hâne

§

7.59. Mehmed Eyyûbî'ye Ait Hüseyinî Peşrevin Notası

HÜSEYNÎ PEŞREV

Sakîl *Mehmed Eyyûbî*

48

48

§ Mülâzime

İkinci Hâne

§

Üçüncü Hâne

7.60. Tatar Hân'a Ait Hüseyinî Peşrevin Notası

HÜSEYNÎ PEŞREV

*Sakîl**Tatar Hân*

Mülâzime

İkinci Hâne

Üçüncü Hâne

7.61. Bestekârı Meçhûl Hüseynî Peşrevin Notası

HÜSEYNÎ PEŞREV

Sakîl *Meçhûl*

Mülâzime

İkinci Hâne

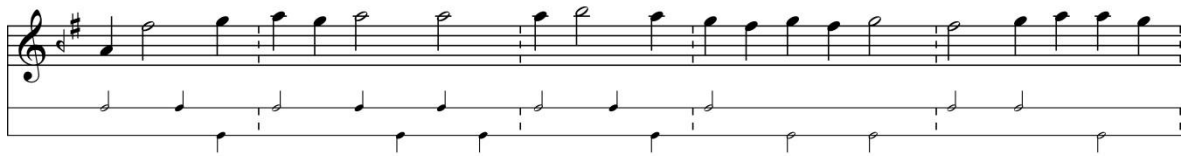
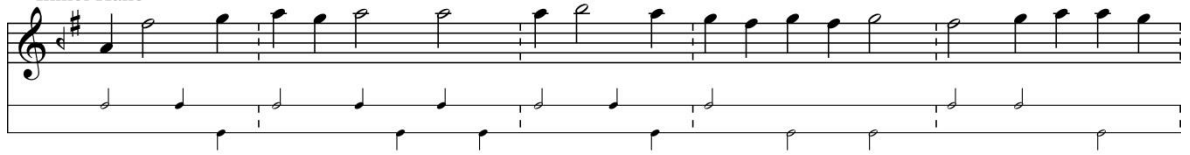

Üçüncü Hâne

7.62. Tatar Hân'a Ait Nevâ Peşrevin Notası

NEVÂ PEŞREV

Sakîl *Tatar Hân*

Mülâzime

İkinci Hâne

Üçüncü Hâne

7.63. İtrî'ye Ait Nühüft Peşrevin Notası

NÜHÜFT PEŞREV

Sakîl *İtrî*

Mülâzime

İkinci Hâne

1. 2.

Üçüncü Hâne

7.64. Acemler'e Ait Rast Peşrevin Notası

RAST PEŞREV

Sakîl *Acemler*

Mülâzime

7.65. Benli'ye Ait Rehâvî Peşrevin Notası

REHÂVÎ PEŞREV

Sakîl *Benli*

Mülâzime

İkinci Hâne

Üçüncü Hâne

7.66. İtrî'ye Ait Rehâvî Peşrevin Notası

REHÂVÎ PEŞREV

Sakîl *İtrî*

Mülâzime

İkinci Hâne

Üçüncü Hâne

7.68. Ser- Nâyî Ahmed'e Ait Şehnâz Peşrevin Notası

ŞEHNÂZ PEŞREV

Sakîl

Ser-nâyî Ahmed(Neyzen Ahmed İshâk)

Üçüncü Hâne

* bu eserin ikinci hânesi okunamamıştır.

7.69. Şerîf'e Ait Uşşâk Peşrevin Notası

UŞŞÂK PEŞREV

Sakîl *Şerîf*

Teslîm

Mülâzime

İkinci Hâne

Üçüncü hâne

Teslîm

7.70. Acemler'e Ait Hüseyinî Peşrevin Notası

HÜSEYNÎ PEŞREV

Hâvî *Acemler*

Teslîm

Mülâzime

İkinci Hâne

Teslîm

Üçüncü Hâne

7.71. Bestekârî Meçhûl Nevâ Peşrevin Notası

NEVÂ PEŞREV

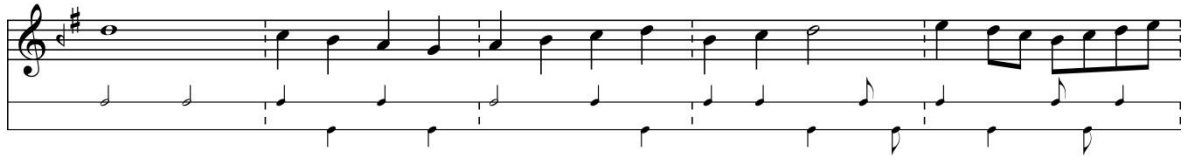
*Hâvî**Meçhûl*

 Mûlâzime

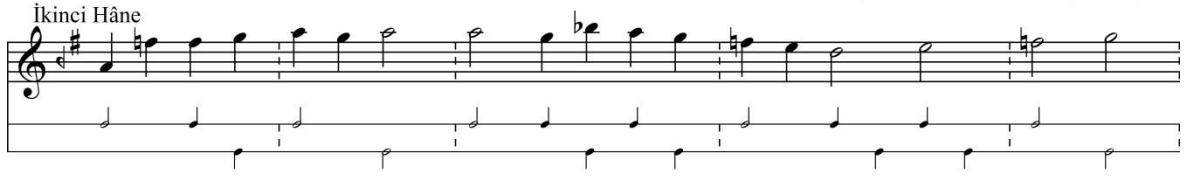

7.72. Şehzâde'ye Ait Nühüft Peşrevin Notası

NÜHÜFT PEŞREV

Hâvî *Şahzâde*

6/4

§ Mülâzime

İkinci Hâne

Üçüncü Hâne

7.73. Bestekârî Meçhûl Acem-Aşîrân Peşrevin Notası

ACEM-AŞÎRÂN PEŞREV

Darb-ı Fetih *Meçhûl*

Mülâzime

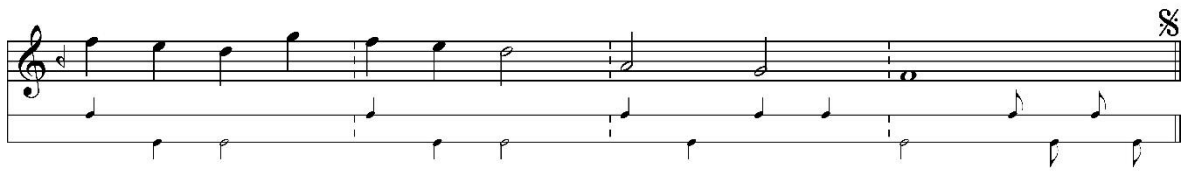
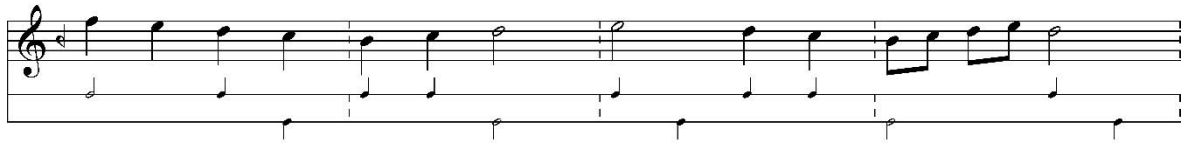
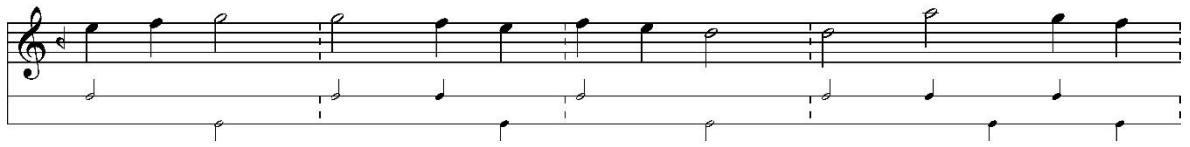
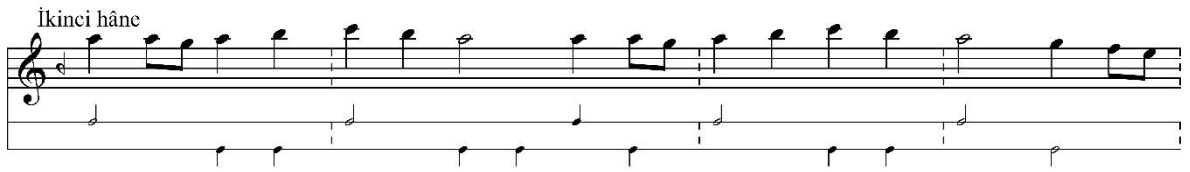
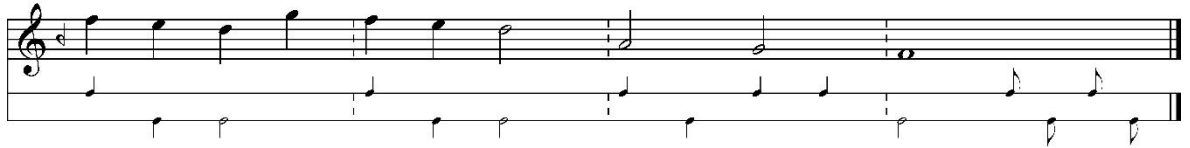
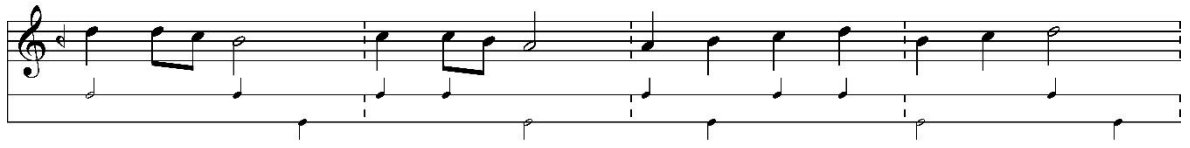

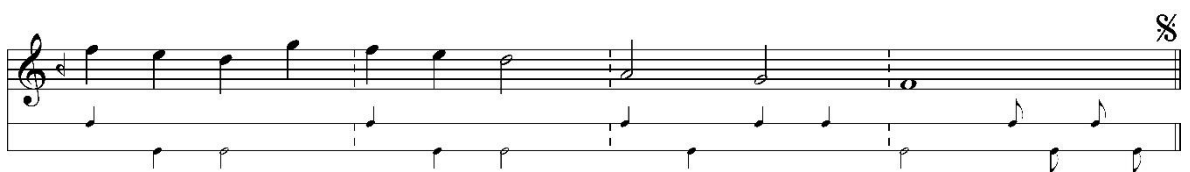
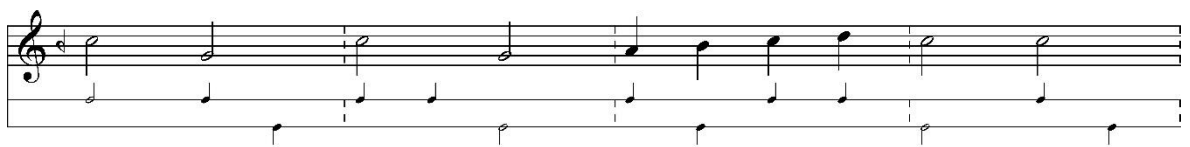
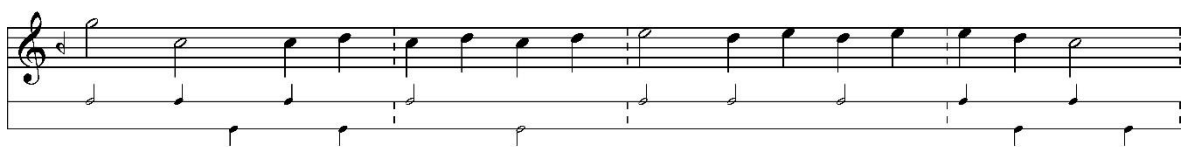
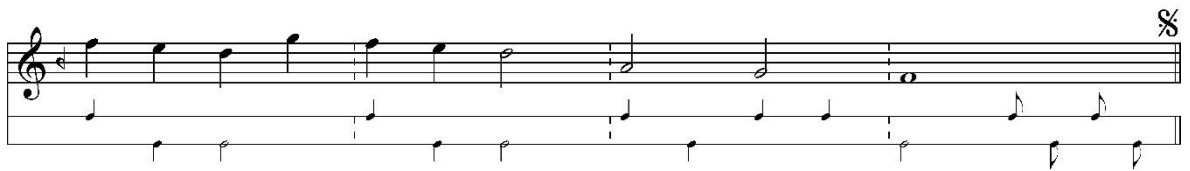
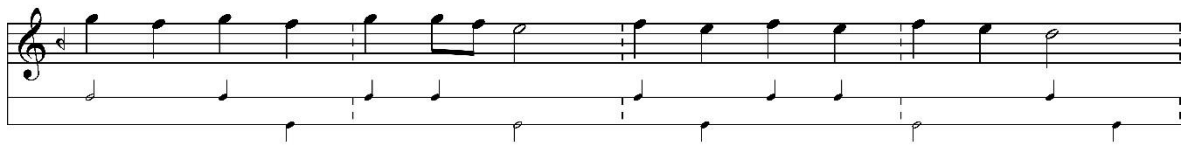
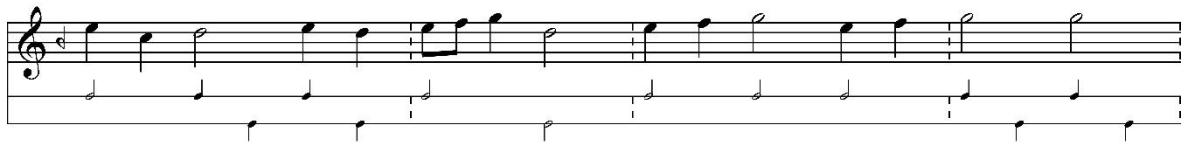

7.74. Bestekârî Meçhûl Bûselik- Aşîrân Peşrevin Notası

BÛSELİK-AŞÎRÂN PEŞREV

*Darb-ı Fetih**Meçhûl*

 Mûlâzime

İkinci Hâne

Zeyl

Uçincü Hâne

7.75. Bestekârî Meçhûl Bûselik Peşrevin Notası

BÛSELİK PEŞREV

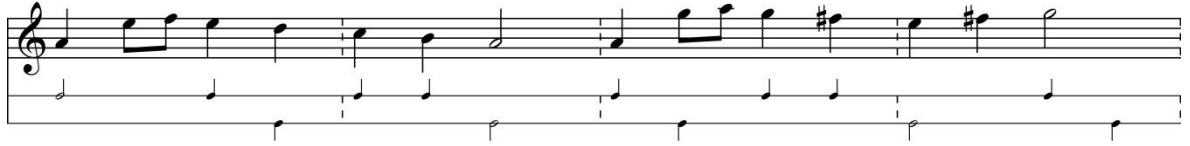
*Darb-ı Fetih**meçhûl*

 Mûlâzime

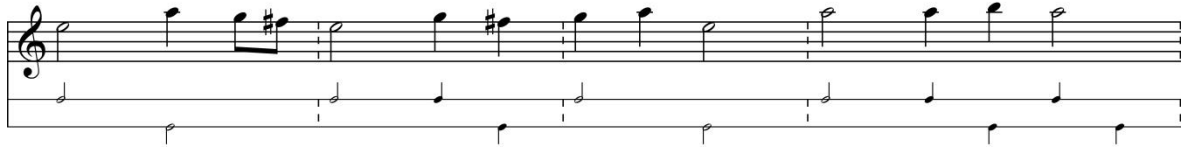

İkinci Hâne

7.77. Acemler'e Ait Hüseyinî Peşrevin Notası

HÜSEYNÎ PEŞREV

Darb-ı Fetih *Acemler*

Mülazime

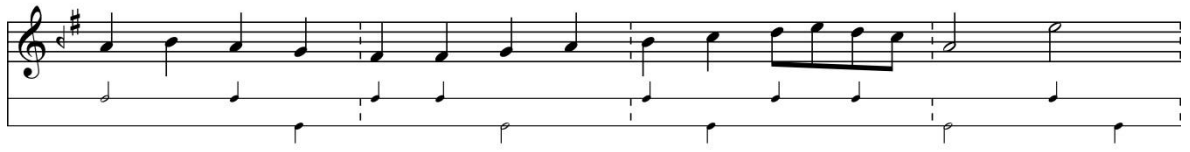

İkinci Hâne

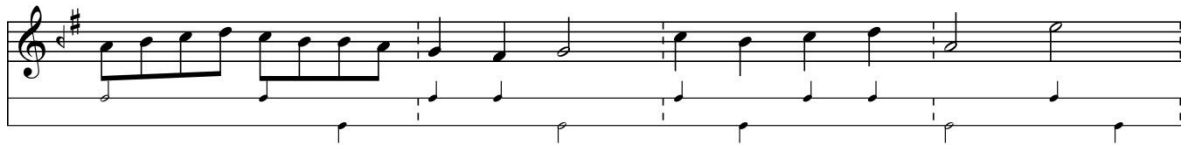

Zeyl

7.78. Bestekârî Meçhûl Sabâ Peşrevin Notası

SABÂ PEŞREV

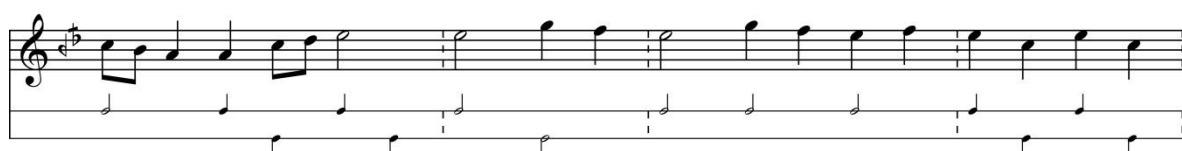
*Darb-ı Fetih**Meçhûl*

 Mûlâzime

İkinci Hâne

Zeyl

7.79. Bestekârî Meçhûl Uşşâk Peşrevin Notası

UŞŞÂK PEŞREV

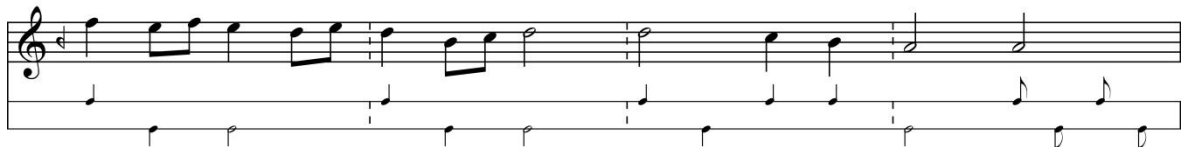
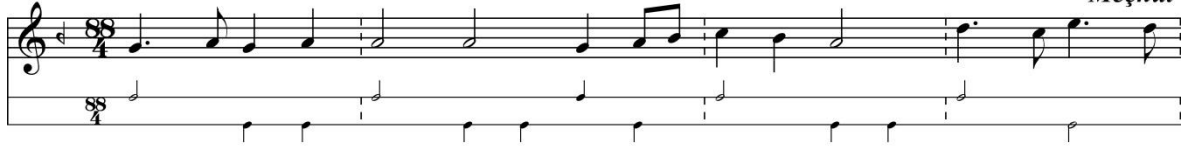
*Darb-ı Fetih**Meçhûl*

 Mûlâzime

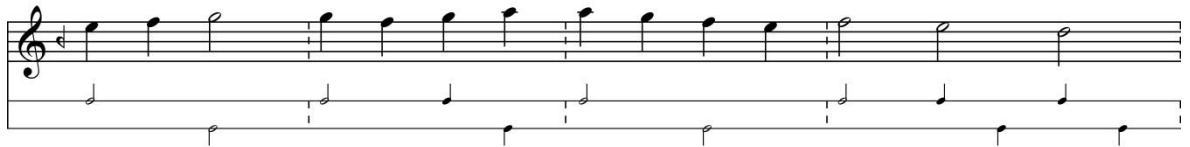

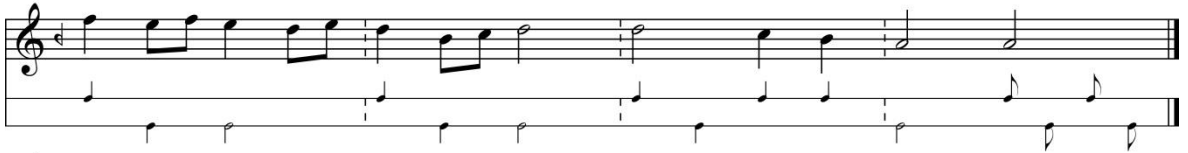

İkinci Hâne

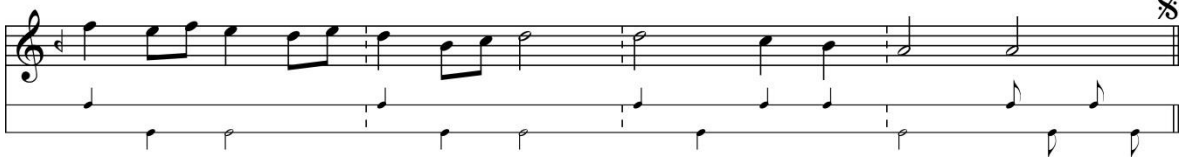
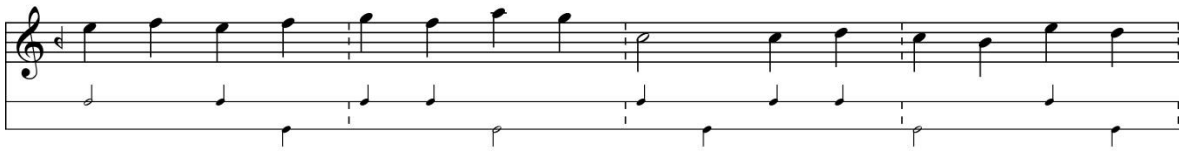
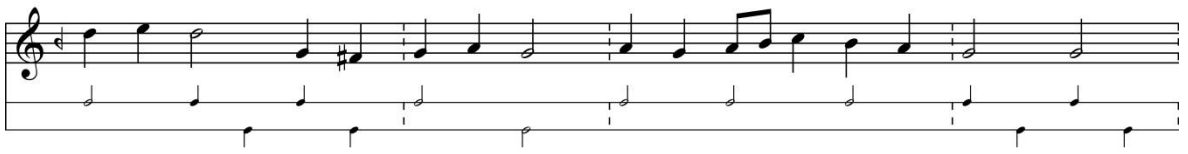
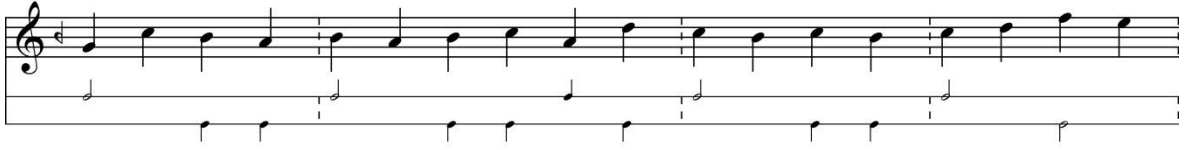

Zeyl

Üçüncü Hâne

7.80. Bestekârî Meçhûl Uzzâl Peşrevin Notası

UZZÂL PEŞREV

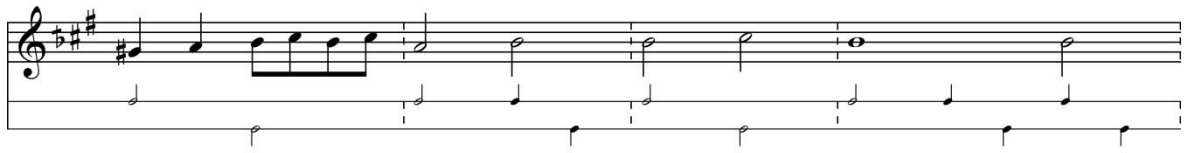
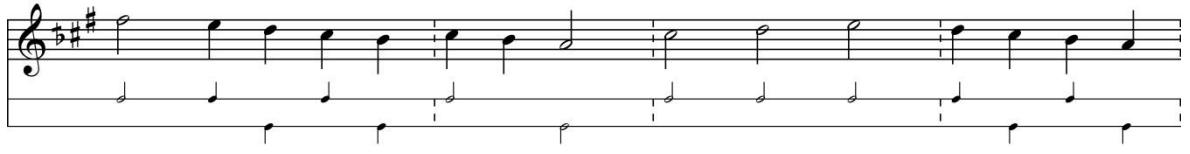
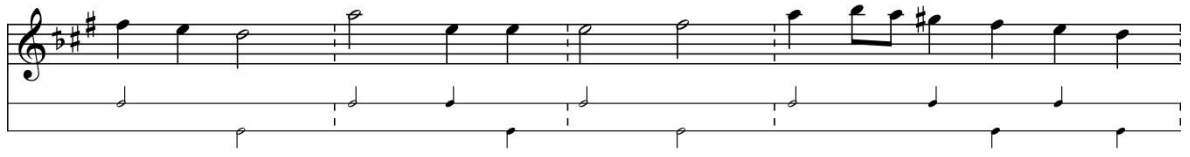
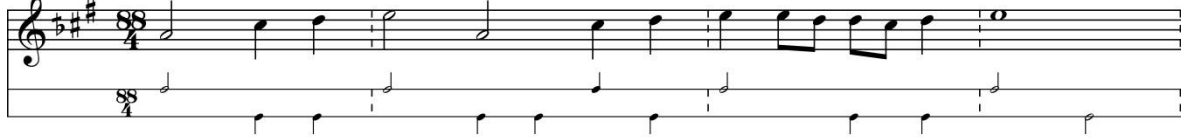
*Darb-ı Fetih**Meçhûl*

İkinci Hâne

Zeyl

Ucuncu Hane

7.81. Acemler'e Ait Evc Peşrevin Notası

EVC PEŞREV

Zencir *Acemler*

Teslim

Mülâzime

İkinci Hâne

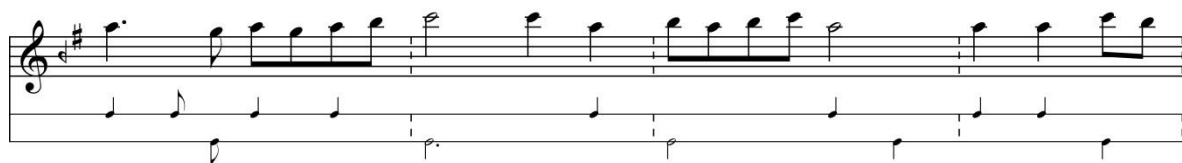

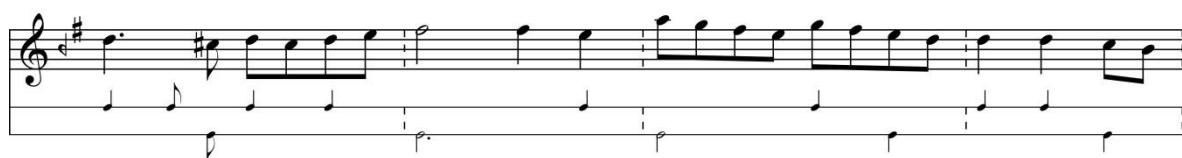
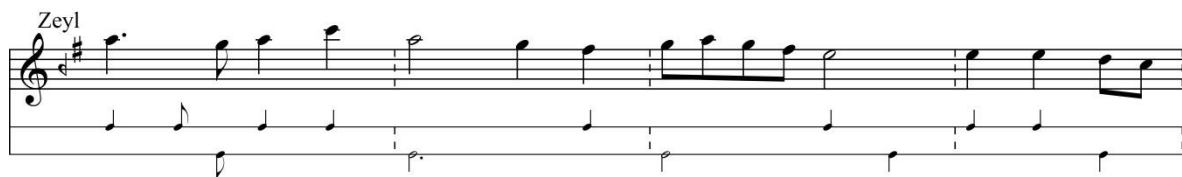
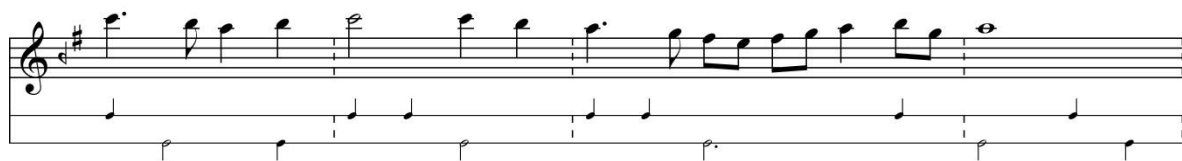

7.82. Sir-Ud Mehmed Çelebi'ye Ait Râhatü'l-Ervâh Peşrevin Notası

RÂHATÜ'L-ERVÂH PEŞREV

Zencir

Sir-ud Mehmed Çelebi

İkinci Hâne

Üçüncü Hâne

7.83. Bestekârî Meçhûl Rast Peşrevin Notası

RAST PEŞREV

Zencir *Meçhûl*

Teslîm

Mülâzime

2. 

Üçüncü Hâne

8. SONUÇ VE ÖNERİLER

8.1.Sonuçlar

Bu doktora tezinde, Türk Mûsikîsi'nin önemli kaynaklarından biri olarak gösterilen Kevserî Mecmuası ele alınmış, mecmûada yer alan büyük usûllerde bestelenmiş peşrevlerin ve bu eserlerde kullanılan usûllerin transkripsiyonları yapılmıştır. Bu çalışmanın sonucunda şu bilgilere ulaşılmıştır;

- Mecmûada henüz gün yüzüne çıkarılmamış toplam yüz iki adet büyük usûllü peşrev tespit edilmiş, bunlardan seksen üç tanesinin transkripsiyonu yapılabilmektedir.
- Her eserin başında genel bir teamül olarak sırasıyla, makâm, usûl ve var ise bestekâr adı yer almaktadır.
- Transkripsiyonu yapılan peşrevler; Acem, Acem-Aşîrân, Arazbâr, Bayâtî, Bestenigâr, Bûselik, Bûselik-Aşîrân, Çargâh, Dügâh, Evc, Gerdâniye, Hisâr, Hüseyinî, Irak, Kürdî, Nevâ, Nişâbûr, Nühüft, Pencgâh, Rast, Rehâvî, Sabâ, Segâh, Sünbûle, Şehnâz, Uşşâk ve Uzzâl olmak üzere toplam yirmi yedi makâmda bestelenmiştir.
- Bu peşrevler, Fahte, Hezec, Çember, Evsat, Devr-i Kebîr, Remel, Darbeyn, Muhammes, Hafif, Bereşân, Sakîl, Hâvi, Darb-ı Fetih ve Zencîr olmak üzere toplam on dört adet usûl kullanılarak bestelenmiştir.
- Bu peşrevlerin; Acemler, Âmâ İbrâhim, Arabzâde, Ağa Mü'min, Benli, Behram, Dede, Edirnevî Ahmed, Eyyubî Mehmed, Eyyubî, Hindliler, Hünkâr, İtrî, Kâfiristan, Kanbosu, Karga Ferruh, Kemâni, Köhne Çehar, Lahnî Derviş Mehmed, Lâlezar, Mâhî Dünya, Neyzen Ahmed İshâk, Sultan Veled, Sir-ud Derviş Mehmed, Sernâyî Ahmed, Solakzâde, Şerîf, Şahzâde ve Tatar Hân olmak üzere yirmi dokuz adet bestekâra ait olduğu tespit edilmiştir.
- Peşrevlerden otuz bir adedinin bestekârlarına dair mecmuada herhangi bir bilgiye yer verilmediği tespit edilmiştir. Çeviri yapılırken bu eserler meçhûl olarak kaydedilmiştir.

- Hezec usûlündeki Lahnî Dervîş Mehmed'e ait Rast Peşrev ve bestekârı meçhûl Arazbar Peşrev, bu usûlde günümüze ulaşan ilk örnekler olma niteliğini taşımaktadır. Bu tespit, mecmuayı önemli kılan unsurlardan biridir.
- Çalışmamızın konusunu oluşturan peşrevlerin Kevserî tarafından oldukça sade bir şekilde notaya alındığı görülmektedir.
- Eserlerde; Serhâne dışında; Birinci, İkinci, Üçüncü Hâne'ler, Mülâzime, varsa Teslim ve zeyl kısımları, nota işaretleri içerisinde ilgili bölümün başında yazı ile belirtilmiştir. Serhâne'nin sadece Mülâzime olarak kullanıldığı durumlarda "serhâne mülâzimedir" şeklinde ifade edildiği görülmektedir.
- Eserler içerisinde kimi zaman teslim yazısını tekrar etmemek maksadıyla, kimi zaman da dolap işareti olarak, ok şeklinin kullanıldığı tespit edilmiştir.
- Eserlerde kullanılan "devr" kelimesinin kendinden önceki bölümü tekrar ettirdiği saptanmıştır.
- Peşrevlerde çok nadir olarak Mülâzime sonunda görülen "zambak" işaretinin eserin bitişini ifade ettiği düşünülmektedir.
- Eserlerde sıklıkla "velehû" ifadesi ile karşılaşmıştır. Bu ifadenin yazar tarafından kaldığı yeri hatırlatıcı bir işaret olarak kullanılmış olduğu düşüncesi ağır basmakla beraber, nadiren kendisinden önceki bölüme dönüşü belirttiği düşünülmektedir.
- Her notanın sonunda "musahhîh" kelimesiyle, yazarın eserin notasını kontrol ettiği tespit edilmiştir.
- Yazarın varak geçişlerinde devam eden eserin bir sonraki sayfadaki ilk üç notasını sayfanın sol alt köşesinde önceden verdiği tespit edilmiştir. Bu uygulamanın eserler arasında bir karışıklığa sebep olmamak maksadıyla yapıldığı anlaşılmaktadır.
- Kevserî'nin eserlerin formlarına dair her hangi bir ifadeye yer vermediği görülmüştür.
- Çevirisi yapılan peşrevler makamları yönünden ele alındığında, genel olarak Kantemiroğlu tariflerine uygun olmakla beraber bazı farklı uygulamalar tespit edilmiştir;

- Bestekârî meçhûl Kürdî Peşrev’de; “şehnâz” perdesi kullanılarak seyre başlanmış ve Birinci Hâne ve Teslim boyunca “nim hicâz” perdesi kullanılarak tamamen tarif dışı bir uygulama yapılmıştır.
- Bestekârî meçhûl Uşşâk Peşrev’in giriş seyrinde “kürdî” perdesinin kullanıldığı tespit edilmiştir.
- Mehmed Eyyûbi’ye ait Hüseyinî Peşrev’in giriş seyrinde “sabâ” perdesinin kullanıldığı görülmektedir.
- Acemlere ait Evc Peşrev’in giriş seyrinde; “nim hicâz” ve “bûselik” perdelerinin kullanıldığı, Mülâzime bölümünde ise “kürdî” ve “hicâz” perdelerine yer verildiği görülmektedir.
- Mertebe konusunda usûl dairelerinde herhangi bir bilgiye yer verilmemiştir. Mecmuada kullanılan usûllere ait mertebeler hakkında” Fahte-i Kebîr”, “Küçük Çember”, “Büyük Çember” ve “Zencîr-i Atîk” kullanımları fikir vermekle birlikte, genel olarak mertebelerin belirtilmesinde bir tutarlılık olmadığı anlaşılmaktadır.
- Peşrevlerin ezgi yapısı ile kullanılan usûlün darplarının, neredeyse birebir örtüşmekte olduğu görülmüş, böylece ezgilerdeki ritmik yapının, ait olduğu usûl darplarına uygun olarak yazıldığı tespit edilmiştir.
- Kevserî’nin Kantemiroğlu’nun nota sistemini geliştirmek için herhangi bir özgün katkıda bulunmadığı ve sistemi aynen kullandığı anlaşılmakla beraber, sadece “uzzâl” perdesinin yazımında küçük farklılık tespit edilmiştir. (Kevserî’nin kullandığı uzzâl perdesi: \cup)
- Kevserî’nin notaya aldığı eserler, Kantemiroğlu’nun geliştirdiği notalama sisteminin yarım yüzyıl sonra geçerliliğini hâlâ koruduğunu belgelemektedir.

8.2. Öneriler

Kevserî mecmuasındaki usûl kalıplarındaki farklı kullanımlar, bu alanda çalışmak isteyen araştırmacılara faydalı olacaktır.

Transkripsiyonu yapılan bu eserlerin, günümüz sazandeleri tarafından icrâ edilmesi, dönemin mûsikî anlayışının tanıtılması ve yaşatılması bakımından yararlı olacaktır.

Kevserî Mecmuasının bir tıpkıbasımının yayınlanması, Ali Ufkî, Kantemirođlu ve Kevserî’de bulunan ortak eserlerin karşılaştırılarak incelenmesinde fayda sağlayacaktır.

KAYNAKLAR

- Cantemir, D. (2001). *Kantemirođlu Kitâbu 'İlmi'l-Mûsikî 'alâ vechi'l-Hurûfât,* (Çev: Yalçın Tura) İstanbul: Yapı Kredi Yayınları (Eserin orijinali XVIII. Yüzyıl El yazmasıdır), 4.
- Ergişi, F. (2008). *Türk Müziğinde Notalama Sistemlerinin İncelenmesi,* Yüksek Lisans Tezi, Ulusal Tez Tarama Merkezi, Ankara, 48, 50.
- Kutluđ, Y. F. (2000). *Türk Mûsikisinde makamlar,* (Birinci baskı). İstanbul: Yapı Kredi Yayınları, 4, 26.
- Özkan, İ. H. (1998). *Türk Mûsikisi Nazariyatı ve Usûlleri – Kudüm Velveleleri,* (Beşinci Baskı). İstanbul: Ötüken Neşriyat, 652.
- Öztuna, Y. (1990). *Büyük Türk Mûsikisi Ansiklopedisi,* (Birinci baskı). Ankara: Başbakanlık Basımevi, 50, 428.
- Popescu-Judets, E. (2000). *Prens Dimitrie Cantemir,* (Birinci baskı). İstanbul: Pan Yayıncılık, 8, 9
- Popescu-Judets, E. (1998). *XVIII. Yüzyıl Musıki Yazmalarından Kevserî Mecmuası Üzerine Karşılaştırmalı Bir İnceleme,* (Birinci baskı). İstanbul: Pan yayıncılık, 10, 13, 14, 16, 17, 19.

EKLER

Ek-1. Kevserî Mecmuası'nda Bulunan Büyük Usûller

Ek-1.1. Fahte ve Hezec usûllerine ait daireler

Fahte

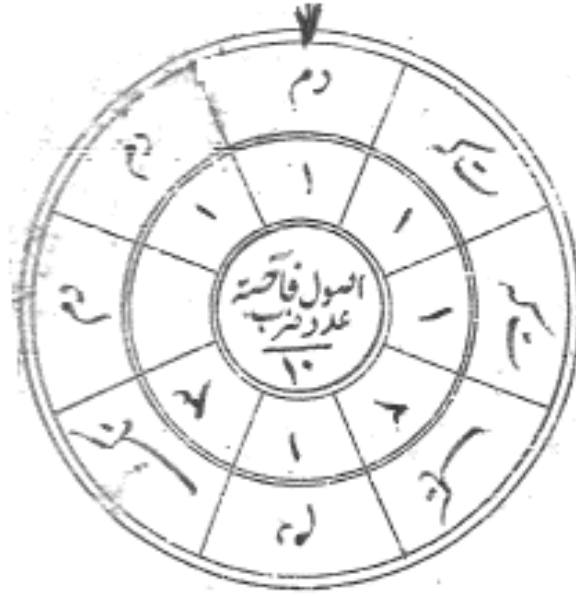

Hezec

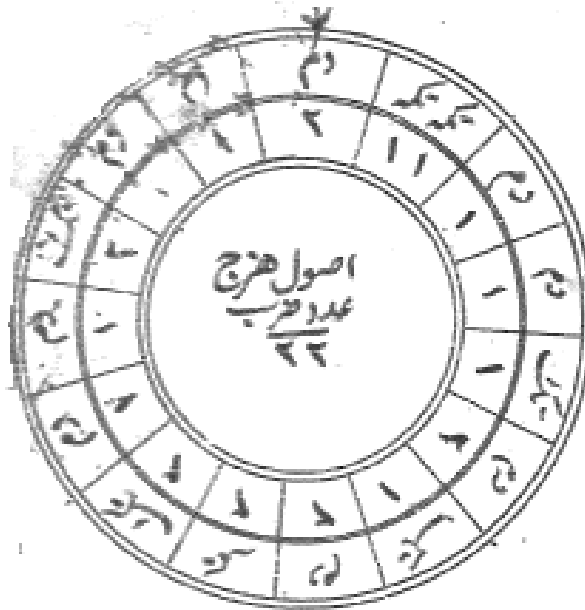

Ek-1. 2. Çember ve Devr-i Kebîr usûllerine ait daireler

Çember

Devr-i Kebîr

Ek-1.3. Remel ve Hafif usûllerine ait daireler

Remel

Hafif

Ek-1.4. Berefşân ve Sakîl usûllerine ait daireler

Berefşân

Sakîl

Ek-1.5. Hâvî usûlüne ait daire

Hâvî

Ek-1.6. Darb-1 Fetih usulüne ait daire

Darb-1 Fetih

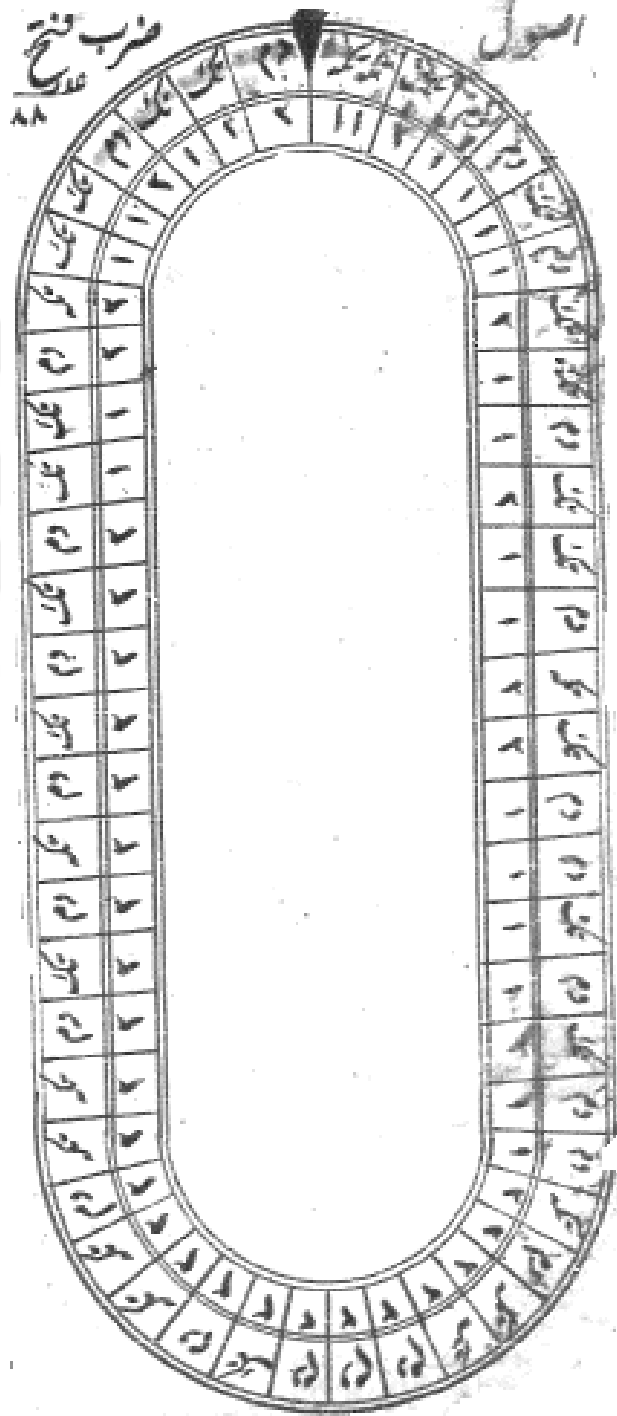

Ek-1.7. Zencîr usûlüne ait daire

Zencîr

Ek-2. Transkripsiyonu Yapılan Peşrevlerin Orijinal Notaları

Ek-2.1. Fahte Usûlünde Bayâtî Peşrev Meçhûl

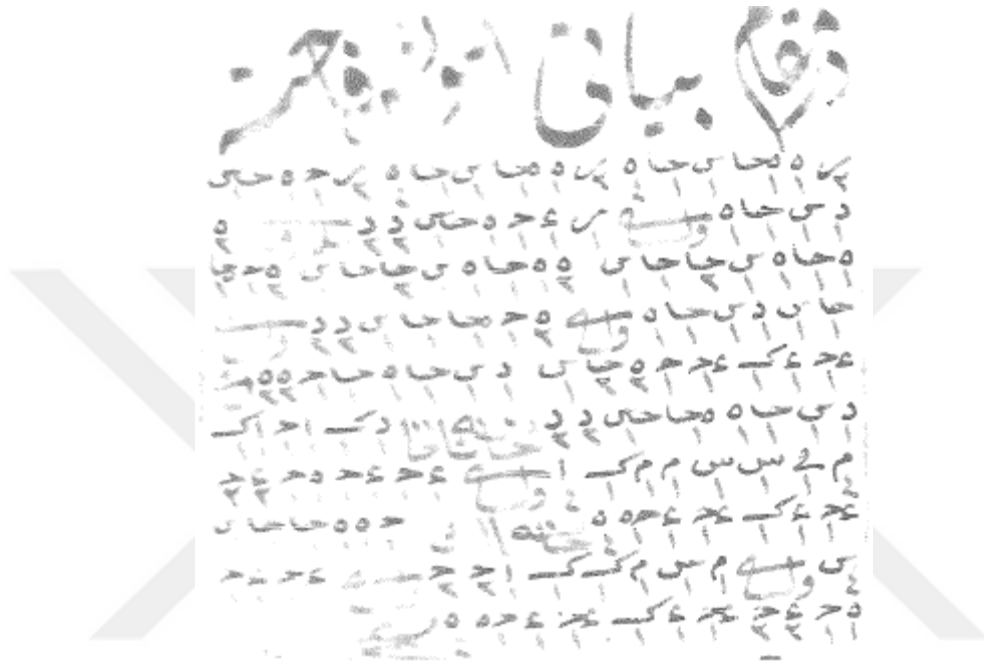

Ek-2.9. Fahte Usûlünde Nevâ Peşrev Şerîf

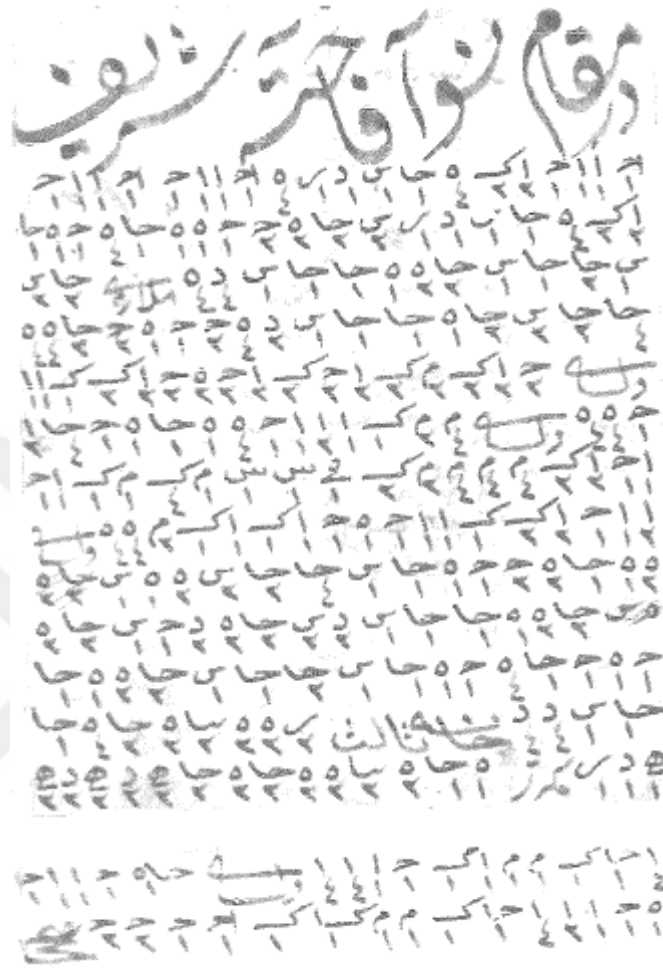

Ek-2.14. Çember Usûlünde Acem Peşrev Âmâ İbrâhim

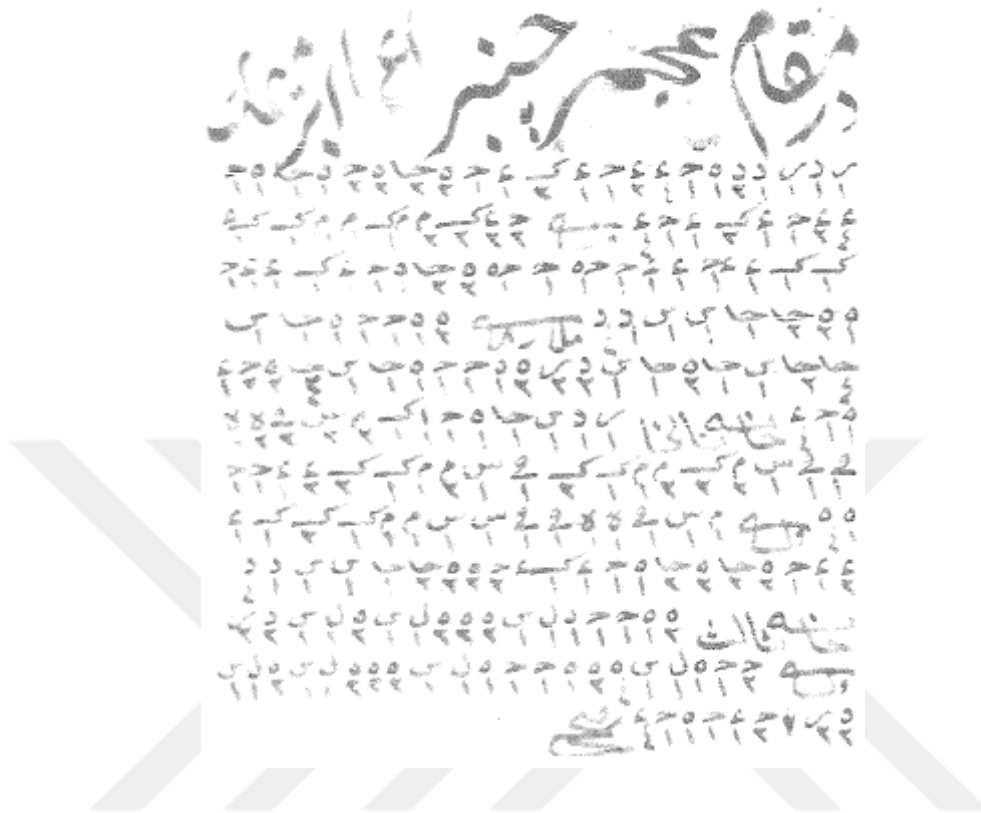

Ek-2.16. Çember Usûlünde Acem Peşrev Acemlerin

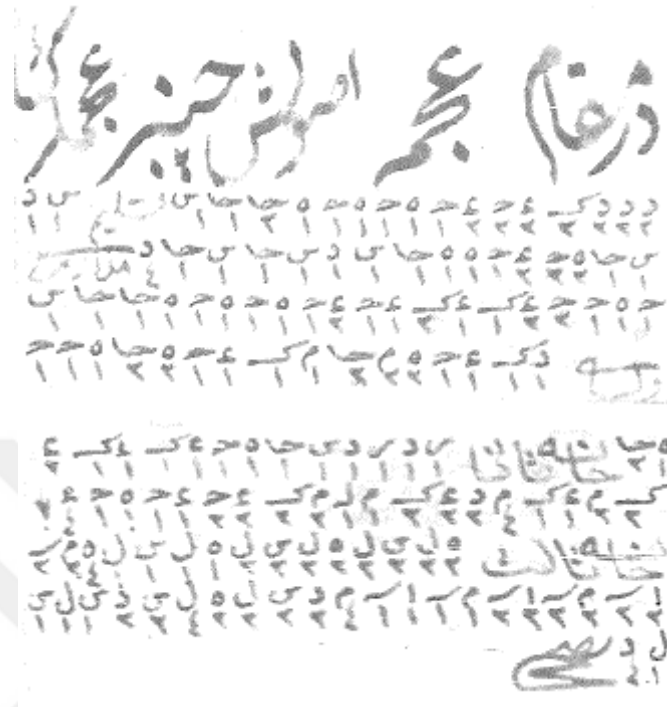

Ek-2.18. Çember Usûlünde Nişâbûr Peşrev Acemler

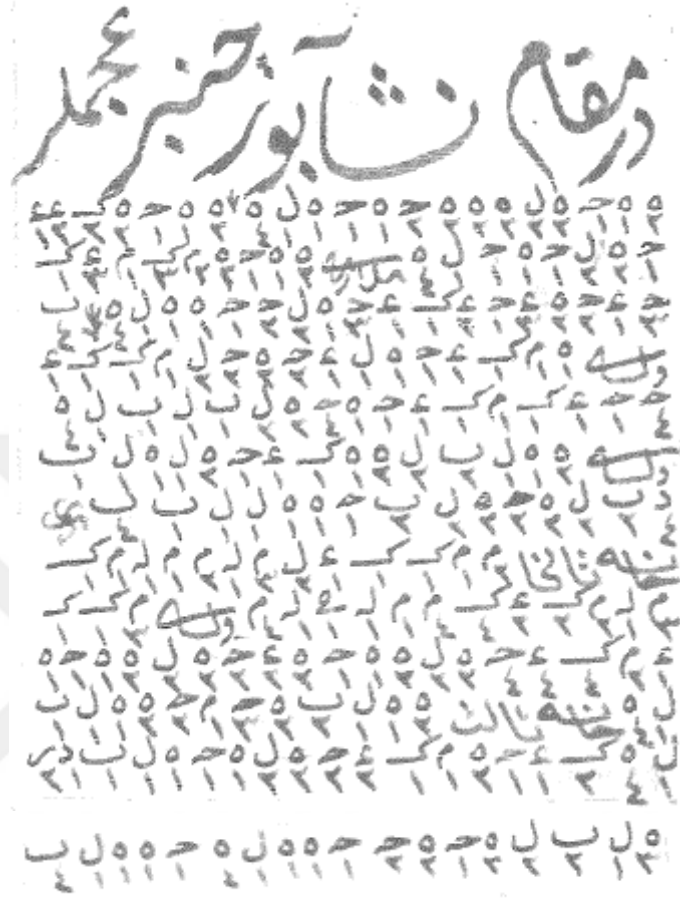

Ek-2.19. Çember Usûlünde Uşşâk Peşrev Meçhûl

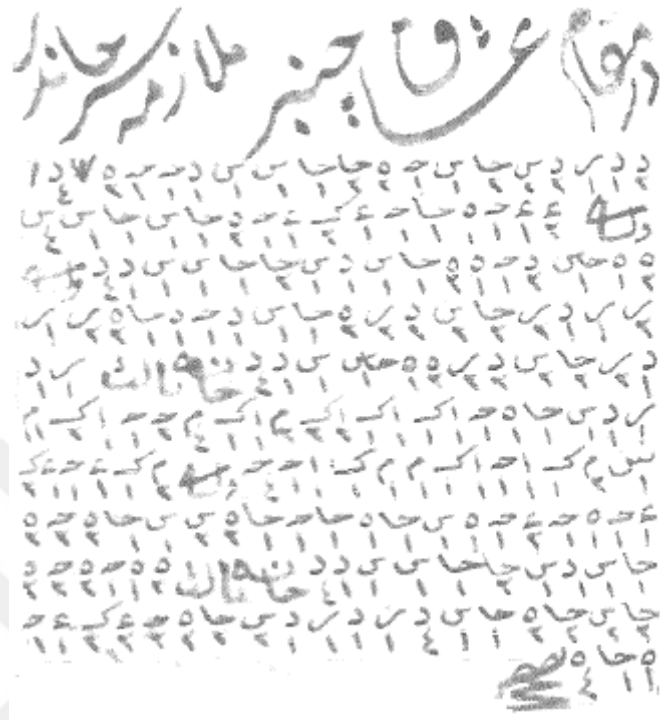

Ek-2.30. Devr-i Kebîr Usûlünde Çargâh Peşrev Meçhûl

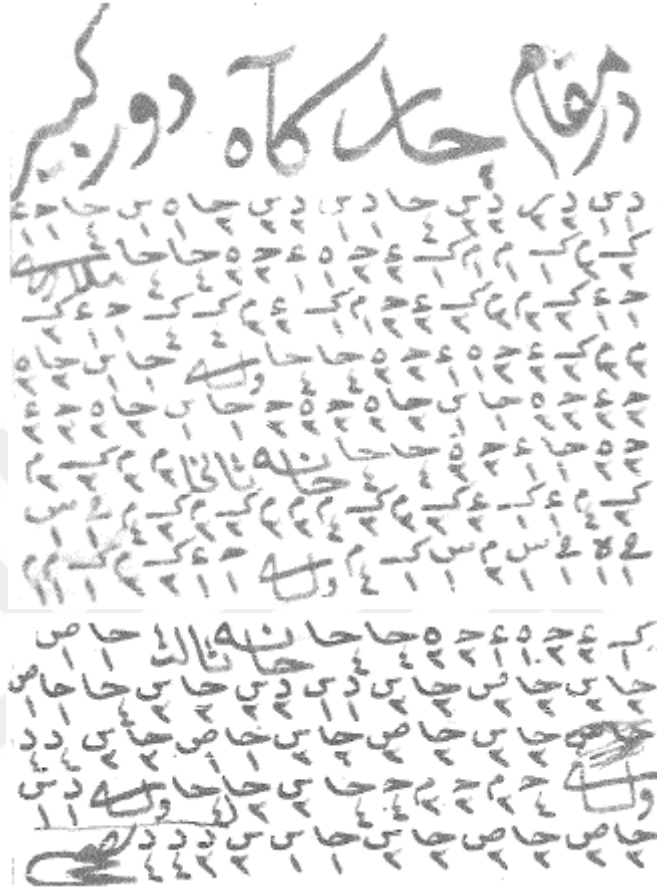

Ek-2.34. Devr-i Kebîr Usûlünde Hüseyinî Peşrev Karga Ferrûh-Acemler

Ek-2.40. Devr-i Kebîr Usûlünde Uzzâl Peşrev Meçhûl

ورقاً غزال وورکبیر

Ek-2.45. Hafif Usûlünde Kürdî Peşrev meçhûl

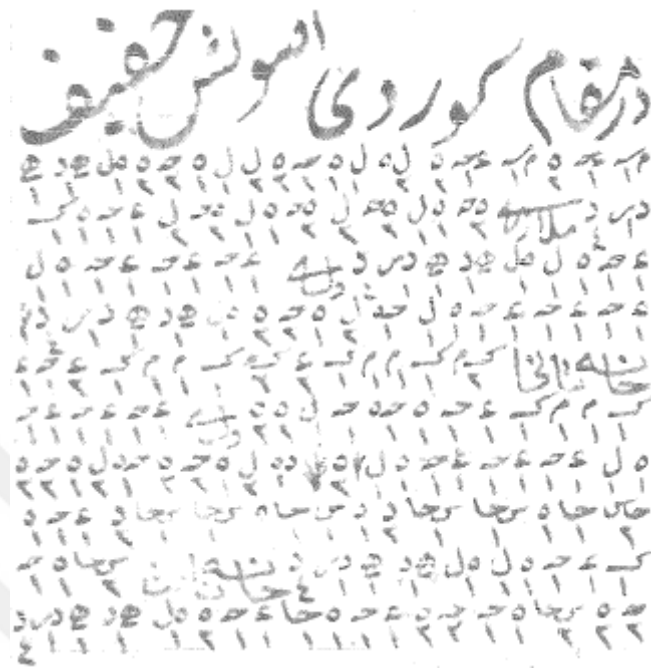

Ek-2.48. Hafif Usûlünde Uşşâk Peşrev Meçhûl

عشاق فنون نظیره سی حقیف
 بی د در دی جان بی سر بره دم دم
 دردی در در ویش جا بی جا بی جا
 چه چه در در حای جاناه حای در جاناه حای در
 لازم است که که که که که که که که که که که
 که که که که که که که که که که که که که که
 دی جانای در در در در در در در در در در در
 بی جانای در در در در در در در در در در در
 جاناه در چه در در در در در در در در در در در
 دل دل در در در در در در در در در در در
 چه جانای در در در در در در در در در در در
 دی جانای در در در در در در در در در در در
 بی جانای در در در در در در در در در در در
 چه در در در در در در در در در در در در
 که که که که که که که که که که که که که که که
 کون خانه در در در در در در در در در در در
 چه جانای در در در در در در در در در در در
 بی جانای در در در در در در در در در در در

Ek-2.52. Berefşân Usûlünde Segâh Peşrev meçhûl

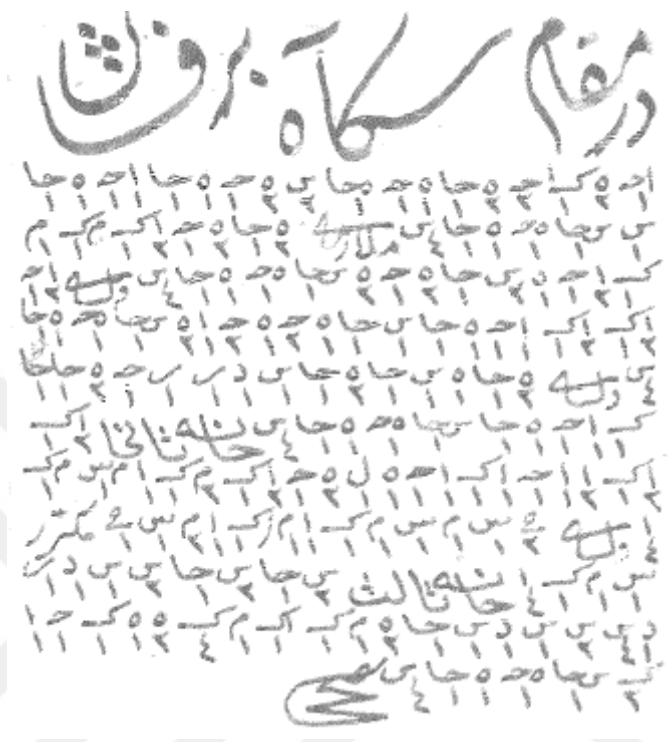

Ek-2.56. Sakîl Usûlünde Acem Peşrev Sernâyî Ahmed

Ek-2. 63. Sakîl Usûlünde Nühüft Peşrev İtrî

در مقام نرفت عطر ای نقبل
 س ج ا ه ه ه ج ا ح س ه س ه ا ح ه س ا ن ه ه ه ه
 ج ا ه ه ه ه س ا س ذ س ر ه ه ج ا ه ح س د ن س ر ا ق س
 ع ج ا س د س ر ن ن ن ن ن ن ن ن ن ن ن ن ن ن ن ن
 ج ا ه
 س ج ا س د س ر ن ن ن ن ن ن ن ن ن ن ن ن ن ن ن ن
 ک م ک ج ا ه ه ه ه ه ه ه ه ه ه ه ه ه ه ه ه
 ه ج ا ه ه ه ه ه ه ه ه ه ه ه ه ه ه ه ه ه ه
 س ر س ل ه ه ه ل س د س ر ن ن ن ن ن ن ن ن ن
 م ن س ل ا ن ا ن ا ن ا ن ا ن ا ن ا ن ا ن ا ن ا ن
 ا ن ا ن ا ن ا ن ا ن ا ن ا ن ا ن ا ن ا ن ا ن ا ن
 ح س ه ا ن م م م م م م م م م م م م م م م م
 ه
 د س ج ا ه س ج ا ه ه ه ه ه ه ه ه ه ه ه ه
 د س ج ا ه ه ه ه ه ه ه ه ه ه ه ه ه ه ه ه
 ج ا س ج ا س د س ر ن ج ا س د س ج ا ه ه ه ا ن
 ک ج ا ه ه ه ه ه ه ه ه ه ه ه ه ه ه ه ه ج ا
 ب د س ر ن ن ن ن ن ن ن ن ن ن ن ن ن ن ن ن
 ذ ک ج ا ه ب ج ا ه ه ه ج ا ه ه ه م ک ا ح ا ک
 ج ه ج ا ح س ه ه ه

Ek-2.68. Sakîl Usûlünde Şehnâz Peşrev Neyzen Ahmed İshâk

مقام شهنواز اسماعیلی
 دفینا کرنا ناصح
 دم م س ا ح ه ل س ی ک ی ل ه ل ه ل ی ی د ی د ی د ی
 د ی د ی د ی د ی د ی د ی د ی د ی د ی د ی د ی د ی
 ح ه ح ا چ د ی د ی د ی د ی د ی د ی د ی د ی د ی
 ا ح ه ل س ی د ی ل د ه ل س ی د ی د ی د ی د ی د ی

ر د ا ک ا ح ه ل س ی د ی د ی د ی د ی د ی د ی د ی
 ن د ن ه س د چ ا ح ه ل س ی د ی د ی د ی د ی د ی
 ح ه ا ح ن ا ح ه ل س ی د ی د ی د ی د ی د ی د ی
 د ی ل ه ح ا ح ه ل س ی د ی د ی د ی د ی د ی د ی
 ا ح د ی د ی د ی د ی د ی د ی د ی د ی د ی د ی
 ل د ی ل ی ل ی ل ی ل ی ل ی ل ی ل ی ل ی ل ی ل ی ل ی
 س ی د ی د ی د ی د ی د ی د ی د ی د ی د ی د ی
 م س م س م س م س م س م س م س م س م س م س
 چ م چ م چ م چ م چ م چ م چ م چ م چ م چ م
 ح م چ م چ م چ م چ م چ م چ م چ م چ م چ م
 س ی د ی ل د ی د ی د ی د ی د ی د ی د ی د ی

Ek-2.82. Zencîr Usûlünde Rahatülvâh Peşrev Sir-ud Dervîş Mehmed

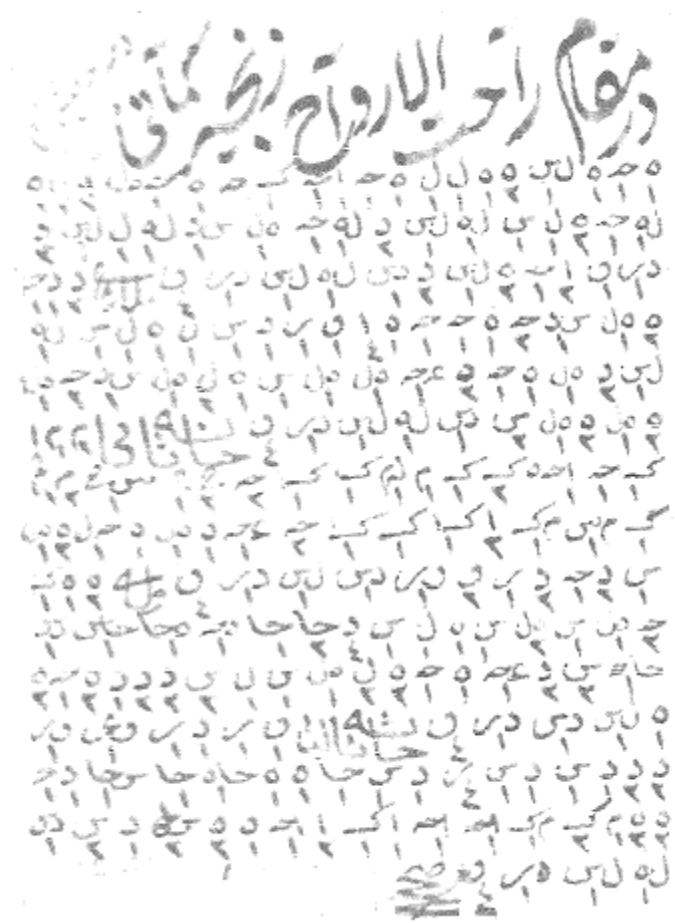

ÖZGEÇMİŞ

Soyadı, adı : OTER, Tolga
 Uyruğu : T.C.
 Doğum tarihi ve yeri : 16/08/1977 ANKARA
 Medeni hali : Evli
 Telefon : +90 (535) 3046582
 Faks : +90 (312) 202 89 67
 E-posta : tolgaoter@hotmail.com

Eğitim Derecesi	Okul/Program	Mezuniyet yılı
Doktora	Gazi Üniversitesi/ Türk Müziği	Devam Ediyor
Yüksek Lisans	Selçuk Üniversitesi/ Türk Sanat Müziği	2005
Lisans	Selçuk Üniversitesi/ Türk Sanat Müziği	2002
Lise	Ankara İncirli Lisesi	1995

İş Deneyimi, Yıl	Çalıştığı Yer	Görev
2011- ...	Gazi Üniversitesi	Öğretim Görevlisi
2006- 2011	Selçuk Üniversitesi	Öğretim Görevlisi
2002- 2006	Selçuk Üniversitesi	Öğretim Elemanı

Yabancı Dili

İngilizce

Yayınlar

Oter, T. (2007) Geçmişten Günümüze Ud Yapımcıları, Ud Yapımında Kullanılan Yöntemler, *S.Ü. Ahmet Keleşoğlu Eğitim Fakültesi Dergisi*, 27, 307-323.

GAZİ GELECEKTİR..