

**T.C.
MARMARA ÜNİVERSİTESİ
TÜRKİYAT ARAŞTIRMALARI ENSTİTÜSÜ
TÜRK TARİHİ ANA BİLİM DALI YENİÇAĞ TARİHİ BİLİM
DALI**

**1572- 1587 (H. 980- 995) YILLARI ARASI ÜSKÜDAR
MAHKEMESİ KADI SİCİLLERİ'NİN SOSYAL VE İKTİSADİ
AÇIDAN DEĞERLENDİRMESİ**

YÜKSEK LİSANS TEZİ

Nihat YALÇIN

İSTANBUL 2009

**T.C.
MARMARA ÜNİVERSİTESİ
TÜRKİYAT ARAŞTIRMALARI ENSTİTÜSÜ
TÜRK TARİHİ ANA BİLİM DALI YENİÇAĞ TARİHİ BİLİM
DALI**

**1572- 1587 (H. 980- 995) YILLARI ARASI ÜSKÜDAR
MAHKEMESİ KADI SİCİLLERİ'NİN SOSYAL VE İKTİSADİ
AÇIDAN DEĞERLENDİRMESİ**

YÜKSEK LİSANS TEZİ

Nihat YALÇIN

Danışman: Prof. Dr. Mustafa Çetin VARLIK

İSTANBUL 2009



MARMARA ÜNİVERSİTESİ
TÜRKİYAT ARAŞTIRMALARI ENSTİTÜSÜ MÜDÜRLÜĞÜ

Yüksek Lisans öğrencisi Nihat Yalçın'ın "1572-1587 (H.980-995) Yılları Arası Üsküdar Mahkemesi Kadı Sicilleri'nin Sosyal ve İktisadi Açından Değerlendirilmesi" konulu tez çalışması jürimiz tarafından Türk Tarihi Anabilim Dalı Yeniçağ Tarihi Bilim Dalı Yüksek Lisans tezi olarak oy birliği / oy çokluğu ile başarılı bulunmuştur.

Tez Danışmanı : Prof.Dr. Mustafa Çetin Varlık
Üniversitesi Marmara

İmza
.....

Üye : Prof.Dr. Ahmet Şimşirgil
Üniversitesi Marmara

.....

Üye : Yrd.Doç.Dr. Mehmet Taştemir
Üniversitesi Marmara

.....

ONAY

Yukarıdaki jüri kararı Enstitü Yönetim Kurulu' nun09/11/2009 tarih ve 21-6... sayılı kararıyla onaylanmıştır.

Prof.Dr. Emel KEFELİ
Müdür



İÇİNDEKİLER

İÇİNDEKİLER.....	I
ÖZET	III
ABSTRACT	IV
KISALTMALAR.....	IV
ÖNSÖZ.....	VI
GRAFİKLER LİSTESİ	VII
GİRİŞ	IX
1. ÖZEL HUKUK.....	1
1.1. BORÇLAR HUKUKU	1
1.1.1. Alacak- Borç Konulu Hüccetler	1
1.1.2. Emanet Konulu Hüccetler	2
1.1.3. Hibe Konulu Hüccetler.....	4
1.1.4. Zararı Tazmin Konulu Hüccetler	5
1.2. EŞYA HUKUKU	6
1.2.1. Mülkiyet Konulu Hüccetler.....	6
1.2.2. Kayıp Mal Konulu Hüccetler	7
1.2.3. Rehin Konulu Hüccetler	8
1.2.4. Köle Konulu Hüccetler.....	10
1.2.5. Cariye Konulu Hüccetler.....	11
1.3. ŞAHİS HUKUKU	12
1.3.1. Vekalet Konulu Hüccetler	12
1.3.2. Kefalet Konulu Hüccetler.....	13
1.3.3. İhtida Konulu Hüccetler	15
1.3.4. Vesayet Konulu Hüccetler	16
1.4. AİLE HUKUKU	17
1.4.1. Nikah Konulu Hüccetler.....	17
1.4.2. Boşanma Konulu Hüccetler	18
1.4.3. Mehir Konulu Hüccetler.....	19
1.4.4. Nafaka Konulu Hüccetler.....	20
1.5. MİRAS HUKUKU.....	22
1.5.1. Veraset/ Miras Konulu Hüccetler	22
1.5.2. Tereke Konulu Hüccetler	23
1.5.3. Vasiyet Konulu Hüccetler	25

1.6. TİCARET HUKUKU	26
1.6.1. Alım- Satım Konulu Hücetler	26
1.6.2. İcare Konulu Hücetler	27
1.6.3. Ortaklık Konulu Hücetler	29
1.6.4. Tartıda Eksiklik Konulu Hücetler	30
2. KAMU HUKUKU	31
2.1. VAKIF HUKUKU	31
2.1.1. Vakfetme Konulu Hücetler.....	31
2.2. MALİ HUKUK	33
2.2.1. Mukataa Konulu Hücetler	33
2.2.2. Tımar Konulu Hücetler.....	34
2.2.3. Vergi Konulu Hücetler	35
2.3. İDARE HUKUKU	36
2.3.1. Tayin Konulu Hücetler	36
2.4. CEZA HUKUKU	37
2.4.1. Darb Konulu Hücetler	37
2.4.2. Gasb Konulu Hücetler	38
2.4.3. Hamr Konulu Hücetler	39
2.4.4. Haneye Tecavüz Konulu Hücetler.....	40
2.4.5. Hırsızlık Konulu Hücetler	41
2.4.6. Katl Konulu Hücetler	42
2.4.7. Kusurlu Mal Konulu Hücetler	43
2.4.8. Sulh/ Haklaşma Konulu Hücetler	44
2.4.9. Şetm/ Küfretme Konulu Hücetler.....	45
2.4.10. Şikayet Konulu Hücetler	46
2.4.11. Zina Konulu Hücetler	47
5. FERMANLAR	48
KAYNAKÇA	50
EKLER 1	52
EKLER 2	252

ÖZET

Şer'iyye sicilleri, muhteva ettikleri askeri, iktisadi, hukuki ve sosyal veriler açısından Osmanlı tarihinin ana kaynaklarıdır.

Bu çalışmada Üsküdar şer'iyye sicillerinden 1572- 1587 (H. 980- 995) yılları kayıtlarını ihtiva eden 58-67 numaraları arasındaki 10 defter incelenmiştir. Bu defterlerde, konularına göre hükümler, idarecilerle kadı arasındaki muhtelif yazışmalar, ferman suretleri vb. de bulunmaktadır.

Bu 10 defterden 60 numaralı defterin tamamı, 61 ve 66 numaralı defterlerin de büyük bir kısmı Arapça'dır. Buna rağmen bu defterlerdeki Arapça hükümlerin de çok büyük çoğunluğunun konuları ve tarihleri tespit edilmiştir. Toplam varak sayısı 952'dir ve 7000'in üzerinde kaydı muhtevîdir. Çalışmaya defterler okunarak başlanmış ve okunan her kayıt konu, tarih, defter numarası, varak ve hüküm numarasına göre tasnif edilmiştir.

Önsözde kadı sicillerinin önemi hakkında, giriş bölümünde şer'iyye sicilleri, kadılar ve yapılan çalışma hakkında bilgi verilmiştir.

ABSTRACT

Sher'iyye records are one of the main sources of Ottoman History. The data in Sher'iyye records are really valuable since they include information about military, economy, judicial system and society.

In this study, ten books from Uskudar Sher'iyye records were examined. These are the books between 58 - 67. These books are written in the period between the years 1572- 1587 (H. 980- 995). These books includes some verdicts and correspondences etc. between administrators and the judge (Kaadi).

One of the ten books scrutinized in this study, number 60, is totally in Arabic. Besides, the books 61 and 66 are mostly in Arabic. None of these books were excluded from the study and the judicial verdicts and decrees in Arabic were classified according to their subjects and dates. The number of total documents(varak) is 952, which comprise more than 7000 records. At the beginning of the study, the books were read. After being read, each record was classified according to subject, date, book number, document and verdict number.

In the preface, some information is provided about the significance of judge (Kaadi) records. In the introduction, the reader finds some information regarding the Sher'iyye records, judges (Kaadis), and the study.

KISALTMALAR

bkz.: Bakınız

çev: Çeviren

İSAM: İslam Arařtırmaları Merkezi

DİA: Diyanet İslam Ansiklopedisi

nr: Numara

TDV: Türkiye Diyanet Vakfı

s: sayfa

ÖNSÖZ

Osmanlı Tarihi arařtırmaları bakımından řer‘iyye sicilleri ok byk bir neme sahiptir. Bu nemlerine binaen bugne kadar birok blgenin řer‘iyye sicilleri hakkında ya transkrip edilerek ya da bu tr veriler kullanılarak nemli alıřmalar yapılmıřtır. Fakat Osmanlı İmparatorluęu’nun bařkenti olmasına raęmen binlerce defterden mteřekkil İstanbul (burada İstanbul kavramı ile Sur İi İstanbul’u ve Bilād-ı selase kastedilmektedir) řer‘iyye sicilleri hakkında hālâ ciddi bir bořluk bulunmaktadır. İstanbul iinde skdar ise řer‘iyye sicilleri konusunda en řanslı olan kadılıktır. nkn İstanbul kadılıkları iinde zerinde en fazla alıřma yapılan blge skdar’dır. Bu konuda Trkiye’de bir ilk olmak zere skdar Kadılıęı’nın bulunduęu binanın řer‘iyye Sicilleri Mzesi olarak hizmet veriyor olması dahi nemli bir geliřmedir.

Bu alıřmada skdar řer‘iyye Sicilleri’nin 58-67 nolu defterler arasındaki 10 adet defter incelenmiř ve řer‘iyye sicilleri konusunda yapılan alıřmalara kk de olsa bir katkıda bulunmak hedeflenmiřtir. İnceledięimiz defterler 1572- 1587 (H. 980- 995) tarihleri arası kayıtları ihtiva etmekte ve bu dnem aralıęı iin skdar tarihine nemli katkılarda bulunmaktadırlar.

Bu defterlerdeki hkmler okundu, konuları tespit edildi, daha sonra hkmler, konu, tarih, defter, varak ve hkm numaralarına gre listelenerek, yıllara gre daęılımını gsteren grafikler hazırlandı.

Bu alıřmayı yaparken byk katkılarda bulunan ve desteklerini hi esirmeyen danıřman hocam Prof. Dr. Mustafa etin VARLIK’a, fikr desteklerinden dolayı hocam Do. Dr. Bilgin AYDIN’a, okumakta zorlandıęım hkmlerde ve tezin her ařamasında desteęini grdęm TDV İSAM (İslam Arařtırmaları Merkezi) Ktphanesi Arřiv sorumlusu Sn. Kenan YILDIZ ve her trl yardımından dolayı İSAM Ktphane ve Dokmantasyon Mdir Yardımcısı Mustafa Birol LKER’e teřekkr bir bor bilirim.

mraniye, 2009

Nihat Yalın

GRAFİK LİSTESİ

Grafik 2. Emanet konulu hüccetlerin yıllara göre dağılımı.....	2
Grafik 3. Hibe konulu hüccetlerin yıllara göre dağılımı	4
Grafik 4. Zararı Tazmin konulu hüccetlerin yıllara göre dağılımı:	5
Grafik 5. Mülkiyet konulu hüccetlerin yıllara göre dağılımı:	6
Grafik 6. Kayıp Mal konulu hüccetlerin yıllara göre dağılımı:.....	7
Grafik 7. Rehin konulu hüccetlerin yıllara göre dağılımı:	8
Grafik 8. Köle konulu hüccetlerin yıllara göre dağılımı:	10
Grafik 9. Cariye Konulu hüccetlerin yıllara göre dağılımı.	12
Grafik 10. Vekalet konulu hüccetlerin yıllara göre dağılımı.....	12
Grafik 11. Kefalet konulu hüccetlerin yıllara göre dağılımı	13
Grafik 12. İhtida konulu hüccetlerin yıllara göre dağılımı.....	15
Grafik 13. Vesayet konulu hüccetlerin yıllara göre dağılımı	16
Grafik 14. Nikah konulu hüccetlerin yıllara göre dağılımı	17
Grafik 15. Boşanma konulu hüccetlerin yıllara göre dağılımı	18
Grafik 16. Mehir konulu hüccetlerin yıllara göre dağılımı	19
Grafik 17. Nafaka konulu hüccetlerin yıllara göre dağılımı	20
Grafik 18. Veraset/ Miras konulu hüccetlerin yıllara göre dağılımı	22
Grafik 19. Tereke konulu hüccetlerin yıllara göre dağılımı.....	23
Grafik 20. Vasiyet konulu hüccetlerin yıllara göre dağılımı.....	25
Grafik 21. Alım- Satım konulu hüccetlerin yıllara göre dağılımı:.....	26
Grafik 22. İcare konulu hüccetlerin yıllara göre dağılımı	28
Grafik 23. Ortaklık konulu hüccetlerin yıllara göre dağılımı.....	29

Grafik 24. Tartıda Eksiklik konulu hüccetlerin yıllara göre dağılımı	30
Grafik 25. Vakfetme konulu hüccetlerin yıllara göre dağılımı	31
Grafik 26. Mukataa konulu hüccetlerin yıllara göre dağılımı	33
Grafik 27. Tımar konulu hüccetlerin yıllara göre dağılımı	34
Grafik 28. Vergi konulu hüccetlerin yıllara göre dağılımı	35
Grafik 29. Tayin konulu hüccetlerin yıllara göre dağılımı	36
Grafik 30. Darb Konulu Hüccetlerin Yıllara göre dağılımı	37
Grafik 31. Gasb konulu hüccetlerin yıllara göre dağılımı	38
Grafik 32. Hamr konulu hüccetlerin yıllara göre dağılımı	39
Grafik 33. Haneye Tecavüz konulu hüccetlerin yıllara göre dağılımı	40
Grafik 34. Hırsızlık konulu hüccetlerin yıllara göre dağılımı	41
Grafik 35. Katl konulu hüccetlerin yıllara göre dağılımı	42
Grafik 36. Kusurlu Mal konulu hüccetlerin yıllara göre dağılımı	43
Grafik 37. Sulh/ Haklaşma konulu hüccetlerin yıllara göre dağılımı	44
Grafik 38. Şetm/ Küfretme konulu hüccetlerin yıllara göre dağılımı	45
Grafik 39. Şikayet konulu hüccetlerin yıllara göre dağılımı	46
Grafik 40. Zina konulu hüccetlerin yıllara göre dağılımı	47
Grafik 41. Fermanlar'ın yıllara göre dağılımı	48

GİRİŞ

Osmanlı Devleti'nde Kadı ve Görevleri

Osmanlı Devleti'nin ilk dönemlerinden itibaren kazalara iki tür görevli tayin olunurdu. Bunlardan birisi seyfiye sınıftan gelen ve yürütme yetkisine sahip olan bey, diğeri ise ulema sınıftan olan ve yasama yetkisini kullanan kadı idi.¹

Osmanlı Devleti'nde kadı çok geniş yetkilerle donatılmış en yüksek mülki amir ve yargıç², mutlak otoritenin kazada temsilcisi idi. Kadılar halk ile direk olarak temas halinde olup, halkın her türlü işleriyle ilgilenirlerdi.

Kadılar her türlü davaya bakmakta idiler. Cami, vakıf, divandan gelen emirleri uygulama ve bugünkü anlamda noterlik gibi görevleri haizdiler. Kadılar görevlerini yerine getirirken sancakbeyi, beylerbeyi, subaşı, naib, imam, kâtib, mübâşir ve muhızrlardan yardım alırlardı. Bulunduğu yerin mutemed kişileri ve esnaflar da mahkemede hâzir bulunarak şâhidlik ederler ve “şuhûdü'l-hâl” kısmında isimleri zikredilirdi.

Mahkeme

Osmanlı mahkemesi bağımsız bir yapıya sahipti. Kadı, hukuku temsil eder ve bu karara sultan dahil herkes tarafından uyulması icab ederdi.³ Mahkemede görülen davaların kaydedilmesi zorunluluğu vardır. Böylece şer'iyeye sicilleri oluşmuştur.

Şer'iyeye Sicilleri

Osmanlı Devleti'nden günümüze kalan kaynakların büyük bir kısmını şer'iyeye sicilleri teşkil etmektedir. Osmanlı'da çok önemli bir yere sahip olan kadılar şer'iyeye sicili kayıtlarını tutmakla mükelleftiler. Günümüze yaklaşık 20.000 şer'iyeye sicili ulaşmıştır. Bu defterlerden yaklaşık 9.000'i İstanbul dışındaki mahkemelere (Bursa, Bolu, Adana, Trabzon, Kayseri vs.) ait olup, geri kalan 11.000 adet defter de İstanbul sınırları içindeki mahkemelere (İstanbul, Üsküdar, Eyüp, Galata, Bab vs.) aittir.⁴ Bu siciller üzerinde çeşitli üniversitelerde çalışmalar yapılarak ait olduğu dönemlerle ilgili veriler çıkarılmaktadır.

¹ Halil İnalcık, *Osmanlı İmparatorluğu Klasik Çağ (1300-1600)*, çev. Ruşen Sezen, İstanbul, 2003, s.108.

² İlber Ortaylı, *Hukuk ve İdare Adamı Olarak Osmanlı Devleti'nde Kadı*, Ankara 1994, s. 7.

³ Ortaylı, *Osmanlı Devleti'nde Kadı*, s. 26.

⁴ M. Birol Ülker- Bilgin Aydın, “Türkiye Haricinde Bulunan Osmanlı Kadı Sicilleri”, *Türklük Araştırmaları Dergisi*, sayı:16 (Güz 2004), s. 2.

Şer‘iyye sicilleri her alanda çok önemli bilgileri muhtevîdir. Bu kaynaklarda her türlü toplumsal olay ile ilgili bilgiler bulunmaktadır. Alacak- borç davaları, alım-satım, katl, zina, hırsızlık, köle, kefalet, vekalet, ihtidâ konulu hüccetler ile ferman ve beratları da içerir.

Şer‘iyye sicilleri bir çok sahada tarihin biriktirdiklerini günümüze getiren kaynaklardır. Hukuk, dil, sosyal, sanat, şehircilik, askeri ve kültür alanlarında araştırma yapan araştırmacılar için en önemli kaynaklardır.

Bunları da şu şekilde ifade edebiliriz:

- Hukuk tarihi için çok önemlidir. Hukukla direk bağlantılı olmasından dolayı eşsiz bir hukuk külliyatı anlamına gelmektedir. Osmanlı Devleti’nde hukuk sistemi, anlayışı ve işleyişi Şer‘iyye sicillerinden öğrenilebilir.

- Dil konusunda araştırma yapanlar için önemli bir kaynaktır. Çünkü yıllara göre sicillerde kullanılan dil de değişiklik göstermiştir.

- Sosyal açıdan, insanların birbirleriyle her türlü münasebetlerini günümüze getiren en canlı kaynaklardır. İnsanların birbirleriyle alış-veriş, alacak borç ilişkilerini, toplumda hangi dönemde hangi suçların işlendiği ve bunların nedenlerini şer‘iyye sicillerinde bulmak mümkündür.

- Sanat tarihi açısından da, sicillerde cami, türbe, medrese, hamam gibi binaların yapılması ve tamiratı ile ilgili hükümler de mevcuttur.

- Kültür tarihi bakımından siciller içinde bulunan terekeler ve bunların içindeki kitapların tespiti çok önemlidir.

- Askeri sahada ise sefer zamanında yapılması istenen işler ilgili olarak kadılara yazılan fermanlar sicillere kaydedilmiştir.

Hüccet

Arapça bir kelime olan hüccet lügatî olarak delil, sened anlamlarına gelir. Eskiden bir hükmü ihtiva etsin veya etmesin hakim tarafından düzenlenen her türlü belgeye hüccet denirdi. Sonraları, kadı huzurunda ikrara ve takrire, akidlere, vasi nasbı ve izin verilmesi gibi hüküm ihtiva etmeyen hususlara dair düzenlenen belgeler için de kullanılmıştır.⁵ Bu tür belgelerde çoğunlukla kadının imza ve mührü üst kısımda; kadı tarafından verilmiş bir hükmü

⁵ Ömer Nasuhi Bilmen, *Istılâhat-ı Fıkhiyye Kamusu*, İstanbul 1950, VIII, 175.

ve kararı ihtiva eden ilamlarda ise bu imza ve mühür düzenlenen belgenin alt kısmında bulunur.⁶

Verasetin sübutu, nafaka takdiri, vasi tayini vs. işlemlere ait belgelere hüccet denilmesi, saklanıp gerektiğinde hakkı isbat edici belge olarak kullanılmalarındandır.⁷

Hüccetler görüldüğü davaya göre vasi nasbı, vekalet, kefalet, alım satım, alacak borç vs. şeklinde isimlendirilmişlerdir.

Kadı huzurunda görülen dava neticesinde hüccetin aslı taraflara verilirken bir sureti de sicil defterine kaydedilirdi.

Kadılar tarafından düzenlenen hüccetler girizgah, metin ve hatime olarak üç kısma ayrılırlar. Girizgah kısmı; tasdik ibaresi, kadının imzası ve mühründen ibaret olup hüccetlerin üst kısmında bulunur. Sicillere kaydedilen hüccet suretlerinde genelde bu girizgah kısmı yoktur. Ancak bazı hüccet suretlerinde bulunur.⁸

Metin bölümünde; başlangıçtan sonra, birinci taraf tanıtılır. İkametgahları, kendilerinin ve babalarının isimleri ve çok defa şöhretleri zikredilir. Daha sonra şeriat mahkemesine atıfta bulunulur. İkinci taraf tanıtılır. Şahıs isimlerinden evvel “işbu hâmilü'l-kitâb”, “işbu sâhibü'l-kitâb”, “işbu bâ'isü'l-kitâb” gibi ifadeler yer alır. Bütün bunlar hüccetin sahibi olan kişiyi ifade eder.⁹ Daha sonra “beyân edilmektedir” anlamına gelen “takrîr-i kelâm idüp” “ikrâr-ı sahîh-i şer'î ve i'tirâf-ı sarîh-i mer'î kılup” gibi ifadeler kullanılır.

Konunun bildirilmesi bölümünde ise, önce davacı olan taraf dava konusunu ve neden şikayetçi olduğunu beyan eder. Sonra davalı kabul veya inkar eder. Davalı inkar ettiği takdirde davacıdan davasına uygun “beyyine” yani delil istenir. Şâhid veya beyyine olmadığı zaman, davalının yemin etmesi istenir. Eğer davalı yemin etmez ise “yeminden nükûl idüp” ifadesiyle yemin etmeye yanaşmadığı ifade edilir.

Son bölümde tarih ve şahitler yazılır. Şahitler, davanın hak ve adalet üzere görülmesinin en önemli unsurlarıdır ve genellikle, kadı, hatib, imam ve müezzin, sanatkar ve askerî teşkilata mensub şahıslardan oluşurdu. Ancak çoğu kere isimlerinin karşılıklarına görevleri yazılmamıştır. Sicillerde şahitler bir önceki dava ile aynı ise, isimleri zikredilmez ve “es-sâbikûn”, “mâ-sebak”, “el-mezbûrûn” ifadeleriyle belirtilir.

⁶ Mustafa Oğuz, *Hüccetlerin Diplomatik Yönden Tahlili (XVII. Yüzyıl)*, Yüksek Lisans Tezi, Marmara Üniversitesi Türkiyat Araştırmaları Enstitüsü, İstanbul 1988, s. VIII.

⁷ Mustafa Oğuz, *Hüccetlerin Diplomatik Yönden Tahlili*, s. VIII.

⁸ Mustafa Oğuz, *Hüccetlerin Diplomatik Yönden Tahlili*, s. X.

⁹ Mustafa Oğuz, *Hüccetlerin Diplomatik Yönden Tahlili*, s. XIV.

Şer'iyeye Sicilleri Üzerine Yapılmış Tespit ve Analiz Türündeki Çalışmalar

Şer'iyeye sicilleri üzerine bu tarzda yapılmış olan çalışmaların sayısı pek azdır. Üsküdar Şer'iyeye sicilleri üzerine yapılmış olan üç tez dikkat çekmektedir.

Bunlardan birincisi Ekrem Tak'ın hazırlamış olduğu yüksek lisans tezidir. Bu tezde XVI. yüzyılın son yıllarına ait olan defterlerin okunup, konularına göre tasnif edilmiştir. Bu çalışma alanında ilk olmasıyla dikkat çekmektedir.¹⁰

Diğer iki tez Kenan Yıldız ve Müslüm İstekli'nin hazırlamış oldukları yüksek lisans tezleridir ki bu tezler Ekrem Tak'ın hazırlamış olduğu tezin devamı niteliğindedir. Kenan Yıldız'ın tezi 954-980 / 1547-1573 yıllarını¹¹, Müslüm İstekli'nin tezi ise 978- 991/ 1570-1584 yılları arasını içermektedir.¹² Bu çalışmalarda da hüccetler okunup tek tek tespit edilmiş, listeler halinde sunulmuş, konu hakkında açıklamalar yapıp birer örnek verildikten sonra grafikler hazırlanıp yıllara göre dağılımları gösterilmiştir.

Üsküdar Şer'iyeye Sicilleri

Üsküdar Mahkemesi Gebze, Beykoz, Yoros, Adalar, Kartal, Soğanlık ve Kadıköy ilçelerini kapsamaktadır. İstanbul mahkemeleri içinde en eski tarihli olan siciller Üsküdar şer'iyeye sicilleridir. Bu siciller 919- 1342/ 1513- 1924 tarihleri arasını kapsamaktadır.

Bilâd-ı selâse'den biri olan Üsküdar Kadılığı'na ait toplam 1.057 adet şer'iyeye sicili bulunmaktadır. Bu sicillerden 246'sı 1995'te Mihrimah Sultan Camii'nde bulunmuş ve diğer 811 adet sicille birlikte tasnifi yapılmıştır.¹³

Üsküdar Kadılığı'na ait 980- 995/ 1572- 1587 Tarihleri Arasındaki Siciller

Üsküdar Kadı sicillerinde 980-995 yıllarını içine alan toplam 33 defter bulunmaktadır. Bu çalışma dahiline giren siciller 58 nolu defter ile başlayıp 67 nolu defter ile son bulan 980-995/1572- 1587 tarihlerini kapsayan toplam 10 defterdir. Seçilen defterlerin 58'den başlamasının sebebi, yukarıda belirtilen tezlerin 57. deftere kadar gelmiş olmasıdır. Böylelikle

¹⁰ Ekrem Tak, *XVI. Yüzyılın İlk Yarısında Üsküdar'da Sosyal ve İktisadi Hayatın Göstergeleri (Üsküdar Kadı Sicilleri Üzerine Bir Çalışma)*, Yüksek Lisans Tezi, Marmara Üniversitesi Türkiyat Araştırmaları Enstitüsü, İstanbul 2002.

¹¹ Kenan Yıldız, *Üsküdar'ın İktisadi Hayatı İle İlgili Üsküdar Kadı Sicillerindeki Kayıtların Tesbit ve Analizi: (954- 980 / 1547- 1573)*, Yüksek Lisans Tezi, Marmara Üniversitesi Türkiyat Araştırmaları Enstitüsü, İstanbul 2005.

¹² Müslüm İstekli, *Üsküdar'ın Sosyal ve İktisadi Hayatıyla İlgili Üsküdar Kadı Sicillerindeki Kayıtların Tespit ve Analizi (H. 978-991, M. 1570-1584)*, Yüksek Lisans Tezi, Marmara Üniversitesi Türkiyat Araştırmaları Enstitüsü, İstanbul 2005.

¹³ İsmail Kurt- Bilgin Aydın, "Üsküdar ve Çevresi Tarihinin Yeni Kaynakları: Valide Camii'nde Bulunan Siciller", *Türk Dünyası Araştırmaları*, sayı: 101 (Nisan 1996), s. 206.

tezimiz, daha önce hazırlanmış olan bu tezlerin devamı niteliğinde olarak bir bütünlük arz edecektir.

Üsküdar Mahkemesine ait bu 10 adet defterden 60 nolu defterin tamamı, 61 ve 66 numaralı defterlerin büyük bir kısmı Arapça olmasına rağmen bu hükümlerin büyük bir kısmı da tespit edilmiştir.

Çalışma yapılan sicillerin listesi:

Defter No	Türü	Tarihi	Ebat	Varak adedi
58	Hüccet	980-993	31x10	91
59	İsf. Çelebi Süleyman Ağa Vakfı	984-994	31x11	51 ¹⁴
60	Hüccet	991-994	31x20	323 ¹⁵
61	Hüccet	991-994	31x20	323
62	Hüccet	993-994	30x10	97
63	Hüccet	980-995	30x10	16
64	Hüccet	993-995	31x10	71
65	Hüccet	994-995	32x10	21
66	Hüccet	994-995	33x11	118
67	Hüccet	994-995	30x10	81

Üzerinde çalışma yapılan siciller 1572- 1587 / 980- 995 yılları arasını kapsamaktadır. Toplam 952 varak ve 7.000'in üzerinde hüküm ihtiva etmektedir.

Üzerinde çalışma yapılan hüccetlerin her biri tek tek okunmuş ve her bir hüccetin, tarihi, defter numarası, varak ve hüküm numarası, konusu (kefalet, alım-satım, alacak-borç,

¹⁴ Ahmet Akgündüz'ün hazırladığı ve İSAM Kütüphanesi'nde bulunan *Şer'iyye Sicilleri Kataloğu*'nda 52 varak olarak gösterilmesine rağmen defter 82 varaktır.

¹⁵ İSAM Kütüphanesi'nde bulunan *Şer'iyye Sicilleri Kataloğu*'nda 323 varak olarak gösterilmesine rağmen defter 52 varaktır.

hırsızlık vb.) olarak kayda girilmiştir. Daha sonra bu hükümler, sırasıyla konu, tarih ve defter numarasına göre kendi içinde sıralanmıştır.

Konu, tarih, defter, varak ve hüküm numaraları tespit edilen hüccetler sıralandıktan sonra listeler halinde sunulmuştur.

Okunan hüccetlerin her birinin yıllara göre dağılımını gösteren grafikler hazırlanmış ve listelerle birlikte verilmiştir. Böylelikle bir konunun hangi yıllarda yoğunluk veya azalma gösterdiğini belirlemek amaçlanmıştır.

1. ÖZEL HUKUK

1.1. BORÇLAR HUKUKU

1.1.1. Alacak- Borç Konulu Hüccetler

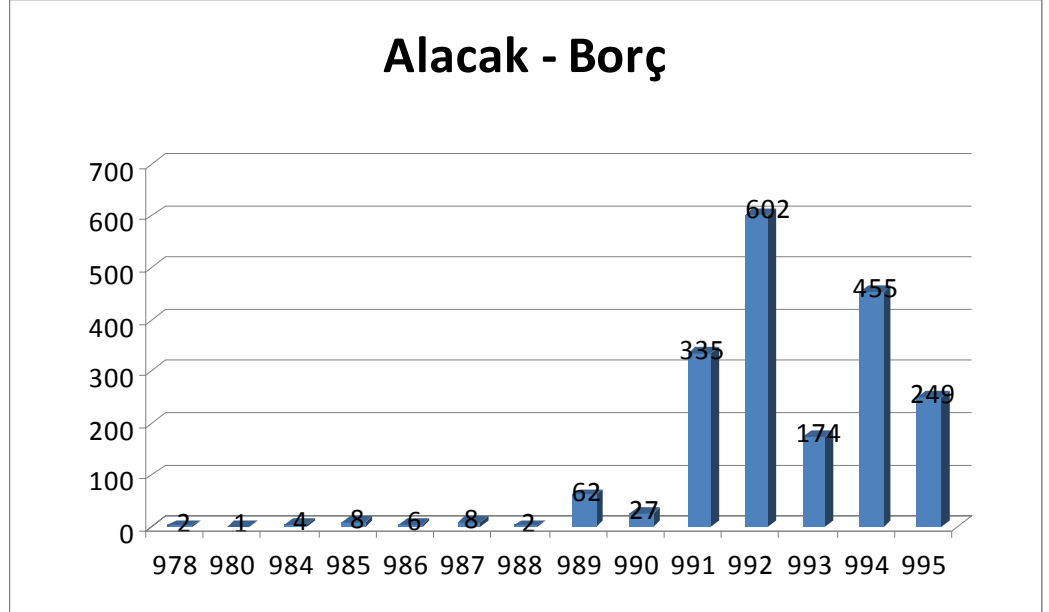

Grafik 1. Alacak- borç konulu hüccetlerin yıllara göre dağılımı

Alacak- borç konulu hüccetler, borçlu ve alacakları arasındaki anlaşmazlık veya kalan borcu tespit açısından görülen davalar sonucu ortaya çıkmıştır. Bu tür davaların büyük çoğunluğu Müslüman teb'a arasında husûle gelmiştir. Çalışma yapılan on adet defterde en çok bu türden davalara rastlanmaktadır. Bu defterlerde toplam 1935 adet alacak- borç konulu hüccet tespit edilmiştir. 1980- 1988 / 1572-1580 yılları arasında çok az görülmesine rağmen 1991- 1995 / 1583-1587 yılları arasında alacak- borç davalarında çok büyük bir artışa rastlanmaktadır.

Bu başlık altında tespit edilmiş olan hüccetlerin içeriği şu şekildedir:

Geri ödenmek üzere verilen mal veya birine borç vermek anlamına gelen karz-ı hasen¹⁶, vakfa verilen paranın malın parasının alındığı, muhalledfâtan miri borç için para

¹⁶ H. Yunus Apaydın, "Karz", *DİA*, XXIV, 520-525.

alınması, vakfın şahıstan, mehr-i müeccelden¹⁷, ücret-i hizmetten, karz-ı hasane kefilden, ev alım satımından, nakit, mukataadan, yer ortaklığından icareden, muamele-i şer'iyeden, vakıf akçesi, köle satışından, ortaklık hissesinden, arazi satışından, cariye satışından, at satışından, eski mütevellînin zimmetinde vakfa ait para olması, varisten istenmesi, bostan satışından, kefil-i bil-mal, bostan satışı, fevt olan kişinin terekesinden ödenen borçlar, ölen kocanın terekesinden, katır satışından, emanet, borcu olmadığının tescili, borca mukabil, mülk satışı.

Bu alacak-borç konulu hüccetlerde borçlar belirli bir baha üzerinden tespit edilmiştir. Bunlar da kebe, esbâb ve âlet, bargir, kul, öküz, çuha bahasıdır.

Aşağıdaki alacak-borç konulu hüccette alacaklının ve borçlunun isimleri ile borcun miktarı belirtilmiş ve borçlu olduğu kaydedilmiştir.

Budur ki Mahalle-i Ma'mûre sâkinelerinden Şekâde binti Hayrullah nâm hâtun mahfel-i şer'a gelüp bi-inde'l-hurûf Hadice nâm hâtun muvâcehesinde takrîr-i kelâm idüp mezbûr Hadice'de iki yüz doksan altı akçe deyni vardır taleb iderim didikde bi'l-muvâcehe mezbûreye suâl olundukda ikrârları üzere bi't-taleb kayd olundu.

Şuhûdü'l-hâl: Ali bin Hüdâverdi, Emrullah bin El-muhzır ve gayruhum.¹⁸

1.1.2. Emanet Konulu Hüccetler

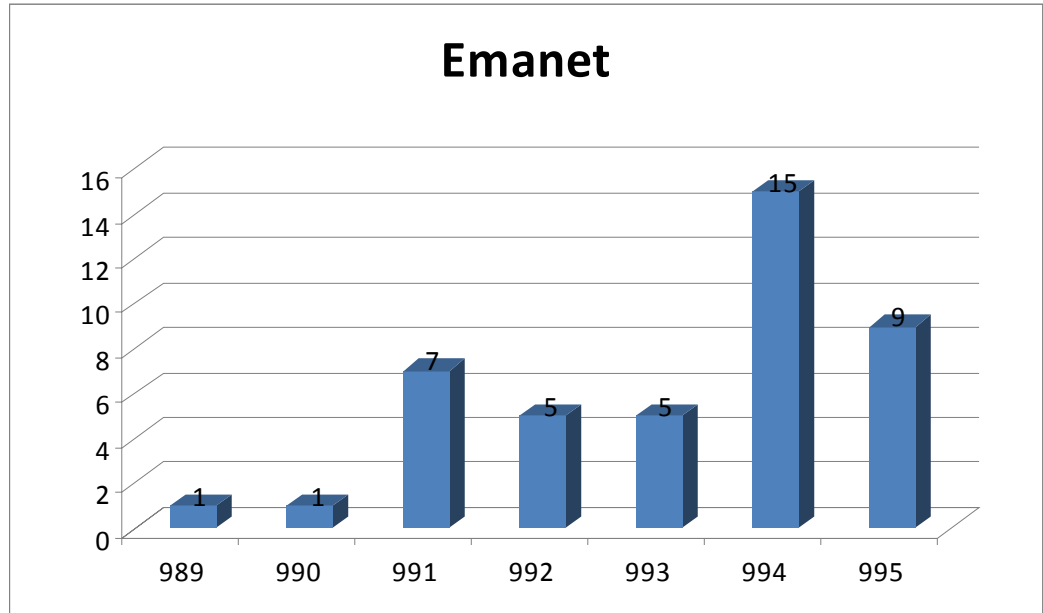

Grafik 2. Emanet konulu hüccetlerin yıllara göre dağılımı

¹⁷ Bk. Mehir.

¹⁸ Üsküdar Şer'iyeye Sicilleri, Nr. 67, vr. 3.

Emanet, gnvenilir bir kimseye korunması iin verilen Őey demektir.¹⁹

Őer'iyeye sicillerinde, birisine emanet bırakılan mal, hayvan ve eŐyalarla ilgili hkmler kaydedilmiŐtir. Emanet konulu hctlerin kaydedilmesinin iki sebebi vardır. Birincisi, bir eŐyanın emanet verildiĐi, taraflardan herhangi birisinin talebi zerine deftere kaydedilmiŐtir. İkinci sebep ise, emanet bırakılan bir eŐyadan dolayı, taraflar arasında meydana gelen anlaşmazlıĐın, bir dava konusu olarak mahkemeye intikal etmesi zerine kaydedilmiŐtir.

Emaneti veren ve alan kiŐilerin isimleri ve emanet verilen eŐya veya malın tr belirtilmiŐtir. Emnet bırakılan eŐyaların trleri arasında bargir, merkep, katır, para, esbabı saymak mmkndr.

zerinde alıŐma yapılan defterlerde emanet konulu davalar, zellikle 994 / 1586 senesinde diĐer senelere gre artıŐ gstermiŐtir.

skdar Őer'iyeye sicillerinde olan aŐaĐıdaki hcti bu konudaki hctlere rnek olarak gsterebiliriz:

Mahrsa-ı skdar subaŐısı İbrahim Bey meclis-i Őer'a Osman bin Receb nm kimesne ihzr ve muvcehesinde takrr-i kelm idp bundan akdem kalkıb nmına ahz olunan sıĐırın Ca'fer Bey yanına yz yirmi aded Őhsi bulunub bir mikdarları ey yakısı (?) kalb olunmaĐla mezbr Osman elebi emnet konulmuŐ imiŐ hl zikr olunan Őhlerin kalb olunmasını (.....) iddir. Bi-hasebi'l-knn taleb iderim didikde mahmiye-i İstanbul'da gmŐ arabacı olan Ferhad Bey'in vekl-i Őer'si olan Hasan bin Sdik ma'rifetiyle zikr olunan Őhsi huzzr olunub grldkde otuz aded Őhsi ey olub subaŐı İbrahim Bey kabz eyledikten sonra kalb olunub mezbr Hasan'a teslm olundu.

Őuhd'l-hl: Hasan bin (.....) , Mustafa bin Pir, Mehmed bin Receb, Mehmed bin Őa'bn ve gayruhum.²⁰

¹⁹ Ali Toksari, "Emanet", *DA*, XXI, 81-83.

²⁰ *skdar Őer'iyeye Sicilleri*, Nr. 66, vr. 21.

1.1.3. Hibe Konulu Hücetler

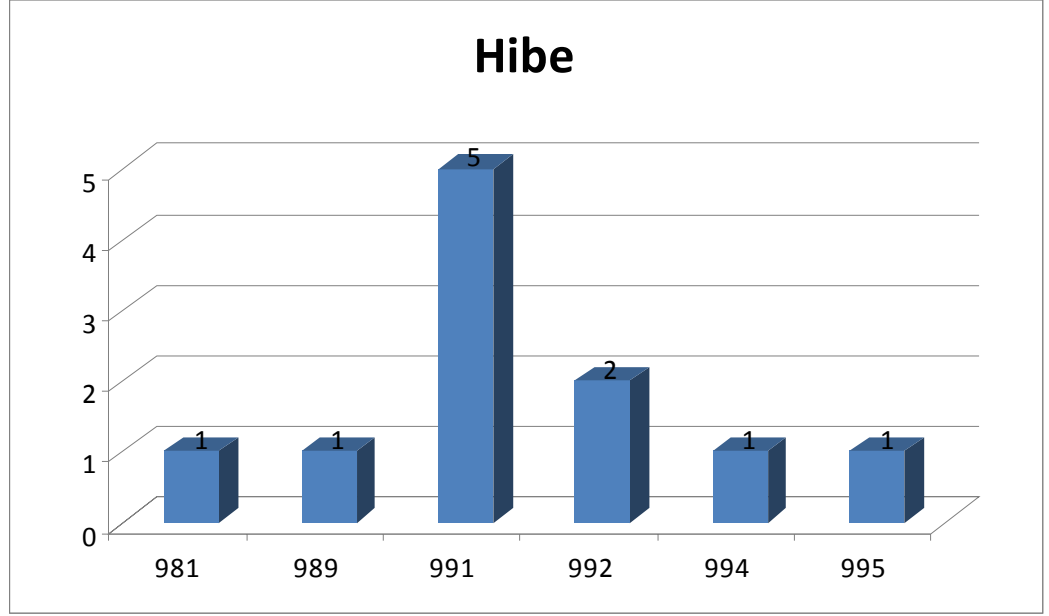

Grafik 3. Hibe konulu hücetlerin yıllara göre dağılımı

Hibe, bir malın karşılıksız olarak başkasına verilmesidir.²¹ Mahkemelerde bir malı, parayı veya gayr-ı menkûlü başkasına hibe etme ile ilgili hücetler kaydedilmiştir. Tespit edilen hibe konulu hücetler baba-oğul, karı- koca ve diğer yakın akrabalar arasında gerçekleşmiştir. Genelde ev, bağ ve bostan gibi gayr-ı menkullerin hibe edildiği görülmektedir. Üzerinde çalışma yapılan defterlerde “hibe itdüm, bana hibe eyledi, hibe-i şer‘iyye ile hibe itdi” ifadesiyle yer verilmiştir.

Hibe konulu hücetler, daha çok tasdik mahiyeti taşımaktadır. Daha önce hibe edilen bir arazinin varisleri tarafından geri alınmak istemesi ve o arazinin şâhidler huzurunda hibe edildiğinin tespit ve tasdik edilmesi şeklinde zuhûr etmiştir. Bu tür davalardan toplam 11 adet tespit edilmiş ve hibe konulu hücetler 991 / 1583 senesinde diğer senelere göre artış göstermiştir.

Hibe konulu hücetlere aşağıdaki hücceti örnek olarak gösterebiliriz:

Mahrûsa-i Üsküdar kazâsına tâbi‘ Kadıköyü nâm karye sâkinlerinden Marola binti Rayko nâm zimmiye işbu bâ‘isü’l-sicil anası Balvite binti Mihâl nâm zimmiye mahzarlarında mahfel-i şer‘-i şerîfde ikrâr ve takrîr-i kelâm idüp karye-i mezbûrede vâki‘ iki cânibi Y.ürekle veled Devalı ve bir cânibi derzi Endriye ve bir cânibi

²¹ Ali Bardakoğlu, “Hibe”, *DİA*, XVII, 421-426.

Bozacanye ile mahdûd olan evini bana hibe eylemek isterdi hâlâ ferâgat ittdi kat'an dahlim yokdur didikde mâ-hüve'l-vâki' bi't-taleb kayd olundu.

Şuhûdü'l-hâl: Sefer bin Dede, Mehmed bin Bedram, Şemseddin bin Sâdık, er-racül bin Yusuf es-sarrâc es-sultân.²²

1.1.4. Zararı Tazmin Konulu Hücetler

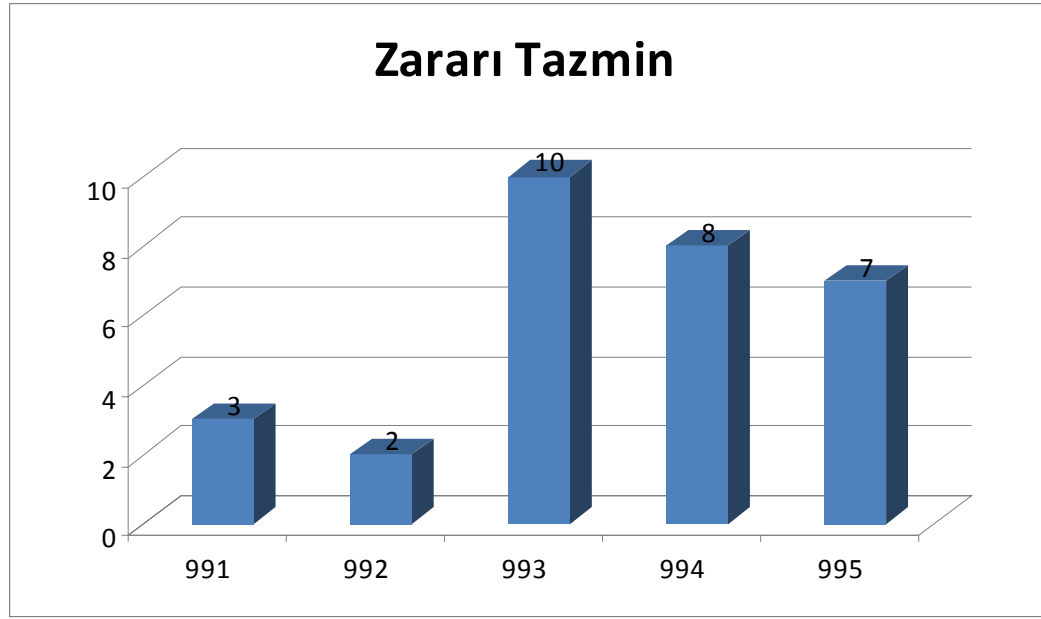

Grafik 4. Zararı Tazmin konulu hüccetlerin yıllara göre dağılımı:

Zararı tazmin konulu hüccetler, bir şahsın malına verilen zarardan dolayı mahkemeye müracaat etmesi sonucunda tanzim edilmiş olan hüccetlerdir. Bu hüccetlerde genellikle, koyun, öküz gibi hayvanların ekine veya bostana zarar vermesinden, dam, duvar yıkılması gibi hadiselerden doğan zararlar neticesinde ortaya çıkan davalar kaydedilmiştir.

Zararı tazmin konulu hüccetlerden; Üzerinde çalışma yapılan sicillerde toplam 30 adet tespit edilmiştir. Bunların büyük çoğunluğu 993 , 994, 995 /1585, 1586, 1587 yıllarında görülmektedir.

²² Üsküdar Şer'iyeye Sicilleri, Nr. 66, vr. 46.

1.2. EŞYA HUKUKU

1.2.1. Mülkiyet Konulu Hücetler

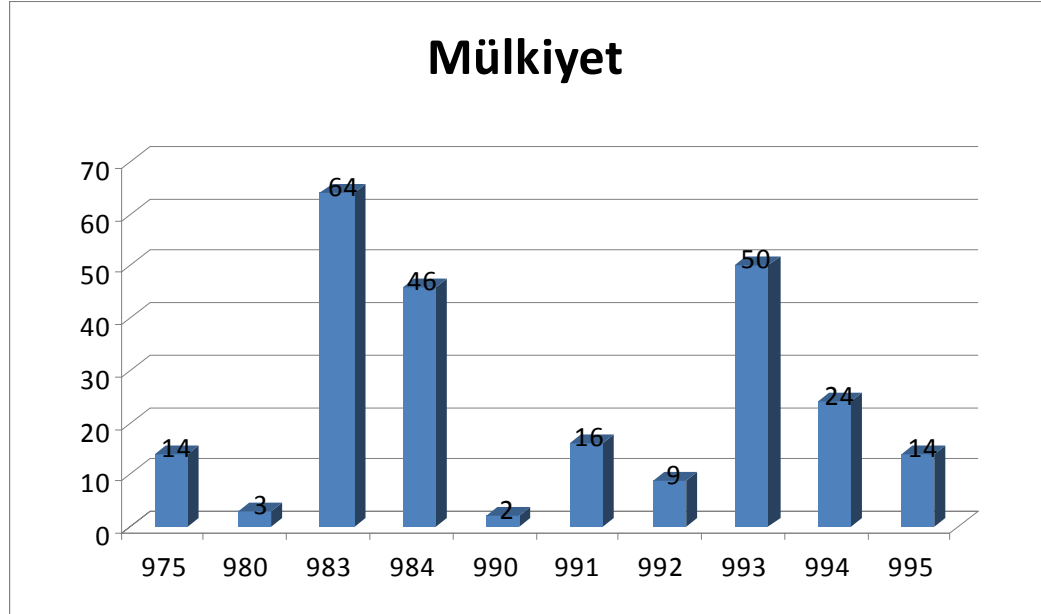

Grafik 5. Mülkiyet konulu hücetlerin yıllara göre dağılımı:

Mülkiyet konulu hücetlerde, bir şahsın bir gayr-ı menkûlü mülkiyetine aldığı, alınan yerin hududu ve eline verilen mülkiyet tezkiresi verildiği belirtilmektedir.

Mülkiyet konulu hücetler; Üzerinde çalışan defterlerde 1983 ve 1993 yılları arasında diğer yıllara göre daha çok tespit edilmiştir. Toplam kayıt 242 adettir.

Mülkiyet konulu hücetlere örnek olarak aşağıdaki hücceti gösterebiliriz:

Sebeb-i tarîr oldur ki

Üsküdar'da vâki' olan evkâfı mütevellîsi olan iftihârü'l-emâcid ve'l-ekârim Pir Ali Ağa hazretlerinin imzâ ve mühriyle (.....) tezkireleri olub mazmûnunda merhum-ı müşârun-ileyhâ hazretlerinin mahmiye-i Üsküdar'da mahalle-i Ma'mûrelerinden fermân-ı şerîf tevzî olunan yerleri bir cânibi Edri mülki ile ve bir cânibi tarîk-i âm ile ve bir cânibi Elmacı Ermeni mülki ile ve bir cânibi mülki ile hudûd yirmi altı zira'a ve on yedi zirâ'işbu hâmilü'l-hurûf Talori veled nâm kimesne ettiği ecilden sûret-i erba'asıyla temlîk olundu. Keyfe-mâ yeşâü mutasarrıf olub ve hâkim-i şer' yedine hüccet-i şer'iyeye virmekçün tezkire virildi diyu buyrulmağın işbu vesîka temessük ketb olunub yedine def' olundu.

Şuhûdü'l-hâl: Ahmed bin Mustafa, Ali bin Abdullah, Emir bin Menteşe, Hızır bin Masum, Mehmed Çelebi.²³

1.2.2. Kayıp Mal Konulu Hücetler

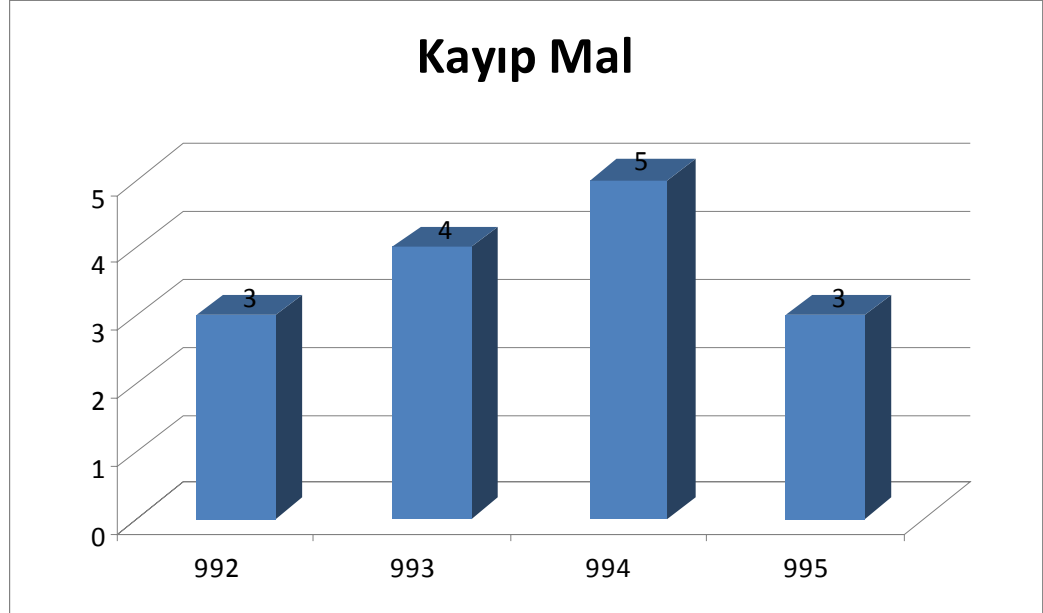

Grafik 6. Kayıp Mal konulu hücetlerin yıllara göre dağılımı:

Kayıp mal konulu hücetler, bir eşyanın bulunması ile bulunduğu bölgenin amil veya eminine teslim edilmesi sonucu defterlere kayd edilmiştir.

Kaybolmuş ve sahihsiz hayvanların kaydının belli bir standardı vardır. Sebeb-i tahrîr kaydı ile başlayan hücet önce hayvanı bulan kişinin ismi verilerek devam etmektedir. Sonra hayvanın nerede bulunduğu, cinsi ve fiziksel özellikleri (kulağı kesik, ayağı sakar vb.) belirtilmektedir. Hücetin bu kısmında hayvanın sahihsiz olduğu için tutulduğu belirtilmektedir. Daha sonra hayvanın teslim edildiği görevlinin adı, ünvanı ve teslim tarihi gün ve ay olarak kaydedilmektedir. Kayıp ve sahihsiz hayvan hücetlerinin son kısmında, hayvanın sahibi bulunana kadar veya satılana kadar teslim edilen görevlinin, hayvanın bakımı ve korunması için yapacağı, mahkeme tarafından tespit edilen, günlük harcama miktarı kaydedilmektedir. Hücetlerde bu ifade standart olarak “yevmî nafakası ve hıfzı için.....akçe nafaka takdîr olundu” cümlesi ile verilmektedir.

²³ Üsküdar Şer'iyeye Sicilleri, Nr. 62, vr. 51.

Sahibi bulunup teslim edilen veya muayyen süresinin tamamlayıp satılması sonucu tanzim edilmiş hükümler de mevcuttur. Eğer hayvanın sahibi bulunmuş ise kayıta önce sahibinin oturduğu mahalle veya kaza, sonra adı zikredilmektedir. Hayvanın sahibine teslim edildiği ve tarihi belirtilmektedir.

Kayıp olan eşya veya malları, bargir, katır, eşek, koyun, kayık vs. olarak özetleyebiliriz.

Kayıp mal konulu hüccetlerden çalışma yapılan defterlerde toplam 15 adet tespit edilmiştir. Bu tür davalarda kayıp malı bulan kişiye nafaka takdir edilmektedir. Bu tür davaların yıllara göre dağılımı hemen hemen eşit orantıdadır.

Kayıp mal konulu hüccetlere aşağıdaki hücceti örnek olarak gösterebiliriz:

Vech-i tahrîr oldur ki

Manol veled Yani nâm zımmî yedinden tahmînen on zirâ‘ kayık cezîre-i Kızılıda’da bulunub müstelzim Bakomi’ye teslîm olundu. Tahrîren fî 30 Şehr-i Saferü’l-muzaffer sene 993.

Şuhûdü’l-hâl: Kostander bin Ras ve Nedon.²⁴

1.2.3. Rehin Konulu Hüccetler

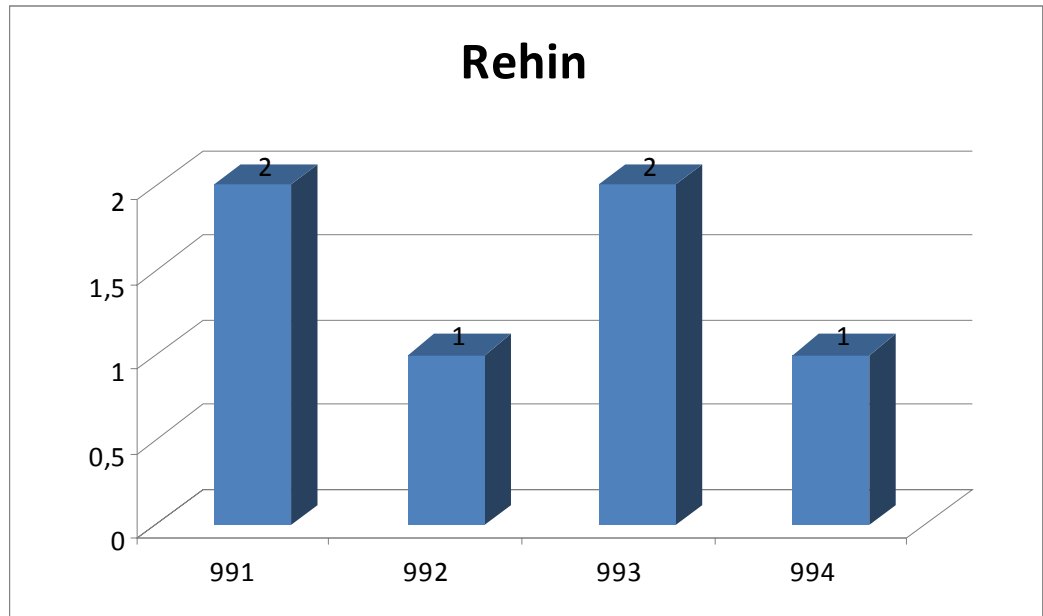

Grafik 7. Rehin konulu hüccetlerin yıllara göre dağılımı:

²⁴ Üsküdar Şer‘iyye Sicilleri, Nr. 59, vr. 33.

Rehin konulu hüccetler, bir borçlanma hadisesi sonucu borçlu kimsenin borcunu ödeyeceğini taahhüt ederek, bir malını alacaklıda rehin bırakması sonucu sicil defterlerine kaydedilen hüccetlerdir. Rehin bırakma hadisesi iki türlü meydana gelmiş ve kaydedilmiştir. Bunlardan birincisi borcun ödenmemesi halinde yeni bir tarih tespit edilmesi ve bu tarihe kadar bir malın rehin bırakılması, diğeri ise alacaklının alacağını garanti altına almak istemesi ile borç verirken bir malı rehin olarak alması şeklindedir. Rehin bırakılan mallar arasında çoğunlukla ev, bostan gibi gayr-i menkuller ve bıçak, kılıç gibi eşyalardır.

Rehin konulu hüccetlerde, taraflar mahkemeye müracaat edip, borçlanma hadisesini naklederek, kaç akçe için ne tür bir malın rehin bırakıldığını beyan etmeleri gibi hususlar belirtilmektedir.

Rehin konulu hüccetlerden; Üzerinde çalışma yapılan defterlerde toplam 6 adet tespit edilmiştir. Yıllara göre dağılımında çok farklar yoktur.

Rehin konulu hüccete aşağıdaki örneği gösterebiliriz:

Oldur ki

Mahalle-i mezbûrede sâbika (.....) olan Musa bin Hızır nâm kimesne meclis-i şer‘a hâzır olub Piri bin Satı nâm kimesne muvâcehesinde ikrâr ve takrîr-i kelâm idüp mahalle-i mezbûrede ma‘lûmü’l-hudûd mülkümün-merkûm Piri’ye dört yüz elli akçeye rehine virdüm didikde merkûm Pîrî dahi mezbûr Musa’nın takrîrini tasdîk idüp bi’t-taleb kayd olundu. Tahrîren fi 8 Rebiülâhir sene 993.

Şuhûdü’l-hâl: Halil bin Piri, Mustafa Çelebi bin Danişmend, El-hac Sofi bin Coşgun, Usta Himmet bin Pîrî.²⁵

²⁵ Üsküdar Şer‘iyye Sicilleri, Nr. 62, vr. 4.

1.2.4. Köle Konulu Hücetler

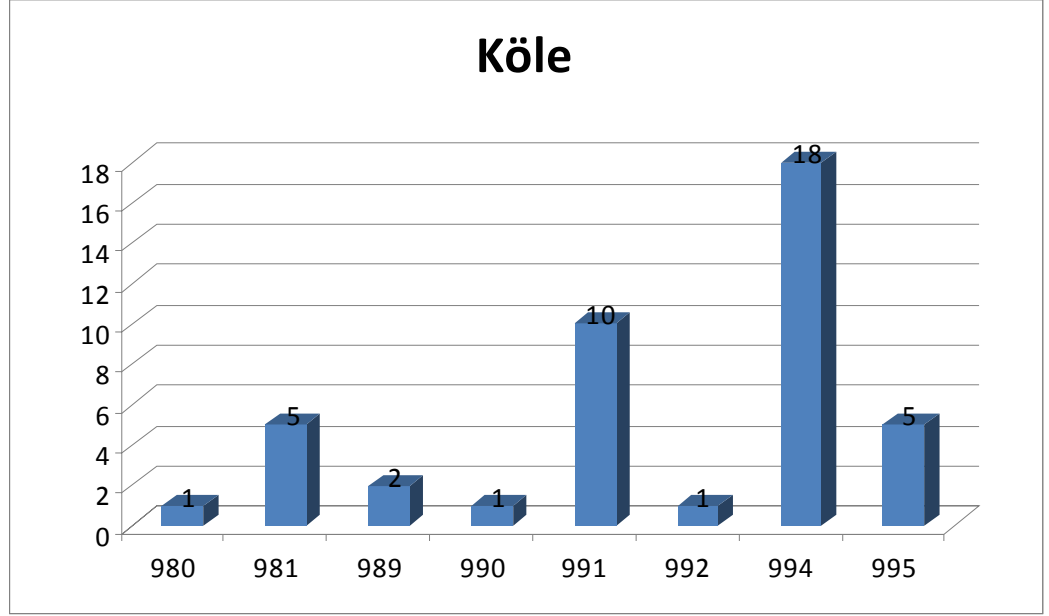

Grafik 8. Köle konulu hücetlerin yıllara göre dağılımı:

Köle konulu hücetlerde dava sebebi olarak genellikle, köle alım- satımı, kayıp kölenin bulunması, köle azad edilmesi ve bir şahsın köle olduğunun tescil edilmesi gösterilmiştir. Şer'iyeye sicillerinde bu konuda en çok görülen dava kayıp kölelerle ilgilidir. Sicillerde kayıp köle “abd-ı âbık” ifadesiyle belirtilmektedir. Kayıp olan kölenin bulunması veya bulunmuş bir kölenin sahibine teslimi ile ilgili hücetlerdir. Hücetlerde, Kayıp olan veya bulunmuş olan kölenin ne zaman, nerede bulunduğu veya yakalandığı belirtilmiştir. Bununla birlikte kölenin fiziki özellikleri de (Rusiyyü'l- asl, orta boylu, açık kaşlı, mâü'l-enf, ala gözlü) belirtilmiştir. Bulunan köleler subaşına teslim edilmiştir. Kölenin sahibi kölesinin subaşından teslim almaktadır.

Köle âzâd etme konulu hücetlerde ise kölenin sahibi bir sebep bildirerek kölesinin kendi mülkünden âzâd ettiğini yahud edeceğini mahkemede şahitler huzurunda bildirmektedir. Aşağıdaki örnek hücette de görüleceği üzere, kölenin sahibi bir sefere çıkmaktadır. Seferden dönmez isem kölem benden azâd olsun diyerek mahkeme ve şahitler huzurunda şarta bağlı olarak kölesini azad etmek istemektedir.

Köle konulu hücetler; Çalışma yapılan 10 defterde toplam 43 adet tespit edilmiştir. 991 /1583/ ve 994 / 1586 senelerinde diğer yıllara göre önemli derecede artış görülmektedir.

Köle konulu hüccetlere örnek olarak aşağıdaki hüccetleri gösterebiliriz:

Kaziye budur ki

Mevlânâ Hızır Halîfe ibni Ya‘kûb nâm kimesne meclis-i şer‘-i şerîf-i nebevîde bâ‘isü’l-hurûf abd-ı mülûku Mercan bin Abdullah muvâcehesinde ikrâr ve i‘tirâf ve takrîr-i kelâm idüp sene 994 Ramazanü’l-mübârekinin âhinde Sale cânibine müteveccih olub ol seferden gelmez isem merkûm Mercan malımdan âzâd olsun diyicek sefer-i mezbûrun ikrârı mukırr-ı lehü’l-mesfûr taleb ile kayd olundu.

Şuhûdü’l-hâl: Seyyid (.....) bin Seyyid Mehmed, Mehmed Çelebi bin Musa, Abdi bin Mehmed, Hızır bin Abdullah, Emrullah el-muhzır, Kel Mehmed.²⁶

Mehmed bin (.....) Rus ve Ali Bulgar ve Hüseyin Bulgar nâm gulâmlar Ahmed subaşı yedinden teslîm olunduğı.

Şuhûdü’l-hâl: Seyyid Şa‘ban bin Mustafa, Mustafa bin Nasuh, Hasan el-muhzır, Hacı Hasan çırağı Mehmed, Mustafa bin Abdullah.²⁷

El-hac Hasan nâm oğlan abd-ı âbık idüğine El-hac Ali nâm adamın i‘tirâfiyla kayd olundu. Bir tâlib taleb eyledükde kayd olundu.

Şuhûdü’l-hâl: El-hac Receb ve El-hac Mehmed.²⁸

1.2.5. Cariye Konulu Hüccetler

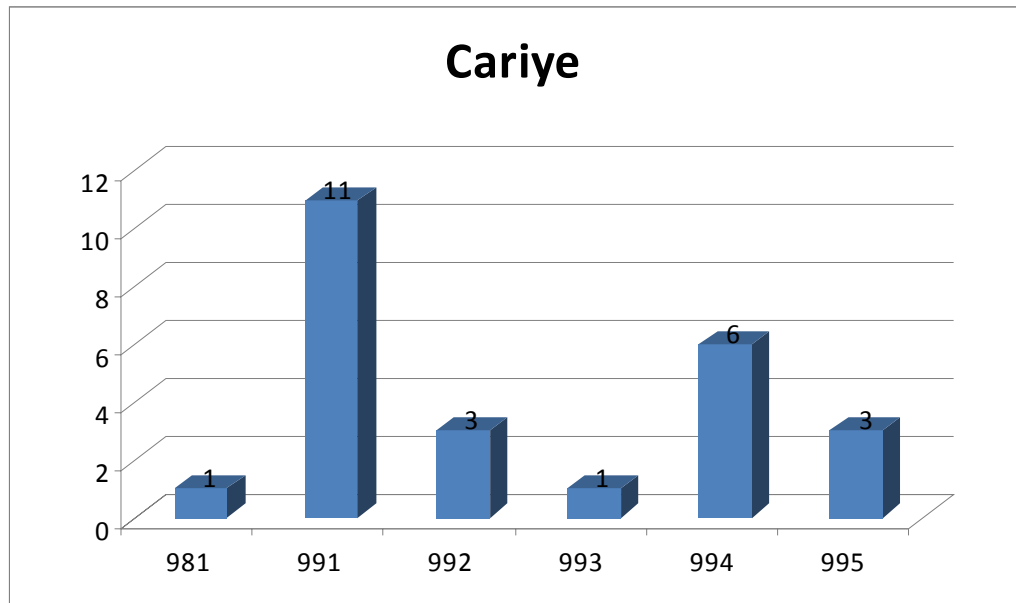

²⁶ Üsküdar Şer‘iyye Sicilleri, Nr. 67, vr. 21.

²⁷ Üsküdar Şer‘iyye Sicilleri, Nr. 67, vr. 51.

²⁸ Üsküdar Şer‘iyye Sicilleri, Nr. 67, vr. 64.

Grafik 9. Cariye Konulu hüccetlerin yıllara göre dağılımı.

Cariye, savaşlarda esir alınan kadınlara denir. Cariyeler, alınıp satılabilir.²⁹ Cariye konulu hüccetler tanzimi cariyeleri azad etme veya satışı konusundadır. Çalışma yapılan defterlerde toplam 25 adet hüküm bulunmaktadır. cariye konulu hüccetlerde 991 / 1583 yılında diğer yıllara göre fazlalık göze çarpmaktadır.

Kaziye Budur ki

Livâ-i Üsküdar'da Fahrü'l-müderrişin Şaban Efendi'nin câriyesi Fâtıma binti Abdullah rûsiyyü'l-asıl câriyesi Mustafa bin Kâsım ve Rıdvan bin Abdullah şehâdetleri ile mülki sarîh olduğu bi't-taleb sicil olundu. Tahîren fi evvel-i şehr-i Şa'b'ânü'l-mu'azzam sene 994.³⁰

1.3. ŞAHIS HUKUKU

1.3.1. Vekalet Konulu Hüccetler

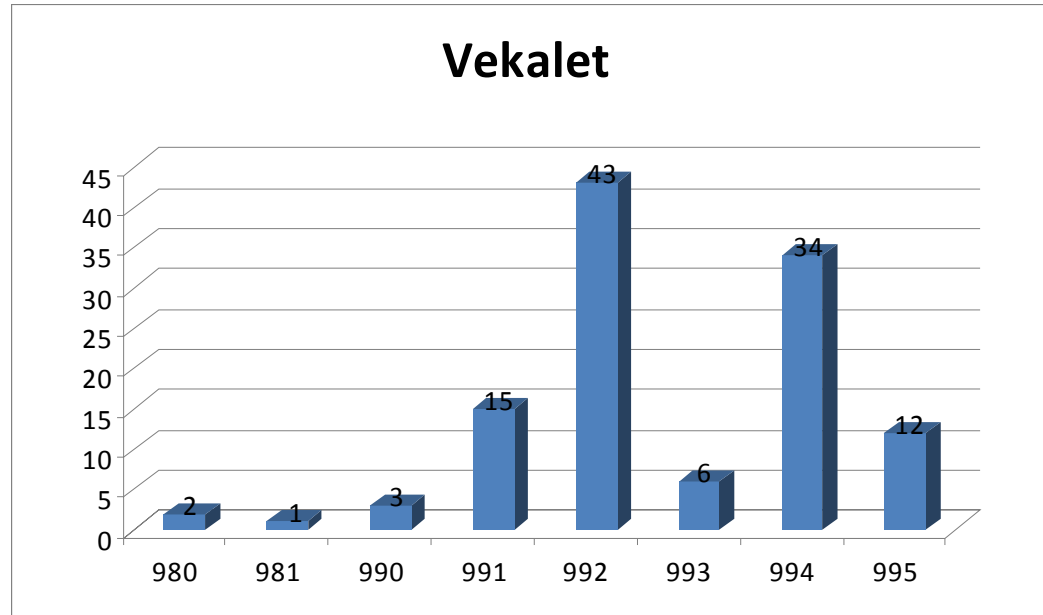

Grafik 10. Vekalet konulu hüccetlerin yıllara göre dağılımı

Vekalet konulu hüccetler bir şahsın mahkemede başka bir şahsın yerine iş görebilmesi için, o şahsın izin verdiğini veya görevlendirdiğini belirten hüccetlerdir.

²⁹ Nihat Engin, "Köle", *DİA*, XXVI, 237- 248.

³⁰ *Üsküdar Şer'iyeye Sicilleri*, Nr. 67, vr. 10.

Vekalet iki şekilde verilmiştir. Bunlardan birincisi belirli bir konuda vekalet verilmiştir. İkincisinde ise vekalet verme konusunda herhangi bir sınırlama yapılmamıştır.

Vekalet konulu hüccetlerden; üzerinde çalışma yapılan sicillerde toplam 116 adet tespit edilmiştir. 992/ 1584 ve 994/ 1586 yıllarında diğer yıllara göre çok daha fazla görülmektedir.

Aşağıdaki hücceti vekalet konulu hüccetlere örnek olarak verebiliriz:

Mahalle-i Ma'mûre sâkinlerinden Râbi'a binti Mehmed nâm hâtun zevce Sun'ullah Çelebii bey'a vekîl eylediği Receb bin Şaban ve Aziz Çelebi şehâdetleri ile sâbit olub kayd olundu.

Şuhûdü'l-hâl: Es-sâbık.³¹

1.3.2. Kefalet Konulu Hüccetler

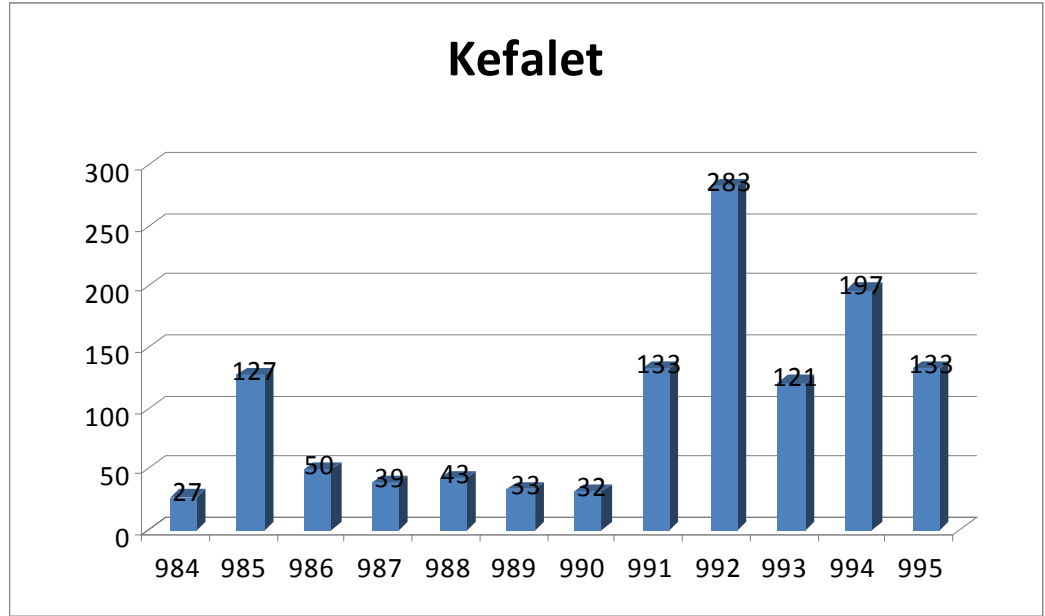

Grafik 11. Kefalet konulu hüccetlerin yıllara göre dağılımı

Kefalet, bir hakkın güvenceye bağlanması amacıyla bir kimsenin asıl alacaklı karşısındaki sorumluluğuna katılması veya birisinin teslimini üstlenmesi demektir.³²

Üzerinde çalışma yapılan sicillerde kefalet hüccetlerini üç sınıfta tasnif etmek mümkündür. Bunlar: kefil-i bi'n-nefs, (nefse kefil), kefil-i bi'l-mâl (mala kefil) ve zarara kefil.

³¹ Üsküdar Şer'iyeye Sicilleri, Nr. 67, vr. 31.

³² H. Yunus Apaydın, "Kefalet", DİA, XXV, 168-177.

Kefâlet-i Nefsiyye, bir kişinin nefesine yani o adamın istenildiği zaman getirilmesine kefil olmak demektir.³³ Nefse kefillik bir mahalleye veya iş çevresine bir kişinin katılması söz konusu olduğu zaman önemlidir. Kendine göre bir yapısı olan mahallenin kendi yapısını ve huzurunu bozacak tarzda birisini bünyesinde bulundurmamak istememektedir. Aynı işi yapan kişiler de mesleğin kurallarına uygun hareket etmeyecek kimseyi aralarına almak istememektedirler. Bu durumlarda nefse kefillik mekanizması önem kazanmaktadır. Kendisine kefil olunduktan sonra o müesseseye katılıyor ve kayıp olduğu zaman kefil olan kişiden bulunması talep olunuyordu.

Kefâlet-i mâliye, mu‘ayyen bir paranın ödenmesine kefil olmak demektir.³⁴ Mala ve zarara kefillik ise bir alım- satım veya borçlanma durumunda maddi bir yaptırımı olan bir mekanizmadır. Tarafların mağdur olmaması için kefil olunmaktadır.

Kefâlet konulu hüccetler; Üzerinde çalışma yapılan defterlerde çok büyük bir bölümü Arapça olarak kayd edilmiştir. Toplam 1218 adet kefalet konulu hüccet tespit edilmiş olup, özellikle 991- 995 /1583-1587 yılları arasında diğer yıllara göre artış gözlenmektedir.

Kefâlet konulu hüccetlere örnek olarak aşağıdaki hüccetleri örnek gösterebiliriz:

Zarara kefâlet:

Katırcı tâifesinden Şahin Hacı Ahmed bin Mehmed mahfel-i şer‘-i şerîfe gelüp hâlâ mahrûsa-i Bağdad efendisi bâ‘isü’t-tahrîrü’l-âmü’t-tahrîr el-kâzî el-karîr ve’l-kâmil el-vahîd el-muhtass bi-mezîdi inâyeti’l-meliki’s-samed Mevlânâ Mehmed Efendi ibni Ahmed tâle bekâhü hazretleri cenâb-ı şerîflerinden husûs-ı âtiyü’z-zikri tasdîka vekîl-i şer‘îleri olan Mevlâna Hüseyin Çelebi ibn-i Hasan el mülâzım mahzarında ikrâr ve i‘tirâf idüp yirmi altı re’s katırımı hamal ve iskâl götürmek için müşârün-ileyh efendi hazretlerine Üsküdar’dan Haleb’e varınca on sekiz bin üç yüz akçeye icâreye virüb meblağ-ı merkûm on sekiz bin üç yüz akçeyi müşârün-ileyh efendi yedinden bi’t-tamâm alub kabz eyledim didikden sonra mahrûsa-i Üsküdar’da fahrü’l-havâs ve’l-mukarrabîn Mehmed Ağa’nın hânı müste‘ciri olan Gedik Ahmed bin Seydi meclis-i şer‘a hâzır olub mezbûr katırcının Haleb’e varınca min külli’l-vücûh zarârına kefil oldum didikde mâ-hüve’l-vâki‘ bi’t-taleb ketb ve tahrîr olundu.

³³ Mehmet Zeki Pakalın, *Osmanlı Tarih Deyimleri*, II, 237.

³⁴ Mehmet Zeki Pakalın, *Osmanlı Tarih Deyimleri*, II, 236.

Şuhûdü'l-hâl: Hasan bin Nurullah, El-hac Ali bin Abdullah, Mustafa bin Yoldaş, Ali bin Mansur, Mehmed bin Veli, Veli Halife ibni Aydın, Hasan bin Piri, Hasan bin Sâdık, Mustafa bin Piri, Memi bin Behram ve gayruhum.³⁵

Nefse kefâlet:

Oldur ki

Bazari veled Mastaf nâm kıbtînin nefesine ve hîn-i mutâbık ihzârına Yaşeli veled-i Kâsım ve Şamlı veled-i Kâsım kefil oldukların mâ-hüve'l-vâki' bi't-taleb kayd-ı sicil olundu. Tahrîren fî 11 Şehr-i Rebiülevvel sene 993.

Şuhûdü'l-hâl: El-hac Nasuh ibni Coşgun, Mustafa Bey, Ahmed Bey bin Abdullah, Hüseyin bin (.....).³⁶

1.3.3. İhtida Konulu Hücetler

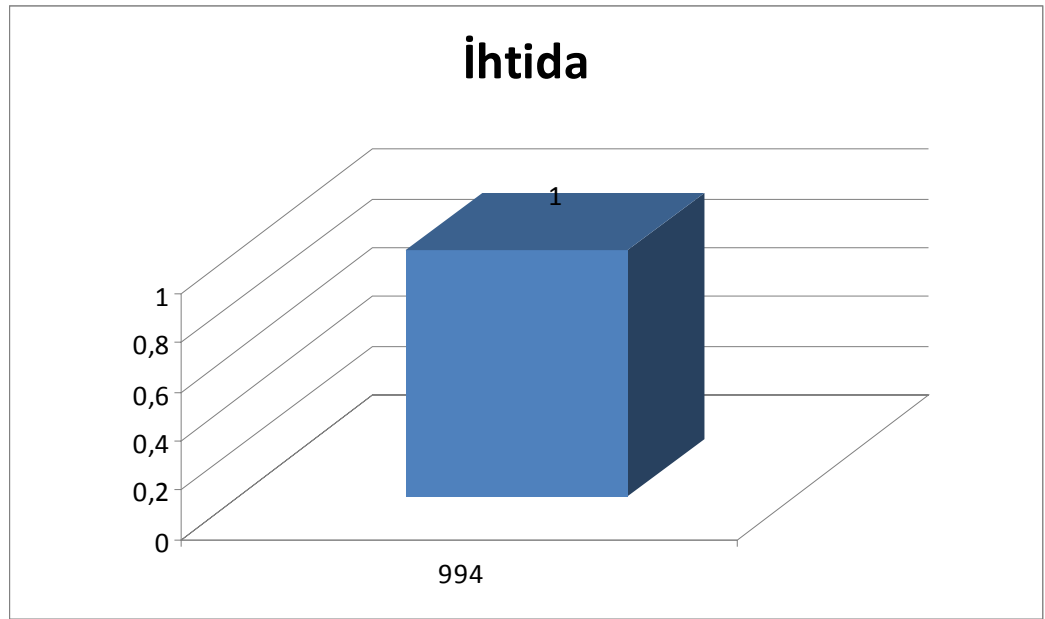

Grafik 12. İhtida konulu hücetlerin yıllara göre dağılımı

İhtida, dinsiz iken veya diğer dinlerden İslam dinine geçmektir.³⁷ İhtida konulu hücetten; 994 /1586 yılında 1 adet tespit edilmiştir.

İhtidâya örnek olarak aşağıdaki hüceti gösterebiliriz:

³⁵ Üsküdar Şer'iyeye Sicilleri, Nr. 66, vr. 23.

³⁶ Üsküdar Şer'iyeye Sicilleri, Nr. 62, vr. 3.

³⁷ Ali Köse, "İhtida", DİA, XXI, 554-558.

Sarı şiz (?) koyun ala gözlü açık kaşlı bıkır-i âkıla ve bâliğa meclis-i şer‘-i şerîfe gelüp elhamdülillah Müslüman oldum diyu kelime-i tevhîdi zikir ve adı Fatıma konulub şeref-i İslam’la müşerref olduğu kayd olundu.

Şuhûdü’l-hâl: Hasan Çelebi bin Nebi, Muslı bin Mehmed, Mustafa bin Pîrî.³⁸

1.3.4. Vesayet Konulu Hücetler

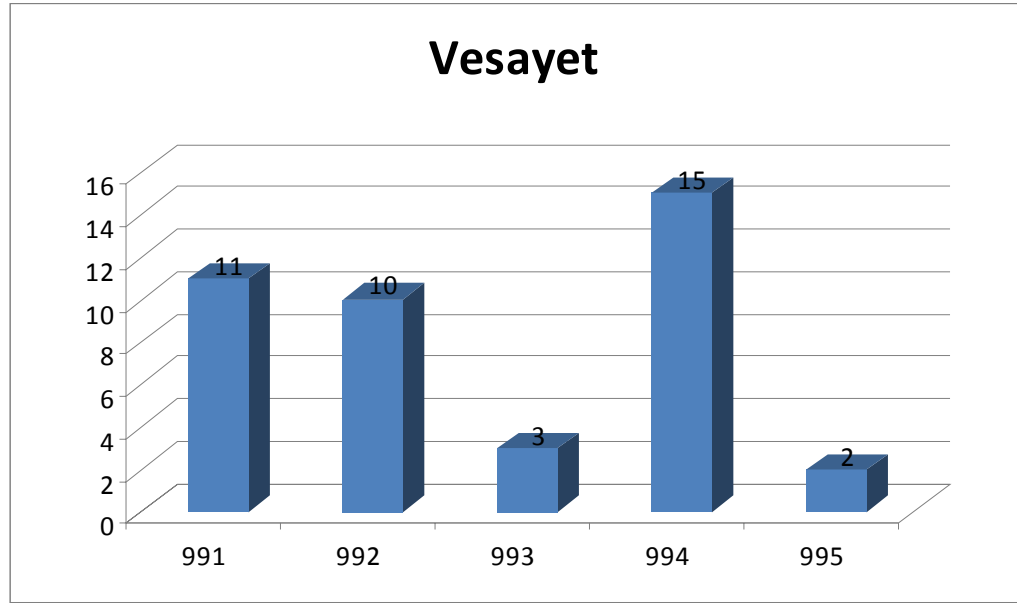

Grafik 13. Vesayet konulu hüccetlerin yıllara göre dağılımı

Osmanlı Devleti’nde, küçük yaşta yetim kalan çocukların veraset malları kendilerine verilmezdi. Mahkemeler, çocuklar büyü çığına erene kadar onlara bir vasi tayin eder ve veraset malları bu vasilere teslim edilirdi. Vasiler bu malları veya nakit paraları çocuklar adına değerlendirmek, kiraya vermek, işletmek hakkına sahiptiler. Üzerinde çalışma yapılan defterlerde tespit edilen vesayet konulu hüccetlerin muhtevası vasi tayini ile ilgilidir.

Vesayet konulu hüccetlerden; Çalışma yapılan defterlerde toplam 41 adet tespit edilmiştir. 1993 ve 1995 yıllarında diğer yıllara göre daha az görülmektedir.

Aşağıdaki hüccet vasi nasbına örnektir:

Oldur ki

³⁸ Üsküdar Şer‘iyye Sicilleri, Nr. 66, vr. 64.

Kızılada nâm karyede mefrûk olan Kadye veled Kiryakor nâm zımmînin sağır oğlu Yakore babası mürd olmağla intikâl iden mal ve emlâkını hıfz ve zabt için vasî (kesik) olmağın yine sağır-i mezbûrun anası Zafire binti Toynas zımmiye kîbel-i şer‘de vasî nasb olunub mezbûre Zafire vesâyet-i mezbûreyi kabûl idüp mûcibince iltizâm göstermek bu vesîka ketb olunub yedine vaz‘ olundu. Tahrîren fî 5 şehr-i Şevvâlû’l-mübârek sene 991.

Şuhûdü’l-hâl: Mezbûrûn.³⁹

1.4. AİLE HUKUKU

1.4.1. Nikah Konulu Hücetler

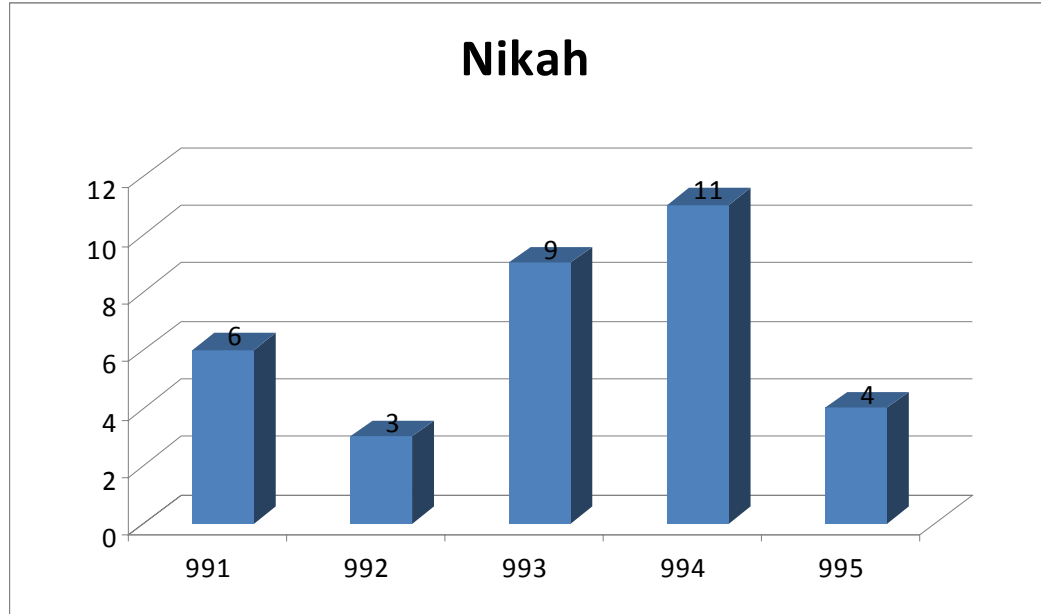

Grafik 14. Nikah konulu hüccetlerin yıllara göre dağılımı

Nikah, şer‘an aranan şartlar çerçevesinde aralarında evlenme engeli bulunmayan bir erkekle kadının hayatlarını geçici olmaksızın birleştirmesi demektir.⁴⁰

Nikah- evlenme konulu hüccetler sosyal hayatın önemli bir parçasını içeren evlenme hadisesinin kaydedildiği hüccetlerdir. Fakat üzerinde çalışma yapılan on adet defterde sadece 33 adet kayıt tespit edilmiş olması, yapılan akd-i nikahın mahkemeye bildirilme zorunluluğu olmadığını düşündürmektedir. Bunun sebebi olarak da boşanma hüccetlerinin nikah ve evlenme hüccetlerine göre çok daha fazla olmasını gösterebiliriz.

³⁹ Üsküdar Şer‘iyye Sicilleri, Nr. 59, vr. 14.

⁴⁰ Fahrettin Atar, “Nikah”, DİA, XXXIII, 112-117.

Nikah konusunda tanzim edilen hüccetlerde önce evlenecek olan kadın ve erkeğin ismi verilmektedir. Bazı nikah akidlerinde kadınlar mahkemede bulunmadıklarından dolayı vekil tayin etmişlerdir. Hüccetler de bu vekâletin verildiğine dair şahadet edenlerin isimleri de kaydedilmektedir. Hüccetlerin sonunda erkeğin vereceği mihir miktarı belirtilerek, “akd-i nikah olundu” gibi bir ifade ile nikah resmîyet kazanmaktadır.

Nikah konulu hüccetler; 993 /1585 ve 994 /1586 yılları arasında diğer yıllara göre daha çok görülmektedir. Üzerinde çalışma yapılan defterlerde toplam 33 kayıt vardır.

1.4.2. Boşanma Konulu Hüccetler

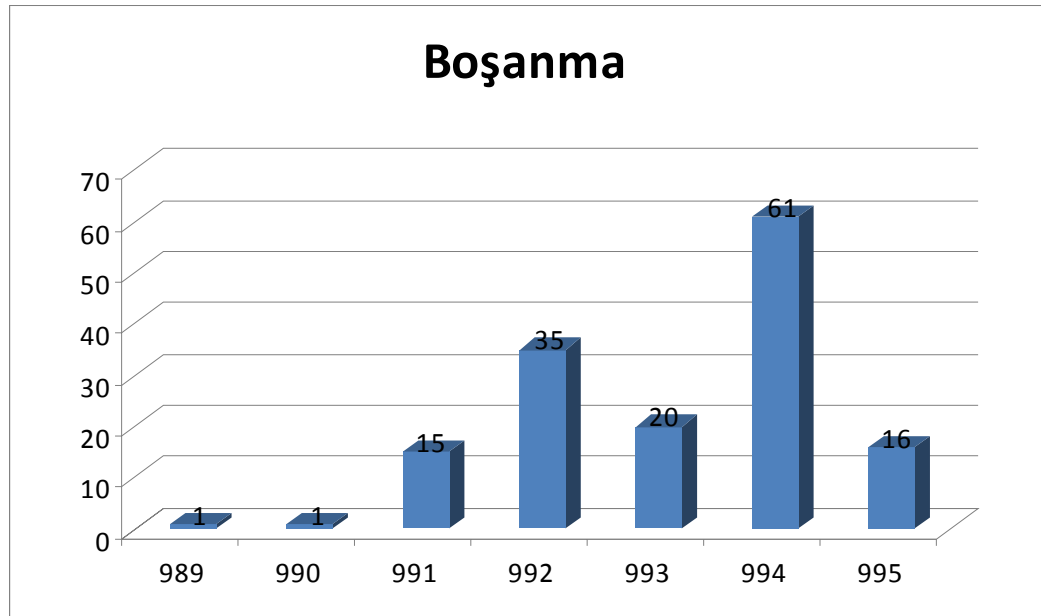

Grafik 15. Boşanma konulu hüccetlerin yıllara göre dağılımı

Boşanma konulu hüccetler; 149 adet tespit edilmiştir. Boşanma konulu hüccetler, “hul‘, muhâla‘a, tatlik etmek”, Türkçe olan hüccetlerde ise “bâyin talak ile, talak-ı selâse ile boşadım, tatlik itdim” şeklinde geçmektedir. Hul‘, kadının belli bir bedel vermesi karşılığında kocanın ayrılmaya razı olması üzerine evlilik bağından kurtuluşunu ifade eder. Karşılıklı anlaşmak ile gerçekleşmesi sebebiyle muhâla‘a denir.⁴¹ Bu tür hüccetlerin kayda değer bir kısmı Arapçadır. Üzerinde çalışma yapılan bu defterlerde, boşanmanın sebepleri genelde belirtilmemiştir. Belirtilen bazı boşanma

⁴¹ Fahrettin Atar, “Muhâle‘a”, *DİA*, XXX, 399-402.

nedenleri olarak herhangi bir yere gidersen veya bir şeyi yaparsan boşarım tarzında verilen sözler gösterilebilir. Davanın içinde taraflar, nafaka, varsa vekil ve şahitler belirtilmiştir. Bu hüccetler özellikle 994 /1586 senesinde artış göstermektedir. Sebebi belirtilmiş olan boşanma hüccetine örnek olarak aşağıdaki hücceti gösterebiliriz:

Mahalle-i Ma‘mûre sâkinlerinden Hadice binti İsa nâm Hâtun mahfel-i şer‘a gelüp şöyle i‘lâm-ı hâl idüp didi ki bundan akdem sene dokuz yüz dört Recebü’l-mürecebinin evvelinde zevcim Mahmud Vilâyet-i Konya’ya gidüp sene-i mezbûrede vâki‘ mübârek eyyâm-ı fitrda gelmezsem benden üç talak ile boş ol didi va‘desinde gelmedi şer‘le görülmesini talep iderim didikde mezbûre hâtundan da‘vâsına muvâfık beyyine talep olundukda udûl-i ricâlden Abdurrahman bin (.....) ve Mustafa bin Benî nâm kimesneler merkûm Mahmud’un mübârek eyyâmda gelmezsem zevcem Hadice benden üç talak ile boş olsun didi diyu şehâdet-i şer‘iyye idüp şehâdetleri hayyiz-i kabûlde vâki‘ olub mâ-hüve’l-vâki‘ bi’t-taleb kayd olundu.

Şuhûdü’l-hâl: Süleyman bin Servet, Ali bin Mustafa, Ahmed Subaşı bin Mustafa, Mehmed bin Abdullah.⁴²

1.4.3. Mehir Konulu Hüccetler

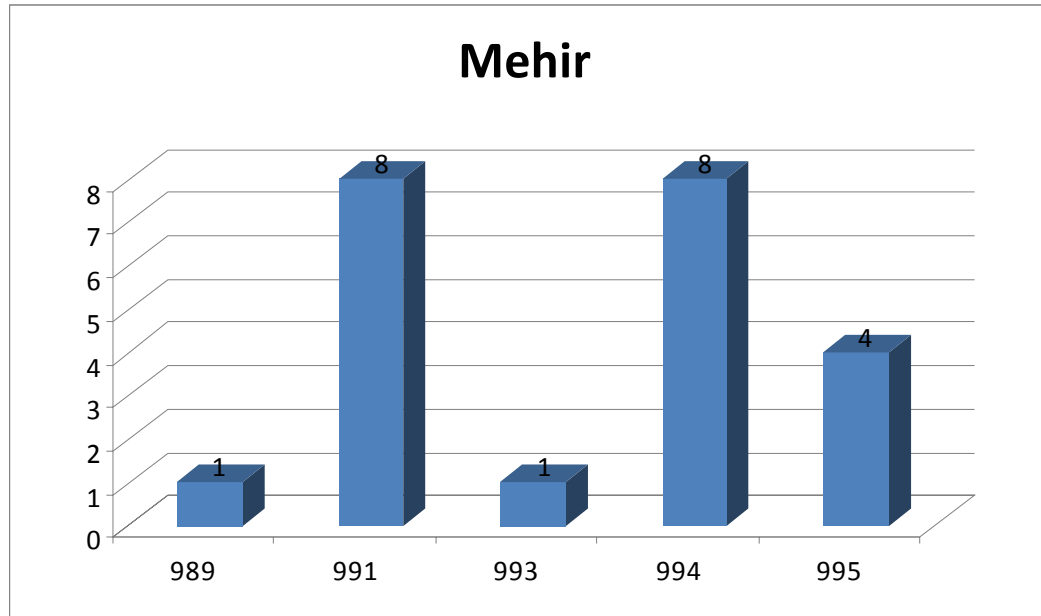

Grafik 16. Mehir konulu hüccetlerin yıllara göre dağılımı

Mehir, evlilik esnasında kadına ödenen para veya mala denir.⁴³

⁴² Üsküdar Şer‘iyye Sicilleri, Nr. 67, vr. 34.

Mehir konulu hüccetler evlenme ve boşanma konulu hüccetlerle iç içedir. Üzerinde çalışma yapılan yıllar arasında, sosyal hayatın önemli bir parçası olan evlilik ile ilgili çok az kayıt tespit edilmiş olması dikkat çekicidir. Bütün evliliklerin sicil defterlerine kaydedilmediği veya böyle bir zorunluluğun bulunmadığını düşündürmektedir.

Mehir konulu hüccetler; Toplam 22 adet tespit edilmiştir. Mehir, nikah kıyılırken kadına va'ad edilip verilen para veya bir mülktür. Bu mülkün erkeğin zimmetinde kaldığı veya borç olarak kullandığı sicillerde vâki'dir. İleriki zamanlarda kadının bu ücreti genellikle boşanma gibi sebeplerden dolayı erkekten talep etmesi veya mihrinden ferâğat ettiğini bildirmesi ile ilgili görülmüş davalardır. Üzerinde çalışma yapılan defterlerde bu tür davalar 991 /1583 ve 994 /1586 yıllarında diğer yıllara göre çok daha fazla görülmektedir.

1.4.4. Nafaka Konulu Hüccetler

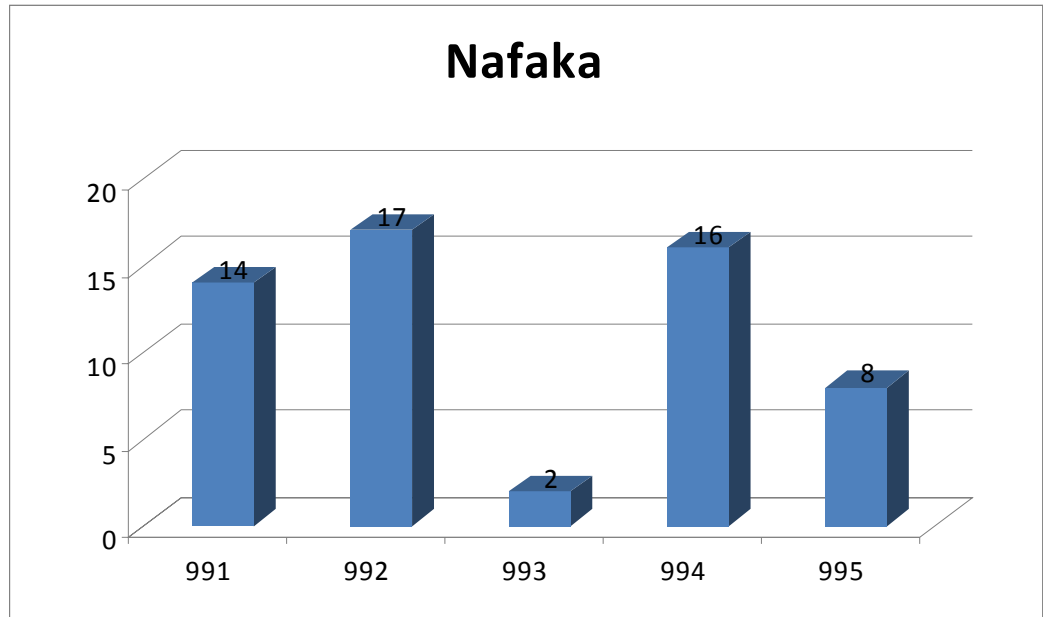

Grafik 17. Nafaka konulu hüccetlerin yıllara göre dağılımı

Nafaka, borçlu olan kocanın karısının normal bir şekilde hayatını devam ettirebilmesi için gerekli olan yiyecek içecek ve diğer ihtiyaçlarını karşılaması demektir.⁴⁴ Nafaka-i iddet, kadının iddet müddeti içinde muhtaç olduğu nafakadır. Koca

⁴³ M. Akif Aydın, "Mehir", *DİA*, XXVIII, 389-391.

⁴⁴ Celal Erbay, "Nafaka", *DİA*, XXXII, 283-285.

boşadığı karısını iddeti bitinceye kadar infak etmekle mükelleftir.⁴⁵ Nafaka hüccetleri, boşanma hadisesinden sonra mahkemeye intikal eden bir şikayet veya nafaka talebi ile açılan dava sonucu Şer‘iyye sicillerine kaydedilen hüccetlerdir. Bu hüccetler muhtevası bakımından farklılıklar gösterir. Bunlardan biri, boşanmış olan kadının, mahkemeye müracaat ederek dava açması sonucu tutulan hüccetlerdir. Bu hüccetler kadının mahkemeye eşinin ismini vererek “beni boşadı nafaka talep iderim” beyanı ile tanzim edilmiştir.

Bu konudaki diğer bir hüccet türü ise boşanma neticesinde kadına kocası veya mahkeme tarafından kadının verilmesi kararlaştırılan nafaka miktarının kaydedildiği hüccetlerdir. Bu hüccetler kadının ve kocanın ismi belirtildikten sonra, tespit edilen nafaka miktarı zikredilerek “.....akçe nafaka takdîr olundu” ifadesi ile tanzim edilmiştir.

Nafaka konulu hüccetler; toplam kayıt adedi 57’dir. 993 /1585 yılında diğer yıllara göre daha az görülmüştür.

Aşağıda nafaka konulu hüccete örnek verilmiştir:

Sebeb-i tahrîr oldur ki

Mahalle-i Ma‘mûre sâkinelerinden Emine binti Peruden (?) meclis-i şer‘a hâzıra olub ve takrîr-i merâm idüp zevcim Hüseyin beni birağub velâyetine kendi bana nafaka müddeti geçmeğe benim iktidârım yokdur kıbel-i şer‘den bana nafaka takdîr olunmasun talep iderim didikde zeyl-i tarih-i kitabdan ikişer akçe nafaka takdîr olub mâ-hüve’l-vâki‘ bi’t-taleb ketb olundu.

Şuhûdü’l-hâl: İsmail bin Sefer, Hasan bin Yusuf, El-hac....bin Coşgun, Hasan bin Emrullah.⁴⁶

⁴⁵ Mehmet Zeki Pakalın, *Osmanlı Tarih Deyimleri*, II, 643.

⁴⁶ *Üsküdar Şer‘iyye Sicilleri*, Nr. 62, vr. 33.

1.5. MİRAS HUKUKU

1.5.1. Veraset/ Miras Konulu Hücetler

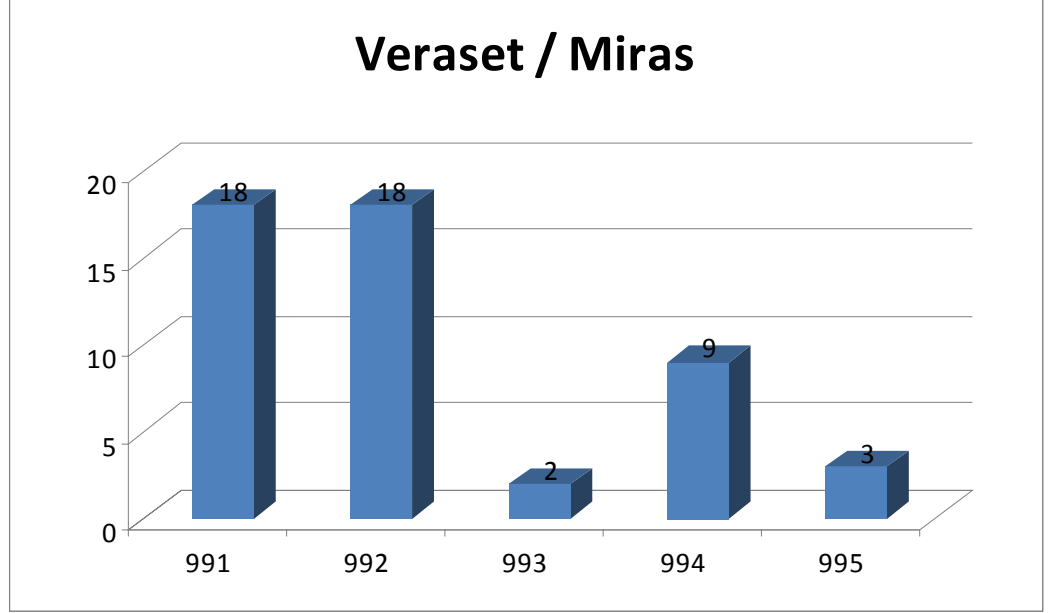

Grafik 18. Veraset/ Miras konulu hücetlerin yıllara göre dağılımı

Veraset konulu hücetler, şahısların ölümünden sonra, varislerinin veraset malları ile ilgili olarak mahkemeye başvurmalarından dolayı düzenlenmiş olan hücetlerdir. Veraset konulu hücetlerden bir kısmı, varislerin veraset mallarını bölüşerek kayıt altına almak için mahkemeye müracaat etmeleri ile tanzim edilmektedir. Diğer bir kısmı ise, varislerin aralarında anlaşamayarak veya daha önce yapılan paylaşıma sadık kalınmaması üzerine, mahkemeye yapılan şikayetler üzerine tanzim edilmiştir.

Veraset- Miras konulu hücetler; 991 /1583 ve 992 /1584 yıllarında diğer yıllara göre çok daha fazla görülmektedir. Toplam 50 adet veraset-miras konulu hücet tespit edilmiştir.

Bu konuyla ilgili olarak aşağıdaki hüceti örnek gösterebiliriz:

Oldur ki Üsküdar kazasına tâbi' karye-i Viran'da sâkin İbrahim bin Mahmud ve karındaşı İte Han nâm kimesneler meclis-i şer'a gelüp takrîr-i kelâm idüp karye-i mezbûrede vâki' olan bir cânib ev hudûd-ı erba'ası inde'l-ahâli ve'l-cîrân ma'lûm olan önünde bağçesiyle anamızdan bize intikâl eyledi şâhidlerim vardır didikde udûl-i

müslimînden Hüseyin bin İsa ve Bekir bin Mehmed nâm kimesneler mahfel-i münîfde biz şâhidleriz ve şehâdet dahi ideriz didikde merkûmân kimesnelerin anasından intikâl eyledi diyu edâ-yı şehâdet-i şer'iyeye kılub ba'de- ri'âyet-i şerâiti'l-kabûl şehâdetleri hayyiz-i kabûlde vâki' olub bi't-taleb kayd-ı sicil olundu. Tahrîren fî gurre-i şehri- Rebiülâhir sene 992.⁴⁷

1.5.2. Tereke Konulu Hücetler

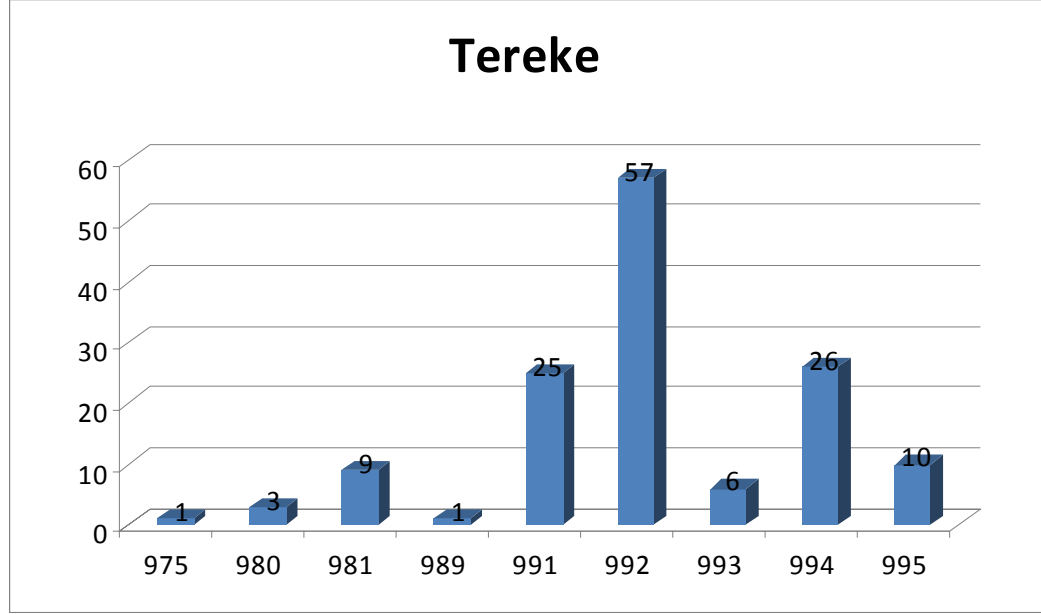

Grafik 19. Tereke konulu hücetlerin yıllara göre dağılımı

Osmanlı miras hukukunda ölen kişilerin geride bıraktığı mallara tereke veya muhalefat denir.⁴⁸

Mahkemelerin görev alanına giren bölgelerde vuku bulan vefat hadiseleri ve vefat eden kişilerden kalan eşya, mal ve gayr-ı menkuller bir liste halinde sicil defterlerine kaydedilmiştir. Tereke kayıtları sosyal ve iktisadi araştırmalarda önemli bir yer teşkil etmektedir. Çünkü tereke kayıtlarından, hem zamanın Osmanlı toplumunun iktisadi yapısını yansıtan gelir dağılımlarına ait bilgiler tespit edilebilmekte, hem de eşya ve gayr-ı menkul mülklerin döneme ait râic bedelleri defterlerde kayıtlı bulunduğu için fiyat hareketlerini takip etmek mümkün olabilmektedir.

Bu hücetler, “der-beyân-ı muhalefat” veya “der-beyân-ı metrûkât” kaydı ile başlamaktadır. Bu kayıttan sonra, ölen kişinin adı, nerede ve ne zaman öldüğü

⁴⁷ Üsküdar Şer'iyeye Sicilleri, Nr. 59, vr. 38.

⁴⁸ Tahsin Özcan, “Muhalefat”, DİA, XXX, 406-407.

kaydedilmiştir. Terekelerde ölen kişiye ait bu bilgiler genellikle Arapça olarak kaydedilmiştir. Daha sonra ölen kişiden geriye kalan eşya ve gayr-ı menkul mülkler bir liste halinde o günkü râic bedelleri ile kaydedilmiştir. Belirtilen eşyanın altında “baha” veya “kıymet” kaydı ile fiyatı yazılmıştır. Terekenin sonunda ise bir hesap bölümü vardır. Bu bölümde borçları, defin işlemlerinden doğacak masraflar hesaplanmıştır.

Tereke konulu hüccetlerden; 992 /1584 senesinde diğer senelere göre daha çok görülmektedir. Toplam 138 adet tereke kaydı tespit edilmiştir.

Tereke’ye örnek olarak aşağıdaki hücceti gösterebiliriz:

Der-beyân-ı muhallefât

Safire binti Estadonoz an-karye-i Kadı mâte ve tereke inbâ ve selâse bintân ve zevcen ve eben ve ümmen.

Bilezik sağır	kırmızı atlas	altun zincir	döşek
1 bahâ 1300	bahâ 600	bahâ 800	aded 1 bahâ 130
Kilim	makreme örtü	yasdık	gönlek
Aded 1 bahâ 100	aded 3 bahâ 300	aded 2 bahâ 40	aded 3 bahâ 80
Beyaz fistan	Gök fistan	altun zincir	altun zenlik (?)
Aded 1 bahâ 130	aded 3 bahâ 130	bahâ 360	aded 1 bahâ 800

Yekûn

4550⁴⁹

⁴⁹ Üsküdar Şer‘iyye Sicilleri, Nr. 59, vr. 7.

1.5.3. Vasiyet Konulu Hücetler

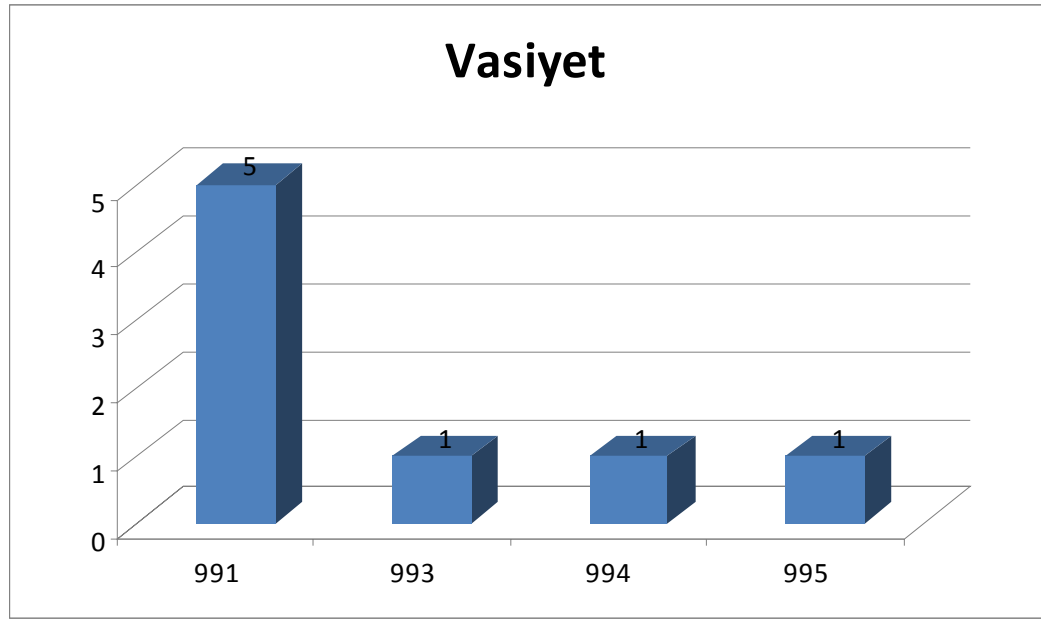

Grafik 20. Vasiyet konulu hücetlerin yıllara göre dağılımı

Vasiyet konulu hücetler, şahısların kendi ölümlerinden sonra, kendisi, çocukları veya bıraktığı mallar hakkında vasiyetlerini kayı altına aldirmek için mahkemeye müracaat etmeleri sonucu düzenlenmiştir. Bu hücetler, bir dava konusu değil, vasiyete resmiyet kazandırmak amaçlı düzenlenmiştir. Vasiyet hücetlerinde, malların paylaşımı, köle ve cariye azad etme, bir vakfa veya gayr-ı mülk bağışı, senenin belli zamanlarında kendi ruhları için Kur'an-ı Kerim okuyacak kişi ve maaş tayini gibi konular mevcuttur.

Vasiyet hücetlerinde, vasiyet eden kişinin ismi ve vasiyetnamesi kaydedilmektedir.

Vasiyet konulu hücetlerden; Üzerinde çalışma yapılan defterlerde toplam 8 adet tespit edilmiştir. 991/ 1583 senesinde diğer senelere göre daha çok görülmektedir.

Aşağıdaki hücet vasiyet konulu hücete örnektir:

Emin bin Abdullah mâte ve tereketü zevcen Hasan bin Abdullah (kesik)

Emin Bey cümle terekesi bin iki yüz yirmi akçe olub ve bana bin beş ayüz yirmi akçe olub binhâ yirmi dört akçe Mehmed akçe Rüstem kısmet bâkî dört yüz yetmiş altı akçe kaldı bâkî akçe techîz ve tekfîn ve sülüs-i maldan vasiyet olunmağın bâkî dokuz akçe kalup hisse-i zevc Hasan mezbûra inbâ. Sene 988.

1.6. TİCARET HUKUKU

1.6.1. Alım- Satım Konulu Hücetler

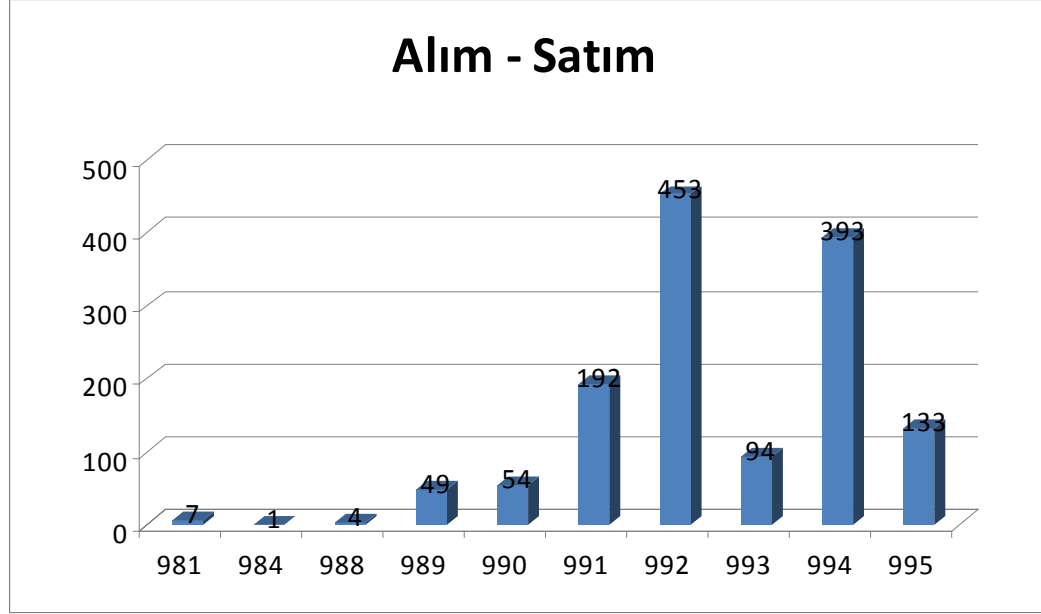

Grafik 21. Alım- Satım konulu hücetlerin yıllara göre dağılımı:

Alım- satım konulu hücetler; sicillerde en çok tespit edilen hücetlerin başında gelmektedir. 1380 adet tespit edilmiştir. Çalışma yapılan defterlerde bu tür davalar da daha çok Müslüman teb'a arasında meydana gelmektedir. Alım- satım davalarının çok büyük bir bölümü arazi ve mülk satımıdır. Bunun hâricinde dükkan, köle, ev koyun, katır, bargir, camüs, mahsûlât, miras hissesi, karı koca arasındaki alışveriş, ortaklık hissesi, bağ, bahçe, bostan, çayır, ev hissesi, cariyeye, fırın, kayık ve vârisi olmayan şahsın muhalefâtının satışı gibi konular tespit edilmiştir. Alışveriş ve ticareti İslam hukuku olarak da satış akdini ifade eden “Bey⁵¹” ve satıcı ile alıcının alışverişten dönmeleri kabil olmayan kati satış anlamına gelen⁵² “bey'-i bât-ı sahîh-i şer'î ile bey' eyledi” şeklinde belirtilmektedir. Bu tür davaların büyük bir kısmında taraflar arasında niza' yoktur. Mahkeme bir nev'i noter görevi yapmaktadır. Alım-satım davaları, 1981-1988 / 1573-1580 yılları arasında çok az iken 1991- 1995 /1583-1587 yılları arasında, özellikle 1992/ 1854 ve 1994/ 1586 yıllarında çok yüksek oranda görülmüştür.

⁵⁰ Üsküdar Şer'îyye Sicilleri, Nr. 62, vr. 34.

⁵¹ Ali Bardakoğlu, “Bey”, *DİA*, VI, 13-19.

⁵² Mehmet Zeki Pakalın, *Osmanlı Tarih Deyimleri ve Terimleri Sözlüğü*, I, İstanbul 1983, s. 214.

Bu tür hüccetlerde en çok görülen alım-satım konusu mülk satışıdır. Bu satışta tarafların isimleri, mülkün dört tarafının sınırları belirtilip, alım- satımda belirlenen ücretin ne kadarının ödendiği, mülkün içinde bulunan bina, eşcâr-ı müsmire veya gayr-ı müsmire (meyveli- meyvesiz ağaç) var ise bu tür tevâbi‘ ve levâhıkı, mülkü alan kişinin yedine bu hüccetin verildiği ve şahitler kayd edilmiştir. Bu tür davalara örnek olarak aşağıdaki hücceti gösterebiliriz:

Mahalle-i Ma‘mûre sâkinlerinden Hızır bin Mustafa şer‘-i şerîf-i nebevîde hâmilü’l-kitâb Hüseyin muvâcehesinde bi’t-tav‘ ve’r-rızâ ikrâr ve i’tirâf idüp bundan akdem mahalle-i mezbûrede vâki‘ bir cânibi Şahkulu bin Kaya mülki ve bir cânibi Ali bin Hamza mülki ile ve iki tarafı tarîk-i âm ile mahdûd olan mülk menzilimi tevâbi‘i ve levâhıkı ile müşârün-ileyh Hüseyin’e altı bin altı yüz nakd râyic-i fi’l-vakt akçeye bey‘-i bâtla bey‘ idüp teslîm-i mübeyyi‘ ve kabz-ı semen eyledim el ân mülk-i müşterâsıdır mutasarrıf ola didikde mukırr-ı mezbûrun ikrâr-ı meşrûhun müşterî-i mesfûr vicâhen ve şifâhen kabûl ve tasdîk idüp alâ mâ-hüve’l-vâki‘ merkû‘u üzere ketb olunub bi’t-taleb vaz‘ olundu. Lede’l-ihdiyâc ashâbı yedine. Tahrîren fi âhir-i Cemâziyelâhir min şuhûr li-sene erba‘a ve tis‘în ve tis‘a mie.

Şuhûdü’l-hâl: Şahkulu bin Kaya, Şahkulu bin Hızır, Timur bin Ali, Gedik Ahmed (.....).⁵³

1.6.2. İcare Konulu Hüccetler

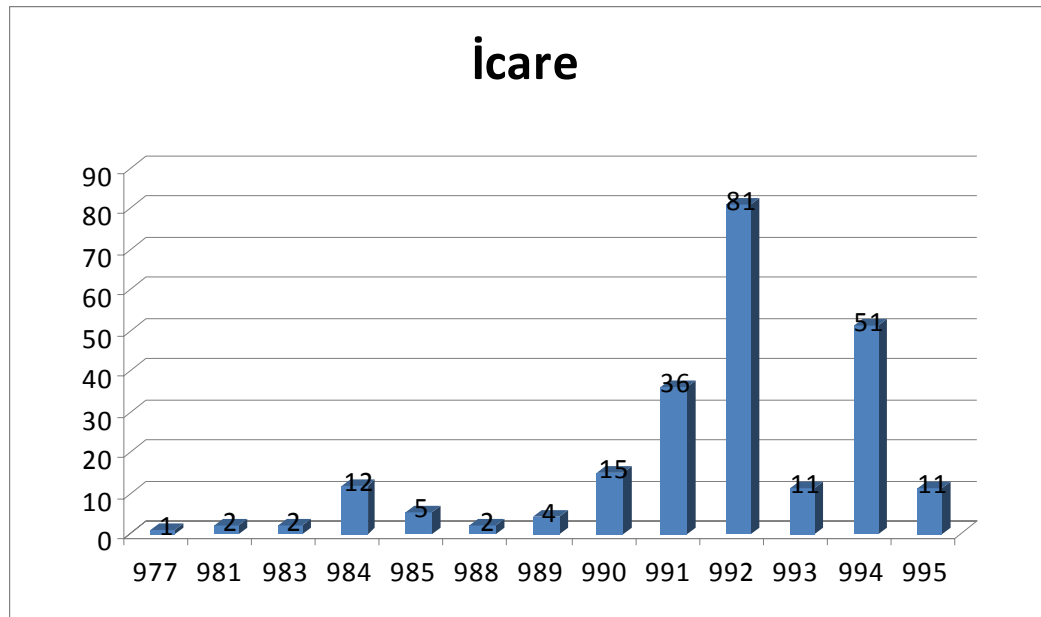

⁵³ Üsküdar Şer‘iyye Sicilleri, Nr. 67, vr. 1.

Grafik 22. İcare konulu hüccetlerin yıllara göre dağılımı

İcare, kelime anlamı olarak vakıf veya devlete ait olan mülkün kiraya verilmesi anlamındadır.⁵⁴ İcare (kira) konulu hüccetler; bir mülkün kiralanması durumunda ortaya çıkmıştır. Üzerinde çalışma yapılan defterlerde “icareye vermek, istîcâr” şeklinde geçmektedir. İcare konulu hüccetlerde mahkeme bir nevi tasdik yani noter makamı görevini icra etmektedir. Genellikle dükkan, ev, menzil, bostan ve hayvan gibi mülklerin kiralanması konularını içermektedir. Görülen davaların büyük kısmında kiralamanın kaç yılı kapsadığı ve ücreti belirtilmiştir. Toplam 233 adet icare konulu hüccet tespit edilmiş olup, bu hüccetler 991, 992, 994 /1583, 1584, 1586 senelerinde artış göstermektedir.

İcâre ilgili olarak aşağıdaki hücceti örnek gösterebiliriz:

Merhûm Ca‘fer Çelebi evkâfına bi’l-fi‘il mütevellî olan Muharrem bin Ebi’l-Kâsım hâfız-ı kitâb Bali Bey bin Ahmed ve Yani veled Endriye mahzarında ikrâr ve takrîr-i kelâm idüp evkâf-ı mezbûreden olub mahrûsa-i Üsküdar mahallâtından Süleyman Ağa mahallesinde vâki‘ inde’l-ahâli ve’l-cîrân ma‘lûmü’l-hudûd etmekçi fırını ve bir kazgan ile ve bir teknesi ile tarih-i kitâb (.....) guresinden sene tamâmına varınca yevmî altışar akçeyekendü yanlarında olmak üzere icâreye virdüm ki beher ay başında icâresini cânib-i vakfa edâ ideler didikde mütevellî-i mezbûr ikrâr-ı meşrûhuna mukırr-ı lehümâ el-mezbûrân vicâhen tasdîk idüp taleb.

Şuhûdü’l-hâl: Hüsrev Bey bin Abdullah, Murad Halife bin Abdullah, ...Bali bin Çalabvirdi, Behram bin Abdullah.⁵⁵

⁵⁴ Mehmet Zeki Pakalın, *Osmanlı Tarih Deyimleri ve Terimleri Sözlüğü*, II, İstanbul 1983, s. 15.

⁵⁵ *Üsküdar Şer‘iyye Sicilleri*, Nr. 66, vr. 69.

1.6.3. Ortaklık Konulu Hücetler

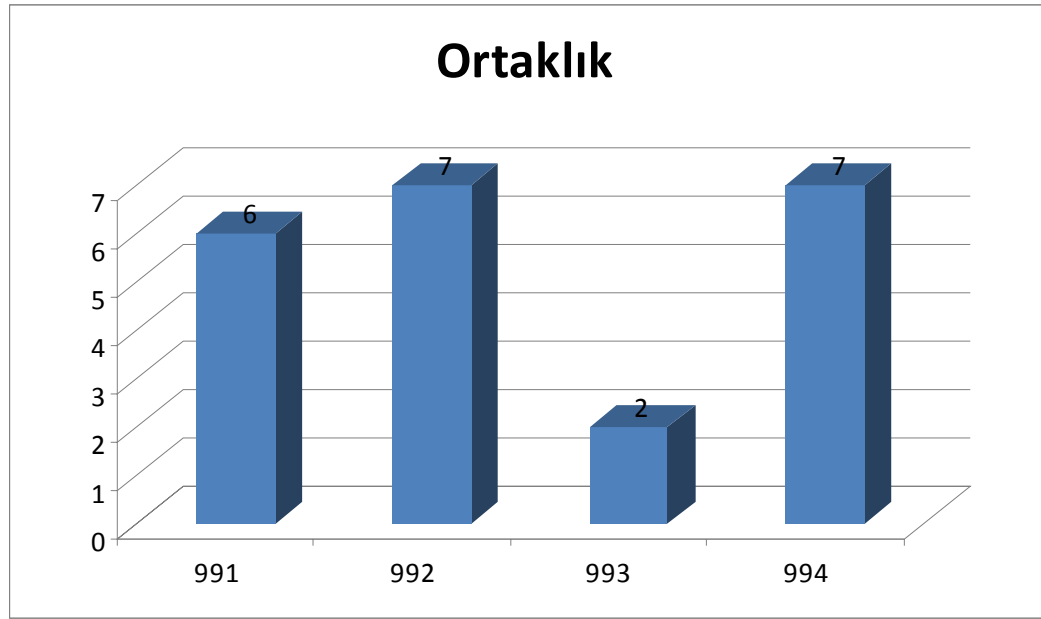

Grafik 23. Ortaklık konulu hüccetlerin yıllara göre dağılımı

Ortaklık (iştirak) konulu hüccetler, genellikle mülk ortaklığında iki taraf arasında meydana gelen anlaşmazlıktan dolayı tarafların mahkemeye başvurmasıyla görülmüş ve kaydedilmiştir. Yıllara göre dağılımında 991 /1583, 992/ 1584 ve 994/ 1586 yılları diğer yıllara göre fazlalık göstermektedir. Toplam kayıt 22 adettir.

Ortaklık ile ilgili olarak aşağıdaki hücceti örnek olarak verebiliriz:

Vech-i tahrîr oldur ki

İsa bin Mustafa (.....) meclis-i şer‘a ihzâr ve muhzırın takrîr ider ki bundan akdem Muslihiddin müşterekim olan Mustafa nâm siyâmi ile geçinmek mümkün olmamağla ala göz oğlu Yusuf kendi hissesinden bu sene yüz yirmi...virdim. (silik-karışık)

Şuhûdü’l-hâl: Ali bin Mustafa, Mehmed bin Şahkulu.⁵⁶

⁵⁶ Üsküdar Şer‘iyye Sicilleri, Nr. 62, vr. 71.

1.6.4. Tartıda Eksiklik Konulu Hücetler

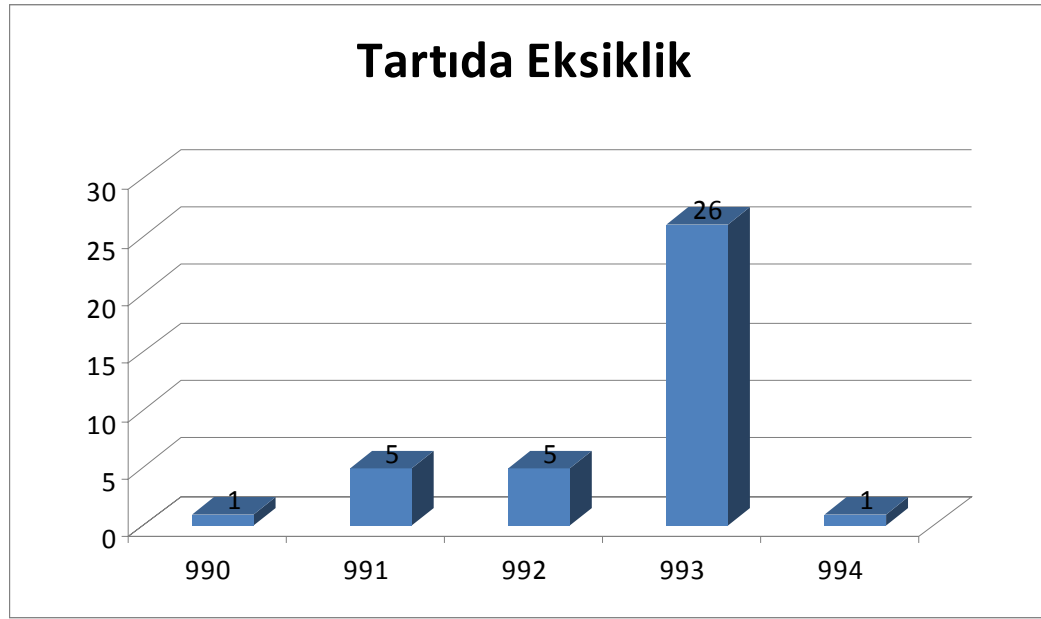

Grafik 24. Tartıda Eksiklik konulu hücetlerin yıllara göre dağılımı

Osmanlı Devleti ticari hayatta üretici ve tüketici haklarını koruma altına almıştır. Pazarda satılan malın fiyatı narh sistemi ile kontrol altına alınırken kalite ve ölçüsü takip edilerek haksız kazanç sağlanmasının önüne geçilmiştir. Tartıda eksiklik konulu hücetler, tartıda eksik satış yapan kimselerin tespit edilerek mahkemeye bildirilmesiyle düzenlenmiştir. Bu hücetlerde, tartıda eksiklik yapan kişinin ismi, sattığı ürünün cinsi ve ne kadar eksik tartma yaptığının belirtilmiştir.

Tartıda eksiklik konulu hücetlerin; yarısından fazlası 993/ 1585 senesinde görülmektedir. Toplam 38 adet tespit edilmiştir.

Aşağıdaki hücet tartıda eksiklik konusunda düzenlenmiş bir hücettir:

Kazıyye oldur ki

Üsküdar Hacı Paşa Hazretlerinin fırınında etmek yetmiş dirhem inde'ş-şer' eksik olduğu karye-i Kadı subaşı talebiyle kayd-ı sicil ollundı. Tahrîren fî gurre-i Zilkade.

Şuhûdü'l-hâl: Mezbûrûn.⁵⁷

⁵⁷ Üsküdar Şer'iyeye Sicilleri, Nr. 59, vr. 14.

2. KAMU HUKUKU

2.1. VAKIF HUKUKU

2.1.1. Vakfetme Konulu Hücetler

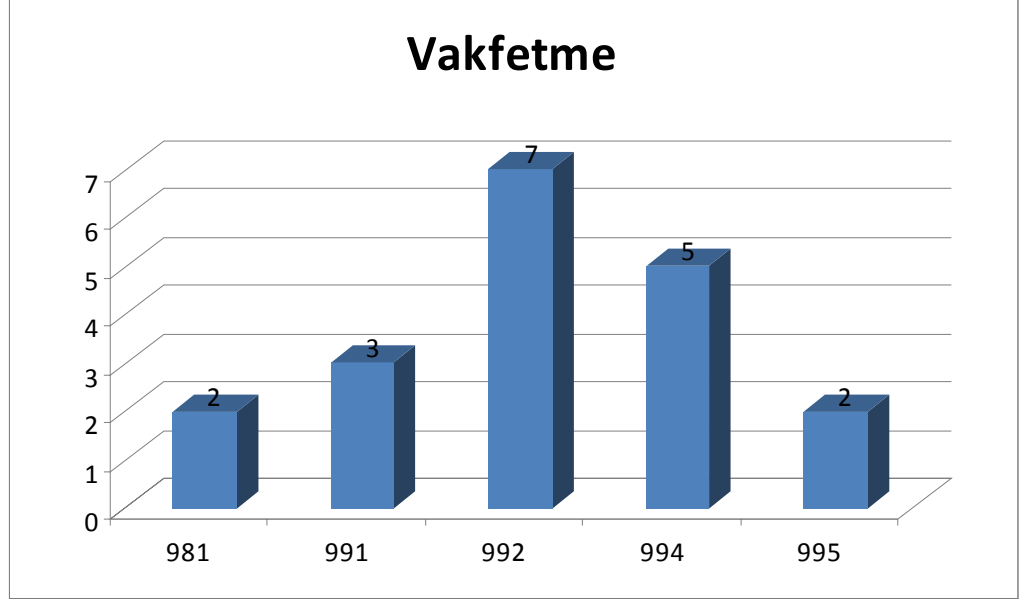

Grafik 25. Vakfetme konulu hüccetlerin yıllara göre dağılımı

Vakıflar ile ilgili hüccetler, vakıfların idari yapıları ve vakıfların gelirleri ve ticari faaliyetleri ile ilgilidir.

Bu tür hüccetlerde, mütevellî ve cabî tayinleri, vakıf mutasarrıfları ve vakfiyeleri ihtiva eden kayıtlar bulunmaktadır. Bununla birlikte bu konularla ilgili olarak, mahkemeye intikal etmiş ihtilafî davalar da bulunmaktadır. Vakfa mütevellî ve cabî tayin edilirken, önce vakfın ismi sonra tayin olunan kişinin ismi verilmektedir. Daha sonra tayin göreve tayin olunan kişinin göreve başlama tarihi ve maaşı belirtilmektedir. Maaş miktarı bazı hüccetlerde yıllık olarak belirtilmiş, bazılarında ise günlük olarak belirtilmiştir.

Vakıf hüccetleri, şahısların para ve mülklerini vakfetmeleri karşılığında tayin ettikleri şartnameleri içeren hüccetlerdir. Vakfeden şahsın ismi ve vakfettiği miktar veya mülk zikredildikten sonra, yerine getirilmesi istediği şartlar kaydedilmiştir. Bunlar mütevellînin maaşı, eğer bir mülk ise mutasarrıfının vasıfları, kendisi öldükten sonra ruhuna Kur'an-ı Kerim okunması ve okuyacak kişiye verilecek maaştır.

Vakıfların gelirleri ve ticari faaliyetlerini içeren hüccetlerde ise şu konular göze çarpmaktadır. geliri vakfa ait köylerden mahsulatın tahsil edilmesi ve bu konuda meydana gelen ihtilaflar, vakfa para veya ev, arsa gibi mülklerin tahsis ve vakfedilmesi, vakıf mallarının işletilmesi, mukataa yolu ile kiraya verilmesi ve yine bu konuda meydana gelen ihtilaflardır.

Vakıf gayr-ı menkulleri, vakfın mütevellisi tarafından, vakıf yararına kiralamak sureti ile değerlendirilmekteydi. Bu muamele sonucunda deftere kaydedilen hüccetler, vakfın mütevellisi ve mülkü kiralayan kişinin isimleri zikredildikten sonra, kiraya verilen mülkün cinsi, özellikleri, süresi ve ücreti belirtilmiştir.

Vakfetme ile konulu hüccetlerden; toplam 19 adet tespit edilmiş olup, bu konudaki hüccetler daha çok 992/ 1584 yılında görülmektedir.

Aşağıdaki hüccet vakfetme konulu hüccete örnektir:

Budur ki

Merkûme Vâlîde Sultan tâbe serâhahû hazretlerinin...dostu Kâsım Ağa meclis-i şer‘-i şerîf-i nebevîde hâmil-i hâfız-ı hâze’l-kitâb iftihârü’l-emâcid ve’l-ekârim merkûme-i müşârün-ileyhâ hazretlerinin evkâfî mütevellîsi olan Pir Ali Ağa hazretleri muvâcehesinde ikrâr ve takrîr-i kelâm idüp merkûme-i müşârün-ileyhimâ hazretlerinin muhalledâtından Ka‘be-i Şerîf (kesik) fukarâsı için beş yüz sikke filori ve Medîne-i Münevvere fukarâsı için beş yüz sikke filori ve yine Medîne-i Münevvere’de tilâvet olunan eczâ-yı şerîf için üç yüz doksan altı sikke filoriyi zikr olunan mevâzi‘-i şerîflerin fukarâsına sarf itmek için mütevellî Pir Ali Ağa yedinden alub vakf eyledim didikde mukırr-ı mezbûrun ikrârı merkûm Pir Ali Ağa talebiyle kayd olundu.

Şuhûdü’l-hâl: Seyyid İbrahim el-mü’ezzin, Ahmed Çelebi et-tabîb, Usta Haydar, Mehmed (.....).⁵⁸

⁵⁸ Üsküdar Şer‘iyye Sicilleri, Nr. 67, vr. 58.

2.2. MALİ HUKUK

2.2.1. Mukataa Konulu Hücetler

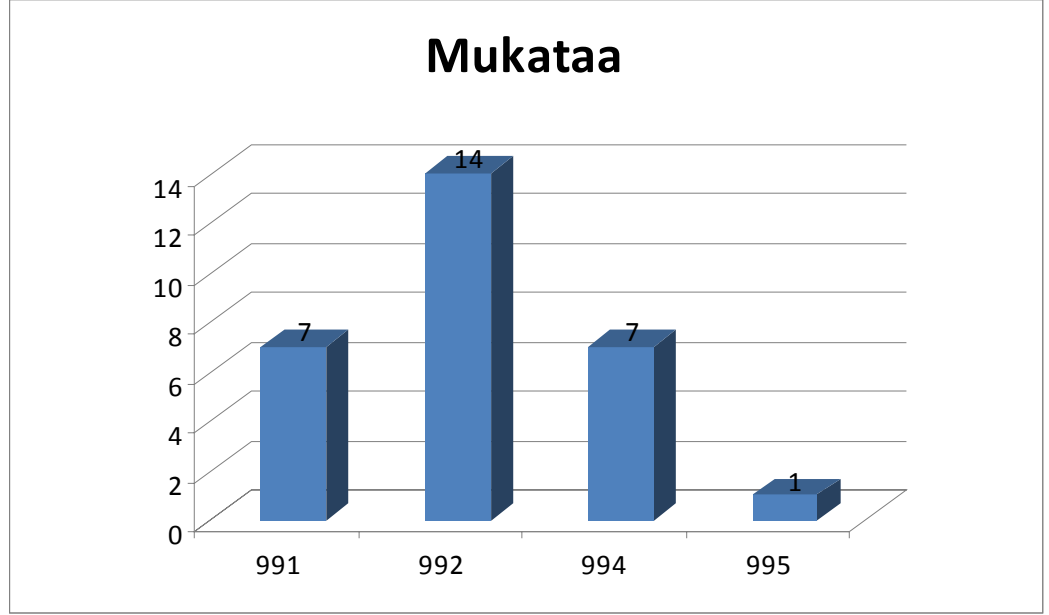

Grafik 26. Mukataa konulu hücetlerin yıllara göre dağılımı

Mukataa sistemi, geliri devlete ait olan bir yerin veya toprağın belirli bir süre kiraya verilmesidir. Devlet bir köyün mahsulatını veya toplanacak vergisini mukataa yolu ile bir yıllığına mültezime verip, yıl içinde toplayacağı gelirleri peşin olarak tahsil etmiş oluyordu. Mültezim mukataayı aldığı yerde belirlenen süre içinde devletin yerine hak sahibi olup, devlet yerine tahsilat yapıyordu.

Mukataa hücetleri iki sebepten meydana gelmiştir. Birincisi mukataa sözleşmeleri, diğeri ise mukataa sözleşmelerinden dolayı meydana gelen ihtilafli davalar ve mukataadan dolayı meydana gelen alacak-borç davaları sonucu tutulan hücetlerdir.

Mukataa konulu hücetlerde öncelikle sözleşmeyi yapacak olan görevlinin adı verilir. Daha sonra mukataaya verilen yerin veya gelir türünün ismi zikredilerek ne kadar süre zarfında mukataaya verildiği kaydedilmektedir. Bu tür sözleşmelerde süre önemli olduğu için, sözleşmenin başladığı ve biteceği tarih gün, ay ve yıl olarak mutlaka belirtilmektedir. Tarih verildikten sonra “mukataaya virdüm” ifadesi ile kaydedilmektedir. Daha sonra mukataayı alan mültezimin borcuna ve malına kefil olanlar kaydedilmektedir.

Mukataa konulu hüccetlerden; Çalışma yapılan defterlerde toplam 29 adet tespit edilmiştir. mukataa konulu hüccetlerin hemen hemen yarısı 992/ 1584 yılında görülmüştür.

Aşağıdaki hücceti mukataa konulu hüccete örnek olarak gösterebiliriz:

Sebeb-i Tahrîr budur ki

Fahrü'l-füzelâ sâbıkan Kadıasker olan Ahmed Efendi hazretlerinin vekîli olan Mehmed Ali bin Nasuh muvâcehesinde ikrâr ve takrîr-i kelâm idüp mahalle-i mezbûrede vâki' bağçeleri ve ahuru Bezak nâm ermeni mâh-ı muharremden sene tamamına varınca bin altı yüz akçeye mukâta'aya alub kabûl itdim diyu takrîr-i mezbûrun ikrâr-ı bi't-taleb kayd olundu.

Şuhûdü'l-hâl: Süleyman Çelebi bin Malkoç Ağa, Ahmed Subaşı ve gayruhum.⁵⁹

2.2.2. Tımar Konulu Hüccetler

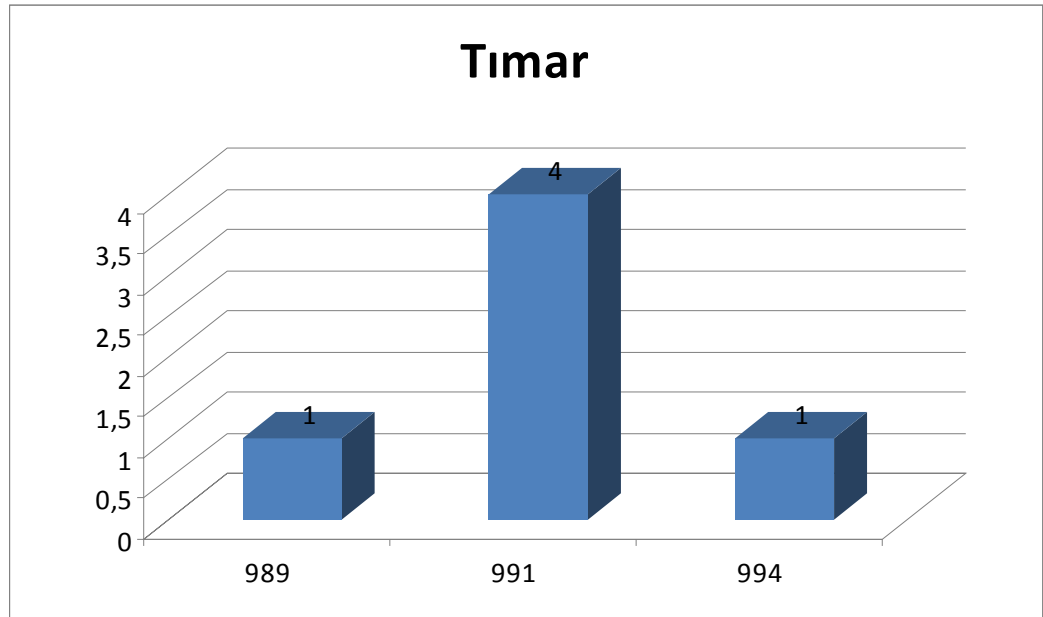

Grafik 27. Tımar konulu hüccetlerin yıllara göre dağılımı

Tımar konulu hüccetler, bir tımarın tevcihi veya ekilip biçilmemesi neticesinde tanzim edilmiştir.

Tımar konulu hüccetlerden; Üzerinde çalışma yapılan sicillerde toplam 6 adet tespit edilmiştir. 991/ 1583 senesinde diğer senelere göre daha çok görülmektedir.

⁵⁹ Üsküdar Şer'iyeye Sicilleri, Nr. 67, vr. 54.

2.2.3. Vergi Konulu Hücetler

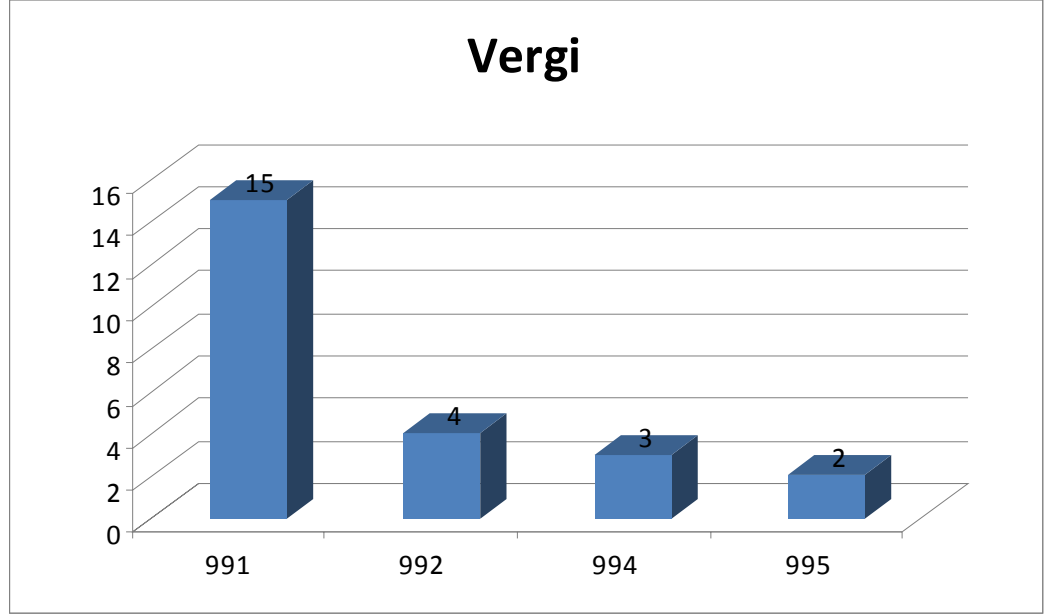

Grafik 28. Vergi konulu hüccetlerin yıllara göre dağılımı

Vergi konulu hüccetlerin büyük bir kısmı bir bölgenin vergisini mukataa ile yolu ile toplayan ve tahsil etmeye yetkili olan mültezimin, ahaliden bazı kimselerden alacağını alamaması üzerine, mahkemeye müracaat etmesi neticesinde tanzim edilmiştir.

Hüccette önce memurun ismi ve vazifesi kaydedilmektedir. Sonra konu ve şikayetçi olunan kişi ve oturduğu mahal belirtilmektedir.

Vergi konulu hüccetlerden toplam 24 adet tespit edilmiş olup, bunların büyük çoğunluğu 991/ 1583 yılında görülmektedir.

2.3.İDARE HUKUKU

2.3.1. Tayin Konulu Hücetler

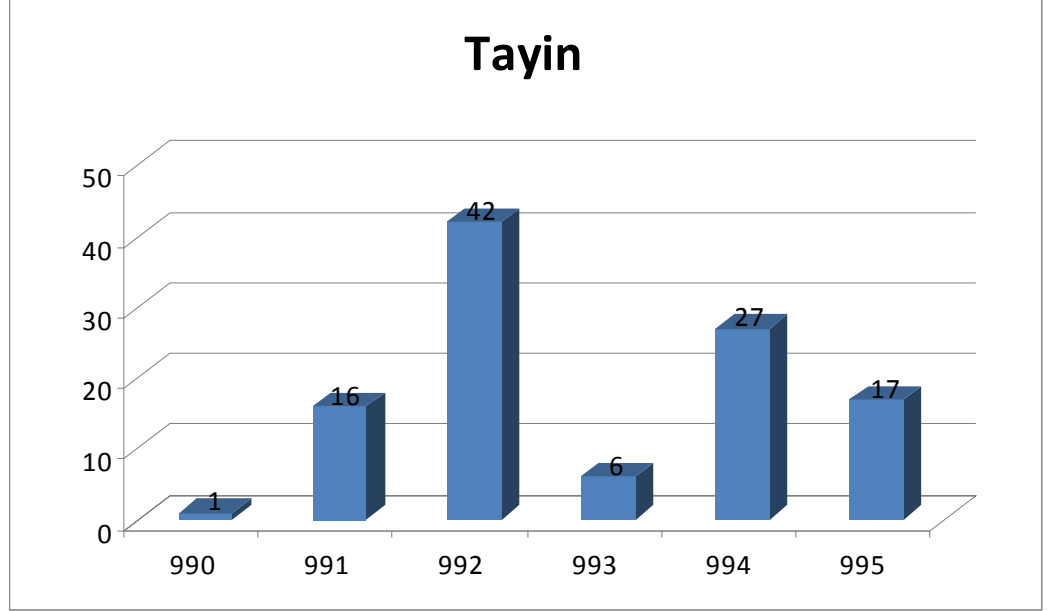

Grafik 29. Tayin konulu hücetlerin yıllara göre dağılımı

Mahkemenin yetki alanında bulunan bölgelerde gerçekleşen tayinler, kadılar tarafından sicil defterlerine kaydedilmekte idi. Devlet tarafından bir göreve tayin edilen kimsenin adı, görevi, maaşı ve görev yeri sicil defterlerine kaydedilerek, kendisine bu göreve tayin edildiğini gösteren hücet veriliyordu.

Üzerinde çalışma yapılan defterlerde subaşı, korucu, imam, müezzin, kasap, hamal tayinleri tespit edilmiştir. Bu hücetlerde, kimin hangi göreve kaç akçe ile tayin edildiği kaydedilirken, bazılarının ise maaş belirtilmeksizin kişinin mezkur göreve sadece “tayin olduğu” kaydedilmiştir. Bazı hücetlerde ise, tayinin neden yapıldığı anlatılmıştır.

Tayin konulu hücetler; 992/ 1584 ve 994/ 1586 yıllarında diğer yıllara göre daha çok görülmektedir. Üzerinde çalışma yapılan defterlerde toplam 109 adet tespit edilmiştir.

Aşağıdaki hücet tayin konulu hücetlere örnektir:

Üsküdar arka hammâl olan Kelsevar salesinde (?) gidüp yerine Abdurrahman bin Şadin hammâl ta'yîn olundu.

2.4.CEZA HUKUKU

2.4.1. Darb Konulu Hücetler

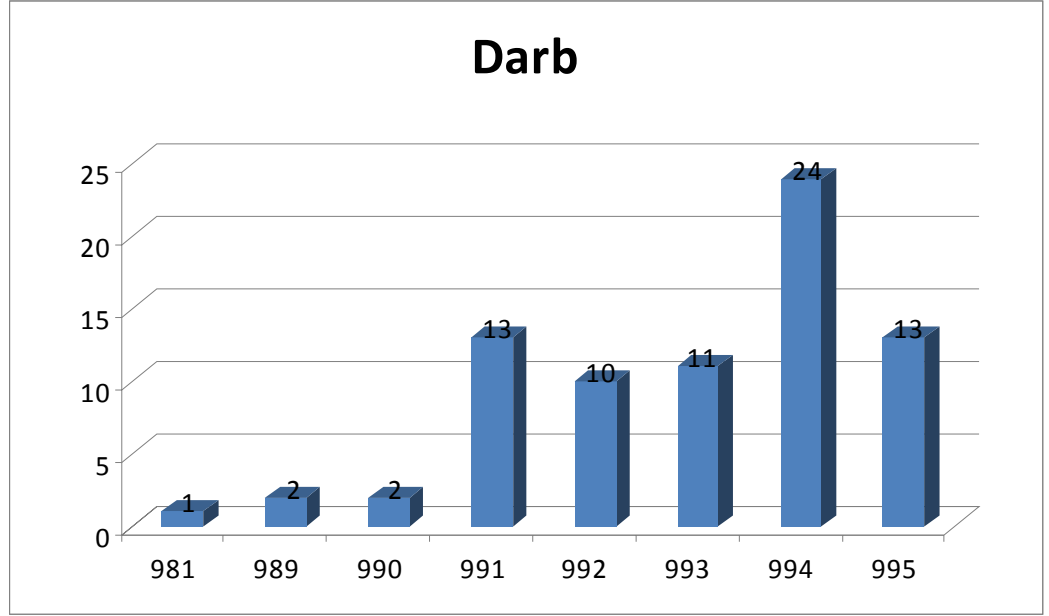

Grafik 30. Darb Konulu Hücetlerin Yıllara göre dağılımı

Darb konulu hücetlerin içeriğinde genellikle kavga etme, bıçaklama, kocanın karısını dövmesi, bıçak çekme, kendini darb ve yaralayan şahsın yakalanması gibi konular mevcuttur. Şikâyette bulunan şahıs, darb mes'elesini tafsîlatlı bir şekilde açıklamaktadır. Kendisini darb eden kişinin kim olduğunu, darb vukû'unun nasıl ve ne zaman meydana geldiğini, sebebini ve darb ve cerh edilen azâlarını tafsîlatlı bir şekilde anlatmaktadır. Yaralama olayında kullanılan aletler ise genellikle bıçak, kılıç, balta ve ok gibi aletlerdir. Şâhid var ise şahitlerle bu iddiâsını ispatlamaktadır.

Darb konulu hücetler; Üzerinde çalışma yapılan defterlerde 991-995/ 1583-1587 yılları arasında bu konu ile ilgili hükümler büyük artış göstermektedir. Toplam kaydedilen darb konulu hüküm sayısı 76'dır.

Aşağıdaki hücceti darb konulu hücetlere örnek olarak gösterebiliriz:

⁶⁰ Üsküdar Şer'iyeye Sicilleri, Nr. 66, vr. 1.

Kaziye budur ki

Mahrûsa-ı Üsküdar'da mahalle-i Ma'mûre subaşısı mahfel-i şer'a gelüp işbu bâ'isü'l-hurûf Mehmed bin (.....) Abdal ve Abdullah bin Hoca ve Ali bin Hüdâvirdi nâm kimesneleri ihzâr idüp mahzarlarında takrîr-i kelâm kılıb mahalle-i mezbûrede Dâvud nâm kimesne mecrûh bilüb mezbûr Dâvud'u mecrûhy iden bunlardır suâl olunsun didikde bi'l-muvâcehe mezbûrlara suâl olundukda biz gece ile bi vakit hamal Ali'nin evinde cümlemiz otururken üç nefer kimesne kapumuzu kırub içeri girüb bizüm üstümüze ok ve bıçak çekdiklerinde korunsun dirken mezbûr Dâvud'ı ben mecrûh itdim diyu mezbûr Mehmed bin Tökel ikrâr idüp ve sâir biri (.....) bu gavgada bile idik didikleri vukû'u üzere kayd olundu. Tahrîren fî evâsıt-ı Muharremü'l-haram sene 994.

Şuhûdü'l-hâl: Dâvud bin Er-racül, Hasan bin Abdullah, Hasan bin Hayreddin, İbrahim bin Memi, Mürsel bin Süleyman ve gayruhum.⁶¹

2.4.2. Gasb Konulu Hücetler

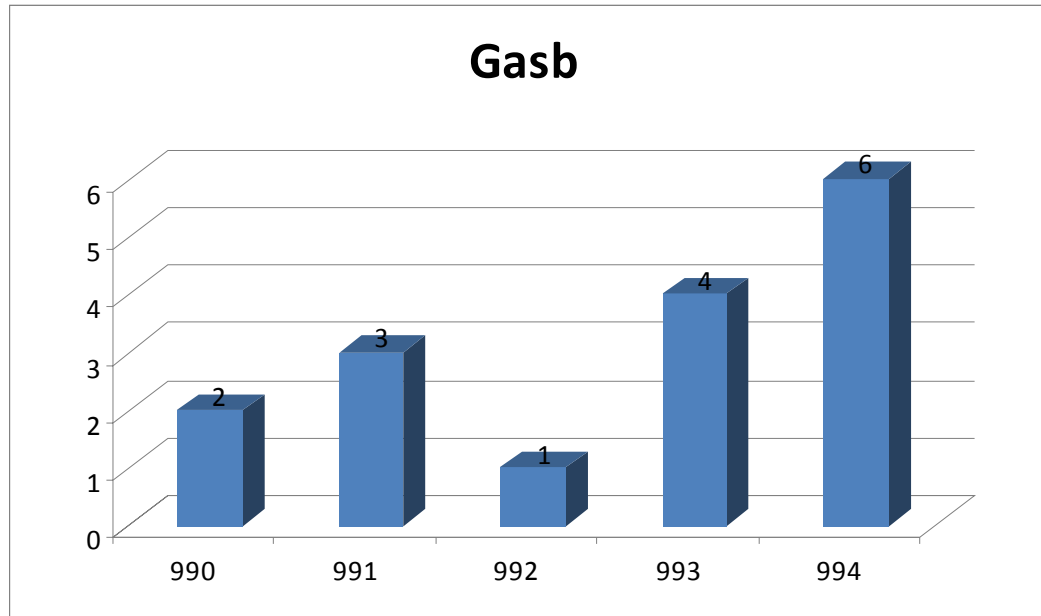

Grafik 31. Gasb konulu hücetlerin yıllara göre dağılımı

Gasb, bir malı sahibinin veya yetkili kişinin izni olmadan açıkça ve zorla almak demektir.⁶²

⁶¹ Üsküdar Şer'iyeye Sicilleri, Nr. 62, vr. 63.

⁶² M. Akif Aydın, "Gasb", *DİA*, XXIII, 387-392.

Gasb konulu hüccetlerden üzerinde çalışma yapılan defterlerde 19 adet tespit edilmiştir. Bu hüccetlerin yıllara göre dağılımı yapıldığında 994/ 1586 senesinde diğer yıllara göre daha fazla olduğu göze çarpmaktadır.

Gasb konulu hüccetlere örnek olarak aşağıdaki hücceti gösterebiliriz:

Meclis-i şer‘de....mutasarrıf olub Ali bin Abdullah nâm acemi oğlanı yedinde Üsküdar za‘imi İbrahim Bey mîriye teslîm olunan Kasım bin Abdullah mezbûr Ali Bey’i odasına alub gönderüb yanımdan kırk bir kuruşumu mîrî akçedir diyu cebren aldı suâl olunsun didikde gibbe’s-suâl ve’l-inkâr Hüseyin bin Abdulganî ve Ömer bin Eyvâni nâm kimesneler fi’l-vâki‘ mezbûr Ali gulâm-ı mezbûru tutub alub gıtdüğü zamandan kuşağında kırk bir kuruşu var idi didiklerinde mâ-hüve’l-vâki‘ bi’t-taleb kayd olundu.

Şuhûdü’l-hâl: Ali Çelebi bin Mustafa, Mehmed bin Hızır, Mustafa bin Ali ve gayruhum.⁶³

2.4.3. Hamr Konulu Hüccetler

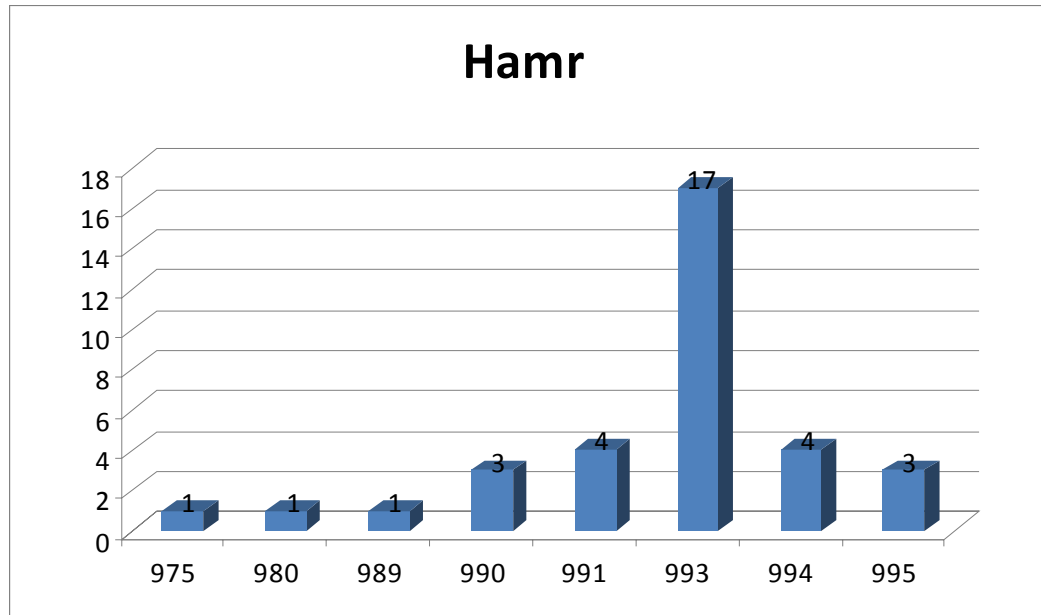

Grafik 32. Hamr konulu hüccetlerin yıllara göre dağılımı

Hamr, üzümden yapılmış şarap demektir.⁶⁴ Hamr konulu hüccetler, daha çok bir kişinin şarap içmesi hakkında şikâyetten mütevellit meydana gelmiştir. Bu davalarda şarap içen kimse şahitler gösterilerek ispatlanmaktadır.

⁶³ Üsküdar Şer‘iyye Sicilleri, Nr. 66, vr. 12.

Hamr konulu hüccetler; şarap içmenin yanında, şarap satışı ile ilgili olarak görülmüş davalardır. Çalışma yapılan defterlerde hamr ile ilgili olarak toplam 34 kayıt bulunmaktadır ve bu kayıtların hemen hemen yarısı 993/ 1585 senesindedir.

Hamr konulu hüccetlere örnek olarak aşağıdaki hücceti verebiliriz:

Kaziye oldur ki

Murad'ın bağcesinde şarab hamr idüp şirb-i hamr itdiği ikrârıyla sâbit oldukda bi't-taleb kayd-ı sicil olundu. Tahrîren mezbûr.

Şuhûdü'l-hâl: mezbûrûn.⁶⁵

2.4.4. Haneye Tecavüz Konulu Hüccetler

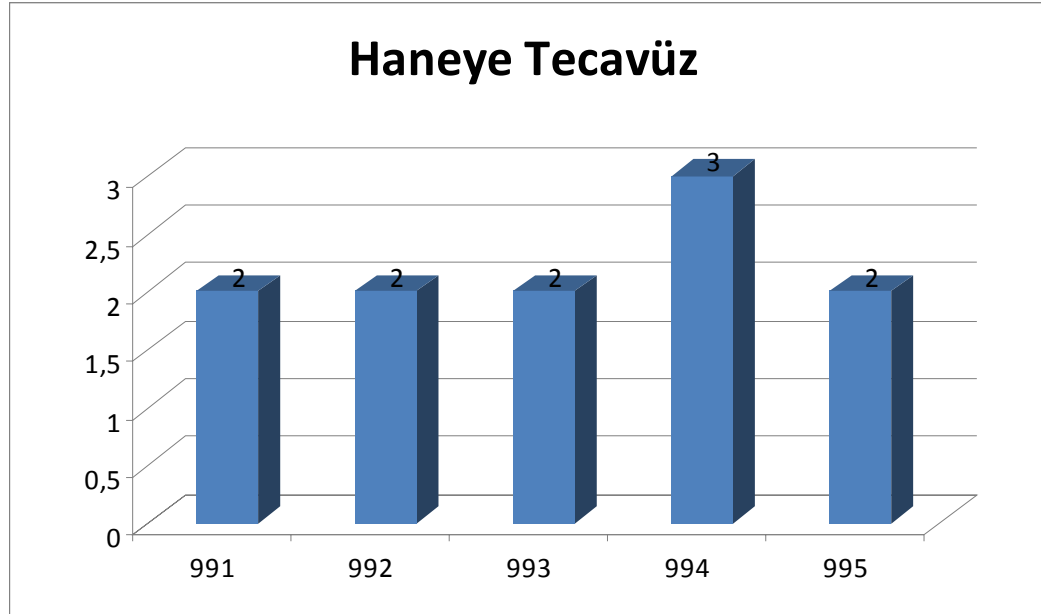

Grafik 33. Haneye Tecavüz konulu hüccetlerin yıllara göre dağılımı

Haneye tecavüz konulu hüccetler; genellikle darb, yaralama ve şetm (küfür) ile görülen davalarla iç içedir. Haneye tecavüz edilmesi esnasında bu tür olaylar da vukû' bulmaktadır. Haneye tecavüz olaylarının meydana gelme sebeplerinde alacak-borç konularında ve daha önce vukû' bulmuş olan küfür vâkı'aları da büyük paya sahiptir. Bunların hâricinde zinâ zannıyla hane basma olayları da bu hüccetlerde raslanmaktadır.

⁶⁴ Musa Tosun, "İçki", *DİA*, XXI, 455-464.

⁶⁵ *Üsküdar Şer'iyeye Sicilleri*, Nr. 62, vr. 6.

Toplam 11 adet haneye tecavüz hücceti tespit edilmiş ve bunlar yıllara göre orantılı olarak dağılım göstermektedir.

Bu tür davalara örnek olarak aşağıdaki hücceti gösterebiliriz:

Bi'l-fi'il Mahrûsa-i Üsküdar ze'îmi olan Şah Mehmed Bey ibni Mustafa ba'de'l-vak'a meclis-i şerîfe gelüp mahrûsa-i mezbûreden Mehmed Paşa Mahallesinde Fâtıma nâm hâtonun evinde nâ-mahrem var.... üzerine varulub görülmesi talebi derin didikde kıbel-i şer'eden Mevlânâ Hüseyin bin Ahmed zeyl-i (.....) mestûrû'l-esâmî kimesneler ile irsâl olunub ve varup gördüklerinde zikr olan evin içinde bir avret kaçub Ömer Subaşının evine gidüp Hüseyin bin Abdullah'ı evi içinde bulub bundan benim götürdi diyu suâl eylediklerinde benim bundan istiyâbım (?) vardır ve hem Aişe nâm sağıre kızcağız gelmesini kadını ister diyu geldim diyu cevâb virüb ve.....Mevlânâ-yı mezbûr gelüp cezivirdikde vâki'-i hâl vukû'u üzere Şah Bey talebiyle kayd olundu. Tahrîren fi 11 Muharremü'l-haram.

Şuhûdü'l-hâl: Mustafa Bey bin Ahmed, Serdar Bey bin Ya'kûb, Mehmed Onbaşı, Ahmed bin Mehmed el-imâm ve gayruhum.⁶⁶

2.4.5. Hırsızlık Konulu Hüccetler

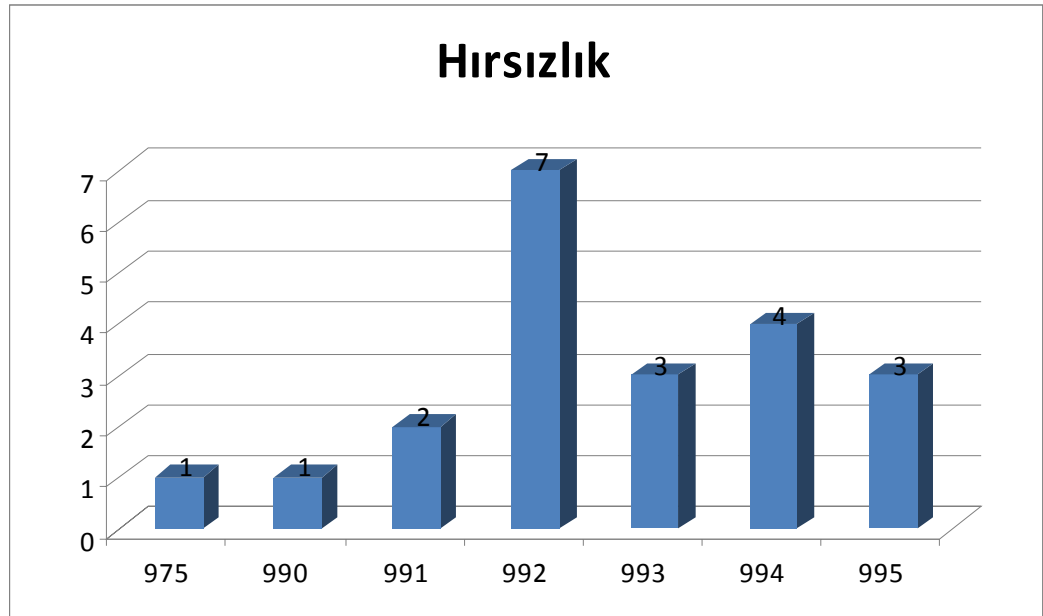

Grafik 34. Hırsızlık konulu hüccetlerin yıllara göre dağılımı

⁶⁶ Üsküdar Şer'iyeye Sicilleri, Nr. 66, vr. 93.

Hırsızlık konulu hüccetler; üzerinde çalışma yapılan defterlerde, “sirkat”, “sirkat etmek” kelimeriyle zikr olunmaktadır. Sirkat Arapça’da hırsızlık manasına gelir.⁶⁷ Genellikle hırsızlık hüccetleri, esbab, para, at gibi eşyâ ve hayvanların çalışmasıyla ortaya çıkmış davalardır. Toplam 21 adet hırsızlık ile alakalı hüccet tespit edilmiş olup bu türden davalar 992/ 1584 yılında diğer yıllara göre artış göstermektedir.

Hırsızlık konulu hüccetlerde dava eden ve olunan şahısların isimleri ve sirkat edilen eşya veya mal belirtilmiştir.

Hırsızlık konulu hüccetlere örnek olarak aşağıdaki hücceti gösterebiliriz:

Mahalle-i Ma‘mûre’de sâkin Na‘lband Hasan bundan akdem İskender nâm Ermeni bir kilim sirkat itdi diyu sicil-i bâlâda mestûr olan kilim-i mezbûr Hasan’ın olduğuna Usta Himmet bin Piri ve Abdurrahman bin Pîrî şehâdetleriyle sâbit olub kilim-i mezbûr merkûm Hasan’a hükm olunub bi’t-taleb kayd-ı sicil olundu. Tahrîren fi 23 Rebûlevvel sene 993.

Şuhûdü’l-hâl: El-hac Sofî Coşgun, Süleyman bin Mehmed ve gayruhum.⁶⁸

2.4.6. Katl Konulu Hüccetler

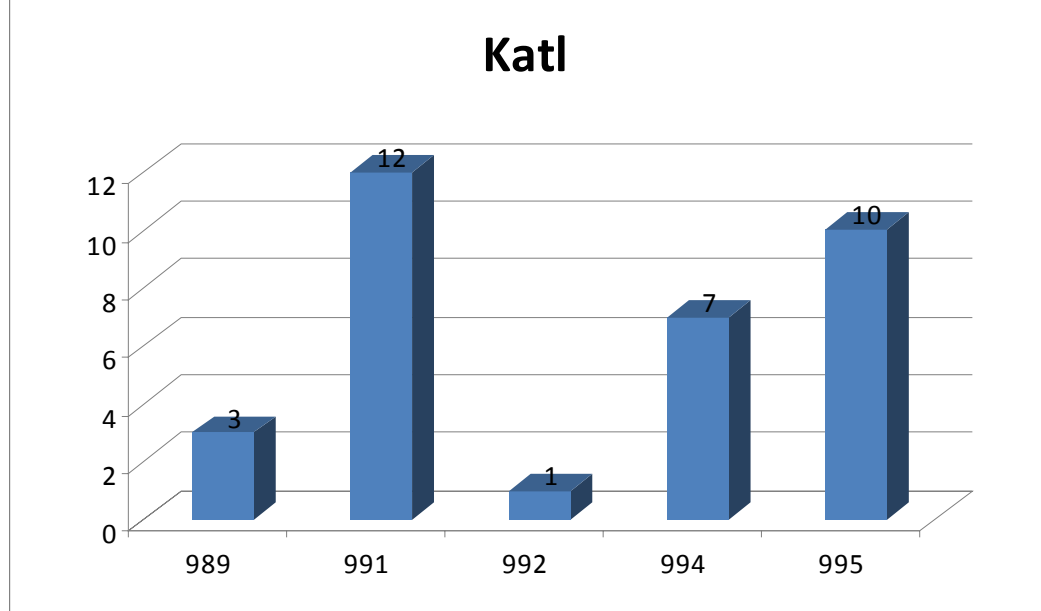

Grafik 35. Katl konulu hüccetlerin yıllara göre dağılımı

⁶⁷ Şemseddin Sami, *a.g.e.*, s. 718.

⁶⁸ Üsküdar Şer‘iyye Sicilleri, Nr. 63, vr. 3.

Katl, İslam hukukunda can dokunulmazlığı olan bir şahsın ölümüne yol açan davranışta bulunmak yani adam öldürmek demektir.⁶⁹

Katl konulu hüccetler, katl eden ve edilen kişinin isimleri, nerede ve nasıl katl edildiği belirtilmiş, katl olunan kişinin yakınları tarafından mahkemeye başvurusu sonucunda tanzim edilmiştir.

Katl konulu hüccetler; Üzerinde çalışma yapılan defterlerde toplam 33 adet tespit edilmiştir. Katl davaları 991/ 1583 ve 995/ 1587 senelerinde diğer senelere göre daha çok görülmektedir.

2.4.7. Kusurlu Mal Konulu Hüccetler

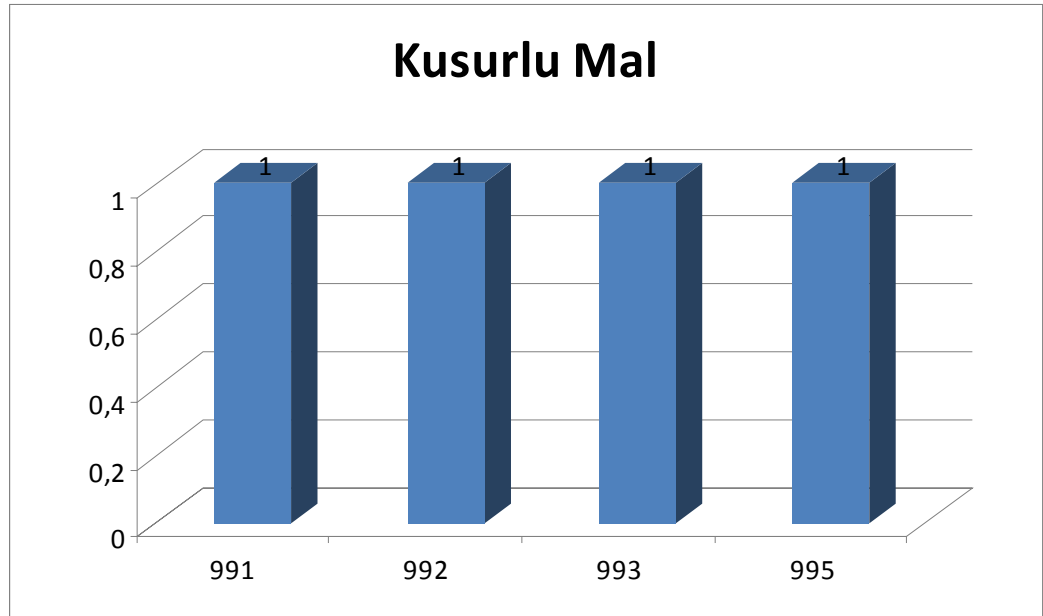

Grafik 36. Kusurlu Mal konulu hüccetlerin yıllara göre dağılımı

Kusurlu mal konulu hüccetler; Üzerinde çalışma yapılan defterlerde 4 adet tespit edilmiştir. Bu tür hüccetler, genellikle alışverişi yapılan at veya merkeb gibi hayvanların sakat, kusurlu olmasından dolayı meydana gelmiştir. Malı alan şahıs malın kusurlu olduğunu iddia ederek mahkemeye başvurmuş ve malı satan kişiden şikayetçi olup aldığı malın (at, merkeb) ne gibi bir kusuru olduğunu mahkemede şahitler huzurunda beyan edip, ödediği bedelin mahkeme yoluyla geri aliverilmesini talep etmektedir.

⁶⁹ Ali Bardakoğlu, "Katil", *DİA*, XXV, 45-48.

2.4.8. Sulh/ Haklařma Konulu Hücçetler

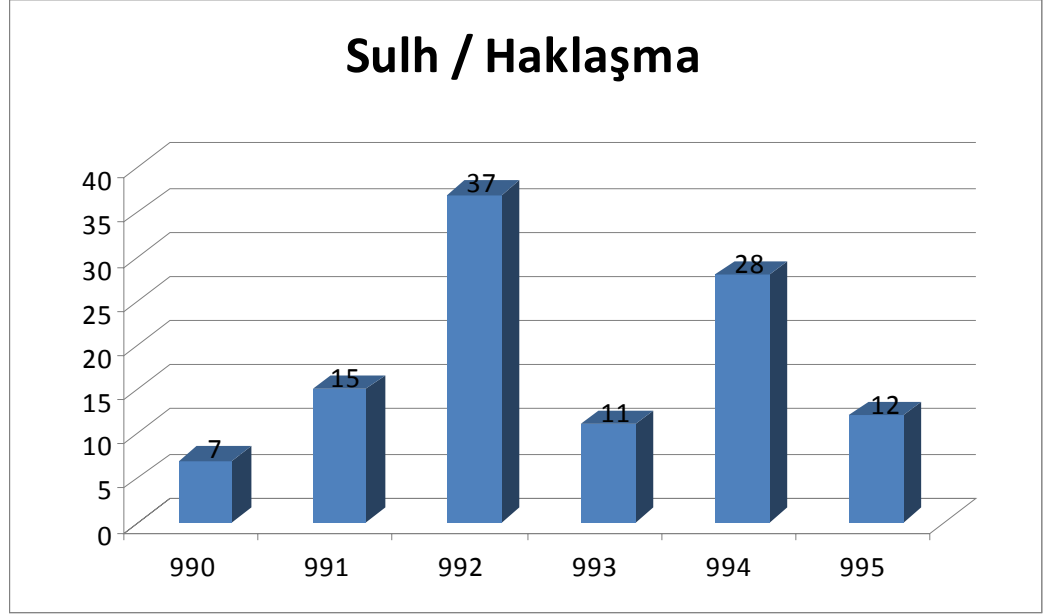

Grafik 37. Sulh/ Haklařma konulu hücçetlerin yıllara göre daęılımı

Sulh konulu hücçetler, daha önce mahkemeye intikal etmiş bir davanın bitirilip, davacının řikayetinden vazgeçmesi üzerine kaydedilen hücçetlerdir. Bu tür hücçetlerde, önce davasından vazgeçen davacının ismi kaydedilmiştir. Sonra, davalının ismi verilerek, davacının řikayetini geri aldığı veya davasından vazgeçtięi kaydedilmiştir. Tarafların sulh ettięine şahitler var ise onların da isimleri kaydedilmiştir.

Sulh- Haklařma konulu hücçetlerden; üzerinde çalıřma yapılan defterlerde 110 adet tespit edilmiştir. Bu tür davalardan 992/ 1584 ve 994/ 1586 yıllarında dięer yıllara göre artış gözlenmektedir.

Sulh konulu hücçete örnek olarak ařaęıdaki hücçeti gösterebiliriz:

Mahrûsa-i Üsküdar kazasına tâbi‘ Gekivîze nâhiyesinde vâki‘ Tuzla nâm karye sâkinlerinden olub bundan akdem mürd olan Komyoto veled nâm sulbi oęlu Endriye ve zevcesü Düşer binti Hoca nâm zimmîler meclis-i řer‘-i řerîfe işbu hâfız-ı kitâb Todori veled Kara Maso nâm zimmî mahzarında ikrâr ve takrîr-i kelâm idüp mezbûr Todori mürd-i mezbûrun muhalledefâtından bazı esbâb kabz eylemiş idi hâlâ zıkr olan esbâbımız yedi yüz akçeye sulh idüp bedel-i sulh olan meblaę-ı merkûmu mezbûr Todori yedinden bi’t-tamâm alub verdiklerimiz hasebiyle kabz eyledik min ba’d da‘vâımız yokdurve’l-hükkâmü’l-kirâm mesmû‘a ve makbûle olmaya didiklerinde mâ-hüve’l-vâki‘ bi’t-taleb kayd olundu.

Şuhûdü'l-hâl: Mehmed bin Behram, Mehmed bin Hayri, Şemseddin bin Sâdık, Behram er-racül, Elka veled Nikol ve gayruhum.⁷⁰

2.4.9. Şetm/ Küfretme Konulu Hücetler

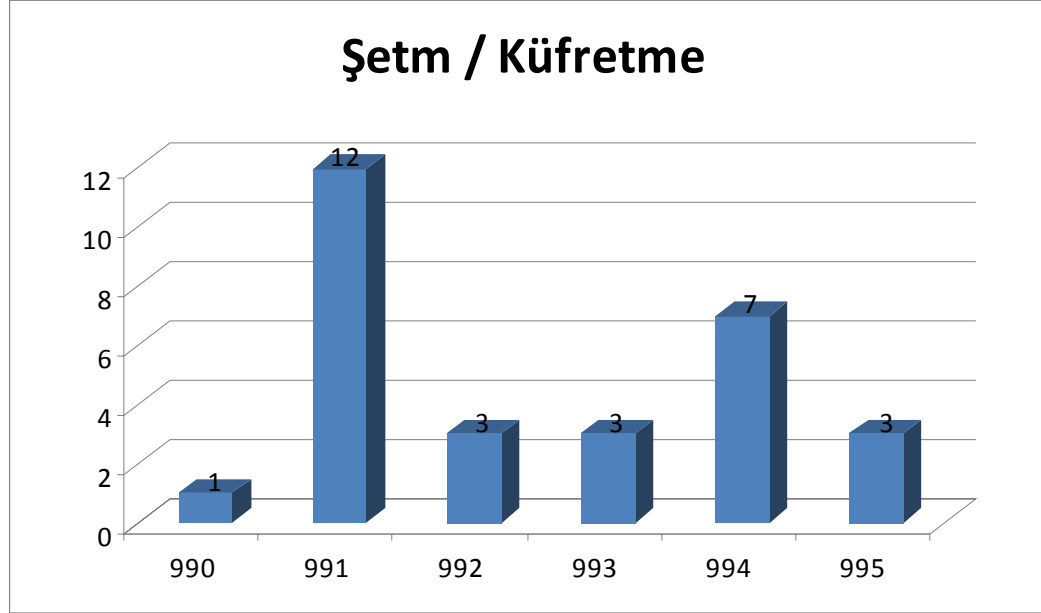

Grafik 38. Şetm/ Küfretme konulu hücetlerin yıllara göre dağılımı

Şetm hücetleri, küfür ve hakarete uğrayan kişinin mahkemeye şikayet üzere davacı olarak müracaat etmesiyle meydana gelmiş olan hücetlerdir. Hücette, davacının ve davalının isimleri belirtildikten sonra, uğradığı hakaret veya küfürü kadı huzurunda açık ifade ile tekrar ederek “bana...diyu şetm itdi” cümlesi ile beyan etmesiyle dava açılır. Eğer davacının şahitleri var ise, isimleri zikredilir ve şahitler de “biz şahitleriz şehadet dahi iderüz” diye şehadet ederler ve kaydedilir. Daha sonra davalının ikrar veya inkarı kaydedilmiştir. Davalının inkarı durumunda, yemin etmesi istenmektedir. Davalı yemin etmiş ise yemini, yemin etmekten kaçınmış ise “yeminden nükûl itdi” kaydı düşülmektedir.

Şetm- Küfretme konulu hücetlerde; 991/ 1583 yılında diğer yıllara göre fazlalık görülmektedir. Üzerinde çalışma yapılan defterlerde toplam 29 adet tespit edilmiştir.

Aşağıdaki hüccet şetm konulu hüccete örnek olarak gösterilmektedir:

Oldur ki

⁷⁰ Üsküdar Şer‘iyye Sicilleri, Nr. 66, vr.14.

Karye-i Serh'dan Yakomi veled Yani nâm zımmî meclis-i şer'-i şerîfe ihzâr (kesik) takrîr-i da'vâ idüp mezbûr Yorgi beni bî-günâh şetm idüp ve avretim şetm idüp yere gidi ? diyu ırzım pâyimâl itdi şer'le görülmesi taleb olunur didikde gıbbe's-suâl mezbûr Yorgi inkâr idüp mezbûr Yakomi'den (kesik) da'vâsına mutâbık beyine taleb olundukda karye-i mezbûre babası (kesik) veled Bayadyoran ve Yanbolı veled yani nâm zımmîler edâ-yı şehâdet idüp beş evkir yire gidi Yakomi diyu şetm itdüğine şâhidleriz şehâdet dahi iderüz didiklerinde mâ-hüve'l-vâki' bi't-taleb kayd-ı sicil olundu. Tahrîren fî 17 Şevvâlû'l-mübârek sene 991.

Şuhûdü'l-hâl: Ahmed Çelebin bin Ali Subaşı, Sefer muhzır, Babası Aleksî, Kosta Arnavud, Tâhir Kethüdâ.⁷¹

2.4.10. Şikayet Konulu Hücetler

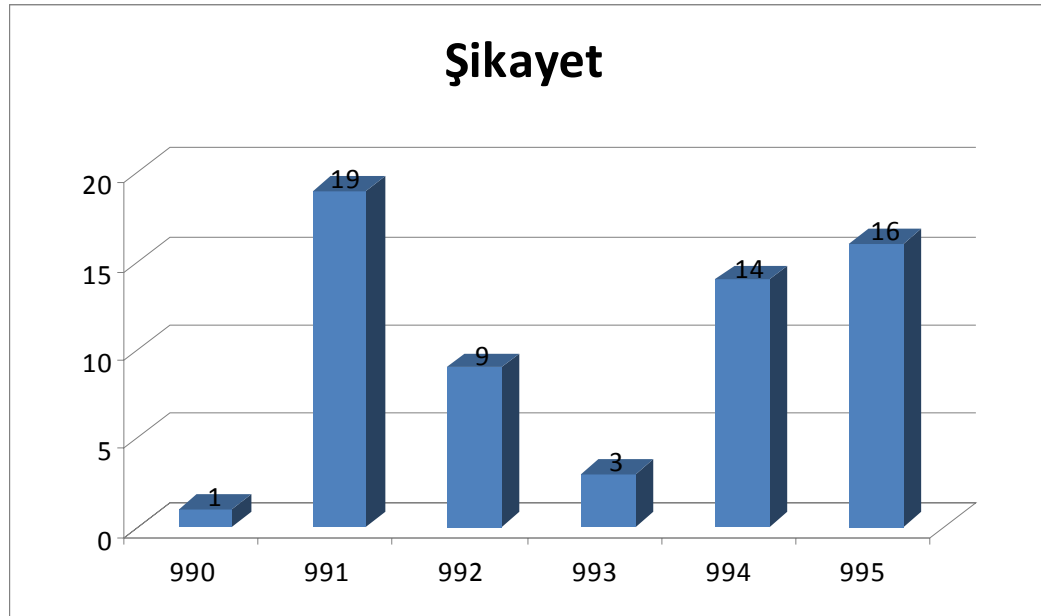

Grafik 39. Şikayet konulu hücetlerin yıllara göre dağılımı

Şikayet hücetleri, şahısların her konudaki şikayetlerini bir dava konusu olarak mahkemeye intikal ettirmeleri üzerine kaydedilmiştir. Bu hücetlerin hepsi, işlendikleri takdirde bir ceza gerektiren ve kanunnameler ile yasaklanmış suçları ihtiva etmektedir. Bu tür hücetlerin genel olarak içeriği, bir şahsın malına zarar vermektен dolayı, sınır anlaşmazlığından dolayı, imar ve inşaat yapımından kanunnameye aykırı yapılan sınır tecavüzünden dolayı, şeriata ve kanuna ve örfe muhalif hareket v.s. konulardır.

⁷¹ Üsküdar Şer'îyye Sicilleri, Nr. 59, vr. 9.

Şikayet konulu hüccetlerde, önce davalıların isimleri zikredildikten sonra davacının şikayet konusu belirtilmektedir. Daha sonra davalının inkar veya savunması varsa kaydedilmiştir. Hem davacıdan hem davalıdan şahid istenebilmektedir. Şahid yok ise taraflardan yemin etmeleri istenebilir. Taraflardan biri yemin etmiş ise “yemin billah idüp” kaydı ile, yeminden imtinâ’ etmişlerse “yeminden nükûl idüp” kaydıyla belirtilmiştir.

Şikayet konulu hüccetlerden; Üzerinde çalışma yapılan defterlerde toplam 62 adet tespit edilmiştir. Bu tür davalar 991/ 1583, 994/ 1586, 995/ 1587 yıllarında diğer yıllara göre artış göstermektedir.

Şikayet konulu hüccete örnek olarak aşağıdaki hücceti gösterebiliriz:

Oldur ki

Maldiye nâm karyede Baba Dimitri Timdefor veled Makrome nâm zımmî meclis-i şer‘-i şerîfe ihzâr mahzarında takrîr-i da‘vâ idüp mezbûr Tirefoz veled (kesik) Yani kuyu ihdâs idüp benim yolum zarar ider didikde gıbbe’s-suâl Tirofoz hüsn-i ihtiyârıyla ferâğat idüp didiki ben (.....) için kuyu yapmadım didikde mâ-hüve’l-vâki‘ bi’t-taleb kayd-ı sicil olundı.

Şuhûdü’l-hâl: Sefer muhzır, Baba Tirofoz, Menkiryazi, (.....) .⁷²

2.4.11. Zina Konulu Hüccetler

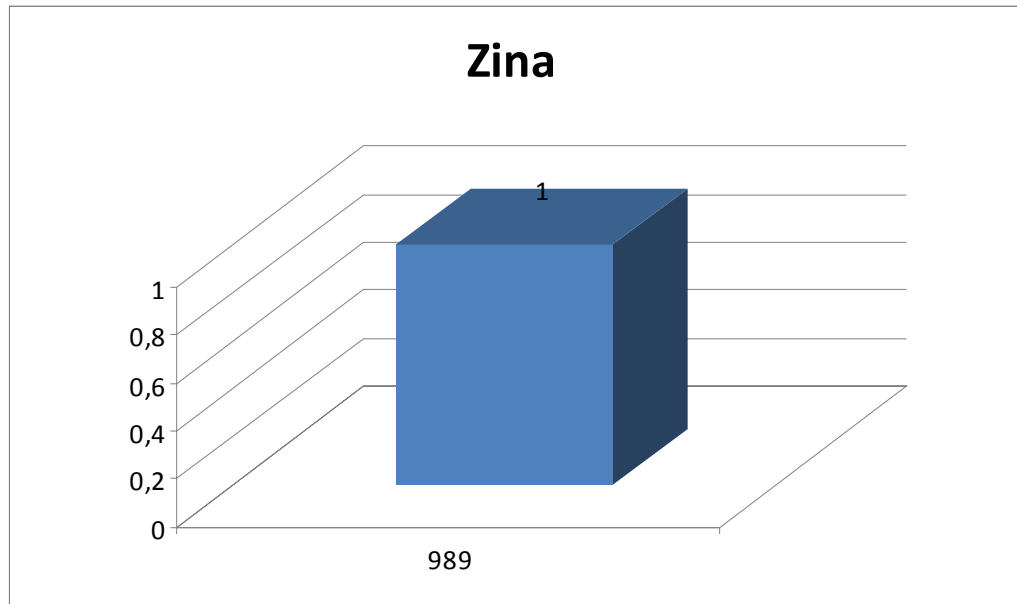

Grafik 40. Zina konulu hüccetlerin yıllara göre dağılımı

⁷² Üsküdar Şer‘iyye Sicilleri, Nr. 59, vr. 9.

Zina konulu hüccet; 989/ 1581 yılında olmak üzere 1 adet tespit edilmiştir.

5. FERMANLAR

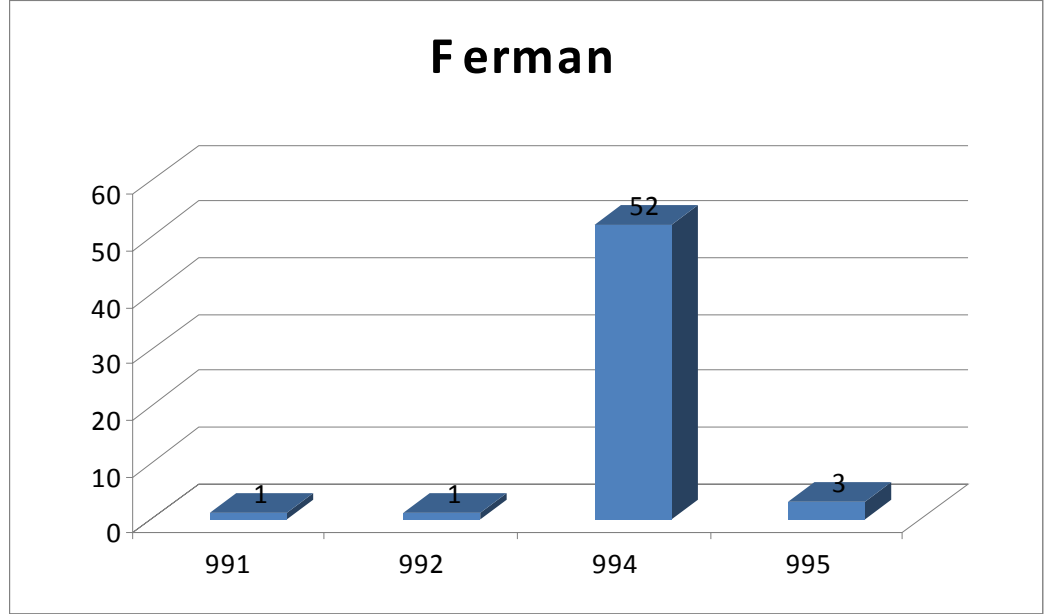

Grafik 41. Fermanlar'ın yıllara göre dağılımı

Ferman, Divan-ı hümayun'da alınan kararlara uygun olarak yazılan ve üzerinde tuğra bulunan padişah emirlerine verilen genel isimdir.⁷³

Mahkemelerin faaliyet alanına giren bölgeler için padişah tarafından gönderilen ferman ve beratların bir sureti ilgili mahkemenin şer'iyeye sicil defterlerine kaydediliyordu. Bu kayıt muamelesi fermanların tuğrası hariç aynen yazılması şeklinde oluyordu.

Gönderilen ferman ve beratların konularını şu şekilde özetleyebiliriz: Kaçak köle ile ilgili usul, mukataacıya cizyenin eksik ödenmesi, karye rüsumunun toplanmasına görevlilerden başka kimsenin müdahale ettirilmemesi, bina olunan hamama miri çeşmeden kifayet miktarı su verilmesi, mütevellinin görevden alınması, vakfin muhasebesinin görülmesi v.s.

⁷³ Mübahat S. Kütükoğlu, "Ferman", *DİA*, XXII, 400-406.

Ferman kayıtlarından; Üzerinde çalışma yapılan defterlerde toplam 59 adet tespit edilmiştir. Bunların büyük çoğunluğu 994/ 1586 senesinde kaydolunmuştur.

Bütün bu tespitlerin yanında bir de Arapça oluşundan, defterin yıpranmış veya yazının çok bozuk olmasından dolayı konusu tespit edilememiş hükümler vardır. Bu sebeplerden dolayı toplam 7380 adet hükümden tespit edilemeyen hüküm sayısı 884'tür. Bunların da büyük çoğunluğunun tarihi de 994'tür.

KAYNAKÇA

- APAYDIN, H. Yunus, “Karz”, *DİA*, XXIV, 520-525.
- APAYDIN, H. Yunus, “Kefalet”, *DİA*, XXV, 168-177.
- ATAR, Fahrettin, “Muhâle‘a”, *DİA*, XXX, 399-402.
- ATAR, Fahrettin, “Nikah”, *DİA*, XXXIII, 112-117.
- AYDIN, M. Akif, “Gasb”, *DİA*, XIII, 387-392.
- AYDIN, M. Akif, “Mehir”, *DİA*, XXVIII, 389-391.
- BARDAKOĞLU, Ali,, “Bey‘”, *DİA*, VI, 13-19.
- BARDAKOĞLU, Ali, “İcare”, *DİA*, XXI, 379-388.
- BARDAKOĞLU, Ali, “Hibe”, *DİA*, XVII, 421-426.
- BARDAKOĞLU, Ali, “Katil”, *DİA*, XXV, 45-48.
- BİLMEN, Ömer Nasuhi, *İstulâhat-ı Fıkhiyye Kamusu*, İstanbul 1950,
- DAĞLI, Yücel- Cumhure Üçer, *Tarih Çevirme Klavuzu: 01 M. 301- 29 Z. 600 (07 Ağustos 913- 28 Ağustos 1204)*, Ankara, 1997.
- ENGİN, Nihat, “Köle”, *DİA*, XXVI, 237- 248.
- ERBAY, Celal, “Nafaka”, *DİA*, XXXII, 283-285.
- İNALCIK, Halil, *Osmanlı İmparatorluğu Klasik Çağ (1300-1600)*, Çev. Ruşen Sezen, İstanbul 2003.
- İSTEKLİ, Müslüm, *Üsküdar’ın Sosyal ve İktisadi Hayatıyla İlgili Üsküdar Kadı Sicillerindeki Kayıtların Tespit ve Analizi (H. 978-991, M. 1570-1584)*, Yüksek Lisans Tezi, Marmara Üniversitesi Türkiyat Araştırmaları Enstitüsü, İstanbul 2005.
- KÖSE, Ali, “İhtida”, *DİA*, XXI, 554.
- KURT, İsmail - Bilgin Aydın, “Üsküdar ve Çevresi Tarihinin Yeni Kaynakları: Valide Camiinde Bulunan Siciller”, *Türk Dünyası Araştırmaları*, sayı 101 (Nisan 1996).
- KÜTÜKOĞLU, Mübahat S., “Ferman”, *DİA*, XII, 400-406.

OĞUZ, Mustafa, *Hüccetlerin Diplomatik Yönden Tahlili (XVII. Yüzyıl)*, Yüksek Lisans Tezi, Marmara Üniversitesi Türkiyat Araştırmaları Enstitüsü, İstanbul 1988.

ORTAYLI, İlber, *Hukuk ve İdare Adamı Olarak Osmanlı Devleti'nde Kadı*, Turhan Kitabevi, Ankara 1994.

ÖZCAN, Tahsin, "Muhallefât", *DİA*, XXX, 406-407.

PAKALIN, Mehmet Zeki, *Osmanlı Tarih Deyimleri ve Terimleri Sözlüğü*, I-III.

SAMİ, Şemseddin, *Kâmûs-ı Türkî*, Dersaadet 1317.

TAK, Ekrem, *XVI. Yüzyılın İlk Yarısında Üsküdar'da Sosyal ve İktisadi Hayatın Göstergeleri (Üsküdar Kadı Sicilleri Üzerine Bir Çalışma)*, Yüksek Lisans Tezi, Marmara Üniversitesi Türkiyat Araştırmaları Enstitüsü, İstanbul 2002.

TOKSARİ, Ali, "Emanet", *DİA*, XI, 81-83.

TOSUN, Musa, "İçki", *DİA*, XXI, 455-464.

ÜLKER, M. Birol- Bilgin Aydın, "Türkiye Haricinde Bulunan Osmanlı Kadı Sicilleri", *Türklük Araştırmaları Dergisi*, sayı: 16 (Güz 2004).

YILDIZ, Kenan, *Üsküdar'ın İktisadi Hayatı İle İlgili Üsküdar Kadı Sicillerindeki Kayıtların Tesbit ve Analizi: (954- 980 / 1547- 1573)*, Yüksek Lisans Tezi, Marmara Üniversitesi Türkiyat Araştırmaları Enstitüsü, İstanbul 2005.

EKLER 1

Alacak- borç konulu hüccetlerin listesi:

konu	defter no	varak hüküm	tarih
alacak-borç	65	21-150	978
alacak-borç	65	22-156	978
alacak-borç	58	1-1	980
alacak-borç	60	2-4	984
alacak-borç	60	3-23	984
alacak-borç	60	3-28	984
alacak-borç	60	44-546	984
alacak-borç	60	45-574	985
alacak-borç	60	47-596	985
alacak-borç	60	47-597	985
alacak-borç	60	47-598	985
alacak-borç	60	47-601	985
alacak-borç	60	48-612	985
alacak-borç	60	49-629	985
alacak-borç	60	49-639	985
alacak-borç	60	11-111	986
alacak-borç	60	11-112	986
alacak-borç	60	11-113	986
alacak-borç	60	11-115	986
alacak-borç	60	11-116	986
alacak-borç	60	50-660	986
alacak-borç	60	12-118	987
alacak-borç	60	12-123	987
alacak-borç	60	13-131	987
alacak-borç	60	13-136	987
alacak-borç	60	14-147	987
alacak-borç	60	14-154	987
alacak-borç	60	15-157	987
alacak-borç	60	52-674	987
alacak-borç	60	17-198	988
alacak-borç	60	17-200	988
alacak-borç	58	14/51	989

alacak-borç	58	14/52	989
alacak-borç	58	14/53	989
alacak-borç	58	15/61	989
alacak-borç	58	16/69	989
alacak-borç	58	17/76	989
alacak-borç	58	17/77	989
alacak-borç	58	17/78	989
alacak-borç	58	18/82	989
alacak-borç	58	18/83	989
alacak-borç	58	18/84	989
alacak-borç	58	18/85	989
alacak-borç	58	18/86	989
alacak-borç	58	18/87	989
alacak-borç	58	20/96	989
alacak-borç	58	20/97	989
alacak-borç	58	20/98	989
alacak-borç	58	20/99	989
alacak-borç	58	20/100	989
alacak-borç	58	20/101	989
alacak-borç	58	21/103	989
alacak-borç	58	21/104	989
alacak-borç	58	21/105	989
alacak-borç	58	21/106	989
alacak-borç	58	21/107	989
alacak-borç	58	21/111	989
alacak-borç	58	23/119	989
alacak-borç	58	23/120	989
alacak-borç	58	23/121	989
alacak-borç	58	24/130	989
alacak-borç	58	25/135	989
alacak-borç	58	25/139	989
alacak-borç	58	26/142	989
alacak-borç	58	26/143	989
alacak-borç	58	26/145	989
alacak-borç	58	27/148	989
alacak-borç	58	27/149	989
alacak-borç	58	27/154	989
alacak-borç	58	27/155	989

alacak-borç	58	27/156	989
alacak-borç	58	27/157	989
alacak-borç	58	28/158	989
alacak-borç	58	28/160	989
alacak-borç	58	28/162	989
alacak-borç	58	28/163	989
alacak-borç	58	29/167	989
alacak-borç	58	29/169	989
alacak-borç	58	29/270	989
alacak-borç	58	90-598	989
alacak-borç	58	90-599	989
alacak-borç	58	91-604	989
alacak-borç	58	91-606	989
alacak-borç	58	91-607	989
alacak-borç	58	91-608	989
alacak-borç	58	92-615	989
alacak-borç	58	92-616	989
alacak-borç	58	92-617	989
alacak-borç	58	92-618	989
alacak-borç	58	92-619	989
alacak-borç	58	92-620	989
alacak-borç	58	92-621	989
alacak-borç	60	18-214	989
alacak-borç	58	30/172	990
alacak-borç	58	30/173	990
alacak-borç	58	30/175	990
alacak-borç	58	30/176	990
alacak-borç	58	30/177	990
alacak-borç	58	31/181	990
alacak-borç	58	31/183	990
alacak-borç	58	34/204	990
alacak-borç	58	36/222	990
alacak-borç	58	39/244	990
alacak-borç	58	40/247	990
alacak-borç	58	40/250	990
alacak-borç	58	41/253	990
alacak-borç	58	41/254	990
alacak-borç	58	41/255	990

alacak-borç	58	42/258	990
alacak-borç	58	43/272	990
alacak-borç	58	44/276	990
alacak-borç	58	45/279	990
alacak-borç	58	45/280	990
alacak-borç	58	45/283	990
alacak-borç	58	46/287	990
alacak-borç	58	46/289	990
alacak-borç	58	47/300	990
alacak-borç	58	77/499	990
alacak-borç	58	92-611	990
alacak-borç	58	92-622	990
alacak-borç	58	47/301	991
alacak-borç	58	47/302	991
alacak-borç	58	47/303	991
alacak-borç	58	47/305	991
alacak-borç	58	48/308	991
alacak-borç	58	48/309	991
alacak-borç	58	48/310	991
alacak-borç	58	48/311	991
alacak-borç	58	48/312	991
alacak-borç	58	48/313	991
alacak-borç	58	49/317	991
alacak-borç	58	49/318	991
alacak-borç	58	49/319	991
alacak-borç	58	49/323	991
alacak-borç	58	49/324	991
alacak-borç	58	50/325	991
alacak-borç	58	51/333	991
alacak-borç	58	51/334	991
alacak-borç	58	51/335	991
alacak-borç	58	51/336	991
alacak-borç	58	51/338	991
alacak-borç	58	52/343	991
alacak-borç	58	52/349	991
alacak-borç	58	54/354	991
alacak-borç	58	54/355	991
alacak-borç	58	55/357	991

alacak-borç	58	57/373	991
alacak-borç	58	57/374	991
alacak-borç	58	57/375	991
alacak-borç	58	57/377	991
alacak-borç	58	58/379	991
alacak-borç	58	60/399	991
alacak-borç	58	60/401	991
alacak-borç	58	61/405	991
alacak-borç	58	61/408	991
alacak-borç	58	61/409	991
alacak-borç	58	61/410	991
alacak-borç	58	62/412	991
alacak-borç	58	62/422	991
alacak-borç	58	63/424	991
alacak-borç	58	63/426	991
alacak-borç	58	64/431	991
alacak-borç	58	64/432	991
alacak-borç	58	70/457	991
alacak-borç	58	70/459	991
alacak-borç	58	70/460	991
alacak-borç	59	7-30	991
alacak-borç	59	7-34	991
alacak-borç	59	7-36	991
alacak-borç	59	7-37	991
alacak-borç	59	8-46	991
alacak-borç	59	8-47	991
alacak-borç	59	8-48	991
alacak-borç	59	8-49	991
alacak-borç	59	9-55	991
alacak-borç	59	9-59	991
alacak-borç	59	9-62	991
alacak-borç	59	10-63	991
alacak-borç	59	10-64	991
alacak-borç	59	10-67	991
alacak-borç	59	10-68	991
alacak-borç	59	11-72	991
alacak-borç	59	11-77	991
alacak-borç	59	12-84	991

alacak-borç	59	12-85	991
alacak-borç	59	12-88	991
alacak-borç	59	13-91	991
alacak-borç	59	13-94	991
alacak-borç	59	13-96	991
alacak-borç	59	14-104	991
alacak-borç	59	15-113	991
alacak-borç	59	17-129	991
alacak-borç	59	18-131	991
alacak-borç	59	18-132	991
alacak-borç	59	19-137	991
alacak-borç	59	22-161	991
alacak-borç	59	23-168	991
alacak-borç	59	24-173	991
alacak-borç	60	22-261	991
alacak-borç	60	25-307	991
alacak-borç	60	25-308	991
alacak-borç	60	25-319	991
alacak-borç	60	26-316	991
alacak-borç	60	27-326	991
alacak-borç	61	1-1	991
alacak-borç	61	1-3	991
alacak-borç	61	1-4	991
alacak-borç	61	1-5	991
alacak-borç	61	2-6	991
alacak-borç	61	2-7	991
alacak-borç	61	2-8	991
alacak-borç	61	2-9	991
alacak-borç	61	2-10	991
alacak-borç	61	2-11	991
alacak-borç	61	3-18	991
alacak-borç	61	3-19	991
alacak-borç	61	3-20	991
alacak-borç	61	3-22	991
alacak-borç	61	4-26	991
alacak-borç	61	4-29	991
alacak-borç	61	4-33	991
alacak-borç	61	4-34	991

alacak-borç	61	4-35	991
alacak-borç	61	5-38	991
alacak-borç	61	5-40	991
alacak-borç	61	5-51	991
alacak-borç	61	5-43	991
alacak-borç	61	5-44	991
alacak-borç	61	6-53	991
alacak-borç	61	6-54	991
alacak-borç	61	6-57	991
alacak-borç	61	7-60	991
alacak-borç	61	7-61	991
alacak-borç	61	7-62	991
alacak-borç	61	7-63	991
alacak-borç	61	7-65	991
alacak-borç	61	7-67	991
alacak-borç	61	7-68	991
alacak-borç	61	7-70	991
alacak-borç	61	8-73	991
alacak-borç	61	8-74	991
alacak-borç	61	12-82	991
alacak-borç	61	12-88	991
alacak-borç	61	9-94	991
alacak-borç	61	9-95	991
alacak-borç	61	10-102	991
alacak-borç	61	10-107	991
alacak-borç	61	10-108	991
alacak-borç	61	11-112	991
alacak-borç	61	11-114	991
alacak-borç	61	13-124	991
alacak-borç	61	14-130	991
alacak-borç	61	14-132	991
alacak-borç	61	15-139	991
alacak-borç	61	15-140	991
alacak-borç	61	15-141	991
alacak-borç	61	15-142	991
alacak-borç	61	16-149	991
alacak-borç	61	16-151	991
alacak-borç	61	16-152	991

alacak-borç	61	16-156	991
alacak-borç	61	17-160	991
alacak-borç	61	17-168	991
alacak-borç	61	18-172	991
alacak-borç	61	18-173	991
alacak-borç	61	19-180	991
alacak-borç	61	19-183	991
alacak-borç	61	19-184	991
alacak-borç	61	21-199	991
alacak-borç	61	22-207	991
alacak-borç	61	23-216	991
alacak-borç	61	23-219	991
alacak-borç	61	23-220	991
alacak-borç	61	24-224	991
alacak-borç	61	24-226	991
alacak-borç	61	24-227	991
alacak-borç	61	24-228	991
alacak-borç	61	24-230	991
alacak-borç	61	25-233	991
alacak-borç	61	25-236	991
alacak-borç	61	25-237	991
alacak-borç	61	25-239	991
alacak-borç	61	26-240	991
alacak-borç	61	26-241	991
alacak-borç	61	26-243	991
alacak-borç	61	26-245	991
alacak-borç	61	27-253	991
alacak-borç	61	28-258	991
alacak-borç	61	28-259	991
alacak-borç	61	28-263	991
alacak-borç	61	29-266	991
alacak-borç	61	29-270	991
alacak-borç	61	30-274	991
alacak-borç	61	30-277	991
alacak-borç	61	30-278	991
alacak-borç	61	30-279	991
alacak-borç	61	31-280	991
alacak-borç	61	31-281	991

alacak-borç	61	31-282	991
alacak-borç	61	31-283	991
alacak-borç	61	33-296	991
alacak-borç	61	33-297	991
alacak-borç	61	33-300	991
alacak-borç	61	33-301	991
alacak-borç	61	34-309	991
alacak-borç	61	34-313	991
alacak-borç	61	35-316	991
alacak-borç	61	35-324	991
alacak-borç	61	36-327	991
alacak-borç	61	36-329	991
alacak-borç	61	36-330	991
alacak-borç	61	36-331	991
alacak-borç	61	36-332	991
alacak-borç	61	37-333	991
alacak-borç	61	37-336	991
alacak-borç	61	37-340	991
alacak-borç	61	37-341	991
alacak-borç	61	38-342	991
alacak-borç	61	38-344	991
alacak-borç	61	38-345	991
alacak-borç	61	38-348	991
alacak-borç	61	38-349	991
alacak-borç	61	39-350	991
alacak-borç	61	39-351	991
alacak-borç	61	39-353	991
alacak-borç	61	39-354	991
alacak-borç	61	40-359	991
alacak-borç	61	40-361	991
alacak-borç	61	40-364	991
alacak-borç	61	40-366	991
alacak-borç	61	41-371	991
alacak-borç	61	42-374	991
alacak-borç	61	42-378	991
alacak-borç	61	42-380	991
alacak-borç	61	42-381	991
alacak-borç	61	43-383	991

alacak-borç	61	43-387	991
alacak-borç	61	43-391	991
alacak-borç	61	47-392	991
alacak-borç	61	47-395	991
alacak-borç	61	47-398	991
alacak-borç	61	48-405	991
alacak-borç	61	49-408	991
alacak-borç	61	49-414	991
alacak-borç	61	50-415	991
alacak-borç	61	50-417	991
alacak-borç	61	50-418	991
alacak-borç	61	50-420	991
alacak-borç	61	52-432	991
alacak-borç	61	52-434	991
alacak-borç	61	52-436	991
alacak-borç	61	52-437	991
alacak-borç	61	52-438	991
alacak-borç	61	53-439	991
alacak-borç	61	54-446	991
alacak-borç	61	54-452	991
alacak-borç	61	55-453	991
alacak-borç	61	55-460	991
alacak-borç	61	57-472	991
alacak-borç	61	57-473	991
alacak-borç	61	58-480	991
alacak-borç	61	59-491	991
alacak-borç	61	59-492	991
alacak-borç	61	60-494	991
alacak-borç	61	60-498	991
alacak-borç	61	61-505	991
alacak-borç	61	62-508	991
alacak-borç	61	62-513	991
alacak-borç	61	63-514	991
alacak-borç	61	63-515	991
alacak-borç	61	63-516	991
alacak-borç	61	63-517	991
alacak-borç	61	63-519	991
alacak-borç	61	63-520	991

alacak-borç	61	64-523	991
alacak-borç	61	64-524	991
alacak-borç	61	64-525	991
alacak-borç	61	64-526	991
alacak-borç	61	64-527	991
alacak-borç	61	64-528	991
alacak-borç	61	65-532	991
alacak-borç	61	66-542	991
alacak-borç	61	66-543	991
alacak-borç	61	67-550	991
alacak-borç	61	67-551	991
alacak-borç	61	67-554	991
alacak-borç	61	68-557	991
alacak-borç	61	68-558	991
alacak-borç	61	68-559	991
alacak-borç	61	68-562	991
alacak-borç	61	69-566	991
alacak-borç	61	69-571	991
alacak-borç	61	69-572	991
alacak-borç	61	70-573	991
alacak-borç	61	70-574	991
alacak-borç	61	70-575	991
alacak-borç	61	70-577	991
alacak-borç	61	70-578	991
alacak-borç	61	71-579	991
alacak-borç	61	71-583	991
alacak-borç	61	72-592	991
alacak-borç	61	72-593	991
alacak-borç	61	73-594	991
alacak-borç	61	73-597	991
alacak-borç	61	73-600	991
alacak-borç	61	74-601	991
alacak-borç	61	74-602	991
alacak-borç	61	74-605	991
alacak-borç	61	74-606	991
alacak-borç	61	75-609	991
alacak-borç	61	75-610	991
alacak-borç	61	75-611	991

alacak-borç	61	75-612	991
alacak-borç	61	76-615	991
alacak-borç	61	76-617	991
alacak-borç	61	76-618	991
alacak-borç	61	77-624	991
alacak-borç	61	77-627	991
alacak-borç	61	77-628	991
alacak-borç	61	78-630	991
alacak-borç	61	78-632	991
alacak-borç	61	78-635	991
alacak-borç	61	78-636	991
alacak-borç	61	79-637	991
alacak-borç	61	79-638	991
alacak-borç	61	79-639	991
alacak-borç	61	83-656	991
alacak-borç	61	83-657	991
alacak-borç	61	83-659	991
alacak-borç	61	83-660	991
alacak-borç	61	83-662	991
alacak-borç	61	84-666	991
alacak-borç	61	84-667	991
alacak-borç	61	84-668	991
alacak-borç	61	84-669	991
alacak-borç	61	85-672	991
alacak-borç	61	85-674	991
alacak-borç	61	85-675	991
alacak-borç	61	86-683	991
alacak-borç	61	86-684	991
alacak-borç	61	87-689	991
alacak-borç	61	87-690	991
alacak-borç	61	87-692	991
alacak-borç	61	87-693	991
alacak-borç	61	88-696	991
alacak-borç	61	88-697	991
alacak-borç	61	88-698	991
alacak-borç	61	88-699	991
alacak-borç	61	89-702	991
alacak-borç	61	89-704	991

alacak-borç	61	89-707	991
alacak-borç	61	90-710	991
alacak-borç	61	90-711	991
alacak-borç	61	90-712	991
alacak-borç	61	90-713	991
alacak-borç	58	70/462	992
alacak-borç	58	71/464	992
alacak-borç	58	71/465	992
alacak-borç	58	72/469	992
alacak-borç	58	72/472	992
alacak-borç	58	73/478	992
alacak-borç	58	74/484	992
alacak-borç	58	75/491	992
alacak-borç	58	77/503	992
alacak-borç	58	78/507	992
alacak-borç	58	80/522	992
alacak-borç	59	25-181	992
alacak-borç	59	26-185	992
alacak-borç	59	26-186	992
alacak-borç	59	26-188	992
alacak-borç	59	26-189	992
alacak-borç	59	26-190	992
alacak-borç	59	26-191	992
alacak-borç	59	27-197	992
alacak-borç	59	28-206	992
alacak-borç	59	28-207	992
alacak-borç	59	31-224	992
alacak-borç	59	31-225	992
alacak-borç	59	32-227	992
alacak-borç	59	32-228	992
alacak-borç	59	32-229	992
alacak-borç	59	33-235	992
alacak-borç	59	33-236	992
alacak-borç	59	33-237	992
alacak-borç	59	33-239	992
alacak-borç	59	33-240	992
alacak-borç	59	34-242	992
alacak-borç	59	34-244	992

alacak-borç	59	34-245	992
alacak-borç	59	35-249	992
alacak-borç	59	36-256	992
alacak-borç	59	38-267	992
alacak-borç	59	38-268	992
alacak-borç	59	40-281	992
alacak-borç	59	41-283	992
alacak-borç	59	41-286	992
alacak-borç	59	41-288	992
alacak-borç	59	42-294	992
alacak-borç	59	42-295	992
alacak-borç	59	43-301	992
alacak-borç	59	43-304	992
alacak-borç	59	43-306	992
alacak-borç	59	43-307	992
alacak-borç	59	43-308	992
alacak-borç	59	44-310	992
alacak-borç	59	44-312	992
alacak-borç	59	44-313	992
alacak-borç	59	44-314	992
alacak-borç	59	44-317	992
alacak-borç	59	45-322	992
alacak-borç	59	46-327	992
alacak-borç	59	46-332	992
alacak-borç	59	46-333	992
alacak-borç	59	46-334	992
alacak-borç	59	47-337	992
alacak-borç	59	47-338	992
alacak-borç	59	49-345	992
alacak-borç	59	49-346	992
alacak-borç	59	49-347	992
alacak-borç	59	50-353	992
alacak-borç	59	51-360	992
alacak-borç	59	51-361	992
alacak-borç	59	52-362	992
alacak-borç	59	52-363	992
alacak-borç	59	53-372	992
alacak-borç	59	54-374	992

alacak-borç	59	55-378	992
alacak-borç	59	56-384	992
alacak-borç	59	57-387	992
alacak-borç	59	58-394	992
alacak-borç	59	59-398	992
alacak-borç	59	60-403	992
alacak-borç	59	61-405	992
alacak-borç	59	61-408	992
alacak-borç	59	62-414	992
alacak-borç	59	63-417	992
alacak-borç	59	63-418	992
alacak-borç	59	63-420	992
alacak-borç	59	63-422	992
alacak-borç	59	64-424	992
alacak-borç	59	64-425	992
alacak-borç	59	65-432	992
alacak-borç	59	66-437	992
alacak-borç	59	66-439	992
alacak-borç	59	66-440	992
alacak-borç	59	67-445	992
alacak-borç	59	67-446	992
alacak-borç	59	67-447	992
alacak-borç	59	67-448	992
alacak-borç	59	68-449	992
alacak-borç	59	68-452	992
alacak-borç	59	69-453	992
alacak-borç	59	70-458	992
alacak-borç	59	71-462	992
alacak-borç	59	71-463	992
alacak-borç	59	72-466	992
alacak-borç	59	76-479	992
alacak-borç	59	76-480	992
alacak-borç	59	80-544	992
alacak-borç	59	80-545	992
alacak-borç	59	80-546	992
alacak-borç	59	80-547	992
alacak-borç	59	80-548	992
alacak-borç	59	80-549	992

alacak-borç	59	80-550	992
alacak-borç	59	82-557	992
alacak-borç	59	82-571	992
alacak-borç	59	82-572	992
alacak-borç	59	82-573	992
alacak-borç	61	91-717	992
alacak-borç	61	91-718	992
alacak-borç	61	91-719	992
alacak-borç	61	91-720	992
alacak-borç	61	91-723	992
alacak-borç	61	92-725	992
alacak-borç	61	92-728	992
alacak-borç	61	92-730	992
alacak-borç	61	93-734	992
alacak-borç	61	93-735	992
alacak-borç	61	93-738	992
alacak-borç	61	93-739	992
alacak-borç	61	94-740	992
alacak-borç	61	94-742	992
alacak-borç	61	94-743	992
alacak-borç	61	95-749	992
alacak-borç	61	95-750	992
alacak-borç	61	95-751	992
alacak-borç	61	95-754	992
alacak-borç	61	96-756	992
alacak-borç	61	97-764	992
alacak-borç	61	97-771	992
alacak-borç	61	97-772	992
alacak-borç	61	97-774	992
alacak-borç	61	98-775	992
alacak-borç	61	98-776	992
alacak-borç	61	98-777	992
alacak-borç	61	98-780	992
alacak-borç	61	98-783	992
alacak-borç	61	98-784	992
alacak-borç	61	98-785	992
alacak-borç	61	98-786	992
alacak-borç	61	99-788	992

alacak-borç	61	99-789	992
alacak-borç	61	99-793	992
alacak-borç	61	100-801	992
alacak-borç	61	100-803	992
alacak-borç	61	100-804	992
alacak-borç	61	100-809	992
alacak-borç	61	101-813	992
alacak-borç	61	101-816	992
alacak-borç	61	101-819	992
alacak-borç	61	102-828	992
alacak-borç	61	102-830	992
alacak-borç	61	103-837	992
alacak-borç	61	103-838	992
alacak-borç	61	103-842	992
alacak-borç	61	103-846	992
alacak-borç	61	104-856	992
alacak-borç	61	105-860	992
alacak-borç	61	105-861	992
alacak-borç	61	105-862	992
alacak-borç	61	105-864	992
alacak-borç	61	105-866	992
alacak-borç	61	106-868	992
alacak-borç	61	106-871	992
alacak-borç	61	106-872	992
alacak-borç	61	106-873	992
alacak-borç	61	107-877	992
alacak-borç	61	107-878	992
alacak-borç	61	107-882	992
alacak-borç	61	107-885	992
alacak-borç	61	107-886	992
alacak-borç	61	107-888	992
alacak-borç	61	108-892	992
alacak-borç	61	109-897	992
alacak-borç	61	109-899	992
alacak-borç	61	110-907	992
alacak-borç	61	110-911	992
alacak-borç	61	110-913	992
alacak-borç	61	110-914	992

alacak-borç	61	111-915	992
alacak-borç	61	111-917	992
alacak-borç	61	111-922	992
alacak-borç	61	112-929	992
alacak-borç	61	113-938	992
alacak-borç	61	113-940	992
alacak-borç	61	113-941	992
alacak-borç	61	113-942	992
alacak-borç	61	113-943	992
alacak-borç	61	114-944	992
alacak-borç	61	114-945	992
alacak-borç	61	114-950	992
alacak-borç	61	114-951	992
alacak-borç	61	115-956	992
alacak-borç	61	115-958	992
alacak-borç	61	115-960	992
alacak-borç	61	116-961	992
alacak-borç	61	116-962	992
alacak-borç	61	116-964	992
alacak-borç	61	119-988	992
alacak-borç	61	119-989	992
alacak-borç	61	119-990	992
alacak-borç	61	119-991	992
alacak-borç	61	119-992	992
alacak-borç	61	119-993	992
alacak-borç	61	119-995	992
alacak-borç	61	119-998	992
alacak-borç	61	119-1000	992
alacak-borç	61	120-1001	992
alacak-borç	61	120-1004	992
alacak-borç	61	120-1007	992
alacak-borç	61	120-1010	992
alacak-borç	61	120-1011	992
alacak-borç	61	121-1012	992
alacak-borç	61	121-1016	992
alacak-borç	61	122-1023	992
alacak-borç	61	122-1024	992
alacak-borç	61	122-1025	992

alacak-borç	61	122-1028	992
alacak-borç	61	122-1030	992
alacak-borç	61	123-1037	992
alacak-borç	61	123-1040	992
alacak-borç	61	123-1045	992
alacak-borç	61	124-1046	992
alacak-borç	61	124-1048	992
alacak-borç	61	124-1049	992
alacak-borç	61	124-1050	992
alacak-borç	61	124-1052	992
alacak-borç	61	124-1057	992
alacak-borç	61	125-1058	992
alacak-borç	61	125-1065	992
alacak-borç	61	125-1066	992
alacak-borç	61	126-1071	992
alacak-borç	61	127-1077	992
alacak-borç	61	127-1078	992
alacak-borç	61	127-1079	992
alacak-borç	61	128-1081	992
alacak-borç	61	128-1083	992
alacak-borç	61	128-1085	992
alacak-borç	61	128-1086	992
alacak-borç	61	128-1087	992
alacak-borç	61	128-1091	992
alacak-borç	61	129-1097	992
alacak-borç	61	130-1104	992
alacak-borç	61	131-1109	992
alacak-borç	61	131-1110	992
alacak-borç	61	131-1112	992
alacak-borç	61	131-1114	992
alacak-borç	61	131-1116	992
alacak-borç	61	132-1121	992
alacak-borç	61	132-1124	992
alacak-borç	61	132-1129	992
alacak-borç	61	132-1131	992
alacak-borç	61	133-1136	992
alacak-borç	61	133-1143	992
alacak-borç	61	133-1144	992

alacak-borç	61	134-1150	992
alacak-borç	61	134-1151	992
alacak-borç	61	134-1152	992
alacak-borç	61	134-1153	992
alacak-borç	61	135-1159	992
alacak-borç	61	135-1161	992
alacak-borç	61	135-1162	992
alacak-borç	61	135-1164	992
alacak-borç	61	135-1165	992
alacak-borç	61	136-1172	992
alacak-borç	61	136-1173	992
alacak-borç	61	136-1174	992
alacak-borç	61	136-1177	992
alacak-borç	61	137-1179	992
alacak-borç	61	137-1180	992
alacak-borç	61	137-1182	992
alacak-borç	61	137-1184	992
alacak-borç	61	138-1194	992
alacak-borç	61	139-1205	992
alacak-borç	61	139-1206	992
alacak-borç	61	139-1215	992
alacak-borç	61	140-1218	992
alacak-borç	61	140-1219	992
alacak-borç	61	140-1220	992
alacak-borç	61	141-1227	992
alacak-borç	61	141-1230	992
alacak-borç	61	142-1239	992
alacak-borç	61	142-1243	992
alacak-borç	61	142-1247	992
alacak-borç	61	143-1250	992
alacak-borç	61	143-1252	992
alacak-borç	61	143-1253	992
alacak-borç	61	143-1260	992
alacak-borç	61	144-1265	992
alacak-borç	61	144-1268	992
alacak-borç	61	144-1270	992
alacak-borç	61	145-1273	992
alacak-borç	61	145-1277	992

alacak-borç	61	146-1290	992
alacak-borç	61	146-1291	992
alacak-borç	61	147-1292	992
alacak-borç	61	147-1294	992
alacak-borç	61	147-1297	992
alacak-borç	61	147-1299	992
alacak-borç	61	148-1308	992
alacak-borç	61	148-1310	992
alacak-borç	61	149-1317	992
alacak-borç	61	149-1319	992
alacak-borç	61	150-1328	992
alacak-borç	61	150-1330	992
alacak-borç	61	150-1332	992
alacak-borç	61	150-1335	992
alacak-borç	61	150-1336	992
alacak-borç	61	151-1347	992
alacak-borç	61	152-1350	992
alacak-borç	61	152-1351	992
alacak-borç	61	152-1352	992
alacak-borç	61	152-1353	992
alacak-borç	61	152-1354	992
alacak-borç	61	152-1355	992
alacak-borç	61	152-1356	992
alacak-borç	61	152-1357	992
alacak-borç	61	152-1358	992
alacak-borç	61	152-1359	992
alacak-borç	61	153-1362	992
alacak-borç	61	153-1369	992
alacak-borç	61	154-1371	992
alacak-borç	61	154-1375	992
alacak-borç	61	155-1381	992
alacak-borç	61	155-1389	992
alacak-borç	61	155-1390	992
alacak-borç	61	156-1392	992
alacak-borç	61	156-1397	992
alacak-borç	61	156-1401	992
alacak-borç	61	157-1402	992
alacak-borç	61	157-1407	992

alacak-borç	61	158-1409	992
alacak-borç	61	158-1411	992
alacak-borç	61	158-1415	992
alacak-borç	61	158-1417	992
alacak-borç	61	159-1422	992
alacak-borç	61	159-1424	992
alacak-borç	61	159-1425	992
alacak-borç	61	159-1426	992
alacak-borç	61	160-1430	992
alacak-borç	61	160-1434	992
alacak-borç	61	160-1437	992
alacak-borç	61	160-1438	992
alacak-borç	61	161-1443	992
alacak-borç	61	161-1446	992
alacak-borç	61	161-1447	992
alacak-borç	61	161-1448	992
alacak-borç	61	161-1449	992
alacak-borç	61	161-1450	992
alacak-borç	61	161-1451	992
alacak-borç	61	161-1452	992
alacak-borç	61	161-1453	992
alacak-borç	61	161-1454	992
alacak-borç	61	162-1459	992
alacak-borç	61	162-1463	992
alacak-borç	61	162-1465	992
alacak-borç	61	162-1468	992
alacak-borç	61	163-1469	992
alacak-borç	61	163-1471	992
alacak-borç	61	163-1472	992
alacak-borç	61	163-1473	992
alacak-borç	61	164-1481	992
alacak-borç	61	164-1482	992
alacak-borç	61	164-1487	992
alacak-borç	61	164-1488	992
alacak-borç	61	165-1496	992
alacak-borç	61	166-1501	992
alacak-borç	61	166-1505	992
alacak-borç	61	166-1507	992

alacak-borç	61	167-1510	992
alacak-borç	61	167-1514	992
alacak-borç	61	167-1515	992
alacak-borç	61	169-1526	992
alacak-borç	61	169-1529	992
alacak-borç	61	169-1532	992
alacak-borç	61	170-1535	992
alacak-borç	61	170-1536	992
alacak-borç	61	170-1538	992
alacak-borç	61	170-1541	992
alacak-borç	61	171-1549	992
alacak-borç	61	171-1551	992
alacak-borç	61	173-1562	992
alacak-borç	61	173-1564	992
alacak-borç	61	173-1566	992
alacak-borç	61	173-1567	992
alacak-borç	61	173-1569	992
alacak-borç	61	174-1572	992
alacak-borç	61	174-1573	992
alacak-borç	61	174-1574	992
alacak-borç	61	174-1575	992
alacak-borç	61	174-1576	992
alacak-borç	61	174-1578	992
alacak-borç	61	175-1588	992
alacak-borç	61	176-1590	992
alacak-borç	61	176-1592	992
alacak-borç	61	176-1597	992
alacak-borç	61	176-1598	992
alacak-borç	61	177-1601	992
alacak-borç	61	177-1602	992
alacak-borç	61	177-1605	992
alacak-borç	61	178-1608	992
alacak-borç	61	178-1609	992
alacak-borç	61	178-1611	992
alacak-borç	61	178-1612	992
alacak-borç	61	178-1614	992
alacak-borç	61	179-1618	992
alacak-borç	61	179-1620	992

alacak-borç	61	179-1621	992
alacak-borç	61	179-1623	992
alacak-borç	61	180-1627	992
alacak-borç	61	180-1629	992
alacak-borç	61	180-1630	992
alacak-borç	61	180-1631	992
alacak-borç	61	180-1632	992
alacak-borç	61	180-1634	992
alacak-borç	61	180-1635	992
alacak-borç	61	182-1651	992
alacak-borç	61	182-1652	992
alacak-borç	61	183-1655	992
alacak-borç	61	183-1660	992
alacak-borç	61	184-1670	992
alacak-borç	61	184-1672	992
alacak-borç	61	184-1673	992
alacak-borç	61	184-1674	992
alacak-borç	61	184-1675	992
alacak-borç	61	185-1678	992
alacak-borç	61	185-1680	992
alacak-borç	61	185-1686	992
alacak-borç	61	186-1688	992
alacak-borç	61	186-1691	992
alacak-borç	61	186-1692	992
alacak-borç	61	186-1694	992
alacak-borç	61	186-1698	992
alacak-borç	61	187-1704	992
alacak-borç	61	187-1707	992
alacak-borç	61	187-1709	992
alacak-borç	61	188-1714	992
alacak-borç	61	188-1715	992
alacak-borç	61	188-1719	992
alacak-borç	61	188-1720	992
alacak-borç	61	188-1724	992
alacak-borç	61	189-1725	992
alacak-borç	61	193-1739	992
alacak-borç	61	194-1745	992
alacak-borç	61	194-1747	992

alacak-borç	61	194-1749	992
alacak-borç	61	195-1751	992
alacak-borç	61	195-1752	992
alacak-borç	61	195-1759	992
alacak-borç	61	196-1766	992
alacak-borç	61	196-1768	992
alacak-borç	61	197-1777	992
alacak-borç	61	197-1778	992
alacak-borç	61	197-1786	992
alacak-borç	61	198-1788	992
alacak-borç	61	198-1791	992
alacak-borç	61	198-1792	992
alacak-borç	61	198-1793	992
alacak-borç	61	198-1796	992
alacak-borç	61	199-1798	992
alacak-borç	61	199-1807	992
alacak-borç	61	199-1808	992
alacak-borç	61	199-1809	992
alacak-borç	61	200-1810	992
alacak-borç	61	200-1812	992
alacak-borç	61	200-1813	992
alacak-borç	61	200-1814	992
alacak-borç	61	200-1816	992
alacak-borç	61	200-1817	992
alacak-borç	61	200-1818	992
alacak-borç	61	200-1819	992
alacak-borç	61	200-1820	992
alacak-borç	61	200-1821	992
alacak-borç	61	200-1822	992
alacak-borç	61	201-1825	992
alacak-borç	61	201-1829	992
alacak-borç	61	201-1830	992
alacak-borç	61	201-1832	992
alacak-borç	61	201-1833	992
alacak-borç	61	201-1834	992
alacak-borç	61	202-1839	992
alacak-borç	61	202-1843	992
alacak-borç	61	202-1846	992

alacak-borç	61	203-1851	992
alacak-borç	61	203-1853	992
alacak-borç	61	203-1856	992
alacak-borç	61	204-1862	992
alacak-borç	61	204-1865	992
alacak-borç	61	204-1867	992
alacak-borç	61	204-1869	992
alacak-borç	61	205-1871	992
alacak-borç	61	205-1877	992
alacak-borç	61	206-1880	992
alacak-borç	61	206-1881	992
alacak-borç	61	206-1883	992
alacak-borç	61	206-1885	992
alacak-borç	61	206-1887	992
alacak-borç	61	207-1894	992
alacak-borç	61	208-1902	992
alacak-borç	61	208-1904	992
alacak-borç	61	208-1905	992
alacak-borç	61	211-1911	992
alacak-borç	61	212-1916	992
alacak-borç	61	212-1920	992
alacak-borç	61	212-1921	992
alacak-borç	61	213-1929	992
alacak-borç	61	213-1931	992
alacak-borç	61	213-1933	992
alacak-borç	61	214-1935	992
alacak-borç	61	214-1939	992
alacak-borç	61	214-1940	992
alacak-borç	61	214-1941	992
alacak-borç	61	214-1942	992
alacak-borç	61	214-1943	992
alacak-borç	61	215-1944	992
alacak-borç	61	215-1946	992
alacak-borç	61	215-1947	992
alacak-borç	61	215-1950	992
alacak-borç	61	216-1954	992
alacak-borç	61	216-1955	992
alacak-borç	61	216-1958	992

alacak-borç	61	217-1964	992
alacak-borç	61	217-1969	992
alacak-borç	61	218-1972	992
alacak-borç	61	218-1973	992
alacak-borç	61	218-1975	992
alacak-borç	61	218-1977	992
alacak-borç	61	219-1985	992
alacak-borç	61	219-1986	992
alacak-borç	61	219-1989	992
alacak-borç	61	220-1993	992
alacak-borç	61	220-2000	992
alacak-borç	61	221-2003	992
alacak-borç	61	221-2007	992
alacak-borç	61	222-2014	992
alacak-borç	61	223-2023	992
alacak-borç	61	224-2028	992
alacak-borç	61	224-2029	992
alacak-borç	61	225-2032	992
alacak-borç	61	225-2037	992
alacak-borç	61	225-2039	992
alacak-borç	61	226-2041	992
alacak-borç	61	226-2042	992
alacak-borç	61	226-2043	992
alacak-borç	61	226-2044	992
alacak-borç	61	226-2045	992
alacak-borç	61	226-2047	992
alacak-borç	61	227-2054	992
alacak-borç	61	228-2057	992
alacak-borç	61	228-2061	992
alacak-borç	61	229-2064	992
alacak-borç	61	229-2066	992
alacak-borç	61	229-2067	992
alacak-borç	61	230-2073	992
alacak-borç	61	230-2075	992
alacak-borç	61	230-2076	992
alacak-borç	61	230-2079	992
alacak-borç	61	231-2080	992
alacak-borç	61	231-2081	992

alacak-borç	61	233-2098	992
alacak-borç	61	233-2101	992
alacak-borç	61	234-2104	992
alacak-borç	61	234-2106	992
alacak-borç	61	234-2107	992
alacak-borç	61	234-2108	992
alacak-borç	61	234-2109	992
alacak-borç	61	235-2111	992
alacak-borç	61	235-2116	992
alacak-borç	61	236-2120	992
alacak-borç	61	236-2121	992
alacak-borç	61	236-2122	992
alacak-borç	61	236-2123	992
alacak-borç	61	236-2126	992
alacak-borç	61	236-2128	992
alacak-borç	61	236-2130	992
alacak-borç	61	236-2131	992
alacak-borç	61	237-2132	992
alacak-borç	61	237-2133	992
alacak-borç	61	237-2135	992
alacak-borç	61	237-2136	992
alacak-borç	61	237-2138	992
alacak-borç	61	237-2139	992
alacak-borç	61	238-2142	992
alacak-borç	61	239-2151	992
alacak-borç	61	239-2157	992
alacak-borç	61	239-2158	992
alacak-borç	61	239-2159	992
alacak-borç	61	240-2160	992
alacak-borç	61	243-2179	992
alacak-borç	61	243-2183	992
alacak-borç	61	244-2191	992
alacak-borç	61	245-2193	992
alacak-borç	61	245-2194	992
alacak-borç	61	245-2195	992
alacak-borç	61	245-2200	992
alacak-borç	61	245-2202	992
alacak-borç	58	77/498	993

alacak-borç	58	81/529	993
alacak-borç	58	81/531	993
alacak-borç	58	82/538	993
alacak-borç	58	83/545	993
alacak-borç	58	84/556	993
alacak-borç	58	84/557	993
alacak-borç	58	85/562	993
alacak-borç	58	85/563	993
alacak-borç	58	85/568	993
alacak-borç	58	86/571	993
alacak-borç	58	86/572	993
alacak-borç	58	87-573	993
alacak-borç	58	87-576	993
alacak-borç	58	87-578	993
alacak-borç	58	87-580	993
alacak-borç	58	87-581	993
alacak-borç	58	88-587	993
alacak-borç	58	89-591	993
alacak-borç	58	90-596	993
alacak-borç	58	90-601	993
alacak-borç	59	72-468	993
alacak-borç	59	73-469	993
alacak-borç	59	73-470	993
alacak-borç	59	73-472	993
alacak-borç	59	73-473	993
alacak-borç	59	74-476	993
alacak-borç	59	74-477	993
alacak-borç	60	33-398	993
alacak-borç	62	1-4	993
alacak-borç	62	1-6	993
alacak-borç	62	1-7	993
alacak-borç	62	1-9	993
alacak-borç	62	4-33	993
alacak-borç	62	4-34	993
alacak-borç	62	4-37	993
alacak-borç	62	4-39	993
alacak-borç	62	4-39	993
alacak-borç	62	5-41	993

alacak-borç	62	5-44	993
alacak-borç	62	6-50	993
alacak-borç	62	6-51	993
alacak-borç	62	6-52	993
alacak-borç	62	6-54	993
alacak-borç	62	7-60	993
alacak-borç	62	7-62	993
alacak-borç	62	7-63	993
alacak-borç	62	8-67	993
alacak-borç	62	8-70	993
alacak-borç	62	9-76	993
alacak-borç	62	9-83	993
alacak-borç	62	9-84	993
alacak-borç	62	11-95	993
alacak-borç	62	11-96	993
alacak-borç	62	12-100	993
alacak-borç	62	12-103	993
alacak-borç	62	12-104	993
alacak-borç	62	13-111	993
alacak-borç	62	13-112	993
alacak-borç	62	14-122	993
alacak-borç	62	14-123	993
alacak-borç	62	15-126	993
alacak-borç	62	15-128	993
alacak-borç	62	15-129	993
alacak-borç	62	15-130	993
alacak-borç	62	16-138	993
alacak-borç	62	17-148	993
alacak-borç	62	17-150	993
alacak-borç	62	17-151	993
alacak-borç	62	17-153	993
alacak-borç	62	18-161	993
alacak-borç	62	19-164	993
alacak-borç	62	19-165	993
alacak-borç	62	19-168	993
alacak-borç	62	19-169	993
alacak-borç	62	20-179	993
alacak-borç	62	20-182	993

alacak-borç	62	20-183	993
alacak-borç	62	20-185	993
alacak-borç	62	20-186	993
alacak-borç	62	21-187	993
alacak-borç	62	22-197	993
alacak-borç	62	22-199	993
alacak-borç	62	22-205	993
alacak-borç	62	23-208	993
alacak-borç	62	23-210	993
alacak-borç	62	23-211	993
alacak-borç	62	24-212	993
alacak-borç	62	24-213	993
alacak-borç	62	24-214	993
alacak-borç	62	24-215	993
alacak-borç	62	24-216	993
alacak-borç	62	24-220	993
alacak-borç	62	25-223	993
alacak-borç	62	25-228	993
alacak-borç	62	25-229	993
alacak-borç	62	25-230	993
alacak-borç	62	25-231	993
alacak-borç	62	26-234	993
alacak-borç	62	26-235	993
alacak-borç	62	26-236	993
alacak-borç	62	27-246	993
alacak-borç	62	28-250	993
alacak-borç	62	28-253	993
alacak-borç	62	28-254	993
alacak-borç	62	28-256	993
alacak-borç	62	29-259	993
alacak-borç	62	30-265	993
alacak-borç	62	30-266	993
alacak-borç	62	31-271	993
alacak-borç	62	32-276	993
alacak-borç	62	32-277	993
alacak-borç	62	32-280	993
alacak-borç	62	33-286	993
alacak-borç	62	34-287	993

alacak-borç	62	34-294	993
alacak-borç	62	35-295	993
alacak-borç	62	35-296	993
alacak-borç	62	35-298	993
alacak-borç	62	35-299	993
alacak-borç	62	35-301	993
alacak-borç	62	36-302	993
alacak-borç	62	36-306	993
alacak-borç	62	36-308	993
alacak-borç	62	37-311	993
alacak-borç	62	37-312	993
alacak-borç	62	37-315	993
alacak-borç	62	37-316	993
alacak-borç	62	38-317	993
alacak-borç	62	39-324	993
alacak-borç	62	39-325	993
alacak-borç	62	39-327	993
alacak-borç	62	40-332	993
alacak-borç	62	40-333	993
alacak-borç	62	40-335	993
alacak-borç	62	41-342	993
alacak-borç	62	44-361	993
alacak-borç	62	44-364	993
alacak-borç	62	44-365	993
alacak-borç	62	45-369	993
alacak-borç	62	45-370	993
alacak-borç	62	45-372	993
alacak-borç	62	46-375	993
alacak-borç	62	48-392	993
alacak-borç	62	48-394	993
alacak-borç	62	49-401	993
alacak-borç	62	49-402	993
alacak-borç	62	49-403	993
alacak-borç	62	49-404	993
alacak-borç	62	49-405	993
alacak-borç	62	50-412	993
alacak-borç	62	50-414	993
alacak-borç	62	53-430	993

alacak-borç	62	53-431	993
alacak-borç	62	53-432	993
alacak-borç	62	53-435	993
alacak-borç	62	53-437	993
alacak-borç	62	54-442	993
alacak-borç	62	54-444	993
alacak-borç	62	54-447	993
alacak-borç	62	54-448	993
alacak-borç	62	54-449	993
alacak-borç	62	55-453	993
alacak-borç	62	55-459	993
alacak-borç	62	55-460	993
alacak-borç	62	56-466	993
alacak-borç	62	56-467	993
alacak-borç	62	56-469	993
alacak-borç	62	58-479	993
alacak-borç	62	58-481	993
alacak-borç	62	58-482	993
alacak-borç	62	59-485	993
alacak-borç	62	59-487	993
alacak-borç	62	59-488	993
alacak-borç	61	246-2205	994
alacak-borç	61	246-2211	994
alacak-borç	61	247-2215	994
alacak-borç	61	247-2216	994
alacak-borç	61	248-2220	994
alacak-borç	61	248-2221	994
alacak-borç	61	249-2225	994
alacak-borç	61	249-2228	994
alacak-borç	61	249-2229	994
alacak-borç	61	249-2230	994
alacak-borç	61	250-2236	994
alacak-borç	61	250-2238	994
alacak-borç	61	251-2240	994
alacak-borç	61	251-2241	994
alacak-borç	61	251-2242	994
alacak-borç	61	251-2243	994
alacak-borç	61	251-2244	994

alacak-borç	61	251-2245	994
alacak-borç	61	251-2246	994
alacak-borç	61	252-2256	994
alacak-borç	61	252-2257	994
alacak-borç	61	252-2258	994
alacak-borç	61	252-2259	994
alacak-borç	61	253-2261	994
alacak-borç	61	253-2262	994
alacak-borç	61	253-2263	994
alacak-borç	61	253-2264	994
alacak-borç	61	253-2265	994
alacak-borç	61	254-2279	994
alacak-borç	61	254-2280	994
alacak-borç	61	254-2282	994
alacak-borç	61	255-2286	994
alacak-borç	61	255-2287	994
alacak-borç	61	255-2290	994
alacak-borç	61	255-2292	994
alacak-borç	61	255-2293	994
alacak-borç	61	256-2294	994
alacak-borç	61	256-2295	994
alacak-borç	61	256-2296	994
alacak-borç	61	256-2297	994
alacak-borç	61	256-2299	994
alacak-borç	61	256-2301	994
alacak-borç	61	257-2305	994
alacak-borç	61	257-2308	994
alacak-borç	61	257-2309	994
alacak-borç	61	258-2315	994
alacak-borç	61	258-2319	994
alacak-borç	61	258-2322	994
alacak-borç	61	258-2323	994
alacak-borç	61	258-2325	994
alacak-borç	61	258-2331	994
alacak-borç	61	260-2338	994
alacak-borç	61	260-2339	994
alacak-borç	61	261-2341	994
alacak-borç	61	261-2342	994

alacak-borç	61	261-2344	994
alacak-borç	61	261-2347	994
alacak-borç	61	262-2350	994
alacak-borç	61	263-2362	994
alacak-borç	61	264-2372	994
alacak-borç	61	265-2379	994
alacak-borç	61	265-2380	994
alacak-borç	61	265-2384	994
alacak-borç	61	265-2385	994
alacak-borç	61	266-2387	994
alacak-borç	61	266-2388	994
alacak-borç	61	266-2389	994
alacak-borç	61	266-2392	994
alacak-borç	61	267-2397	994
alacak-borç	61	267-2401	994
alacak-borç	61	267-2402	994
alacak-borç	61	268-2417	994
alacak-borç	61	269-2422	994
alacak-borç	61	270-2428	994
alacak-borç	61	271-2436	994
alacak-borç	61	271-2439	994
alacak-borç	61	271-2441	994
alacak-borç	61	271-2442	994
alacak-borç	61	272-2448	994
alacak-borç	61	272-2450	994
alacak-borç	61	273-2458	994
alacak-borç	61	273-2459	994
alacak-borç	61	274-2466	994
alacak-borç	61	274-2469	994
alacak-borç	61	276-2488	994
alacak-borç	61	278-2500	994
alacak-borç	61	278-2504	994
alacak-borç	61	278-2505	994
alacak-borç	61	278-2507	994
alacak-borç	61	279-2513	994
alacak-borç	61	279-2514	994
alacak-borç	61	279-2515	994
alacak-borç	61	280-2521	994

alacak-borç	61	280-2523	994
alacak-borç	61	282-2534	994
alacak-borç	61	283-2537	994
alacak-borç	61	284-2542	994
alacak-borç	61	284-2545	994
alacak-borç	61	284-2548	994
alacak-borç	61	284-2550	994
alacak-borç	61	286-2559	994
alacak-borç	61	286-2560	994
alacak-borç	61	287-2567	994
alacak-borç	61	287-2568	994
alacak-borç	61	287-2570	994
alacak-borç	61	287-2572	994
alacak-borç	61	287-2575	994
alacak-borç	61	287-2576	994
alacak-borç	61	288-2587	994
alacak-borç	61	289-2591	994
alacak-borç	61	289-2592	994
alacak-borç	61	290-2594	994
alacak-borç	61	290-2595	994
alacak-borç	61	290-2596	994
alacak-borç	61	290-2599	994
alacak-borç	61	290-2600	994
alacak-borç	61	291-2604	994
alacak-borç	61	291-2607	994
alacak-borç	61	291-2609	994
alacak-borç	61	292-2614	994
alacak-borç	61	292-2615	994
alacak-borç	61	292-2616	994
alacak-borç	61	292-2617	994
alacak-borç	61	292-2618	994
alacak-borç	61	293-2628	994
alacak-borç	61	294-2638	994
alacak-borç	61	295-2640	994
alacak-borç	61	295-2641	994
alacak-borç	61	295-2648	994
alacak-borç	61	295-2650	994
alacak-borç	61	296-2652	994

alacak-borç	61	296-2653	994
alacak-borç	61	296-2655	994
alacak-borç	61	296-2657	994
alacak-borç	61	297-2661	994
alacak-borç	61	297-2665	994
alacak-borç	61	297-2668	994
alacak-borç	61	298-2676	994
alacak-borç	61	299-2682	994
alacak-borç	61	299-2685	994
alacak-borç	61	299-2687	994
alacak-borç	61	300-2692	994
alacak-borç	61	300-2697	994
alacak-borç	61	301-2708	994
alacak-borç	61	302-2715	994
alacak-borç	61	303-2721	994
alacak-borç	61	303-2722	994
alacak-borç	61	304-2726	994
alacak-borç	61	304-2728	994
alacak-borç	61	304-2732	994
alacak-borç	61	305-2735	994
alacak-borç	61	305-2738	994
alacak-borç	62	59-489	994
alacak-borç	62	60-492	994
alacak-borç	62	60-493	994
alacak-borç	62	61-495	994
alacak-borç	62	61-497	994
alacak-borç	62	64-507	994
alacak-borç	62	64-510	994
alacak-borç	62	66-518	994
alacak-borç	62	66-520	994
alacak-borç	62	67-521	994
alacak-borç	62	67-523	994
alacak-borç	62	67-524	994
alacak-borç	62	68-529	994
alacak-borç	62	68-532	994
alacak-borç	62	68-534	994
alacak-borç	62	69-541	994
alacak-borç	62	70-543	994

alacak-borç	62	70-544	994
alacak-borç	62	70-547	994
alacak-borç	62	70-552	994
alacak-borç	62	70-553	994
alacak-borç	62	71-557	994
alacak-borç	62	71-558	994
alacak-borç	62	72-561	994
alacak-borç	62	72-562	994
alacak-borç	62	72-565	994
alacak-borç	62	73-570	994
alacak-borç	62	73-573	994
alacak-borç	62	74-577	994
alacak-borç	62	74-580	994
alacak-borç	62	75-583	994
alacak-borç	62	80-622	994
alacak-borç	62	81-633	994
alacak-borç	62	82-640	994
alacak-borç	62	83-645	994
alacak-borç	62	83-650	994
alacak-borç	62	83-651	994
alacak-borç	62	84-655	994
alacak-borç	62	85-662	994
alacak-borç	62	86-673	994
alacak-borç	62	87-683	994
alacak-borç	62	88-688	994
alacak-borç	62	88-690	994
alacak-borç	62	88-691	994
alacak-borç	62	88-692	994
alacak-borç	62	89-695	994
alacak-borç	62	89-699	994
alacak-borç	62	90-707	994
alacak-borç	62	90-710	994
alacak-borç	62	91-713	994
alacak-borç	62	91-714	994
alacak-borç	62	92-720	994
alacak-borç	62	92-721	994
alacak-borç	62	92-723	994
alacak-borç	64	4-14	994

alacak-borç	64	4-15	994
alacak-borç	64	5-16	994
alacak-borç	64	5-18	994
alacak-borç	64	6-24	994
alacak-borç	64	6-27	994
alacak-borç	64	6-28	994
alacak-borç	64	7-29	994
alacak-borç	64	7-32	994
alacak-borç	64	11-38	994
alacak-borç	64	12-39	994
alacak-borç	64	13-44	994
alacak-borç	64	13-45	994
alacak-borç	64	14-51	994
alacak-borç	64	15-53	994
alacak-borç	64	16-56	994
alacak-borç	64	16-57	994
alacak-borç	64	16-59	994
alacak-borç	64	16-60	994
alacak-borç	64	17-64	994
alacak-borç	64	17-67	994
alacak-borç	64	17-68	994
alacak-borç	64	17-69	994
alacak-borç	64	18-70	994
alacak-borç	64	19-77	994
alacak-borç	64	19-82	994
alacak-borç	64	20-88	994
alacak-borç	64	21-90	994
alacak-borç	64	21-91	994
alacak-borç	64	21-92	994
alacak-borç	64	21-94	994
alacak-borç	64	21-95	994
alacak-borç	64	22-97	994
alacak-borç	64	23-107	994
alacak-borç	64	23-108	994
alacak-borç	64	23-109	994
alacak-borç	64	24-118	994
alacak-borç	64	24-121	994
alacak-borç	64	25-123	994

alacak-borç	64	25-124	994
alacak-borç	64	25-125	994
alacak-borç	64	25-126	994
alacak-borç	64	26-134	994
alacak-borç	64	26-137	994
alacak-borç	64	26-138	994
alacak-borç	64	26-140	994
alacak-borç	64	26-141	994
alacak-borç	64	27-142	994
alacak-borç	64	27-143	994
alacak-borç	64	27-144	994
alacak-borç	64	28-148	994
alacak-borç	64	28-150	994
alacak-borç	64	28-151	994
alacak-borç	64	31-163	994
alacak-borç	64	31-164	994
alacak-borç	64	31-166	994
alacak-borç	64	31-167	994
alacak-borç	64	31-168	994
alacak-borç	64	32-170	994
alacak-borç	64	32-172	994
alacak-borç	64	32-175	994
alacak-borç	64	33-176	994
alacak-borç	64	33-177	994
alacak-borç	64	33-179	994
alacak-borç	64	33-180	994
alacak-borç	64	33-183	994
alacak-borç	64	33-184	994
alacak-borç	64	34-185	994
alacak-borç	64	34-188	994
alacak-borç	64	34-191	994
alacak-borç	65	1-2	994
alacak-borç	65	1-4	994
alacak-borç	65	2-8	994
alacak-borç	65	2-9	994
alacak-borç	65	3-19	994
alacak-borç	65	3-20	994
alacak-borç	65	3-22	994

alacak-borç	65	4-23	994
alacak-borç	65	4-24	994
alacak-borç	65	4-25	994
alacak-borç	65	4-26	994
alacak-borç	65	4-30	994
alacak-borç	65	5-32	994
alacak-borç	65	5-34	994
alacak-borç	65	5-37	994
alacak-borç	65	6-39	994
alacak-borç	66	1-4	994
alacak-borç	66	1-12	994
alacak-borç	66	2-14	994
alacak-borç	66	2-20	994
alacak-borç	66	4-32	994
alacak-borç	66	4-34	994
alacak-borç	66	5-36	994
alacak-borç	66	5-38	994
alacak-borç	66	5-41	994
alacak-borç	66	10-63	994
alacak-borç	66	11-68	994
alacak-borç	66	13-79	994
alacak-borç	66	15-92	994
alacak-borç	66	16-94	994
alacak-borç	66	16-95	994
alacak-borç	66	16-96	994
alacak-borç	66	19-112	994
alacak-borç	66	22-127	994
alacak-borç	66	22-129	994
alacak-borç	66	22-130	994
alacak-borç	66	23-132	994
alacak-borç	66	23-134	994
alacak-borç	66	23-136	994
alacak-borç	66	25-140	994
alacak-borç	66	28-153	994
alacak-borç	66	28-158	994
alacak-borç	66	31-171	994
alacak-borç	66	32-172	994
alacak-borç	66	32-173	994

alacak-borç	66	34-184	994
alacak-borç	66	37-202	994
alacak-borç	66	39-210	994
alacak-borç	66	39-211	994
alacak-borç	66	39-212	994
alacak-borç	66	40-214	994
alacak-borç	66	41-221	994
alacak-borç	66	42-226	994
alacak-borç	66	42-227	994
alacak-borç	66	43-231	994
alacak-borç	66	46-248	994
alacak-borç	66	47-255	994
alacak-borç	66	48-261	994
alacak-borç	66	52-272	994
alacak-borç	66	54-280	994
alacak-borç	66	54-283	994
alacak-borç	66	57-293	994
alacak-borç	66	57-297	994
alacak-borç	66	59-302	994
alacak-borç	66	59-305	994
alacak-borç	66	61-314	994
alacak-borç	66	66-337	994
alacak-borç	66	66-338	994
alacak-borç	66	67-342	994
alacak-borç	66	69-357	994
alacak-borç	66	70-359	994
alacak-borç	66	70-360	994
alacak-borç	66	71-363	994
alacak-borç	66	72-368	994
alacak-borç	66	72-369	994
alacak-borç	66	72-370	994
alacak-borç	66	72-373	994
alacak-borç	66	73-375	994
alacak-borç	66	74-386	994
alacak-borç	66	76-393	994
alacak-borç	66	76-397	994
alacak-borç	66	82-427	994
alacak-borç	66	83-431	994

alacak-borç	66	83-433	994
alacak-borç	66	85-439	994
alacak-borç	66	86-443	994
alacak-borç	66	88-455	994
alacak-borç	66	89-463	994
alacak-borç	66	90-466	994
alacak-borç	66	90-468	994
alacak-borç	66	110-550	994
alacak-borç	67	1-1	994
alacak-borç	67	1-3	994
alacak-borç	67	2-8	994
alacak-borç	67	2-9	994
alacak-borç	67	3-14	994
alacak-borç	67	4-22	994
alacak-borç	67	5-23	994
alacak-borç	67	5-25	994
alacak-borç	67	5-28	994
alacak-borç	67	6-29	994
alacak-borç	67	6-30	994
alacak-borç	67	7-34	994
alacak-borç	67	7-35	994
alacak-borç	67	8-40	994
alacak-borç	67	9-45	994
alacak-borç	67	9-46	994
alacak-borç	67	11-57	994
alacak-borç	67	11-58	994
alacak-borç	67	12-60	994
alacak-borç	67	12-62	994
alacak-borç	67	12-63	994
alacak-borç	67	13-65	994
alacak-borç	67	13-66	994
alacak-borç	67	14-75	994
alacak-borç	67	15-79	994
alacak-borç	67	17-84	994
alacak-borç	67	18-90	994
alacak-borç	67	18-91	994
alacak-borç	67	19-94	994
alacak-borç	67	19-97	994

alacak-borç	67	19-98	994
alacak-borç	67	20-100	994
alacak-borç	67	20-103	994
alacak-borç	67	20-104	994
alacak-borç	67	21-105	994
alacak-borç	67	21-106	994
alacak-borç	67	21-108	994
alacak-borç	67	21-109	994
alacak-borç	67	21-110	994
alacak-borç	67	21-111	994
alacak-borç	67	22-117	994
alacak-borç	67	23-118	994
alacak-borç	67	23-119	994
alacak-borç	67	23-121	994
alacak-borç	67	24-123	994
alacak-borç	67	26-137	994
alacak-borç	67	26-138	994
alacak-borç	67	27-140	994
alacak-borç	67	27-141	994
alacak-borç	67	27-144	994
alacak-borç	67	27-145	994
alacak-borç	67	28-147	994
alacak-borç	67	30-156	994
alacak-borç	67	30-157	994
alacak-borç	67	31-161	994
alacak-borç	67	32-167	994
alacak-borç	67	32-168	994
alacak-borç	67	32-170	994
alacak-borç	67	32-171	994
alacak-borç	67	32-175	994
alacak-borç	67	34-184	994
alacak-borç	67	34-186	994
alacak-borç	67	35-190	994
alacak-borç	67	35-193	994
alacak-borç	67	35-196	994
alacak-borç	67	35-197	994
alacak-borç	67	36-204	994
alacak-borç	67	36-205	994

alacak-borç	67	36-207	994
alacak-borç	67	36-208	994
alacak-borç	67	36-209	994
alacak-borç	67	37-212	994
alacak-borç	67	37-213	994
alacak-borç	67	37-215	994
alacak-borç	67	37-216	994
alacak-borç	67	37-217	994
alacak-borç	67	38-224	994
alacak-borç	67	40-229	994
alacak-borç	67	41-239	994
alacak-borç	67	41-240	994
alacak-borç	67	41-241	994
alacak-borç	67	42-244	994
alacak-borç	67	42-246	994
alacak-borç	67	42-247	994
alacak-borç	67	42-249	994
alacak-borç	67	43-253	994
alacak-borç	67	43-255	994
alacak-borç	67	43-256	994
alacak-borç	60	42-518	995
alacak-borç	64	35-192	995
alacak-borç	64	35-194	995
alacak-borç	64	35-195	995
alacak-borç	64	35-197	995
alacak-borç	64	35-198	995
alacak-borç	64	36-205	995
alacak-borç	64	36-207	995
alacak-borç	64	36-208	995
alacak-borç	64	36-209	995
alacak-borç	64	37-210	995
alacak-borç	64	37-211	995
alacak-borç	64	37-213	995
alacak-borç	64	37-214	995
alacak-borç	64	38-218	995
alacak-borç	64	38-219	995
alacak-borç	64	38-221	995
alacak-borç	64	38-223	995

alacak-borç	64	39-224	995
alacak-borç	64	39-227	995
alacak-borç	64	39-231	995
alacak-borç	64	40-237	995
alacak-borç	64	40-240	995
alacak-borç	64	40-241	995
alacak-borç	64	41-242	995
alacak-borç	64	41-243	995
alacak-borç	64	41-245	995
alacak-borç	64	43-255	995
alacak-borç	64	43-257	995
alacak-borç	64	43-258	995
alacak-borç	64	43-260	995
alacak-borç	64	43-263	995
alacak-borç	64	43-264	995
alacak-borç	64	44-265	995
alacak-borç	64	44-267	995
alacak-borç	64	44-270	995
alacak-borç	64	44-271	995
alacak-borç	64	45-274	995
alacak-borç	64	45-275	995
alacak-borç	64	45-278	995
alacak-borç	64	45-279	995
alacak-borç	64	47-287	995
alacak-borç	64	48-289	995
alacak-borç	64	48-294	995
alacak-borç	64	49-295	995
alacak-borç	64	49-297	995
alacak-borç	64	49-298	995
alacak-borç	64	49-301	995
alacak-borç	64	50-304	995
alacak-borç	64	50-306	995
alacak-borç	64	50-309	995
alacak-borç	64	51-314	995
alacak-borç	64	52-319	995
alacak-borç	64	52-321	995
alacak-borç	64	52-325	995
alacak-borç	64	53-329	995

alacak-borç	64	53-330	995
alacak-borç	64	53-333	995
alacak-borç	64	54-337	995
alacak-borç	64	57-358	995
alacak-borç	64	57-359	995
alacak-borç	64	57-362	995
alacak-borç	64	57-363	995
alacak-borç	64	57-364	995
alacak-borç	64	57-365	995
alacak-borç	64	58-372	995
alacak-borç	64	58-375	995
alacak-borç	64	59-377	995
alacak-borç	64	59-378	995
alacak-borç	64	59-384	995
alacak-borç	64	59-385	995
alacak-borç	64	59-386	995
alacak-borç	64	59-387	995
alacak-borç	64	59-388	995
alacak-borç	64	59-390	995
alacak-borç	64	59-391	995
alacak-borç	64	60-397	995
alacak-borç	64	60-398	995
alacak-borç	64	60-399	995
alacak-borç	64	61-421	995
alacak-borç	64	61-422	995
alacak-borç	64	62-428	995
alacak-borç	64	62-429	995
alacak-borç	64	63-444	995
alacak-borç	64	63-448	995
alacak-borç	64	63-452	995
alacak-borç	64	63-453	995
alacak-borç	64	63-454	995
alacak-borç	64	63-455	995
alacak-borç	64	63-456	995
alacak-borç	64	63-457	995
alacak-borç	64	63-458	995
alacak-borç	64	63-459	995
alacak-borç	64	63-460	995

alacak-borç	64	63-461	995
alacak-borç	64	64-462	995
alacak-borç	64	64-463	995
alacak-borç	64	64-464	995
alacak-borç	64	64-465	995
alacak-borç	64	64-466	995
alacak-borç	64	64-467	995
alacak-borç	64	64-468	995
alacak-borç	64	64-469	995
alacak-borç	64	64-470	995
alacak-borç	64	64-472	995
alacak-borç	64	64-474	995
alacak-borç	64	65-475	995
alacak-borç	64	65-480	995
alacak-borç	64	67-483	995
alacak-borç	64	70-493	995
alacak-borç	64	71-499	995
alacak-borç	64	71-500	995
alacak-borç	65	7-44	995
alacak-borç	65	7-46	995
alacak-borç	65	7-51	995
alacak-borç	65	8-59	995
alacak-borç	65	10-68	995
alacak-borç	65	10-70	995
alacak-borç	65	10-73	995
alacak-borç	65	10-75	995
alacak-borç	65	11-78	995
alacak-borç	65	11-79	995
alacak-borç	65	11-80	995
alacak-borç	65	11-81	995
alacak-borç	65	12-85	995
alacak-borç	65	13-92	995
alacak-borç	65	13-95	995
alacak-borç	65	13-96	995
alacak-borç	65	14-100	995
alacak-borç	65	14-104	995
alacak-borç	65	14-105	995
alacak-borç	65	14-107	995

alacak-borç	65	14-108	995
alacak-borç	65	14-109	995
alacak-borç	65	14-110	995
alacak-borç	65	15-113	995
alacak-borç	65	15-114	995
alacak-borç	65	15-116	995
alacak-borç	65	16-122	995
alacak-borç	65	16-123	995
alacak-borç	65	16-124	995
alacak-borç	65	16-125	995
alacak-borç	65	16-126	995
alacak-borç	65	17-130	995
alacak-borç	65	17-131	995
alacak-borç	65	17-132	995
alacak-borç	65	17-133	995
alacak-borç	65	17-135	995
alacak-borç	65	18-137	995
alacak-borç	65	18-143	995
alacak-borç	66	91-473	995
alacak-borç	66	92-475	995
alacak-borç	66	92-476	995
alacak-borç	66	93-480	995
alacak-borç	66	93-481	995
alacak-borç	66	93-482	995
alacak-borç	66	93-483	995
alacak-borç	66	94-487	995
alacak-borç	66	96-496	995
alacak-borç	66	96-502	995
alacak-borç	66	97-505	995
alacak-borç	66	98-511	995
alacak-borç	66	99-514	995
alacak-borç	66	101-522	995
alacak-borç	66	102-529	995
alacak-borç	66	103-530	995
alacak-borç	66	103-531	995
alacak-borç	67	44-259	995
alacak-borç	67	45-262	995
alacak-borç	67	46-268	995

alacak-borç	67	46-271	995
alacak-borç	67	46-272	995
alacak-borç	67	46-273	995
alacak-borç	67	46-274	995
alacak-borç	67	46-277	995
alacak-borç	67	47-286	995
alacak-borç	67	49-294	995
alacak-borç	67	49-295	995
alacak-borç	67	49-298	995
alacak-borç	67	49-299	995
alacak-borç	67	49-300	995
alacak-borç	67	49-302	995
alacak-borç	67	51-312	995
alacak-borç	67	51-313	995
alacak-borç	67	51-315	995
alacak-borç	67	51-316	995
alacak-borç	67	52-321	995
alacak-borç	67	53-325	995
alacak-borç	67	53-326	995
alacak-borç	67	53-329	995
alacak-borç	67	53-331	995
alacak-borç	67	56-346	995
alacak-borç	67	58-355	995
alacak-borç	67	59-366	995
alacak-borç	67	60-370	995
alacak-borç	67	60-372	995
alacak-borç	67	60-373	995
alacak-borç	67	60-374	995
alacak-borç	67	60-375	995
alacak-borç	67	60-377	995
alacak-borç	67	61-382	995
alacak-borç	67	61-383	995
alacak-borç	67	61-386	995
alacak-borç	67	61-387	995
alacak-borç	67	61-388	995
alacak-borç	67	62-393	995
alacak-borç	67	62-398	995
alacak-borç	67	63-402	995

alacak-borç	67	63-406	995
alacak-borç	67	64-423	995
alacak-borç	67	64-424	995
alacak-borç	67	64-425	995
alacak-borç	67	64-426	995
alacak-borç	67	64-427	995
alacak-borç	67	65-428	995
alacak-borç	67	65-429	995
alacak-borç	67	65-432	995
alacak-borç	67	65-434	995
alacak-borç	67	65-435	995
alacak-borç	67	65-436	995
alacak-borç	67	65-438	995
alacak-borç	67	66-440	995
alacak-borç	67	66-445	995
alacak-borç	67	66-446	995
alacak-borç	67	66-447	995
alacak-borç	67	67-452	995
alacak-borç	67	67-455	995
alacak-borç	67	68-456	995
alacak-borç	67	69-473	995
alacak-borç	67	70-479	995
alacak-borç	67	70-483	995
alacak-borç	67	70-485	995
alacak-borç	67	70-486	995
alacak-borç	67	71-493	995
alacak-borç	67	71-495	995
alacak-borç	67	73-510	995
alacak-borç	67	73-511	995
alacak-borç	67	73-521	995
alacak-borç	67	74-526	995
alacak-borç	67	74-527	995
alacak-borç	67	78-547	995
alacak-borç	67	78-550	995
alacak-borç	67	79-554	995
alacak-borç	67	79-556	995
alacak-borç	67	80-558	995
alacak-borç	67	80-559	995

alacak-borç	67	80-560	995
alacak-borç	67	81-563	995

Alım- Satım Konulu Hücetlerin Yıllara göre dağılımı:

konu	defter no	varak hüküm	tarikh
alım-satım	58	5-16	981
alım-satım	58	5-18	981
alım-satım	58	5-19	981
alım-satım	58	6-24	981
alım-satım	58	11-36	981
alım-satım	58	13/43	981
alım-satım	58	13/44	981
alım-satım	60	1-2	984
alım-satım	58	13/45	988
alım-satım	58	13/46	988
alım-satım	58	13/49	988
alım-satım	58	14/50	988
alım-satım	58	14/54	989
alım-satım	58	14/55	989
alım-satım	58	14/56	989
alım-satım	58	15/57	989
alım-satım	58	15/58	989
alım-satım	58	16/68	989
alım-satım	58	16/70	989
alım-satım	58	17/71	989
alım-satım	58	17/72	989
alım-satım	58	17/73	989
alım-satım	58	17/74	989
alım-satım	58	18/79	989
alım-satım	58	18/81	989
alım-satım	58	18/88	989
alım-satım	58	19/89	989
alım-satım	58	19/91	989
alım-satım	58	19/92	989
alım-satım	58	19/94	989
alım-satım	58	20/102	989
alım-satım	58	21/109	989

alım-satım	58	21/110	989
alım-satım	58	22/113	989
alım-satım	58	22/114	989
alım-satım	58	22/115	989
alım-satım	58	22/117	989
alım-satım	58	23/118	989
alım-satım	58	23/122	989
alım-satım	58	23/123	989
alım-satım	58	23/124	989
alım-satım	58	24/126	989
alım-satım	58	24/129	989
alım-satım	58	25/136	989
alım-satım	58	25/137	989
alım-satım	58	25/138	989
alım-satım	58	26/140	989
alım-satım	58	26/141	989
alım-satım	58	26/144	989
alım-satım	58	26/146	989
alım-satım	58	26/147	989
alım-satım	58	27/152	989
alım-satım	58	27/153	989
alım-satım	58	28/159	989
alım-satım	58	28/161	989
alım-satım	58	28/164	989
alım-satım	58	29/166	989
alım-satım	58	29/168	989
alım-satım	58	29/171	989
alım-satım	58	91-603	989
alım-satım	58	92-613	989
alım-satım	58	30/174	990
alım-satım	58	30/178	990
alım-satım	58	30/179	990
alım-satım	58	31/182	990
alım-satım	58	31/185	990
alım-satım	58	31/186	990
alım-satım	58	32/187	990
alım-satım	58	32/189	990
alım-satım	58	32/192	990

alım-satım	58	32/193	990
alım-satım	58	32/194	990
alım-satım	58	33/197	990
alım-satım	58	33/198	990
alım-satım	58	33/199	990
alım-satım	58	33/200	990
alım-satım	58	34/203	990
alım-satım	58	34/205	990
alım-satım	58	34/207	990
alım-satım	58	35/209	990
alım-satım	58	35/213	990
alım-satım	58	35/215	990
alım-satım	58	36/220	990
alım-satım	58	37/224	990
alım-satım	58	37/225	990
alım-satım	58	37/228	990
alım-satım	58	37/230	990
alım-satım	58	37/231	990
alım-satım	58	38/232	990
alım-satım	58	38/233	990
alım-satım	58	39/241	990
alım-satım	58	40/248	990
alım-satım	58	40/249	990
alım-satım	58	41/251	990
alım-satım	58	41/256	990
alım-satım	58	41/257	990
alım-satım	58	42/259	990
alım-satım	58	42/260	990
alım-satım	58	42/261	990
alım-satım	58	42/262	990
alım-satım	58	43/266	990
alım-satım	58	43/267	990
alım-satım	58	43/268	990
alım-satım	58	44/274	990
alım-satım	58	44/275	990
alım-satım	58	44/277	990
alım-satım	58	44/278	990
alım-satım	58	45/281	990

alım-satım	58	45/282	990
alım-satım	58	45/286	990
alım-satım	58	46/290	990
alım-satım	58	46/291	990
alım-satım	58	46/292	990
alım-satım	58	46/293	990
alım-satım	58	47/299	990
alım-satım	58	48/306	991
alım-satım	58	48/307	991
alım-satım	58	49/321	991
alım-satım	58	50/326	991
alım-satım	58	50/328	991
alım-satım	58	50/330	991
alım-satım	58	51/339	991
alım-satım	58	51/341	991
alım-satım	58	54/356	991
alım-satım	58	55/359	991
alım-satım	58	55/360	991
alım-satım	58	56/366	991
alım-satım	58	56/369	991
alım-satım	58	58/386	991
alım-satım	58	59/394	991
alım-satım	58	60/397	991
alım-satım	58	60/400	991
alım-satım	58	61/402	991
alım-satım	58	61/404	991
alım-satım	58	61/407	991
alım-satım	58	62/417	991
alım-satım	58	65/437	991
alım-satım	58	66/442	991
alım-satım	58	66/443	991
alım-satım	58	67/444	991
alım-satım	58	67/445	991
alım-satım	59	3-1	991
alım-satım	59	3-2	991
alım-satım	59	5-15	991
alım-satım	59	5-21	991
alım-satım	59	6-27	991

alım-satım	59	6-28	991
alım-satım	59	7-29	991
alım-satım	59	7-35	991
alım-satım	59	8-50	991
alım-satım	59	10-66	991
alım-satım	59	10-69	991
alım-satım	59	10-70	991
alım-satım	59	11-78	991
alım-satım	59	11-82	991
alım-satım	59	12-86	991
alım-satım	59	13-92	991
alım-satım	59	13-95	991
alım-satım	59	14-102	991
alım-satım	59	14-105	991
alım-satım	59	15-106	991
alım-satım	59	16-116	991
alım-satım	59	16-117	991
alım-satım	59	16-120	991
alım-satım	59	19-141	991
alım-satım	59	20-142	991
alım-satım	59	20-143	991
alım-satım	59	20-146	991
alım-satım	59	21-154	991
alım-satım	59	21-155	991
alım-satım	59	21-156	991
alım-satım	59	22-157	991
alım-satım	59	23-169	991
alım-satım	59	24-172	991
alım-satım	59	24-174	991
alım-satım	61	2-16	991
alım-satım	61	3-24	991
alım-satım	61	4-25	991
alım-satım	61	4-28	991
alım-satım	61	6-49	991
alım-satım	61	6-51	991
alım-satım	61	6-55	991
alım-satım	61	7-59	991
alım-satım	61	7-66	991

alım-satım	61	8-71	991
alım-satım	61	8-77	991
alım-satım	61	12-81	991
alım-satım	61	12-85	991
alım-satım	61	12-86	991
alım-satım	61	9-98	991
alım-satım	61	10-101	991
alım-satım	61	10-103	991
alım-satım	61	10-104	991
alım-satım	61	10-105	991
alım-satım	61	10-106	991
alım-satım	61	11-109	991
alım-satım	61	11-111	991
alım-satım	61	11-119	991
alım-satım	61	11-120	991
alım-satım	61	13-121	991
alım-satım	61	13-125	991
alım-satım	61	13-126	991
alım-satım	61	14-131	991
alım-satım	61	14-133	991
alım-satım	61	14-136	991
alım-satım	61	15-147	991
alım-satım	61	16-154	991
alım-satım	61	16-155	991
alım-satım	61	16-158	991
alım-satım	61	16-159	991
alım-satım	61	17-162	991
alım-satım	61	17-164	991
alım-satım	61	17-165	991
alım-satım	61	18-171	991
alım-satım	61	18-177	991
alım-satım	61	18-178	991
alım-satım	61	19-179	991
alım-satım	61	20-189	991
alım-satım	61	20-190	991
alım-satım	61	20-191	991
alım-satım	61	20-192	991
alım-satım	61	21-198	991

alım-satım	61	21-200	991
alım-satım	61	21-202	991
alım-satım	61	22-206	991
alım-satım	61	22-211	991
alım-satım	61	23-212	991
alım-satım	61	23-214	991
alım-satım	61	24-225	991
alım-satım	61	24-231	991
alım-satım	61	25-234	991
alım-satım	61	25-235	991
alım-satım	61	25-238	991
alım-satım	61	26-242	991
alım-satım	61	26-244	991
alım-satım	61	27-250	991
alım-satım	61	28-260	991
alım-satım	61	28-262	991
alım-satım	61	31-284	991
alım-satım	61	31-287	991
alım-satım	61	32-289	991
alım-satım	61	32-293	991
alım-satım	61	32-294	991
alım-satım	61	32-295	991
alım-satım	61	33-298	991
alım-satım	61	33-299	991
alım-satım	61	33-303	991
alım-satım	61	34-304	991
alım-satım	61	34-305	991
alım-satım	61	34-306	991
alım-satım	61	34-307	991
alım-satım	61	34-310	991
alım-satım	61	34-314	991
alım-satım	61	35-321	991
alım-satım	61	35-322	991
alım-satım	61	36-325	991
alım-satım	61	36-326	991
alım-satım	61	37-337	991
alım-satım	61	37-338	991
alım-satım	61	37-339	991

alım-satım	61	38-343	991
alım-satım	61	40-360	991
alım-satım	61	47-397	991
alım-satım	61	50-416	991
alım-satım	61	51-423	991
alım-satım	61	51-428	991
alım-satım	61	51-430	991
alım-satım	61	53-442	991
alım-satım	61	54-450	991
alım-satım	61	55-454	991
alım-satım	61	55-458	991
alım-satım	61	57-467	991
alım-satım	61	57-469	991
alım-satım	61	59-484	991
alım-satım	61	59-488	991
alım-satım	61	61-502	991
alım-satım	61	61-503	991
alım-satım	61	61-504	991
alım-satım	61	62-507	991
alım-satım	61	63-521	991
alım-satım	61	63-522	991
alım-satım	61	66-545	991
alım-satım	61	66-547	991
alım-satım	61	66-548	991
alım-satım	61	67-549	991
alım-satım	61	67-552	991
alım-satım	61	67-553	991
alım-satım	61	69-563	991
alım-satım	61	71-582	991
alım-satım	61	72-588	991
alım-satım	61	77-625	991
alım-satım	61	78-633	991
alım-satım	61	78-634	991
alım-satım	61	79-641	991
alım-satım	61	80-642	991
alım-satım	61	81-649	991
alım-satım	61	81-650	991
alım-satım	61	81-652	991

alım-satım	61	83-658	991
alım-satım	61	84-664	991
alım-satım	61	84-665	991
alım-satım	61	85-677	991
alım-satım	61	86-682	991
alım-satım	61	87-688	991
alım-satım	61	89-705	991
alım-satım	61	90-715	991
alım-satım	61	91-716	991
alım-satım	58	67/447	992
alım-satım	58	67/448	992
alım-satım	58	68/451	992
alım-satım	58	68/452	992
alım-satım	58	68/453	992
alım-satım	58	70/461	992
alım-satım	58	72/470	992
alım-satım	58	73/473	992
alım-satım	58	73/474	992
alım-satım	58	73/476	992
alım-satım	58	73/477	992
alım-satım	58	74/479	992
alım-satım	58	74/480	992
alım-satım	58	76/495	992
alım-satım	58	76/496	992
alım-satım	58	79/515	992
alım-satım	58	80/518	992
alım-satım	58	80/523	992
alım-satım	59	24-175	992
alım-satım	59	24-176	992
alım-satım	59	25-178	992
alım-satım	59	25-179	992
alım-satım	59	25-180	992
alım-satım	59	27-193	992
alım-satım	59	27-194	992
alım-satım	59	27-195	992
alım-satım	59	28-200	992
alım-satım	59	28-201	992
alım-satım	59	28-205	992

alım-satım	59	29-210	992
alım-satım	59	29-211	992
alım-satım	59	29-212	992
alım-satım	59	30-214	992
alım-satım	59	30-215	992
alım-satım	59	30-217	992
alım-satım	59	31-219	992
alım-satım	59	31-220	992
alım-satım	59	31-221	992
alım-satım	59	31-223	992
alım-satım	59	33-233	992
alım-satım	59	33-234	992
alım-satım	59	35-251	992
alım-satım	59	36-253	992
alım-satım	59	36-255	992
alım-satım	59	39-270	992
alım-satım	59	39-274	992
alım-satım	59	40-278	992
alım-satım	59	40-279	992
alım-satım	59	40-280	992
alım-satım	59	41-291	992
alım-satım	59	42-298	992
alım-satım	59	42-300	992
alım-satım	59	43-302	992
alım-satım	59	43-303	992
alım-satım	59	45-319	992
alım-satım	59	45-323	992
alım-satım	59	45-324	992
alım-satım	59	45-325	992
alım-satım	59	47-340	992
alım-satım	59	50-355	992
alım-satım	59	51-356	992
alım-satım	59	51-357	992
alım-satım	59	51-358	992
alım-satım	59	53-373	992
alım-satım	59	54-376	992
alım-satım	59	56-385	992
alım-satım	59	57-386	992

alım-satım	59	58-395	992
alım-satım	59	60-401	992
alım-satım	59	60-402	992
alım-satım	59	60-404	992
alım-satım	59	62-415	992
alım-satım	59	62-416	992
alım-satım	59	64-429	992
alım-satım	59	64-430	992
alım-satım	59	65-431	992
alım-satım	59	66-441	992
alım-satım	59	66-443	992
alım-satım	59	67-444	992
alım-satım	59	68-450	992
alım-satım	59	69-457	992
alım-satım	61	91-722	992
alım-satım	61	93-733	992
alım-satım	61	93-737	992
alım-satım	61	94-746	992
alım-satım	61	95-752	992
alım-satım	61	95-753	992
alım-satım	61	96-757	992
alım-satım	61	96-758	992
alım-satım	61	96-759	992
alım-satım	61	96-760	992
alım-satım	61	96-761	992
alım-satım	61	97-769	992
alım-satım	61	98-778	992
alım-satım	61	98-779	992
alım-satım	61	99-790	992
alım-satım	61	99-792	992
alım-satım	61	99-795	992
alım-satım	61	99-798	992
alım-satım	61	100-808	992
alım-satım	61	101-810	992
alım-satım	61	101-811	992
alım-satım	61	101-812	992
alım-satım	61	101-815	992
alım-satım	61	101-817	992

alım-satım	61	101-818	992
alım-satım	61	101-820	992
alım-satım	61	101-822	992
alım-satım	61	102-827	992
alım-satım	61	102-833	992
alım-satım	61	102-834	992
alım-satım	61	102-835	992
alım-satım	61	103-845	992
alım-satım	61	104-848	992
alım-satım	61	104-850	992
alım-satım	61	104-851	992
alım-satım	61	104-852	992
alım-satım	61	104-855	992
alım-satım	61	105-859	992
alım-satım	61	105-863	992
alım-satım	61	105-867	992
alım-satım	61	107-879	992
alım-satım	61	107-883	992
alım-satım	61	108-889	992
alım-satım	61	108-891	992
alım-satım	61	108-894	992
alım-satım	61	108-896	992
alım-satım	61	109-902	992
alım-satım	61	109-904	992
alım-satım	61	109-905	992
alım-satım	61	111-925	992
alım-satım	61	112-926	992
alım-satım	61	114-948	992
alım-satım	61	115-952	992
alım-satım	61	115-953	992
alım-satım	61	115-955	992
alım-satım	61	115-957	992
alım-satım	61	116-963	992
alım-satım	61	117-974	992
alım-satım	61	117-975	992
alım-satım	61	117-977	992
alım-satım	61	118-980	992
alım-satım	61	118-982	992

alım-satım	61	118-983	992
alım-satım	61	118-984	992
alım-satım	61	118-985	992
alım-satım	61	118-986	992
alım-satım	61	118-987	992
alım-satım	61	120-1002	992
alım-satım	61	120-1008	992
alım-satım	61	120-1009	992
alım-satım	61	121-1013	992
alım-satım	61	121-1014	992
alım-satım	61	122-1027	992
alım-satım	61	122-1032	992
alım-satım	61	122-1033	992
alım-satım	61	122-1035	992
alım-satım	61	123-1036	992
alım-satım	61	123-1041	992
alım-satım	61	123-1042	992
alım-satım	61	124-1047	992
alım-satım	61	124-1054	992
alım-satım	61	125-1059	992
alım-satım	61	125-1060	992
alım-satım	61	126-1072	992
alım-satım	61	126-1073	992
alım-satım	61	126-1074	992
alım-satım	61	128-1088	992
alım-satım	61	128-1089	992
alım-satım	61	128-1090	992
alım-satım	61	129-1092	992
alım-satım	61	129-1093	992
alım-satım	61	129-1095	992
alım-satım	61	130-1101	992
alım-satım	61	130-1102	992
alım-satım	61	130-1105	992
alım-satım	61	130-1106	992
alım-satım	61	130-1107	992
alım-satım	61	131-1113	992
alım-satım	61	132-1118	992
alım-satım	61	133-1134	992

alım-satım	61	133-1135	992
alım-satım	61	133-1137	992
alım-satım	61	133-1138	992
alım-satım	61	134-1156	992
alım-satım	61	135-1160	992
alım-satım	61	135-1166	992
alım-satım	61	135-1168	992
alım-satım	61	136-1170	992
alım-satım	61	136-1171	992
alım-satım	61	136-1175	992
alım-satım	61	136-1176	992
alım-satım	61	137-1181	992
alım-satım	61	137-1186	992
alım-satım	61	138-1191	992
alım-satım	61	138-1197	992
alım-satım	61	138-1198	992
alım-satım	61	138-1199	992
alım-satım	61	139-1207	992
alım-satım	61	139-1208	992
alım-satım	61	139-1209	992
alım-satım	61	140-1216	992
alım-satım	61	140-1221	992
alım-satım	61	140-1226	992
alım-satım	61	141-1234	992
alım-satım	61	141-1235	992
alım-satım	61	141-1236	992
alım-satım	61	141-1238	992
alım-satım	61	143-1261	992
alım-satım	61	144-1263	992
alım-satım	61	144-1264	992
alım-satım	61	144-1266	992
alım-satım	61	145-1274	992
alım-satım	61	145-1276	992
alım-satım	61	146-1289	992
alım-satım	61	147-1298	992
alım-satım	61	148-1303	992
alım-satım	61	148-1307	992
alım-satım	61	148-1316	992

alım-satım	61	149-1318	992
alım-satım	61	149-1321	992
alım-satım	61	149-1323	992
alım-satım	61	149-1325	992
alım-satım	61	150-1331	992
alım-satım	61	151-1338	992
alım-satım	61	151-1339	992
alım-satım	61	151-1340	992
alım-satım	61	151-1341	992
alım-satım	61	151-1342	992
alım-satım	61	151-1343	992
alım-satım	61	151-1344	992
alım-satım	61	151-1345	992
alım-satım	61	151-1346	992
alım-satım	61	153-1361	992
alım-satım	61	153-1365	992
alım-satım	61	153-1366	992
alım-satım	61	154-1372	992
alım-satım	61	154-1373	992
alım-satım	61	154-1376	992
alım-satım	61	154-1377	992
alım-satım	61	154-1378	992
alım-satım	61	155-1382	992
alım-satım	61	155-1383	992
alım-satım	61	155-1385	992
alım-satım	61	156-1393	992
alım-satım	61	156-1394	992
alım-satım	61	156-1395	992
alım-satım	61	156-1398	992
alım-satım	61	156-1399	992
alım-satım	61	157-1403	992
alım-satım	61	157-1405	992
alım-satım	61	157-1406	992
alım-satım	61	158-1410	992
alım-satım	61	158-1412	992
alım-satım	61	158-1418	992
alım-satım	61	159-1420	992
alım-satım	61	159-1421	992

alım-satım	61	159-1423	992
alım-satım	61	160-1427	992
alım-satım	61	160-1428	992
alım-satım	61	160-1439	992
alım-satım	61	160-1441	992
alım-satım	61	160-1442	992
alım-satım	61	161-1445	992
alım-satım	61	161-1455	992
alım-satım	61	161-1456	992
alım-satım	61	162-1461	992
alım-satım	61	162-1466	992
alım-satım	61	162-1467	992
alım-satım	61	163-1476	992
alım-satım	61	163-1477	992
alım-satım	61	163-1478	992
alım-satım	61	163-1479	992
alım-satım	61	163-1480	992
alım-satım	61	164-1485	992
alım-satım	61	165-1490	992
alım-satım	61	165-1492	992
alım-satım	61	165-1494	992
alım-satım	61	165-1497	992
alım-satım	61	166-1499	992
alım-satım	61	166-1502	992
alım-satım	61	166-1504	992
alım-satım	61	167-1509	992
alım-satım	61	167-1511	992
alım-satım	61	167-1512	992
alım-satım	61	168-1517	992
alım-satım	61	168-1519	992
alım-satım	61	168-1520	992
alım-satım	61	169-1527	992
alım-satım	61	169-1528	992
alım-satım	61	169-1530	992
alım-satım	61	170-1534	992
alım-satım	61	170-1537	992
alım-satım	61	170-1539	992
alım-satım	61	170-1540	992

alım-satım	61	171-1547	992
alım-satım	61	171-1548	992
alım-satım	61	172-1556	992
alım-satım	61	172-1557	992
alım-satım	61	172-1559	992
alım-satım	61	172-1561	992
alım-satım	61	173-1568	992
alım-satım	61	173-1570	992
alım-satım	61	173-1571	992
alım-satım	61	174-1577	992
alım-satım	61	174-1579	992
alım-satım	61	174-1580	992
alım-satım	61	175-1582	992
alım-satım	61	175-1583	992
alım-satım	61	175-1584	992
alım-satım	61	175-1586	992
alım-satım	61	176-1591	992
alım-satım	61	177-1606	992
alım-satım	61	177-1607	992
alım-satım	61	178-1613	992
alım-satım	61	180-1633	992
alım-satım	61	181-1640	992
alım-satım	61	181-1641	992
alım-satım	61	181-1642	992
alım-satım	61	181-1643	992
alım-satım	61	181-1644	992
alım-satım	61	181-1645	992
alım-satım	61	182-1647	992
alım-satım	61	182-1649	992
alım-satım	61	182-1653	992
alım-satım	61	183-1657	992
alım-satım	61	184-1666	992
alım-satım	61	184-1667	992
alım-satım	61	184-1671	992
alım-satım	61	185-1676	992
alım-satım	61	185-1682	992
alım-satım	61	185-1683	992
alım-satım	61	186-1696	992

alım-satım	61	186-1700	992
alım-satım	61	187-1712	992
alım-satım	61	187-1713	992
alım-satım	61	188-1717	992
alım-satım	61	188-1718	992
alım-satım	61	193-1737	992
alım-satım	61	193-1738	992
alım-satım	61	194-1743	992
alım-satım	61	194-1746	992
alım-satım	61	194-1750	992
alım-satım	61	195-1753	992
alım-satım	61	196-1765	992
alım-satım	61	196-1767	992
alım-satım	61	196-1769	992
alım-satım	61	196-1772	992
alım-satım	61	197-1774	992
alım-satım	61	197-1779	992
alım-satım	61	197-1780	992
alım-satım	61	197-1783	992
alım-satım	61	197-1784	992
alım-satım	61	197-1785	992
alım-satım	61	198-1789	992
alım-satım	61	198-1797	992
alım-satım	61	199-1799	992
alım-satım	61	199-1801	992
alım-satım	61	199-1802	992
alım-satım	61	199-1803	992
alım-satım	61	199-1804	992
alım-satım	61	200-1815	992
alım-satım	61	201-1831	992
alım-satım	61	201-1835	992
alım-satım	61	201-1836	992
alım-satım	61	201-1837	992
alım-satım	61	202-1847	992
alım-satım	61	203-1849	992
alım-satım	61	203-1850	992
alım-satım	61	203-1854	992
alım-satım	61	203-1858	992

alım-satım	61	203-1859	992
alım-satım	61	204-1860	992
alım-satım	61	204-1861	992
alım-satım	61	204-1864	992
alım-satım	61	204-1866	992
alım-satım	61	205-1872	992
alım-satım	61	205-1873	992
alım-satım	61	205-1874	992
alım-satım	61	206-1884	992
alım-satım	61	207-1890	992
alım-satım	61	207-1896	992
alım-satım	61	207-1897	992
alım-satım	61	209-1907	992
alım-satım	61	212-1919	992
alım-satım	61	212-1922	992
alım-satım	61	212-1923	992
alım-satım	61	213-1924	992
alım-satım	61	213-1925	992
alım-satım	61	213-1926	992
alım-satım	61	213-1927	992
alım-satım	61	213-1928	992
alım-satım	61	214-1934	992
alım-satım	61	214-1938	992
alım-satım	61	215-1948	992
alım-satım	61	215-1952	992
alım-satım	61	216-1956	992
alım-satım	61	217-1965	992
alım-satım	61	217-1966	992
alım-satım	61	217-1967	992
alım-satım	61	217-1968	992
alım-satım	61	218-1971	992
alım-satım	61	218-1976	992
alım-satım	61	218-1979	992
alım-satım	61	218-1980	992
alım-satım	61	219-1981	992
alım-satım	61	219-1982	992
alım-satım	61	219-1983	992
alım-satım	61	219-1984	992

alım-satım	61	220-1998	992
alım-satım	61	221-2005	992
alım-satım	61	221-2008	992
alım-satım	61	221-2009	992
alım-satım	61	221-2011	992
alım-satım	61	222-2012	992
alım-satım	61	222-2013	992
alım-satım	61	222-2017	992
alım-satım	61	223-2018	992
alım-satım	61	223-2026	992
alım-satım	61	224-2027	992
alım-satım	61	224-2030	992
alım-satım	61	225-2034	992
alım-satım	61	225-2035	992
alım-satım	61	227-2048	992
alım-satım	61	227-2049	992
alım-satım	61	227-2050	992
alım-satım	61	227-2051	992
alım-satım	61	227-2052	992
alım-satım	61	229-2065	992
alım-satım	61	229-2068	992
alım-satım	61	229-2070	992
alım-satım	61	231-2083	992
alım-satım	61	231-2084	992
alım-satım	61	232-2089	992
alım-satım	61	232-2092	992
alım-satım	61	233-2095	992
alım-satım	61	233-2099	992
alım-satım	61	234-2105	992
alım-satım	61	235-2115	992
alım-satım	61	235-2117	992
alım-satım	61	235-2118	992
alım-satım	61	235-2119	992
alım-satım	61	236-2127	992
alım-satım	61	237-2134	992
alım-satım	61	238-2143	992
alım-satım	61	238-2148	992
alım-satım	61	239-2149	992

alım-satım	61	239-2150	992
alım-satım	61	240-2163	992
alım-satım	61	240-2165	992
alım-satım	61	240-2166	992
alım-satım	61	244-2188	992
alım-satım	61	245-2203	992
alım-satım	58	81/532	993
alım-satım	58	82/537	993
alım-satım	58	83/543	993
alım-satım	58	83/550	993
alım-satım	58	84/554	993
alım-satım	58	84/555	993
alım-satım	58	85/567	993
alım-satım	58	87/575	993
alım-satım	58	87-577	993
alım-satım	58	87-579	993
alım-satım	58	88-582	993
alım-satım	58	88-585	993
alım-satım	58	88-588	993
alım-satım	58	89-589	993
alım-satım	58	89-594	993
alım-satım	58	90-595	993
alım-satım	58	90-597	993
alım-satım	59	73-471	993
alım-satım	59	74-474	993
alım-satım	62	2-17	993
alım-satım	62	2-19	993
alım-satım	62	3-28	993
alım-satım	62	3-30	993
alım-satım	62	4-36	993
alım-satım	62	5-42	993
alım-satım	62	7-65	993
alım-satım	62	8-73	993
alım-satım	62	10-87	993
alım-satım	62	11-92	993
alım-satım	62	14-117	993
alım-satım	62	14-118	993
alım-satım	62	16-139	993

alım-satım	62	16-140	993
alım-satım	62	16-142	993
alım-satım	62	17-152	993
alım-satım	62	18-154	993
alım-satım	62	18-155	993
alım-satım	62	18-157	993
alım-satım	62	18-158	993
alım-satım	62	19-163	993
alım-satım	62	19-170	993
alım-satım	62	20-180	993
alım-satım	62	21-191	993
alım-satım	62	23-206	993
alım-satım	62	23-207	993
alım-satım	62	23-209	993
alım-satım	62	25-224	993
alım-satım	62	25-227	993
alım-satım	62	26-232	993
alım-satım	62	26-233	993
alım-satım	62	27-240	993
alım-satım	62	27-241	993
alım-satım	62	28-252	993
alım-satım	62	29-260	993
alım-satım	62	30-268	993
alım-satım	62	31-269	993
alım-satım	62	31-270	993
alım-satım	62	31-272	993
alım-satım	62	31-273	993
alım-satım	62	31-274	993
alım-satım	62	32-275	993
alım-satım	62	32-279	993
alım-satım	62	33-281	993
alım-satım	62	33-285	993
alım-satım	62	34-293	993
alım-satım	62	37-314	993
alım-satım	62	38-321	993
alım-satım	62	38-322	993
alım-satım	62	38-323	993
alım-satım	62	40-334	993

alım-satım	62	41-336	993
alım-satım	62	42-344	993
alım-satım	62	42-347	993
alım-satım	62	43-349	993
alım-satım	62	43-350	993
alım-satım	62	43-359	993
alım-satım	62	44-362	993
alım-satım	62	45-371	993
alım-satım	62	45-373	993
alım-satım	62	47-382	993
alım-satım	62	47-391	993
alım-satım	62	49-407	993
alım-satım	62	50-408	993
alım-satım	62	50-416	993
alım-satım	62	52-429	993
alım-satım	62	53-436	993
alım-satım	62	54-441	993
alım-satım	62	55-450	993
alım-satım	62	55-452	993
alım-satım	62	56-463	993
alım-satım	62	56-464	993
alım-satım	62	57-471	993
alım-satım	62	57-474	993
alım-satım	62	58-477	993
alım-satım	61	246-2208	994
alım-satım	61	246-2209	994
alım-satım	61	247-2214	994
alım-satım	61	247-2217	994
alım-satım	61	248-2224	994
alım-satım	61	250-2239	994
alım-satım	61	252-2250	994
alım-satım	61	252-2254	994
alım-satım	61	252-2255	994
alım-satım	61	253-2267	994
alım-satım	61	254-2275	994
alım-satım	61	254-2281	994
alım-satım	61	254-2283	994
alım-satım	61	255-2284	994

alım-satım	61	255-2285	994
alım-satım	61	255-2291	994
alım-satım	61	257-2313	994
alım-satım	61	258-2314	994
alım-satım	61	258-2316	994
alım-satım	61	258-2320	994
alım-satım	61	258-2321	994
alım-satım	61	258-2324	994
alım-satım	61	261-2343	994
alım-satım	61	261-2346	994
alım-satım	61	263-2356	994
alım-satım	61	263-2357	994
alım-satım	61	263-2359	994
alım-satım	61	264-2369	994
alım-satım	61	264-2373	994
alım-satım	61	265-2381	994
alım-satım	61	266-2386	994
alım-satım	61	266-2390	994
alım-satım	61	266-2394	994
alım-satım	61	267-2396	994
alım-satım	61	268-2407	994
alım-satım	61	268-2412	994
alım-satım	61	269-2423	994
alım-satım	61	269-2425	994
alım-satım	61	270-2427	994
alım-satım	61	270-2429	994
alım-satım	61	270-2432	994
alım-satım	61	270-2433	994
alım-satım	61	270-2435	994
alım-satım	61	271-2443	994
alım-satım	61	273-2454	994
alım-satım	61	274-2471	994
alım-satım	61	275-2475	994
alım-satım	61	275-2476	994
alım-satım	61	275-2477	994
alım-satım	61	276-2485	994
alım-satım	61	277-2499	994
alım-satım	61	278-2506	994

alım-satım	61	279-2510	994
alım-satım	61	279-2512	994
alım-satım	61	280-2519	994
alım-satım	61	280-2520	994
alım-satım	61	280-2522	994
alım-satım	61	282-2532	994
alım-satım	61	283-2539	994
alım-satım	61	283-2541	994
alım-satım	61	284-2544	994
alım-satım	61	284-2547	994
alım-satım	61	285-2551	994
alım-satım	61	285-2554	994
alım-satım	61	286-2561	994
alım-satım	61	286-2564	994
alım-satım	61	286-2566	994
alım-satım	61	288-2577	994
alım-satım	61	291-2605	994
alım-satım	61	291-2606	994
alım-satım	61	293-2624	994
alım-satım	61	293-2625	994
alım-satım	61	294-2639	994
alım-satım	61	295-2644	994
alım-satım	61	295-2645	994
alım-satım	61	295-2647	994
alım-satım	61	295-2649	994
alım-satım	61	296-2651	994
alım-satım	61	296-2656	994
alım-satım	61	296-2659	994
alım-satım	61	297-2662	994
alım-satım	61	297-2666	994
alım-satım	61	297-2667	994
alım-satım	61	298-2670	994
alım-satım	61	298-2672	994
alım-satım	61	298-2674	994
alım-satım	61	298-2677	994
alım-satım	61	299-2686	994
alım-satım	61	300-2694	994
alım-satım	61	301-2702	994

alım-satım	61	301-2704	994
alım-satım	61	301-2705	994
alım-satım	61	301-2707	994
alım-satım	61	302-2717	994
alım-satım	61	303-2723	994
alım-satım	61	303-2724	994
alım-satım	61	304-2730	994
alım-satım	61	304-2731	994
alım-satım	61	304-2733	994
alım-satım	61	304-2734	994
alım-satım	61	305-2737	994
alım-satım	61	305-2739	994
alım-satım	61	305-2741	994
alım-satım	61	306-2743	994
alım-satım	61	307-2746	994
alım-satım	62	64-508	994
alım-satım	62	67-522	994
alım-satım	62	69-536	994
alım-satım	62	69-539	994
alım-satım	62	69-540	994
alım-satım	62	70-550	994
alım-satım	62	71-559	994
alım-satım	62	72-563	994
alım-satım	62	73-572	994
alım-satım	62	75-582	994
alım-satım	62	75-585	994
alım-satım	62	75-588	994
alım-satım	62	76-591	994
alım-satım	62	76-593	994
alım-satım	62	78-614	994
alım-satım	62	78-615	994
alım-satım	62	79-618	994
alım-satım	62	83-646	994
alım-satım	62	83-647	994
alım-satım	62	83-648	994
alım-satım	62	85-658	994
alım-satım	62	85-661	994
alım-satım	62	86-674	994

alım-satım	62	86-676	994
alım-satım	62	87-686	994
alım-satım	62	90-711	994
alım-satım	62	91-715	994
alım-satım	62	94-728	994
alım-satım	62	94-729	994
alım-satım	64	5-17	994
alım-satım	64	6-25	994
alım-satım	64	6-26	994
alım-satım	64	7-30	994
alım-satım	64	7-31	994
alım-satım	64	11-37	994
alım-satım	64	12-41	994
alım-satım	64	13-43	994
alım-satım	64	14-48	994
alım-satım	64	14-49	994
alım-satım	64	14-50	994
alım-satım	64	15-52	994
alım-satım	64	15-55	994
alım-satım	64	18-74	994
alım-satım	64	19-84	994
alım-satım	64	21-93	994
alım-satım	64	22-103	994
alım-satım	64	22-104	994
alım-satım	64	22-105	994
alım-satım	64	23-112	994
alım-satım	64	23-113	994
alım-satım	64	25-130	994
alım-satım	64	27-145	994
alım-satım	64	28-152	994
alım-satım	64	28-153	994
alım-satım	64	29-154	994
alım-satım	64	30-160	994
alım-satım	64	31-162	994
alım-satım	64	32-169	994
alım-satım	64	32-173	994
alım-satım	64	33-181	994
alım-satım	64	34-186	994

alım-satım	64	34-187	994
alım-satım	65	1-5	994
alım-satım	65	2-6	994
alım-satım	65	2-7	994
alım-satım	65	2-10	994
alım-satım	65	2-11	994
alım-satım	65	3-14	994
alım-satım	65	3-21	994
alım-satım	65	4-28	994
alım-satım	65	4-31	994
alım-satım	65	5-35	994
alım-satım	65	5-36	994
alım-satım	65	5-38	994
alım-satım	65	6-40	994
alım-satım	65	6-41	994
alım-satım	65	21-146	994
alım-satım	66	2-15	994
alım-satım	66	2-18	994
alım-satım	66	2-19	994
alım-satım	66	3-23	994
alım-satım	66	3-27	994
alım-satım	66	4-31	994
alım-satım	66	4-33	994
alım-satım	66	5-35	994
alım-satım	66	5-39	994
alım-satım	66	6-44	994
alım-satım	66	6-45	994
alım-satım	66	6-47	994
alım-satım	66	7-52	994
alım-satım	66	7-54	994
alım-satım	66	9-58	994
alım-satım	66	9-59	994
alım-satım	66	10-62	994
alım-satım	66	11-65	994
alım-satım	66	11-66	994
alım-satım	66	13-73	994
alım-satım	66	13-75	994
alım-satım	66	13-76	994

alım-satım	66	13-77	994
alım-satım	66	14-80	994
alım-satım	66	14-81	994
alım-satım	66	14-82	994
alım-satım	66	14-83	994
alım-satım	66	14-86	994
alım-satım	66	15-89	994
alım-satım	66	16-93	994
alım-satım	66	16-98	994
alım-satım	66	17-101	994
alım-satım	66	17-104	994
alım-satım	66	18-108	994
alım-satım	66	18-109	994
alım-satım	66	19-110	994
alım-satım	66	19-113	994
alım-satım	66	19-114	994
alım-satım	66	22-128	994
alım-satım	66	22-131	994
alım-satım	66	23-135	994
alım-satım	66	24-138	994
alım-satım	66	25-142	994
alım-satım	66	25-143	994
alım-satım	66	26-144	994
alım-satım	66	26-145	994
alım-satım	66	26-147	994
alım-satım	66	26-148	994
alım-satım	66	27-149	994
alım-satım	66	27-150	994
alım-satım	66	27-151	994
alım-satım	66	28-156	994
alım-satım	66	28-157	994
alım-satım	66	30-162	994
alım-satım	66	30-163	994
alım-satım	66	30-164	994
alım-satım	66	31-170	994
alım-satım	66	32-175	994
alım-satım	66	33-177	994
alım-satım	66	33-179	994

alım-satım	66	33-180	994
alım-satım	66	33-181	994
alım-satım	66	34-182	994
alım-satım	66	34-183	994
alım-satım	66	35-188	994
alım-satım	66	35-191	994
alım-satım	66	35-192	994
alım-satım	66	36-193	994
alım-satım	66	36-194	994
alım-satım	66	36-195	994
alım-satım	66	36-196	994
alım-satım	66	37-197	994
alım-satım	66	37-198	994
alım-satım	66	37-199	994
alım-satım	66	38-203	994
alım-satım	66	38-206	994
alım-satım	66	40-213	994
alım-satım	66	40-215	994
alım-satım	66	40-216	994
alım-satım	66	41-218	994
alım-satım	66	41-219	994
alım-satım	66	41-222	994
alım-satım	66	42-223	994
alım-satım	66	42-224	994
alım-satım	66	43-233	994
alım-satım	66	44-236	994
alım-satım	66	44-237	994
alım-satım	66	44-238	994
alım-satım	66	45-240	994
alım-satım	66	45-244	994
alım-satım	66	46-246	994
alım-satım	66	47-251	994
alım-satım	66	48-256	994
alım-satım	66	49-263	994
alım-satım	66	51-269	994
alım-satım	66	52-271	994
alım-satım	66	53-277	994
alım-satım	66	55-287	994

alım-satım	66	56-292	994
alım-satım	66	57-294	994
alım-satım	66	58-298	994
alım-satım	66	59-304	994
alım-satım	66	60-311	994
alım-satım	66	61-312	994
alım-satım	66	63-318	994
alım-satım	66	63-322	994
alım-satım	66	64-327	994
alım-satım	66	65-329	994
alım-satım	66	65-330	994
alım-satım	66	66-334	994
alım-satım	66	67-340	994
alım-satım	66	69-358	994
alım-satım	66	70-361	994
alım-satım	66	70-362	994
alım-satım	66	71-364	994
alım-satım	66	71-365	994
alım-satım	66	71-367	994
alım-satım	66	72-372	994
alım-satım	66	73-377	994
alım-satım	66	73-378	994
alım-satım	66	74-381	994
alım-satım	66	74-385	994
alım-satım	66	75-389	994
alım-satım	66	75-390	994
alım-satım	66	75-391	994
alım-satım	66	75-392	994
alım-satım	66	76-394	994
alım-satım	66	76-398	994
alım-satım	66	76-399	994
alım-satım	66	77-400	994
alım-satım	66	77-402	994
alım-satım	66	77-403	994
alım-satım	66	77-404	994
alım-satım	66	77-405	994
alım-satım	66	78-406	994
alım-satım	66	78-407	994

alım-satım	66	78-408	994
alım-satım	66	78-409	994
alım-satım	66	80-415	994
alım-satım	66	80-416	994
alım-satım	66	81-419	994
alım-satım	66	81-420	994
alım-satım	66	81-421	994
alım-satım	66	81-422	994
alım-satım	66	82-425	994
alım-satım	66	82-426	994
alım-satım	66	82-430	994
alım-satım	66	83-432	994
alım-satım	66	84-434	994
alım-satım	66	84-435	994
alım-satım	66	85-442	994
alım-satım	66	86-444	994
alım-satım	66	86-445	994
alım-satım	66	86-446	994
alım-satım	66	86-447	994
alım-satım	66	86-448	994
alım-satım	66	88-454	994
alım-satım	66	88-459	994
alım-satım	66	89-462	994
alım-satım	66	90-467	994
alım-satım	67	1-5	994
alım-satım	67	1-6	994
alım-satım	67	2-7	994
alım-satım	67	2-11	994
alım-satım	67	3-13	994
alım-satım	67	4-20	994
alım-satım	67	4-21	994
alım-satım	67	5-27	994
alım-satım	67	6-31	994
alım-satım	67	6-32	994
alım-satım	67	7-33	994
alım-satım	67	7-37	994
alım-satım	67	8-39	994
alım-satım	67	8-42	994

alım-satım	67	9-44	994
alım-satım	67	9-47	994
alım-satım	67	9-48	994
alım-satım	67	10-54	994
alım-satım	67	13-69	994
alım-satım	67	14-72	994
alım-satım	67	14-74	994
alım-satım	67	15-77	994
alım-satım	67	16-83	994
alım-satım	67	17-87	994
alım-satım	67	18-92	994
alım-satım	67	19-93	994
alım-satım	67	19-96	994
alım-satım	67	20-102	994
alım-satım	67	22-112	994
alım-satım	67	23-120	994
alım-satım	67	24-125	994
alım-satım	67	27-142	994
alım-satım	67	28-149	994
alım-satım	67	30-155	994
alım-satım	67	31-160	994
alım-satım	67	31-162	994
alım-satım	67	31-163	994
alım-satım	67	33-178	994
alım-satım	67	33-179	994
alım-satım	67	33-181	994
alım-satım	67	35-191	994
alım-satım	67	35-192	994
alım-satım	67	35-195	994
alım-satım	67	36-199	994
alım-satım	67	36-206	994
alım-satım	67	39-226	994
alım-satım	67	40-232	994
alım-satım	67	40-233	994
alım-satım	67	41-236	994
alım-satım	67	41-237	994
alım-satım	67	42-251	994
alım-satım	64	35-199	995

alım-satım	64	36-203	995
alım-satım	64	36-206	995
alım-satım	64	37-212	995
alım-satım	64	38-215	995
alım-satım	64	38-217	995
alım-satım	64	38-222	995
alım-satım	64	40-238	995
alım-satım	64	40-239	995
alım-satım	64	41-244	995
alım-satım	64	41-246	995
alım-satım	64	42-254	995
alım-satım	64	43-256	995
alım-satım	64	43-259	995
alım-satım	64	44-269	995
alım-satım	64	44-272	995
alım-satım	64	45-273	995
alım-satım	64	48-292	995
alım-satım	64	51-310	995
alım-satım	64	51-311	995
alım-satım	64	51-315	995
alım-satım	64	52-324	995
alım-satım	64	52-326	995
alım-satım	64	53-328	995
alım-satım	64	54-336	995
alım-satım	64	54-339	995
alım-satım	64	55-345	995
alım-satım	64	55-346	995
alım-satım	64	56-352	995
alım-satım	64	58-371	995
alım-satım	64	59-376	995
alım-satım	64	59-379	995
alım-satım	64	59-389	995
alım-satım	64	61-426	995
alım-satım	64	63-446	995
alım-satım	64	65-476	995
alım-satım	64	65-477	995
alım-satım	64	70-494	995
alım-satım	65	8-55	995

alım-satım	65	8-56	995
alım-satım	65	8-57	995
alım-satım	65	8-58	995
alım-satım	65	9-60	995
alım-satım	65	9-61	995
alım-satım	65	9-62	995
alım-satım	65	9-64	995
alım-satım	65	9-65	995
alım-satım	65	10-71	995
alım-satım	65	11-76	995
alım-satım	65	12-83	995
alım-satım	65	12-84	995
alım-satım	65	12-86	995
alım-satım	65	12-87	995
alım-satım	65	12-89	995
alım-satım	65	12-90	995
alım-satım	65	13-91	995
alım-satım	65	13-93	995
alım-satım	65	13-94	995
alım-satım	65	13-97	995
alım-satım	65	13-99	995
alım-satım	65	14-101	995
alım-satım	65	14-102	995
alım-satım	65	14-103	995
alım-satım	65	15-111	995
alım-satım	65	15-112	995
alım-satım	65	15-117	995
alım-satım	65	15-118	995
alım-satım	65	16-121	995
alım-satım	65	16-127	995
alım-satım	65	18-136	995
alım-satım	65	18-138	995
alım-satım	65	18-139	995
alım-satım	65	21-147	995
alım-satım	65	21-148	995
alım-satım	65	21-149	995
alım-satım	66	91-470	995
alım-satım	66	91-472	995

alım-satım	66	92-474	995
alım-satım	66	92-478	995
alım-satım	66	94-486	995
alım-satım	66	94-488	995
alım-satım	66	95-489	995
alım-satım	66	95-490	995
alım-satım	66	95-491	995
alım-satım	66	95-493	995
alım-satım	66	95-494	995
alım-satım	66	96-497	995
alım-satım	66	97-504	995
alım-satım	66	97-506	995
alım-satım	66	97-507	995
alım-satım	66	98-509	995
alım-satım	66	98-510	995
alım-satım	66	99-515	995
alım-satım	66	100-519	995
alım-satım	66	101-524	995
alım-satım	66	103-532	995
alım-satım	66	103-533	995
alım-satım	66	104-536	995
alım-satım	66	105-538	995
alım-satım	66	105-539	995
alım-satım	67	44-258	995
alım-satım	67	45-261	995
alım-satım	67	45-263	995
alım-satım	67	45-265	995
alım-satım	67	45-266	995
alım-satım	67	46-276	995
alım-satım	67	47-281	995
alım-satım	67	48-293	995
alım-satım	67	49-304	995
alım-satım	67	53-324	995
alım-satım	67	53-332	995
alım-satım	67	54-338	995
alım-satım	67	55-344	995
alım-satım	67	57-351	995
alım-satım	67	57-352	995

alım-satım	67	60-368	995
alım-satım	67	62-392	995
alım-satım	67	63-405	995
alım-satım	67	63-408	995
alım-satım	67	66-442	995
alım-satım	67	67-454	995
alım-satım	67	71-491	995
alım-satım	67	71-494	995
alım-satım	67	72-497	995
alım-satım	67	73-513	995
alım-satım	67	73-515	995
alım-satım	67	74-529	995
alım-satım	67	75-533	995
alım-satım	67	76-537	995
alım-satım	67	78-552	995
alım-satım	67	78-553	995
alım-satım	67	79-555	995
alım-satım	67	80-561	995

Boşanma konulu hüccetlerin listesi:

konu	defter no	varak hüküm	tarih
boşanma	58	24/128	989
boşanma	58	36/217	990
boşanma	58	58/380	991
boşanma	61	4-30	991
boşanma	61	29-267	991
boşanma	61	29-268	991
boşanma	61	29-269	991
boşanma	61	34-308	991
boşanma	61	34-311	991
boşanma	61	40-365	991
boşanma	61	41-369	991
boşanma	61	48-404	991
boşanma	61	51-429	991
boşanma	61	80-644	991
boşanma	61	80-647	991

boşanma	61	85-679	991
boşanma	61	89-701	991
boşanma	59	45-326	992
boşanma	59	70-461	992
boşanma	61	98-782	992
boşanma	61	110-912	992
boşanma	61	111-919	992
boşanma	61	118-981	992
boşanma	61	119-997	992
boşanma	61	120-1006	992
boşanma	61	121-1022	992
boşanma	61	124-1055	992
boşanma	61	128-1082	992
boşanma	61	129-1094	992
boşanma	61	131-1111	992
boşanma	61	133-1141	992
boşanma	61	137-1185	992
boşanma	61	138-1201	992
boşanma	61	143-1254	992
boşanma	61	146-1288	992
boşanma	61	149-1322	992
boşanma	61	153-1368	992
boşanma	61	155-1388	992
boşanma	61	157-1408	992
boşanma	61	181-1636	992
boşanma	61	182-1650	992
boşanma	61	187-1703	992
boşanma	61	207-1893	992
boşanma	61	208-1901	992
boşanma	61	216-1959	992
boşanma	61	218-1978	992
boşanma	61	220-1999	992
boşanma	61	227-2053	992
boşanma	61	232-2087	992
boşanma	61	239-2153	992
boşanma	61	243-2181	992
boşanma	61	244-2189	992
boşanma	62	4-32	993

boşanma	62	7-64	993
boşanma	62	10-88	993
boşanma	62	11-94	993
boşanma	62	13-109	993
boşanma	62	14-119	993
boşanma	62	16-141	993
boşanma	62	19-167	993
boşanma	62	21-192	993
boşanma	62	22-203	993
boşanma	62	28-249	993
boşanma	62	38-320	993
boşanma	62	42-348	993
boşanma	62	45-368	993
boşanma	62	48-399	993
boşanma	62	52-428	993
boşanma	62	53-434	993
boşanma	62	54-443	993
boşanma	62	55-461	993
boşanma	62	56-462	993
boşanma	61	246-2210	994
boşanma	61	249-2233	994
boşanma	61	253-2266	994
boşanma	61	255-2288	994
boşanma	61	258-2332	994
boşanma	61	262-2349	994
boşanma	61	264-2364	994
boşanma	61	266-2391	994
boşanma	61	271-2438	994
boşanma	61	274-2468	994
boşanma	61	276-2487	994
boşanma	61	278-2509	994
boşanma	61	281-2525	994
boşanma	61	291-2603	994
boşanma	61	293-2630	994
boşanma	61	300-2696	994
boşanma	62	60-494	994
boşanma	62	71-555	994
boşanma	62	74-576	994

boşanma	62	74-581	994
boşanma	62	76-594	994
boşanma	62	76-595	994
boşanma	62	76-598	994
boşanma	62	77-601	994
boşanma	62	80-627	994
boşanma	62	82-638	994
boşanma	62	86-677	994
boşanma	62	89-697	994
boşanma	62	89-702	994
boşanma	66	1-10	994
boşanma	66	2-21	994
boşanma	66	3-24	994
boşanma	66	5-37	994
boşanma	66	11-67	994
boşanma	66	14-84	994
boşanma	66	15-87	994
boşanma	66	38-207	994
boşanma	66	41-220	994
boşanma	66	42-225	994
boşanma	66	48-260	994
boşanma	66	53-279	994
boşanma	66	56-290	994
boşanma	66	61-315	994
boşanma	66	64-325	994
boşanma	66	74-384	994
boşanma	66	85-441	994
boşanma	66	89-464	994
boşanma	67	3-15	994
boşanma	67	3-17	994
boşanma	67	4-19	994
boşanma	67	16-81	994
boşanma	67	16-82	994
boşanma	67	22-113	994
boşanma	67	22-114	994
boşanma	67	26-136	994
boşanma	67	26-139	994
boşanma	67	33-180	994

boşanma	67	34-187	994
boşanma	67	34-188	994
boşanma	67	35-189	994
boşanma	67	37-210	994
boşanma	64	48-288	995
boşanma	66	101-523	995
boşanma	67	48-299	995
boşanma	67	49-301	995
boşanma	67	60-369	995
boşanma	67	60-376	995
boşanma	67	61-381	995
boşanma	67	61-389	995
boşanma	67	62-399	995
boşanma	67	63-411	995
boşanma	67	65-431	995
boşanma	67	65-439	995
boşanma	67	67-449	995
boşanma	67	69-472	995
boşanma	67	77-544	995
boşanma	67	81-566	995

Cariye konulu hüccetlerin listesi:

konu	defter no	varak hüküm	tarih
cariye	58	6-23	981
cariye	61	21-195	991
cariye	61	21-196	991
cariye	61	21-197	991
cariye	61	28-256	991
cariye	61	34-312	991
cariye	61	41-367	991
cariye	61	41-368	991
cariye	61	41-370	991
cariye	61	60-495	991
cariye	61	65-539	991
cariye	61	73-598	991
cariye	59	59-397	992

cariye	59	66-438	992
cariye	61	184-1669	992
cariye	62	5-48	993
cariye	61	269-2421	994
cariye	61	300-2699	994
cariye	61	300-2700	994
cariye	66	12-71	994
cariye	66	88-458	994
cariye	67	10-52	994
cariye	67	49-296	995
cariye	67	62-400	995
cariye	67	73-517	995

Darb Konulu hüccetlerin listesi:

konu	defter no	varak hüküm	tarih
darb	58	12-42	981
darb	58	22/112	989
darb	58	24/131	989
darb	58	36/216	990
darb	58	46/288	990
darb	58	49/323	991
darb	58	51/340	991
darb	59	8-51	991
darb	59	8-54	991
darb	59	13-93	991
darb	59	15-112	991
darb	59	16-118	991
darb	59	20-145	991
darb	59	20-147	991
darb	59	20-148	991
darb	61	9-92	991
darb	61	39-356	991
darb	61	71-586	991
darb	59	29-208	992
darb	59	40-276	992
darb	59	41-284	992

darb	61	128-1084	992
darb	61	131-1117	992
darb	61	144-1271	992
darb	61	181-1639	992
darb	61	195-1761	992
darb	61	206-1882	992
darb	61	217-1963	992
darb	58	83/544	993
darb	62	7-56	993
darb	62	12-101	993
darb	62	18-160	993
darb	62	19-166	993
darb	62	27-243	993
darb	62	39-330	993
darb	62	46-378	993
darb	62	53-439	993
darb	62	54-446	993
darb	62	58-484	993
darb	61	246-2206	994
darb	61	256-2303	994
darb	61	256-2304	994
darb	61	264-2367	994
darb	61	278-2501	994
darb	61	286-2558	994
darb	62	61-496	994
darb	62	62-499	994
darb	62	63-503	994
darb	62	64-509	994
darb	62	65-515	994
darb	62	66-517	994
darb	64	4-13	994
darb	64	11-35	994
darb	64	18-71	994
darb	64	22-98	994
darb	64	30-161	994
darb	66	9-57	994
darb	66	54-285	994
darb	66	55-286	994

darb	66	58-299	994
darb	66	59-303	994
darb	67	8-41	994
darb	67	38-219	994
darb	64	36-204	995
darb	64	38-220	995
darb	64	39-229	995
darb	64	43-262	995
darb	64	46-282	995
darb	64	47-285	995
darb	64	53-327	995
darb	64	53-334	995
darb	64	57-366	995
darb	64	58-370	995
darb	64	59-381	995
darb	64	70-496	995
darb	67	47-282	995

Emanet konulu hüccetlerin listesi:

konu	defter no	varak hüküm	tarih
emanet	58	15/63	989
emanet	58	35/214	990
emanet	58	59/388	991
emanet	58	59/391	991
emanet	59	17-126	991
emanet	61	53-441	991
emanet	61	59-486	991
emanet	61	71-581	991
emanet	61	84-670	991
emanet	59	50-351	992
emanet	59	50-352	992
emanet	59	52-365	992
emanet	61	120-1005	992
emanet	61	144-1269	992
emanet	62	01-02	993
emanet	62	12-105	993

emanet	62	26-238	993
emanet	62	27-247	993
emanet	62	46-374	993
emanet	61	266-2393	994
emanet	61	290-2598	994
emanet	62	73-569	994
emanet	62	75-590	994
emanet	62	79-619	994
emanet	62	85-668	994
emanet	62	88-689	994
emanet	62	91-719	994
emanet	64	19-81	994
emanet	64	23-106	994
emanet	65	1-1	994
emanet	66	21-123	994
emanet	66	84-437	994
emanet	66	90-465	994
emanet	67	10-51	994
emanet	64	70-498	995
emanet	65	7-45	995
emanet	67	55-345	995
emanet	67	64-416	995
emanet	67	66-441	995
emanet	67	68-458	995
emanet	67	70-480	995
emanet	67	70-482	995
emanet	67	73-518	995

Gasb konulu hüccetlerin listesi:

konu	defter no	varak hüküm	tarih
gasp	58	41/252	990
gasp	58	43/270	990
gasp	58	65/438	991
gasp	58	66/440	991
gasp	59	4-8	991
gasp	59	52-366	992

gasp	62	1-8	993
gasp	62	2-18	993
gasp	62	13-115	993
gasp	62	17-147	993
gasp	61	277-2497	994
gasp	61	282-2531	994
gasp	62	70-545	994
gasp	62	93-726	994
gasp	66	12-70	994
gasp	66	64-326	994

Hamr konulu hüccetlerin listesi:

konu	defter no	varak hüküm	tarih
hamr	63	16-176	975
hamr	58	3-10	980
hamr	58	25/134	989
hamr	58	32/188	990
hamr	58	37/223	990
hamr	58	45/286	990
hamr	59	4-10	991
hamr	59	19-134	991
hamr	61	80-646	991
hamr	61	80-648	991
hamr	62	1-5	993
hamr	62	16-135	993
hamr	62	20-173	993
hamr	62	20-181	993
hamr	62	21-188	993
hamr	62	21-193	993
hamr	62	24-218	993
hamr	62	27-242	993
hamr	62	36-303	993
hamr	62	36-304	993
hamr	62	36-305	993
hamr	62	39-329	993
hamr	62	41-343	993

hamr	62	42-346	993
hamr	62	53-438	993
hamr	62	54-445	993
hamr	62	55-457	993
hamr	61	288-2586	994
hamr	62	96-733	994
hamr	66	19-115	994
hamr	64	51-316	995
hamr	67	57-354	995
hamr	67	68-457	995

Haneyeye Tecavüz konulu hüccetlerin listesi:

konu	defter no	varak hüküm	tarikh
haneyeye tecavüz	61	9-96	991
haneyeye tecavüz	61	62-506	991
haneyeye tecavüz	61	114-946	992
haneyeye tecavüz	61	214-1937	992
haneyeye tecavüz	62	1-14	993
haneyeye tecavüz	62	43-351	993
haneyeye tecavüz	61	258-2327	994
haneyeye tecavüz	62	85-660	994
haneyeye tecavüz	67	3-16	994
haneyeye tecavüz	64	50-308	995
haneyeye tecavüz	66	93-485	995

Hırsızlık konulu hüccetlerin listesi:

konu	defter no	varak hüküm	tarikh
hırsızlık	63	17-185	975
hırsızlık	58	35/212	990
hırsızlık	59	4-6	991
hırsızlık	61	22-209	991
hırsızlık	59	32-230	992
hırsızlık	61	102-831	992
hırsızlık	61	118-979	992
hırsızlık	61	119-996	992

hırsızlık	61	143-1248	992
hırsızlık	61	148-1314	992
hırsızlık	61	234-2102	992
hırsızlık	62	3-29	993
hırsızlık	62	9-81	993
hırsızlık	62	13-113	993
hırsızlık	61	270-2430	994
hırsızlık	62	83-649	994
hırsızlık	64	27-146	994
hırsızlık	67	38-223	994
hırsızlık	65	7-48	995
hırsızlık	67	51-317	995
hırsızlık	67	59-362	995

Hibe konulu hüccetlerin listesi:

konu	defter no	varak hüküm	tarih
hibe	58	12-40	981
hibe	58	19/93	989
hibe	58	58/384	991
hibe	58	59/393	991
hibe	59	21-152	991
hibe	61	22-205	991
hibe	61	41-372	991
hibe	58	69/455	992
hibe	59	60-400	992
hibe	66	49-262	994
hibe	66	96-499	995

İcare konulu hüccetlerin listesi:

konu	defter no	varak hüküm	tarih
icare	65	19-144	977
icare	58	6-25	981
icare	58	10-32	981
icare	63	4-17	983

icare	63	4-18	983
icare	60	2-1	984
icare	60	2-2	984
icare	60	2-3	984
icare	60	3-20	984
icare	60	3-21	984
icare	60	3-22	984
icare	60	3-24	984
icare	63	9-79	984
icare	63	9-80	984
icare	63	9-81	984
icare	63	9-82	984
icare	63	10-83	984
icare	60	5-38	985
icare	60	5-39	985
icare	60	5-40	985
icare	60	6-42	985
icare	60	6-47	985
icare	58	13-48	988
icare	65	20-145	988
icare	58	16-65	989
icare	58	16-66	989
icare	58	19/90	989
icare	58	27/150	989
icare	58	31/184	990
icare	58	34/206	990
icare	58	35/210	990
icare	58	35/211	990
icare	58	36/219	990
icare	58	37/227	990
icare	58	38/234	990
icare	58	40/245	990
icare	58	42/264	990
icare	58	43/270	990
icare	58	47/294	990
icare	58	47/296	990
icare	58	47/296	990
icare	58	47/297	990

icare	58	47/298	990
icare	58	48/314	991
icare	58	49/320	991
icare	58	50/331	991
icare	58	51/332	991
icare	58	60/396	991
icare	58	62/414	991
icare	58	63/419	991
icare	61	8-72	991
icare	61	11-113	991
icare	61	14-135	991
icare	61	15-145	991
icare	61	22-210	991
icare	61	24-223	991
icare	61	35-319	991
icare	61	35-320	991
icare	61	39-352	991
icare	61	47-393	991
icare	61	47-394	991
icare	61	53-444	991
icare	61	55-459	991
icare	61	60-497	991
icare	61	62-512	991
icare	61	66-544	991
icare	61	69-569	991
icare	61	72-590	991
icare	61	72-591	991
icare	61	75-614	991
icare	61	76-619	991
icare	61	77-626	991
icare	61	81-651	991
icare	61	81-653	991
icare	61	83-663	991
icare	61	85-673	991
icare	61	87-691	991
icare	61	88-700	991
icare	61	90-709	991
icare	59	26-192	992

icare	59	27-196	992
icare	61	92-724	992
icare	61	92-727	992
icare	61	93-732	992
icare	61	95-747	992
icare	61	97-762	992
icare	61	97-767	992
icare	61	97-770	992
icare	61	102-829	992
icare	61	103-843	992
icare	61	105-865	992
icare	61	107-884	992
icare	61	107-887	992
icare	61	108-895	992
icare	61	109-901	992
icare	61	109-903	992
icare	61	110-906	992
icare	61	117-978	992
icare	61	123-1038	992
icare	61	123-1043	992
icare	61	125-1062	992
icare	61	126-1069	992
icare	61	130-1103	992
icare	61	134-1146	992
icare	61	134-1147	992
icare	61	134-1148	992
icare	61	134-1149	992
icare	61	135-1163	992
icare	61	138-1192	992
icare	61	138-1196	992
icare	61	139-1211	992
icare	61	139-1213	992
icare	61	145-1275	992
icare	61	145-1278	992
icare	61	146-1286	992
icare	61	148-1311	992
icare	61	148-1312	992
icare	61	148-1315	992

icare	61	151-1348	992
icare	61	153-1367	992
icare	61	155-1386	992
icare	61	161-1457	992
icare	61	162-1462	992
icare	61	166-1506	992
icare	61	168-1518	992
icare	61	170-1542	992
icare	61	175-1581	992
icare	61	175-1585	992
icare	61	175-1589	992
icare	61	177-1600	992
icare	61	183-1656	992
icare	61	186-1690	992
icare	61	194-1742	992
icare	61	198-1794	992
icare	61	198-1795	992
icare	61	199-1806	992
icare	61	206-1888	992
icare	61	216-1960	992
icare	61	221-2010	992
icare	61	222-2016	992
icare	61	224-2031	992
icare	61	225-2033	992
icare	61	225-2036	992
icare	61	226-2046	992
icare	61	228-2056	992
icare	61	230-2078	992
icare	61	231-2082	992
icare	61	235-2110	992
icare	61	235-2114	992
icare	61	236-2129	992
icare	61	240-2162	992
icare	61	241-2172	992
icare	61	241-2173	992
icare	61	241-2174	992
icare	61	241-2175	992
icare	61	241-2176	992

icare	61	244-2185	992
icare	61	244-2186	992
icare	61	244-2187	992
icare	61	244-2192	992
icare	58	83/546	993
icare	58	85/570	993
icare	58	87-574	993
icare	58	88-583	993
icare	59	72-467	993
icare	62	12-99	993
icare	62	22-204	993
icare	62	33-282	993
icare	62	34-291	993
icare	62	34-292	993
icare	62	35-297	993
icare	61	254-2278	994
icare	61	260-2337	994
icare	61	261-2348	994
icare	61	262-2351	994
icare	61	262-2352	994
icare	61	263-2353	994
icare	61	265-2378	994
icare	61	273-2461	994
icare	61	273-2463	994
icare	61	275-2472	994
icare	61	276-2489	994
icare	61	284-2549	994
icare	61	285-2552	994
icare	61	286-2562	994
icare	61	286-2563	994
icare	61	290-2601	994
icare	61	293-2627	994
icare	61	298-2675	994
icare	62	60-491	994
icare	62	87-680	994
icare	64	22-99	994
icare	64	24-119	994
icare	66	4-29	994

icare	66	11-64	994
icare	66	23-133	994
icare	66	27-152	994
icare	66	32-176	994
icare	66	34-185	994
icare	66	35-189	994
icare	66	37-201	994
icare	66	43-232	994
icare	66	52-273	994
icare	66	56-291	994
icare	66	63-319	994
icare	66	64-324	994
icare	66	66-339	994
icare	66	69-354	994
icare	66	69-355	994
icare	66	74-379	994
icare	66	79-413	994
icare	66	87-450	994
icare	66	87-451	994
icare	66	89-461	994
icare	67	1-2	994
icare	67	2-10	994
icare	67	4-18	994
icare	67	17-86	994
icare	67	18-88	994
icare	67	18-89	994
icare	67	22-115	994
icare	67	27-143	994
icare	64	54-340	995
icare	64	57-361	995
icare	65	10-67	995
icare	65	12-88	995
icare	65	17-129	995
icare	66	92-479	995
icare	66	99-516	995
icare	67	44-260	995
icare	67	50-305	995
icare	67	50-306	995

icare	67	50-310	995
-------	----	--------	-----

İhtida konulu hüccetlerin listesi:

konu	defter no	varak hüküm	tarih
ihtida	66	64-323	994

Katl konulu hüccetlerin listesi:

konu	defter no	varak hüküm	tarih
katl	58	24-127	989
katl	58	25-132	989
katl	58	25-133	989
katl	61	1-2	991
katl	61	2-13	991
katl	61	2-14	991
katl	61	2-15	991
katl	61	3-17	991
katl	61	50-419	991
katl	61	57-471	991
katl	61	58-476	991
katl	61	58-477	991
katl	61	65-536	991
katl	61	65-537	991
katl	61	86-681	991
katl	61	95-755	992
katl	61	288-2579	994
katl	61	289-2589	994
katl	64	19-83	994
katl	65	3-18	994
katl	66	1-1	994
katl	66	17-100	994
katl	66	20-116	994
katl	64	46-280	995
katl	64	46-281	995
katl	64	47-286	995

katl	64	52-320	995
katl	64	52-322	995
katl	64	54-341	995
katl	67	64-418	995
katl	67	74-522	995
katl	67	74-523	995
katl	67	74-524	995

Kayıp Mal konulu hüccetlerin listesi:

konu	defter no	varak hüküm	tarih
kayıp mal	59	33-241	992
kayıp mal	61	115-959	992
kayıp mal	61	136-1178	992
kayıp mal	62	8-69	993
kayıp mal	62	17-144	993
kayıp mal	62	47-389	993
kayıp mal	62	56-468	993
kayıp mal	61	283-2536	994
kayıp mal	62	81-628	994
kayıp mal	62	82-634	994
kayıp mal	66	60-307	994
kayıp mal	66	67-343	994
kayıp mal	64	55-347	995
kayıp mal	64	64-473	995
kayıp mal	64	71-502	995

Kefalet konulu hüccetlerin listesi:

konu	defter no	varak hüküm	tarih
kefalet	60	22-260	260
kefalet	60	42-519	984
kefalet	60	42-520	984
kefalet	60	42-521	984
kefalet	60	42-522	984
kefalet	60	42-523	984
kefalet	60	42-524	984

kefalet	60	43-525	984
kefalet	60	43-526	984
kefalet	60	43-527	984
kefalet	60	43-528	984
kefalet	60	43-529	984
kefalet	60	43-530	984
kefalet	60	43-531	984
kefalet	60	43-532	984
kefalet	60	43-533	984
kefalet	60	43-534	984
kefalet	60	43-535	984
kefalet	60	43-536	984
kefalet	60	43-537	984
kefalet	60	43-538	984
kefalet	60	43-539	984
kefalet	60	43-540	984
kefalet	60	43-541	984
kefalet	60	43-542	984
kefalet	60	43-543	984
kefalet	60	44-544	984
kefalet	60	44-545	984
kefalet	60	7-51	985
kefalet	60	7-52	985
kefalet	60	7-53	985
kefalet	60	7-54	985
kefalet	60	7-55	985
kefalet	60	7-56	985
kefalet	60	7-57	985
kefalet	60	7-58	985
kefalet	60	7-59	985
kefalet	60	7-60	985
kefalet	60	7-61	985
kefalet	60	8-62	985
kefalet	60	8-63	985
kefalet	60	8-64	985
kefalet	60	8-65	985
kefalet	60	8-66	985
kefalet	60	8-67	985

kefalet	60	8-68	985
kefalet	60	8-69	985
kefalet	60	8-70	985
kefalet	60	8-71	985
kefalet	60	8-72	985
kefalet	60	9-73	985
kefalet	60	9-74	985
kefalet	60	9-76	985
kefalet	60	9-77	985
kefalet	60	9-78	985
kefalet	60	9-79	985
kefalet	60	9-80	985
kefalet	60	9-81	985
kefalet	60	9-82	985
kefalet	60	9-83	985
kefalet	60	9-84	985
kefalet	60	9-85	985
kefalet	60	9-86	985
kefalet	60	9-87	985
kefalet	60	9-88	985
kefalet	60	9-89	985
kefalet	60	44-547	985
kefalet	60	44-548	985
kefalet	60	44-549	985
kefalet	60	44-550	985
kefalet	60	44-551	985
kefalet	60	44-552	985
kefalet	60	44-553	985
kefalet	60	44-554	985
kefalet	60	44-555	985
kefalet	60	44-556	985
kefalet	60	44-557	985
kefalet	60	44-558	985
kefalet	60	44-559	985
kefalet	60	44-560	985
kefalet	60	45-561	985
kefalet	60	45-562	985
kefalet	60	45-563	985

kefalet	60	45-564	985
kefalet	60	45-565	985
kefalet	60	45-566	985
kefalet	60	45-567	985
kefalet	60	45-568	985
kefalet	60	45-569	985
kefalet	60	45-570	985
kefalet	60	45-571	985
kefalet	60	45-572	985
kefalet	60	45-573	985
kefalet	60	45-575	985
kefalet	60	45-576	985
kefalet	60	45-577	985
kefalet	60	46-578	985
kefalet	60	46-579	985
kefalet	60	46-580	985
kefalet	60	46-581	985
kefalet	60	46-582	985
kefalet	60	46-583	985
kefalet	60	46-584	985
kefalet	60	46-585	985
kefalet	60	46-586	985
kefalet	60	46-587	985
kefalet	60	46-588	985
kefalet	60	46-589	985
kefalet	60	46-590	985
kefalet	60	46-591	985
kefalet	60	46-592	985
kefalet	60	46-593	985
kefalet	60	46-594	985
kefalet	60	46-595	985
kefalet	60	47-599	985
kefalet	60	47-600	985
kefalet	60	47-602	985
kefalet	60	47-603	985
kefalet	60	47-604	985
kefalet	60	47-605	985
kefalet	60	47-606	985

kefalet	60	47-607	985
kefalet	60	47-608	985
kefalet	60	47-609	985
kefalet	60	47-610	985
kefalet	60	47-611	985
kefalet	60	48-613	985
kefalet	60	48-614	985
kefalet	60	48-615	985
kefalet	60	48-616	985
kefalet	60	48-617	985
kefalet	60	48-618	985
kefalet	60	48-619	985
kefalet	60	48-620	985
kefalet	60	48-621	985
kefalet	60	48-622	985
kefalet	60	48-623	985
kefalet	60	48-624	985
kefalet	60	48-625	985
kefalet	60	48-626	985
kefalet	60	48-627	985
kefalet	60	48-628	985
kefalet	60	49-630	985
kefalet	60	49-631	985
kefalet	60	49-632	985
kefalet	60	49-633	985
kefalet	60	49-634	985
kefalet	60	49-635	985
kefalet	60	49-636	985
kefalet	60	49-637	985
kefalet	60	49-638	985
kefalet	60	49-640	985
kefalet	60	49-641	985
kefalet	60	49-642	985
kefalet	60	49-643	985
kefalet	60	9-75	986
kefalet	60	10-90	986
kefalet	60	10-91	986
kefalet	60	10-92	986

kefalet	60	10-93	986
kefalet	60	10-94	986
kefalet	60	10-95	986
kefalet	60	10-96	986
kefalet	60	10-97	986
kefalet	60	10-98	986
kefalet	60	10-99	986
kefalet	60	10-100	986
kefalet	60	10-101	986
kefalet	60	10-102	986
kefalet	60	10-103	986
kefalet	60	10-104	986
kefalet	60	10-105	986
kefalet	60	11-106	986
kefalet	60	11-107	986
kefalet	60	11-108	986
kefalet	60	11-109	986
kefalet	60	11-110	986
kefalet	60	11-114	986
kefalet	60	12-121	986
kefalet	60	49-644	986
kefalet	60	49-645	986
kefalet	60	49-646	986
kefalet	60	49-647	986
kefalet	60	49-648	986
kefalet	60	49-649	986
kefalet	60	50-650	986
kefalet	60	50-651	986
kefalet	60	50-652	986
kefalet	60	50-653	986
kefalet	60	50-654	986
kefalet	60	50-655	986
kefalet	60	50-656	986
kefalet	60	50-657	986
kefalet	60	50-658	986
kefalet	60	50-659	986
kefalet	60	50-661	986
kefalet	60	50-662	986

kefalet	60	50-663	986
kefalet	60	51-664	986
kefalet	60	51-665	986
kefalet	60	51-666	986
kefalet	60	51-667	986
kefalet	60	51-668	986
kefalet	60	51-669	986
kefalet	60	51-670	986
kefalet	60	12-117	987
kefalet	60	12-119	987
kefalet	60	12-120	987
kefalet	60	12-123	987
kefalet	60	1124	987
kefalet	60	12-125	987
kefalet	60	12-126	987
kefalet	60	12-127	987
kefalet	60	12-128	987
kefalet	60	12-129	987
kefalet	60	12-130	987
kefalet	60	13-132	987
kefalet	60	13-133	987
kefalet	60	13-134	987
kefalet	60	13-135	987
kefalet	60	13-137	987
kefalet	60	13-138	987
kefalet	60	13-139	987
kefalet	60	13-140	987
kefalet	60	13-141	987
kefalet	60	13-142	987
kefalet	60	13-143	987
kefalet	60	13-144	987
kefalet	60	14-145	987
kefalet	60	14-146	987
kefalet	60	14-148	987
kefalet	60	14-149	987
kefalet	60	14-150	987
kefalet	60	14-151	987
kefalet	60	14-152	987

kefalet	60	14-153	987
kefalet	60	14-155	987
kefalet	60	14-156	987
kefalet	60	52-671	987
kefalet	60	52-672	987
kefalet	60	52-673	987
kefalet	60	52-675	987
kefalet	60	52-676	987
kefalet	60	52-677	987
kefalet	58	13-47	988
kefalet	60	15-158	988
kefalet	60	15-159	988
kefalet	60	15-160	988
kefalet	60	15-161	988
kefalet	60	15-162	988
kefalet	60	15-163	988
kefalet	60	15-164	988
kefalet	60	15-165	988
kefalet	60	15-166	988
kefalet	60	15-167	988
kefalet	60	15-168	988
kefalet	60	15-169	988
kefalet	60	15-170	988
kefalet	60	15-171	988
kefalet	60	15-172	988
kefalet	60	15-173	988
kefalet	60	15-174	988
kefalet	60	16-175	988
kefalet	60	16-176	988
kefalet	60	16-177	988
kefalet	60	16-178	988
kefalet	60	16-179	988
kefalet	60	16-180	988
kefalet	60	16-181	988
kefalet	60	16-182	988
kefalet	60	16-183	988
kefalet	60	16-184	988
kefalet	60	16-185	988

kefalet	60	16-186	988
kefalet	60	16-187	988
kefalet	60	16-188	988
kefalet	60	16-189	988
kefalet	60	16-190	988
kefalet	60	16-191	988
kefalet	60	16-192	988
kefalet	60	17-193	988
kefalet	60	17-194	988
kefalet	60	17-195	988
kefalet	60	17-196	988
kefalet	60	17-197	988
kefalet	60	17-199	988
kefalet	60	17-201	988
kefalet	58	15-59	989
kefalet	58	15-60	989
kefalet	58	17-75	989
kefalet	58	20-95	989
kefalet	58	91-609	989
kefalet	58	92-612	989
kefalet	60	17-202	989
kefalet	60	17-203	989
kefalet	60	17-204	989
kefalet	60	18-205	989
kefalet	60	18-206	989
kefalet	60	18-207	989
kefalet	60	18-208	989
kefalet	60	18-209	989
kefalet	60	18-210	989
kefalet	60	18-211	989
kefalet	60	18-212	989
kefalet	60	18-213	989
kefalet	60	18-215	989
kefalet	60	18-216	989
kefalet	60	18-217	989
kefalet	60	18-218	989
kefalet	60	18-219	989
kefalet	60	19-220	989

kefalet	60	19-221	989
kefalet	60	19-222	989
kefalet	60	19-223	989
kefalet	60	19-224	989
kefalet	60	19-225	989
kefalet	60	19-226	989
kefalet	60	19-227	989
kefalet	60	19-228	989
kefalet	60	19-230	989
kefalet	58	33/201	990
kefalet	58	34/208	990
kefalet	58	37/229	990
kefalet	58	40/246	990
kefalet	60	19-229	990
kefalet	60	19-231	990
kefalet	60	19-232	990
kefalet	60	19-233	990
kefalet	60	19-234	990
kefalet	60	20-235	990
kefalet	60	20-236	990
kefalet	60	20-237	990
kefalet	60	20-238	990
kefalet	60	20-239	990
kefalet	60	20-240	990
kefalet	60	20-241	990
kefalet	60	20-242	990
kefalet	60	20-243	990
kefalet	60	20-244	990
kefalet	60	20-245	990
kefalet	60	20-246	990
kefalet	60	21-247	990
kefalet	60	21-248	990
kefalet	60	21-249	990
kefalet	60	21-250	990
kefalet	60	21-251	990
kefalet	60	21-252	990
kefalet	60	21-253	990
kefalet	60	21-254	990

kefalet	60	21-255	990
kefalet	60	22-257	990
kefalet	60	22-258	990
kefalet	58	48-315	991
kefalet	58	58-381	991
kefalet	58	58-382	991
kefalet	58	58-385	991
kefalet	58	58-387	991
kefalet	58	60-398	991
kefalet	58	64-429	991
kefalet	58	64-434	991
kefalet	58	70-458	991
kefalet	59	9-57	991
kefalet	59	12-90	991
kefalet	59	15-110	991
kefalet	59	15-111	991
kefalet	59	17-130	991
kefalet	59	23-162	991
kefalet	59	23-163	991
kefalet	59	23-165	991
kefalet	59	23-166	991
kefalet	59	23-167	991
kefalet	60	21-256	991
kefalet	60	22-259	991
kefalet	60	22-262	991
kefalet	60	22-263	991
kefalet	60	22-264	991
kefalet	60	22-265	991
kefalet	60	22-266	991
kefalet	60	22-267	991
kefalet	60	22-268	991
kefalet	60	22-269	991
kefalet	60	23-270	991
kefalet	60	23-271	991
kefalet	60	23-272	991
kefalet	60	23-273	991
kefalet	60	23-274	991
kefalet	60	23-275	991

kefalet	60	23-276	991
kefalet	60	23-277	991
kefalet	60	23-278	991
kefalet	60	23-279	991
kefalet	60	23-280	991
kefalet	60	23-281	991
kefalet	60	23-282	991
kefalet	60	24-283	991
kefalet	60	24-284	991
kefalet	60	24-285	991
kefalet	60	24-286	991
kefalet	60	24-287	991
kefalet	60	24-288	991
kefalet	60	24-289	991
kefalet	60	24-290	991
kefalet	60	24-291	991
kefalet	60	24-292	991
kefalet	60	24-293	991
kefalet	60	24-294	991
kefalet	60	24-295	991
kefalet	60	25-296	991
kefalet	60	25-297	991
kefalet	60	25-198	991
kefalet	60	25-299	991
kefalet	60	25-300	991
kefalet	60	25-301	991
kefalet	60	25-302	991
kefalet	60	25-303	991
kefalet	60	25-304	991
kefalet	60	25-305	991
kefalet	60	25-306	991
kefalet	60	25-309	991
kefalet	60	26-311	991
kefalet	60	26-312	991
kefalet	60	26-313	991
kefalet	60	26-314	991
kefalet	60	26-315	991
kefalet	60	26-317	991

kefalet	60	26-318	991
kefalet	60	26-319	991
kefalet	60	26-320	991
kefalet	60	26-321	991
kefalet	60	26-322	991
kefalet	60	26-323	991
kefalet	60	26-324	991
kefalet	60	27-325	991
kefalet	60	27-327	991
kefalet	60	27-328	991
kefalet	61	3-21	991
kefalet	61	4-27	991
kefalet	61	9-89	991
kefalet	61	9-91	991
kefalet	61	11-115	991
kefalet	61	11-116	991
kefalet	61	13-129	991
kefalet	61	17-169	991
kefalet	61	18-175	991
kefalet	61	19-181	991
kefalet	61	20-193	991
kefalet	61	21-194	991
kefalet	61	21-201	991
kefalet	61	23-213	991
kefalet	61	23-215	991
kefalet	61	23-221	991
kefalet	61	35-315	991
kefalet	61	37-335	991
kefalet	61	39-357	991
kefalet	61	39-358	991
kefalet	61	42-382	991
kefalet	61	43-384	991
kefalet	61	43-385	991
kefalet	61	51-425	991
kefalet	61	51-426	991
kefalet	61	57-470	991
kefalet	61	58-478	991
kefalet	61	58-479	991

kefalet	61	58-481	991
kefalet	61	58-482	991
kefalet	61	59-485	991
kefalet	61	63-518	991
kefalet	61	64-529	991
kefalet	61	65-533	991
kefalet	61	65-534	991
kefalet	61	65-535	991
kefalet	61	65-538	991
kefalet	61	68-555	991
kefalet	61	68-560	991
kefalet	61	69-564	991
kefalet	61	69-567	991
kefalet	61	69-570	991
kefalet	61	70-576	991
kefalet	61	71-580	991
kefalet	61	73-595	991
kefalet	61	74-603	991
kefalet	61	74-604	991
kefalet	61	76-616	991
kefalet	61	76-621	991
kefalet	61	78-631	991
kefalet	58	77/500	992
kefalet	58	80/521	992
kefalet	58	80/525	992
kefalet	59	26-183	992
kefalet	59	26-184	992
kefalet	59	26-187	992
kefalet	59	28-202	992
kefalet	59	28-203	992
kefalet	59	28-204	992
kefalet	59	32-226	992
kefalet	59	32-231	992
kefalet	59	33-238	992
kefalet	59	36-254	992
kefalet	59	37-260	992
kefalet	59	41-287	992
kefalet	59	51-359	992

kefalet	59	52-364	992
kefalet	59	52-367	992
kefalet	59	68-451	992
kefalet	59	69-455	992
kefalet	59	69-456	992
kefalet	59	76-481	992
kefalet	59	76-482	992
kefalet	59	76-483	992
kefalet	59	76-484	992
kefalet	59	76-485	992
kefalet	59	76-486	992
kefalet	59	76-487	992
kefalet	59	76-488	992
kefalet	59	76-489	992
kefalet	59	77-490	992
kefalet	59	77-491	992
kefalet	59	77-492	992
kefalet	59	77-493	992
kefalet	59	77-494	992
kefalet	59	77-495	992
kefalet	59	77-496	992
kefalet	59	77-497	992
kefalet	59	77-498	992
kefalet	59	77-499	992
kefalet	59	77-500	992
kefalet	59	77-501	992
kefalet	59	77-502	992
kefalet	59	77-503	992
kefalet	59	77-504	992
kefalet	59	77-505	992
kefalet	59	77-506	992
kefalet	59	77-507	992
kefalet	59	77-508	992
kefalet	59	77-509	992
kefalet	59	77-510	992
kefalet	59	77-511	992
kefalet	59	77-512	992
kefalet	59	78-513	992

kefalet	59	78-514	992
kefalet	59	78-515	992
kefalet	59	78-516	992
kefalet	59	78-517	992
kefalet	59	78-518	992
kefalet	59	78-519	992
kefalet	59	78-520	992
kefalet	59	78-521	992
kefalet	59	78-522	992
kefalet	59	78-523	992
kefalet	59	78-524	992
kefalet	59	78-525	992
kefalet	59	78-526	992
kefalet	59	78-527	992
kefalet	59	78-528	992
kefalet	59	78-529	992
kefalet	59	78-530	992
kefalet	59	78-531	992
kefalet	59	79-532	992
kefalet	59	79-533	992
kefalet	59	79-534	992
kefalet	59	79-535	992
kefalet	59	80-536	992
kefalet	59	80-537	992
kefalet	59	80-538	992
kefalet	59	80-539	992
kefalet	59	80-540	992
kefalet	59	80-541	992
kefalet	59	80-542	992
kefalet	59	80-543	992
kefalet	59	81-551	992
kefalet	59	81-552	992
kefalet	59	81-553	992
kefalet	59	81-554	992
kefalet	59	81-555	992
kefalet	59	81-556	992
kefalet	59	82-558	992
kefalet	59	82-559	992

kefalet	59	82-560	992
kefalet	59	82-561	992
kefalet	59	82-562	992
kefalet	59	82-563	992
kefalet	59	82-564	992
kefalet	59	82-565	992
kefalet	59	82-566	992
kefalet	59	82-567	992
kefalet	59	82-568	992
kefalet	59	82-569	992
kefalet	60	27-329	992
kefalet	60	27-330	992
kefalet	60	27-331	992
kefalet	60	27-332	992
kefalet	60	28-333	992
kefalet	60	28-334	992
kefalet	60	28-335	992
kefalet	60	28-336	992
kefalet	60	28-337	992
kefalet	60	28-338	992
kefalet	60	28-339	992
kefalet	60	28-340	992
kefalet	60	28-341	992
kefalet	60	28-342	992
kefalet	60	28-343	992
kefalet	60	28-344	992
kefalet	60	29-345	992
kefalet	60	29-346	992
kefalet	60	29-347	992
kefalet	60	29-348	992
kefalet	60	29-349	992
kefalet	60	29-350	992
kefalet	60	29-351	992
kefalet	60	29-352	992
kefalet	60	29-353	992
kefalet	60	30-354	992
kefalet	60	30-355	992
kefalet	60	30-356	992

kefalet	60	30-357	992
kefalet	60	30-358	992
kefalet	60	30-359	992
kefalet	60	30-360	992
kefalet	60	30-361	992
kefalet	60	30-362	992
kefalet	60	30-363	992
kefalet	60	31-364	992
kefalet	60	31-365	992
kefalet	60	31-366	992
kefalet	60	31-367	992
kefalet	60	31-368	992
kefalet	60	31-369	992
kefalet	60	31-370	992
kefalet	60	31-371	992
kefalet	60	31-372	992
kefalet	60	31-373	992
kefalet	60	31-374	992
kefalet	60	31-375	992
kefalet	60	32-376	992
kefalet	60	32-377	992
kefalet	60	32-378	992
kefalet	60	32-379	992
kefalet	60	32-380	992
kefalet	60	32-381	992
kefalet	60	32-382	992
kefalet	60	32-383	992
kefalet	60	32-384	992
kefalet	60	30-385	992
kefalet	60	32-386	992
kefalet	60	32-387	992
kefalet	60	32-388	992
kefalet	60	32-389	992
kefalet	60	33-390	992
kefalet	60	33-391	992
kefalet	60	33-392	992
kefalet	60	33-393	992
kefalet	60	33-394	992

kefalet	60	33-395	992
kefalet	60	33-396	992
kefalet	60	33-397	992
kefalet	60	33-402	992
kefalet	60	34-412	992
kefalet	61	97-766	992
kefalet	61	99-791	992
kefalet	61	99-796	992
kefalet	61	99-797	992
kefalet	61	100-805	992
kefalet	61	102-823	992
kefalet	61	102-824	992
kefalet	61	102-825	992
kefalet	61	102-826	992
kefalet	61	102-832	992
kefalet	61	103-836	992
kefalet	61	103-840	992
kefalet	61	103-841	992
kefalet	61	104-857	992
kefalet	61	107-880	992
kefalet	61	107-881	992
kefalet	61	109-898	992
kefalet	61	109-900	992
kefalet	61	110-909	992
kefalet	61	112-928	992
kefalet	61	112-932	992
kefalet	61	113-939	992
kefalet	61	117-973	992
kefalet	61	119-994	992
kefalet	61	122-1026	992
kefalet	61	122-1034	992
kefalet	61	123-1039	992
kefalet	61	124-1051	992
kefalet	61	126-1070	992
kefalet	61	129-1096	992
kefalet	61	129-1098	992
kefalet	61	129-1099	992
kefalet	61	131-1115	992

kefalet	61	132-1119	992
kefalet	61	132-1120	992
kefalet	61	132-1122	992
kefalet	61	132-1123	992
kefalet	61	132-1125	992
kefalet	61	132-1128	992
kefalet	61	132-1130	992
kefalet	61	133-1132	992
kefalet	61	133-1133	992
kefalet	61	134-1154	992
kefalet	61	134-1155	992
kefalet	61	135-1167	992
kefalet	61	135-1169	992
kefalet	61	137-1187	992
kefalet	61	138-1190	992
kefalet	61	138-1195	992
kefalet	61	141-1233	992
kefalet	61	143-1256	992
kefalet	61	143-1257	992
kefalet	61	144-1272	992
kefalet	61	146-1283	992
kefalet	61	147-1302	992
kefalet	61	148-1306	992
kefalet	61	148-1309	992
kefalet	61	149-1324	992
kefalet	61	150-1334	992
kefalet	61	154-1374	992
kefalet	61	154-1379	992
kefalet	61	158-1416	992
kefalet	61	160-1429	992
kefalet	61	162-1464	992
kefalet	61	163-1475	992
kefalet	61	164-1486	992
kefalet	61	169-1531	992
kefalet	61	169-1533	992
kefalet	61	170-1543	992
kefalet	61	170-1544	992
kefalet	61	171-1553	992

kefalet	61	176-1595	992
kefalet	61	177-1604	992
kefalet	61	178-1610	992
kefalet	61	179-1625	992
kefalet	61	180-1628	992
kefalet	61	181-1637	992
kefalet	61	182-1654	992
kefalet	61	183-1659	992
kefalet	61	185-1681	992
kefalet	61	185-1685	992
kefalet	61	186-1695	992
kefalet	61	186-1699	992
kefalet	61	187-1711	992
kefalet	61	188-1723	992
kefalet	61	193-1733	992
kefalet	61	194-1748	992
kefalet	61	197-1775	992
kefalet	61	199-1805	992
kefalet	61	201-1826	992
kefalet	61	202-1841	992
kefalet	61	202-1844	992
kefalet	61	202-1848	992
kefalet	61	203-1855	992
kefalet	61	204-1868	992
kefalet	61	205-1875	992
kefalet	61	206-1889	992
kefalet	61	207-1891	992
kefalet	61	208-1903	992
kefalet	61	211-1914	992
kefalet	61	221-2006	992
kefalet	61	222-2015	992
kefalet	61	223-2019	992
kefalet	61	223-2024	992
kefalet	61	232-2091	992
kefalet	61	236-2124	992
kefalet	61	236-2125	992
kefalet	61	238-2144	992
kefalet	61	238-2145	992

kefalet	61	241-2169	992
kefalet	58	84/558	993
kefalet	58	85/569	993
kefalet	59	76-478	993
kefalet	60	33-399	993
kefalet	60	33-400	993
kefalet	60	33-401	993
kefalet	60	33-403	993
kefalet	60	33-404	993
kefalet	60	33-405	993
kefalet	60	34-406	993
kefalet	60	34-407	993
kefalet	60	34-408	993
kefalet	60	34-409	993
kefalet	60	34-410	993
kefalet	60	34-411	993
kefalet	60	34-992	993
kefalet	60	34-414	993
kefalet	60	34-415	993
kefalet	60	34-416	993
kefalet	60	34-417	993
kefalet	60	34-418	993
kefalet	60	34-419	993
kefalet	60	34-420	993
kefalet	60	34-421	993
kefalet	60	34-422	993
kefalet	60	34-423	993
kefalet	60	35-424	993
kefalet	60	35-425	993
kefalet	60	35-426	993
kefalet	60	35-427	993
kefalet	60	35-428	993
kefalet	60	35-429	993
kefalet	60	35-430	993
kefalet	60	35-431	993
kefalet	60	35-432	993
kefalet	60	35-433	993
kefalet	60	35-434	993

kefalet	60	35-435	993
kefalet	60	35-436	993
kefalet	60	35-437	993
kefalet	60	35-438	993
kefalet	60	35-439	993
kefalet	60	36-440	993
kefalet	60	36-441	993
kefalet	60	36-442	993
kefalet	60	36-443	993
kefalet	60	36-444	993
kefalet	60	36-445	993
kefalet	60	36-446	993
kefalet	60	36-447	993
kefalet	60	36-448	993
kefalet	60	36-449	993
kefalet	60	36-450	993
kefalet	60	36-451	993
kefalet	60	36-452	993
kefalet	60	37-453	993
kefalet	62	1-10	993
kefalet	62	1-11	993
kefalet	62	1-12	993
kefalet	62	1-13	993
kefalet	62	3-25	993
kefalet	62	3-27	993
kefalet	62	5-46	993
kefalet	62	5-47	993
kefalet	62	7-57	993
kefalet	62	8-72	993
kefalet	62	9-77	993
kefalet	62	9-82	993
kefalet	62	10-85	993
kefalet	62	11-93	993
kefalet	62	11-97	993
kefalet	62	12-102	993
kefalet	62	12-107	993
kefalet	62	13-108	993
kefalet	62	13-110	993

kefalet	62	14-124	993
kefalet	62	15-127	993
kefalet	62	18-162	993
kefalet	62	19-172	993
kefalet	62	20-176	993
kefalet	62	20-177	993
kefalet	62	20-178	993
kefalet	62	21-189	993
kefalet	62	21-195	993
kefalet	62	22-202	993
kefalet	62	24-219	993
kefalet	62	26-237	993
kefalet	62	27-244	993
kefalet	62	27-245	993
kefalet	62	28-251	993
kefalet	62	29-261	993
kefalet	62	33-284	993
kefalet	62	34-288	993
kefalet	62	34-289	993
kefalet	62	35-300	993
kefalet	62	36-307	993
kefalet	62	38-318	993
kefalet	62	38-319	993
kefalet	62	41-339	993
kefalet	62	41-341	993
kefalet	62	43-352	993
kefalet	62	43-353	993
kefalet	62	43-354	993
kefalet	62	45-367	993
kefalet	62	46-377	993
kefalet	62	46-379	993
kefalet	62	46-380	993
kefalet	62	46-381	993
kefalet	62	47-383	993
kefalet	62	47-385	993
kefalet	62	47-386	993
kefalet	62	47-387	993
kefalet	62	48-393	993

kefalet	62	49-406	993
kefalet	62	50-410	993
kefalet	62	50-415	993
kefalet	62	53-433	993
kefalet	62	55-451	993
kefalet	62	57-470	993
kefalet	62	58-476	993
kefalet	62	58-480	993
kefalet	60	37-454	994
kefalet	60	37-455	994
kefalet	60	37-456	994
kefalet	60	37-457	994
kefalet	60	37-458	994
kefalet	60	37-459	994
kefalet	60	37-460	994
kefalet	60	37-461	994
kefalet	60	37-462	994
kefalet	60	37-463	994
kefalet	60	37-464	994
kefalet	60	38-465	994
kefalet	60	38-466	994
kefalet	60	38-467	994
kefalet	60	38-468	994
kefalet	60	38-469	994
kefalet	60	38-470	994
kefalet	60	38-471	994
kefalet	60	38-472	994
kefalet	60	38-473	994
kefalet	60	38-474	994
kefalet	60	38-475	994
kefalet	60	38-476	994
kefalet	60	39-477	994
kefalet	60	39-478	994
kefalet	60	39-479	994
kefalet	60	39-480	994
kefalet	60	39-481	994
kefalet	60	39-482	994
kefalet	60	39-483	994

kefalet	60	39-484	994
kefalet	60	39-485	994
kefalet	60	39-486	994
kefalet	60	39-487	994
kefalet	60	39-488	994
kefalet	60	40-489	994
kefalet	60	40-490	994
kefalet	60	40-491	994
kefalet	60	40-492	994
kefalet	60	40-493	994
kefalet	60	40-494	994
kefalet	60	40-495	994
kefalet	60	40-496	994
kefalet	60	40-497	994
kefalet	60	40-498	994
kefalet	60	40-499	994
kefalet	60	41-500	994
kefalet	60	41-501	994
kefalet	60	41-502	994
kefalet	60	41-503	994
kefalet	60	41-504	994
kefalet	60	41-505	994
kefalet	60	41-506	994
kefalet	60	41-507	994
kefalet	60	41-508	994
kefalet	60	41-509	994
kefalet	61	246-2207	994
kefalet	61	247-2213	994
kefalet	61	248-2219	994
kefalet	61	251-2247	994
kefalet	61	251-2249	994
kefalet	61	252-2251	994
kefalet	61	252-2260	994
kefalet	61	253-2270	994
kefalet	61	255-2289	994
kefalet	61	257-2307	994
kefalet	61	257-2310	994
kefalet	61	258-2326	994

kefalet	61	264-2366	994
kefalet	61	265-2383	994
kefalet	61	268-2409	994
kefalet	61	273-2460	994
kefalet	61	274-2470	994
kefalet	61	275-2473	994
kefalet	61	277-2492	994
kefalet	61	278-2502	994
kefalet	61	279-2511	994
kefalet	61	280-2517	994
kefalet	61	280-2518	994
kefalet	61	282-2530	994
kefalet	61	282-2533	994
kefalet	61	283-2540	994
kefalet	61	285-2553	994
kefalet	61	286-2565	994
kefalet	61	288-2583	994
kefalet	61	288-2585	994
kefalet	61	293-2621	994
kefalet	61	301-2701	994
kefalet	61	301-2703	994
kefalet	61	309-2750	994
kefalet	61	310-2751	994
kefalet	61	313-2764	994
kefalet	61	315-2769	994
kefalet	61	318-2783	994
kefalet	61	319-2784	994
kefalet	62	60-490	994
kefalet	62	61-498	994
kefalet	62	62-500	994
kefalet	62	62-501	994
kefalet	62	62-502	994
kefalet	62	63-504	994
kefalet	62	63-506	994
kefalet	62	65-512	994
kefalet	62	65-513	994
kefalet	62	67-525	994
kefalet	62	68-530	994

kefalet	62	68-531	994
kefalet	62	68-533	994
kefalet	62	68-535	994
kefalet	62	70-548	994
kefalet	62	71-560	994
kefalet	62	72-566	994
kefalet	62	74-575	994
kefalet	62	74-578	994
kefalet	62	75-586	994
kefalet	62	75-587	994
kefalet	62	75-589	994
kefalet	62	76-592	994
kefalet	62	76-596	994
kefalet	62	76-597	994
kefalet	62	78-608	994
kefalet	62	78-609	994
kefalet	62	78-610	994
kefalet	62	80-626	994
kefalet	62	82-635	994
kefalet	62	82-636	994
kefalet	62	82-644	994
kefalet	62	83-652	994
kefalet	62	85-659	994
kefalet	62	85-663	994
kefalet	62	86-669	994
kefalet	62	86-672	994
kefalet	62	86-675	994
kefalet	62	87-678	994
kefalet	62	87-679	994
kefalet	62	87-682	994
kefalet	62	87-684	994
kefalet	62	89-701	994
kefalet	62	90-708	994
kefalet	62	90-709	994
kefalet	62	92-724	994
kefalet	64	7-33	994
kefalet	64	7-34	994
kefalet	64	19-80	994

kefalet	64	65-478	994
kefalet	64	68-487	994
kefalet	66	1-2	994
kefalet	66	1-5	994
kefalet	66	1-13	994
kefalet	66	5-40	994
kefalet	66	5-42	994
kefalet	66	12-69	994
kefalet	66	17-102	994
kefalet	66	17-103	994
kefalet	66	37-200	994
kefalet	66	54-282	994
kefalet	66	65-331	994
kefalet	66	67-345	994
kefalet	66	68-349	994
kefalet	66	74-380	994
kefalet	66	74-382	994
kefalet	66	76-395	994
kefalet	66	79-410	994
kefalet	66	81-424	994
kefalet	66	82-429	994
kefalet	66	85-440	994
kefalet	66	89-460	994
kefalet	66	108-544	994
kefalet	67	5-24	994
kefalet	67	7-36	994
kefalet	67	8-38	994
kefalet	67	13-67	994
kefalet	67	13-71	994
kefalet	67	14-73	994
kefalet	67	19-95	994
kefalet	67	20-101	994
kefalet	67	24-124	994
kefalet	67	24-127	994
kefalet	67	24-128	994
kefalet	67	24-129	994
kefalet	67	24-130	994
kefalet	67	24-131	994

kefalet	67	29-151	994
kefalet	67	29-154	994
kefalet	67	30-158	994
kefalet	67	30-159	994
kefalet	67	31-166	994
kefalet	67	32-176	994
kefalet	67	35-198	994
kefalet	67	36-201	994
kefalet	67	36-203	994
kefalet	67	37-211	994
kefalet	67	41-235	994
kefalet	67	41-238	994
kefalet	67	42-250	994
kefalet	67	43-252	994
kefalet	67	43-257	994
kefalet	60	41-510	995
kefalet	60	41-511	995
kefalet	60	41-512	995
kefalet	60	42-513	995
kefalet	60	42-514	995
kefalet	60	42-515	995
kefalet	60	42-516	995
kefalet	60	42-517	995
kefalet	64	35-193	995
kefalet	64	35-196	995
kefalet	64	35-200	995
kefalet	64	40-234	995
kefalet	64	40-236	995
kefalet	64	42-249	995
kefalet	64	42-251	995
kefalet	64	44-266	995
kefalet	64	48-290	995
kefalet	64	48-293	995
kefalet	64	51-312	995
kefalet	64	53-331	995
kefalet	64	57-360	995
kefalet	64	58-373	995
kefalet	64	58-374	995

kefalet	64	59-382	995
kefalet	64	60-393	995
kefalet	64	60-394	995
kefalet	64	60-395	995
kefalet	64	60-396	995
kefalet	64	60-401	995
kefalet	64	60-402	995
kefalet	64	60-403	995
kefalet	64	60-404	995
kefalet	64	60-405	995
kefalet	64	60-406	995
kefalet	64	60-407	995
kefalet	64	60-408	995
kefalet	64	60-409	995
kefalet	64	60-410	995
kefalet	64	60-411	995
kefalet	64	60-412	995
kefalet	64	60-413	995
kefalet	64	60-414	995
kefalet	64	60-415	995
kefalet	64	60-416	995
kefalet	64	60-417	995
kefalet	64	60-418	995
kefalet	64	60-419	995
kefalet	64	60-420	995
kefalet	64	61-423	995
kefalet	64	61-424	995
kefalet	64	62-430	995
kefalet	64	62-431	995
kefalet	64	62-432	995
kefalet	64	62-433	995
kefalet	64	62-434	995
kefalet	64	62-435	995
kefalet	64	62-436	995
kefalet	64	62-437	995
kefalet	64	62-438	995
kefalet	64	62-439	995
kefalet	64	62-440	995

kefalet	64	62-441	995
kefalet	64	62-442	995
kefalet	64	62-443	995
kefalet	64	63-447	995
kefalet	64	63-449	995
kefalet	64	63-450	995
kefalet	64	63-451	995
kefalet	64	71-501	995
kefalet	65	10-72	995
kefalet	65	10-74	995
kefalet	65	11-82	995
kefalet	65	13-98	995
kefalet	65	14-106	995
kefalet	65	17-134	995
kefalet	65	18-140	995
kefalet	65	18-142	995
kefalet	65	22-151	995
kefalet	65	22-152	995
kefalet	65	22-153	995
kefalet	65	22-154	995
kefalet	65	22-155	995
kefalet	66	91-469	995
kefalet	66	96-495	995
kefalet	66	101-521	995
kefalet	67	46-269	995
kefalet	67	46-275	995
kefalet	67	47-280	995
kefalet	67	47-284	995
kefalet	67	48-290	995
kefalet	67	48-291	995
kefalet	67	48-292	995
kefalet	67	49-297	995
kefalet	67	49-303	995
kefalet	67	50-309	995
kefalet	67	51-314	995
kefalet	67	52-320	995
kefalet	67	53-328	995
kefalet	67	54-336	995

kefalet	67	55-340	995
kefalet	67	55-342	995
kefalet	67	57-353	995
kefalet	67	58-359	995
kefalet	67	59-361	995
kefalet	67	59-365	995
kefalet	67	59-367	995
kefalet	67	60-371	995
kefalet	67	61-380	995
kefalet	67	62-394	995
kefalet	67	63-412	995
kefalet	67	64-414	995
kefalet	67	65-437	995
kefalet	67	67-453	995
kefalet	67	68-460	995
kefalet	67	68-462	995
kefalet	67	68-464	995
kefalet	67	68-465	995
kefalet	67	69-467	995
kefalet	67	70-478	995
kefalet	67	70-481	995
kefalet	67	70-488	995
kefalet	67	70-489	995
kefalet	67	72-496	995
kefalet	67	72-499	995
kefalet	67	72-502	995
kefalet	67	72-507	995
kefalet	67	73-508	995
kefalet	67	73-509	995
kefalet	67	74-528	995
kefalet	67	75-531	995
kefalet	67	78-548	995
kefalet	67	78-549	995

Köle konulu hüccetlerin listesi:

konu	defter no	varak hüküm	tarih
köle	58	1-2	980
köle	58	5-17	981
köle	58	5-22	981
köle	58	7-28	981
köle	58	11-37	981
köle	58	12-39	981
köle	58	91-605	989
köle	58	92-610	989
köle	58	39/239	990
köle	59	15-107	991
köle	59	15-108	991
köle	61	5-46	991
köle	61	5-48	991
köle	61	19-182	991
köle	61	29-265	991
köle	61	30-276	991
köle	61	47-396	991
köle	61	48-406	991
köle	61	53-445	991
köle	59	32-232	992
köle	62	71-556	994
köle	62	72-568	994
köle	62	86-671	994
köle	64	5-19	994
köle	64	5-20	994
köle	64	5-21	994
köle	64	5-22	994
köle	64	6-23	994
köle	64	17-63	994
köle	66	7-49	994
köle	66	52-275	994
köle	66	63-321	994
köle	66	65-328	994
köle	66	68-352	994
köle	67	13-70	994

köle	67	21-107	994
köle	67	28-148	994
köle	67	29-152	994
köle	67	48-288	995
köle	67	51-311	995
köle	67	64-413	995
köle	67	64-422	995
köle	67	74-530	995

Kusurlu Mal konulu hüccetlerin listesi:

konu	defter no	varak hüküm	tarih
kusurlu mal	58	50/327	991
kusurlu mal	61	97-773	992
kusurlu mal	62	55-458	993
kusurlu mal	67	63-403	995

Mehir konulu hüccetlerin listesi:

konu	defter no	varak hüküm	tarih
mehir	58	16/67	989
mehir	61	1-2	991
mehir	61	5-37	991
mehir	61	5-42	991
mehir	61	29-264	991
mehir	61	30-273	991
mehir	61	42-377	991
mehir	61	48-399	991
mehir	61	51-424	991
mehir	62	11-91	993
mehir	61	249-2227	994
mehir	61	289-2588	994
mehir	61	289-2590	994
mehir	62	73-574	994
mehir	62	78-612	994
mehir	64	33-178	994
mehir	66	28-154	994

mehir	67	5-26	994
mehir	67	64-415	995
mehir	67	67-451	995
mehir	67	72-504	995
mehir	67	72-505	995

Mukataa konulu hüccetlerin listesi:

konu	defter no	varak hüküm	tarih
mukataa	58	49/316	991
mukataa	58	56/368	991
mukataa	59	6-22	991
mukataa	59	16-121	991
mukataa	61	18-170	991
mukataa	61	19-185	991
mukataa	61	19-187	991
mukataa	58	63/427	992
mukataa	58	76/492	992
mukataa	61	99-794	992
mukataa	61	101-814	992
mukataa	61	110-910	992
mukataa	61	117-976	992
mukataa	61	120-1003	992
mukataa	61	140-1217	992
mukataa	61	140-1222	992
mukataa	61	160-1432	992
mukataa	61	186-1693	992
mukataa	61	196-1763	992
mukataa	61	223-2022	992
mukataa	61	245-2196	992
mukataa	66	32-174	994
mukataa	66	54-281	994
mukataa	66	68-347	994
mukataa	66	68-350	994
mukataa	66	68-351	994
mukataa	66	69-353	994
mukataa	66	109-549	994

mukataa	67	54-333	995
---------	----	--------	-----

Mülkiyet konulu hüccetlerin listesi:

konu	defter no	varak hüküm	tarih
mülkiyet	63	15-166	975
mülkiyet	63	15-167	975
mülkiyet	63	15-168	975
mülkiyet	63	15-169	975
mülkiyet	63	15-170	975
mülkiyet	63	15-171	975
mülkiyet	63	15-172	975
mülkiyet	63	16-173	975
mülkiyet	63	16-174	975
mülkiyet	63	16-177	975
mülkiyet	63	16-183	975
mülkiyet	63	17-184	975
mülkiyet	63	17-186	975
mülkiyet	63	17-187	975
mülkiyet	58	2-6	980
mülkiyet	58	4-12	980
mülkiyet	58	4-14	980
mülkiyet	63	1-1	983
mülkiyet	63	1-2	983
mülkiyet	63	1-3	983
mülkiyet	63	1-4	983
mülkiyet	63	1-5	983
mülkiyet	63	1-6	983
mülkiyet	63	1-7	983
mülkiyet	63	1-8	983
mülkiyet	63	1-9	983
mülkiyet	63	1-10	983
mülkiyet	63	1-11	983
mülkiyet	63	1-12	983
mülkiyet	63	1-13	983
mülkiyet	63	4-14	983
mülkiyet	63	4-15	983

mülkiyet	63	4-16	983
mülkiyet	63	4-19	983
mülkiyet	63	3-20	983
mülkiyet	63	3-21	983
mülkiyet	63	3-22	983
mülkiyet	63	3-23	983
mülkiyet	63	3-24	983
mülkiyet	63	3-25	983
mülkiyet	63	3-26	983
mülkiyet	63	3-27	983
mülkiyet	63	3-28	983
mülkiyet	63	3-29	983
mülkiyet	63	3-30	983
mülkiyet	63	3-31	983
mülkiyet	63	3-32	983
mülkiyet	63	3-33	983
mülkiyet	63	3-34	983
mülkiyet	63	3-35	983
mülkiyet	63	3-36	983
mülkiyet	63	3-37	983
mülkiyet	63	3-38	983
mülkiyet	63	3-39	983
mülkiyet	63	3-40	983
mülkiyet	63	2-41	983
mülkiyet	63	2-42	983
mülkiyet	63	2-43	983
mülkiyet	63	2-44	983
mülkiyet	63	2-45	983
mülkiyet	63	2-46	983
mülkiyet	63	2-47	983
mülkiyet	63	2-48	983
mülkiyet	63	2-49	983
mülkiyet	63	2-50	983
mülkiyet	63	2-51	983
mülkiyet	63	2-52	983
mülkiyet	63	2-53	983
mülkiyet	63	2-54	983
mülkiyet	63	2-55	983

mülkiyet	63	2-56	983
mülkiyet	63	2-57	983
mülkiyet	63	2-58	983
mülkiyet	63	2-59	983
mülkiyet	63	2-60	983
mülkiyet	63	2-61	983
mülkiyet	63	2-62	983
mülkiyet	63	2-63	983
mülkiyet	63	2-64	983
mülkiyet	63	2-65	983
mülkiyet	63	2-66	983
mülkiyet	63	10-94	984
mülkiyet	63	10-95	984
mülkiyet	63	10-96	984
mülkiyet	63	10-97	984
mülkiyet	63	10-98	984
mülkiyet	63	10-99	984
mülkiyet	63	10-100	984
mülkiyet	63	10-101	984
mülkiyet	63	10-102	984
mülkiyet	63	11-103	984
mülkiyet	63	11-104	984
mülkiyet	63	11-105	984
mülkiyet	63	11-106	984
mülkiyet	63	11-107	984
mülkiyet	63	11-108	984
mülkiyet	63	11-109	984
mülkiyet	63	11-110	984
mülkiyet	63	11-111	984
mülkiyet	63	11-112	984
mülkiyet	63	11-113	984
mülkiyet	63	11-114	984
mülkiyet	63	11-115	984
mülkiyet	63	11-116	984
mülkiyet	63	11-117	984
mülkiyet	63	11-118	984
mülkiyet	63	11-119	984
mülkiyet	63	11-120	984

mülkiyet	63	11-121	984
mülkiyet	63	11-122	984
mülkiyet	63	11-123	984
mülkiyet	63	11-124	984
mülkiyet	63	11-125	984
mülkiyet	63	11-126	984
mülkiyet	63	11-127	984
mülkiyet	63	11-128	984
mülkiyet	63	9-78	984
mülkiyet	63	10-84	984
mülkiyet	63	10-85	984
mülkiyet	63	10-86	984
mülkiyet	63	10-87	984
mülkiyet	63	10-88	984
mülkiyet	63	10-89	984
mülkiyet	63	10-90	984
mülkiyet	63	10-91	984
mülkiyet	63	10-92	984
mülkiyet	63	10-93	984
mülkiyet	58	32/190	990
mülkiyet	58	39/240	990
mülkiyet	61	13-127	991
mülkiyet	61	42-373	991
mülkiyet	61	43-388	991
mülkiyet	61	43-389	991
mülkiyet	61	43-390	991
mülkiyet	61	59-489	991
mülkiyet	61	75-613	991
mülkiyet	61	81-654	991
mülkiyet	61	89-706	991
mülkiyet	63	8-67	991
mülkiyet	63	8-69	991
mülkiyet	63	8-70	991
mülkiyet	63	8-71	991
mülkiyet	63	8-72	991
mülkiyet	63	8-73	991
mülkiyet	63	8-74	991
mülkiyet	58	78/505	992

mülkiyet	61	106-876	992
mülkiyet	61	115-954	992
mülkiyet	61	121-1021	992
mülkiyet	61	237-2137	992
mülkiyet	63	12-130	992
mülkiyet	63	9-75	992
mülkiyet	63	9-76	992
mülkiyet	63	9-77	992
mülkiyet	58	81/528	993
mülkiyet	58	89-590	993
mülkiyet	58	89-592	993
mülkiyet	62	29-258	993
mülkiyet	62	39-328	993
mülkiyet	62	51-417	993
mülkiyet	62	51-418	993
mülkiyet	62	51-419	993
mülkiyet	62	51-420	993
mülkiyet	62	51-421	993
mülkiyet	62	51-422	993
mülkiyet	62	51-423	993
mülkiyet	62	52-424	993
mülkiyet	62	52-425	993
mülkiyet	62	52-426	993
mülkiyet	62	52-427	993
mülkiyet	63	12-131	993
mülkiyet	63	12-132	993
mülkiyet	63	12-133	993
mülkiyet	63	12-134	993
mülkiyet	63	13-135	993
mülkiyet	63	13-136	993
mülkiyet	63	13-137	993
mülkiyet	63	13-138	993
mülkiyet	63	13-139	993
mülkiyet	63	13-140	993
mülkiyet	63	13-141	993
mülkiyet	63	13-142	993
mülkiyet	63	13-143	993
mülkiyet	63	13-144	993

mülkiyet	63	13-145	993
mülkiyet	63	13-146	993
mülkiyet	63	13-147	993
mülkiyet	63	13-148	993
mülkiyet	63	13-149	993
mülkiyet	63	14-150	993
mülkiyet	63	14-151	993
mülkiyet	63	14-152	993
mülkiyet	63	14-153	993
mülkiyet	63	14-154	993
mülkiyet	63	14-155	993
mülkiyet	63	14-156	993
mülkiyet	63	14-157	993
mülkiyet	63	14-158	993
mülkiyet	63	14-159	993
mülkiyet	63	14-160	993
mülkiyet	63	14-161	993
mülkiyet	63	15-162	993
mülkiyet	63	15-163	993
mülkiyet	61	253-2269	994
mülkiyet	61	277-2495	994
mülkiyet	62	70-549	994
mülkiyet	62	77-607	994
mülkiyet	63	15-164	994
mülkiyet	64	11-36	994
mülkiyet	64	13-42	994
mülkiyet	64	13-46	994
mülkiyet	64	18-75	994
mülkiyet	64	25-128	994
mülkiyet	64	34-189	994
mülkiyet	64	34-190	994
mülkiyet	64	68-486	994
mülkiyet	65	6-43	994
mülkiyet	66	5-43	994
mülkiyet	66	24-137	994
mülkiyet	66	25-141	994
mülkiyet	66	43-234	994
mülkiyet	66	50-268	994

mülkiyet	66	65-333	994
mülkiyet	67	20-99	994
mülkiyet	67	23-122	994
mülkiyet	67	38-218	994
mülkiyet	67	39-228	994
mülkiyet	63	15-165	995
mülkiyet	64	56-350	995
mülkiyet	64	56-354	995
mülkiyet	65	7-49	995
mülkiyet	65	8-54	995
mülkiyet	67	48-287	995
mülkiyet	67	50-307	995
mülkiyet	67	52-318	995
mülkiyet	67	54-334	995
mülkiyet	67	54-335	995
mülkiyet	67	56-348	995
mülkiyet	67	56-349	995
mülkiyet	67	62-395	995
mülkiyet	67	73-520	995
mülkiyet	63	8-68	98391

Nafaka konulu hüccetlerin listesi:

konu	defter no	varak hüküm	tarih
nafaka	58	55/361	991
nafaka	61	9-97	991
nafaka	61	13-122	991
nafaka	61	15-143	991
nafaka	61	16-153	991
nafaka	61	22-208	991
nafaka	61	32-292	991
nafaka	61	42-379	991
nafaka	61	53-440	991
nafaka	61	72-587	991
nafaka	61	77-623	991
nafaka	61	81-655	991
nafaka	61	89-703	991

nafaka	61	90-708	991
nafaka	59	41-289	992
nafaka	59	54-375	992
nafaka	59	55-379	992
nafaka	59	64-427	992
nafaka	59	71-464	992
nafaka	61	91-721	992
nafaka	61	92-731	992
nafaka	61	106-869	992
nafaka	61	134-1158	992
nafaka	61	149-1326	992
nafaka	61	150-1329	992
nafaka	61	176-1593	992
nafaka	61	184-1665	992
nafaka	61	196-1770	992
nafaka	61	200-1823	992
nafaka	61	202-1845	992
nafaka	61	212-1917	992
nafaka	62	33-283	993
nafaka	62	50-413	993
nafaka	61	248-2223	994
nafaka	61	278-2508	994
nafaka	61	287-2573	994
nafaka	61	295-2642	994
nafaka	62	65-514	994
nafaka	62	68-527	994
nafaka	62	76-599	994
nafaka	62	78-611	994
nafaka	62	93-727	994
nafaka	64	17-65	994
nafaka	64	18-76	994
nafaka	64	23-111	994
nafaka	67	8-43	994
nafaka	67	10-50	994
nafaka	67	39-227	994
nafaka	67	43-254	994
nafaka	64	40-233	995
nafaka	64	41-247	995

nafaka	65	7-50	995
nafaka	67	45-264	995
nafaka	67	61-390	995
nafaka	67	67-448	995
nafaka	67	78-551	995
nafaka	67	80-562	995

Nikah konulu hüccetlerin listesi:

konu	defter no	varak hüküm	tarih
nikah	61	12-84	991
nikah	61	43-386	991
nikah	61	50-422	991
nikah	61	71-584	991
nikah	61	71-585	991
nikah	61	73-599	991
nikah	58	74/485	992
nikah	61	130-1108	992
nikah	61	179-1622	992
nikah	58	84-560	993
nikah	62	2-16	993
nikah	62	6-53	993
nikah	62	14-121	993
nikah	62	21-190	993
nikah	62	36-309	993
nikah	62	36-310	993
nikah	62	48-400	993
nikah	62	55-455	993
nikah	61	252-2252	994
nikah	62	68-528	994
nikah	62	80-625	994
nikah	62	88-693	994
nikah	64	24-117	994
nikah	65	1-3	994
nikah	66	1-8	994
nikah	66	46-250	994
nikah	66	66-335	994

nikah	67	36-202	994
nikah	67	37-214	994
nikah	67	62-397	995
nikah	67	63-404	995
nikah	67	65-433	995
nikah	67	66-443	995

Ortaklık konulu hüccetlerin listesi:

konu	defter no	varak hüküm	tarih
ortaklık	59	7-31	991
ortaklık	61	8-75	991
ortaklık	61	8-78	991
ortaklık	61	8-79	991
ortaklık	61	30-272	991
ortaklık	61	37-334	991
ortaklık	59	27-199	992
ortaklık	59	44-315	992
ortaklık	59	64-426	992
ortaklık	61	101-821	992
ortaklık	61	117-967	992
ortaklık	61	147-1293	992
ortaklık	61	149-1320	992
ortaklık	62	13-114	993
ortaklık	62	30-267	993
ortaklık	61	257-2311	994
ortaklık	61	288-2581	994
ortaklık	62	70-551	994
ortaklık	62	82-637	994
ortaklık	62	85-666	994
ortaklık	66	114-557	994
ortaklık	67	40-230	994

Rehin konulu hüccetlerin listesi:

konu	defter no	varak hüküm	tarih
rehin	58	50-329	991

rehin	58	61-406	991
rehin	58	73-475	992
rehin	62	4-38	993
rehin	62	16-136	993
rehin	62	90-706	994

Sulh/ Haklaşma konulu hüccetlerin listesi:

konu	defter no	varak hüküm	tarikh
sulh/haklaşma	58	32-191	990
sulh/haklaşma	58	33-195	990
sulh/haklaşma	58	33-196	990
sulh/haklaşma	58	36-218	990
sulh/haklaşma	58	37-226	990
sulh/haklaşma	58	38-236	990
sulh/haklaşma	58	44-273	990
sulh/haklaşma	58	47-304	991
sulh/haklaşma	58	62-415	991
sulh/haklaşma	58	63-421	991
sulh/haklaşma	58	63-425	991
sulh/haklaşma	59	9-60	991
sulh/haklaşma	59	19-135	991
sulh/haklaşma	61	8-80	991
sulh/haklaşma	61	13-123	991
sulh/haklaşma	61	17-166	991
sulh/haklaşma	61	28-257	991
sulh/haklaşma	61	36-328	991
sulh/haklaşma	61	76-620	991
sulh/haklaşma	61	79-640	991
sulh/haklaşma	61	85-678	991
sulh/haklaşma	61	86-680	991
sulh/haklaşma	59	25-177	992
sulh/haklaşma	59	26-182	992
sulh/haklaşma	59	38-265	992
sulh/haklaşma	59	40-282	992
sulh/haklaşma	59	65-434	992
sulh/haklaşma	59	65-435	992

sulh/haklaşma	59	65-436	992
sulh/haklaşma	59	66-442	992
sulh/haklaşma	61	94-741	992
sulh/haklaşma	61	99-799	992
sulh/haklaşma	61	100-802	992
sulh/haklaşma	61	100-806	992
sulh/haklaşma	61	106-870	992
sulh/haklaşma	61	106-874	992
sulh/haklaşma	61	111-916	992
sulh/haklaşma	61	113-935	992
sulh/haklaşma	61	116-965	992
sulh/haklaşma	61	117-971	992
sulh/haklaşma	61	121-1018	992
sulh/haklaşma	61	123-1044	992
sulh/haklaşma	61	125-1061	992
sulh/haklaşma	61	126-1068	992
sulh/haklaşma	61	139-1214	992
sulh/haklaşma	61	141-1229	992
sulh/haklaşma	61	142-1242	992
sulh/haklaşma	61	142-1244	992
sulh/haklaşma	61	142-1246	992
sulh/haklaşma	61	152-1349	992
sulh/haklaşma	61	153-1360	992
sulh/haklaşma	61	162-1458	992
sulh/haklaşma	61	162-1460	992
sulh/haklaşma	61	168-1516	992
sulh/haklaşma	61	179-1619	992
sulh/haklaşma	61	185-1679	992
sulh/haklaşma	61	213-1930	992
sulh/haklaşma	61	214-1936	992
sulh/haklaşma	61	228-2058	992
sulh/haklaşma	58	81/526	993
sulh/haklaşma	58	81/527	993
sulh/haklaşma	58	84/551	993
sulh/haklaşma	58	85/561	993
sulh/haklaşma	58	88-584	993
sulh/haklaşma	62	7-61	993
sulh/haklaşma	62	15-125	993

sulh/haklaşma	62	25-226	993
sulh/haklaşma	62	43-356	993
sulh/haklaşma	62	48-395	993
sulh/haklaşma	62	58-478	993
sulh/haklaşma	61	248-2222	994
sulh/haklaşma	61	256-2298	994
sulh/haklaşma	61	258-2317	994
sulh/haklaşma	61	258-2328	994
sulh/haklaşma	61	258-2329	994
sulh/haklaşma	61	260-2333	994
sulh/haklaşma	61	260-2334	994
sulh/haklaşma	61	260-2335	994
sulh/haklaşma	61	263-2363	994
sulh/haklaşma	61	264-2368	994
sulh/haklaşma	61	269-2419	994
sulh/haklaşma	61	269-2420	994
sulh/haklaşma	61	271-2437	994
sulh/haklaşma	61	282-2529	994
sulh/haklaşma	61	287-2571	994
sulh/haklaşma	62	81-631	994
sulh/haklaşma	62	82-639	994
sulh/haklaşma	62	91-716	994
sulh/haklaşma	62	91-718	994
sulh/haklaşma	62	92-722	994
sulh/haklaşma	66	14-85	994
sulh/haklaşma	66	21-125	994
sulh/haklaşma	66	39-208	994
sulh/haklaşma	66	39-209	994
sulh/haklaşma	66	49-265	994
sulh/haklaşma	67	34-185	994
sulh/haklaşma	67	42-242	994
sulh/haklaşma	67	42-243	994
sulh/haklaşma	64	42-250	995
sulh/haklaşma	64	45-277	995
sulh/haklaşma	64	49-299	995
sulh/haklaşma	65	15-115	995
sulh/haklaşma	66	98-508	995
sulh/haklaşma	66	102-526	995

sulh/haklaşma	67	46-267	995
sulh/haklaşma	67	52-323	995
sulh/haklaşma	67	53-327	995
sulh/haklaşma	67	58-358	995
sulh/haklaşma	67	68-459	995
sulh/haklaşma	67	76-540	995

Şetm/ Küfretme konulu hüccetlerin listesi:

konu	defter no	varak hüküm	tarih
şetm/küfretme	58	39-242	990
şetm/küfretme	58	63-420	991
şetm/küfretme	59	8-52	991
şetm/küfretme	59	9-61	991
şetm/küfretme	59	11-80	991
şetm/küfretme	59	12-89	991
şetm/küfretme	59	15-109	991
şetm/küfretme	59	20-149	991
şetm/küfretme	61	7-64	991
şetm/küfretme	61	20-188	991
şetm/küfretme	61	48-401	991
şetm/küfretme	61	57-468	991
şetm/küfretme	61	64-530	991
şetm/küfretme	59	47-339	992
şetm/küfretme	61	114-947	992
şetm/küfretme	61	158-1414	992
şetm/küfretme	58	83-548	993
şetm/küfretme	62	6-55	993
şetm/küfretme	62	28-248	993
şetm/küfretme	64	19-78	994
şetm/küfretme	64	20-86	994
şetm/küfretme	64	26-133	994
şetm/küfretme	64	26-135	994
şetm/küfretme	64	26-136	994
şetm/küfretme	66	13-78	994
şetm/küfretme	66	52-274	994
şetm/küfretme	64	50-303	995

şetm/küfretme	64	50-305	995
şetm/küfretme	64	55-348	995

Şikayet konulu hüccetlerin listesi:

konu	defter no	varak hüküm	tarikh
şikayet	58	45-284	990
şikayet	58	56-370	991
şikayet	58	62-418	991
şikayet	59	3-3	991
şikayet	59	3-5	991
şikayet	59	4-14	991
şikayet	59	5-16	991
şikayet	59	9-56	991
şikayet	59	11-81	991
şikayet	59	19-138	991
şikayet	59	19-139	991
şikayet	59	22-158	991
şikayet	59	23-170	991
şikayet	61	14-137	991
şikayet	61	27-255	991
şikayet	61	35-317	991
şikayet	61	35-318	991
şikayet	61	49-409	991
şikayet	61	49-411	991
şikayet	61	72-589	991
şikayet	58	75/488	992
şikayet	58	76/494	992
şikayet	58	79/516	992
şikayet	58	80/524	992
şikayet	59	30-216	992
şikayet	59	62-412	992
şikayet	59	65-433	992
şikayet	61	217-1970	992
şikayet	61	218-1974	992
şikayet	62	7-66	993
şikayet	62	20-174	993

şikayet	62	40-331	993
şikayet	61	249-2226	994
şikayet	61	277-2496	994
şikayet	61	278-2503	994
şikayet	61	294-2634	994
şikayet	62	65-511	994
şikayet	62	72-564	994
şikayet	64	15-54	994
şikayet	64	32-174	994
şikayet	65	4-29	994
şikayet	66	15-90	994
şikayet	66	45-242	994
şikayet	66	87-452	994
şikayet	66	87-453	994
şikayet	67	34-183	994
şikayet	64	38-216	995
şikayet	64	39-225	995
şikayet	64	44-268	995
şikayet	64	50-302	995
şikayet	64	51-313	995
şikayet	64	52-317	995
şikayet	64	55-342	995
şikayet	64	56-356	995
şikayet	64	70-497	995
şikayet	64	71-503	995
şikayet	64	71-504	995
şikayet	64	71-506	995
şikayet	64	71-508	995
şikayet	65	11-77	995
şikayet	67	55-343	995
şikayet	67	59-364	995

Tartıda Eksiklik konulu hüccetlerin listesi:

konu	defter no	varak hüküm	tarih
tartıda eksiklik	58	30-180	990
tartıda eksiklik	58	90-600	991

tartıda eksiklik	59	6-24	991
tartıda eksiklik	59	14-99	991
tartıda eksiklik	59	14-100	991
tartıda eksiklik	59	14-101	991
tartıda eksiklik	59	39-269	992
tartıda eksiklik	59	43-309	992
tartıda eksiklik	61	121-1015	992
tartıda eksiklik	61	164-1484	992
tartıda eksiklik	61	211-1912	992
tartıda eksiklik	62	3-22	993
tartıda eksiklik	62	7-58	993
tartıda eksiklik	62	7-59	993
tartıda eksiklik	62	8-71	993
tartıda eksiklik	62	9-79	993
tartıda eksiklik	62	13-116	993
tartıda eksiklik	62	15-132	993
tartıda eksiklik	62	16-133	993
tartıda eksiklik	62	16-134	993
tartıda eksiklik	62	16-143	993
tartıda eksiklik	62	17-145	993
tartıda eksiklik	62	24-221	993
tartıda eksiklik	62	24-222	993
tartıda eksiklik	62	37-313	993
tartıda eksiklik	62	41-337	993
tartıda eksiklik	62	43-357	993
tartıda eksiklik	62	43-358	993
tartıda eksiklik	62	47-390	993
tartıda eksiklik	62	48-396	993
tartıda eksiklik	62	48-397	993
tartıda eksiklik	62	50-410	993
tartıda eksiklik	62	54-440	993
tartıda eksiklik	62	55-454	993
tartıda eksiklik	62	56-465	993
tartıda eksiklik	62	57-472	993
tartıda eksiklik	62	57-473	993
tartıda eksiklik	61	253-2271	994

Tayin konulu hüccetlerin listesi:

konu	defter no	varak hüküm	tarih
tayin	58	39-238	990
tayin	58	59-389	991
tayin	58	66-441	991
tayin	59	4-9	991
tayin	59	19-140	991
tayin	61	16-157	991
tayin	61	27-254	991
tayin	61	58-475	991
tayin	61	62-509	991
tayin	61	64-531	991
tayin	61	66-541	991
tayin	61	77-622	991
tayin	61	80-645	991
tayin	61	86-685	991
tayin	61	88-694	991
tayin	61	88-695	991
tayin	61	90-714	991
tayin	59	38-266	992
tayin	59	40-275	992
tayin	59	40-277	992
tayin	59	41-290	992
tayin	59	46-331	992
tayin	59	48-342	992
tayin	59	49-349	992
tayin	59	64-428	992
tayin	61	94-744	992
tayin	61	104-858	992
tayin	61	113-934	992
tayin	61	121-1017	992
tayin	61	121-1019	992
tayin	61	121-1020	992
tayin	61	124-1056	992
tayin	61	129-1100	992
tayin	61	134-1157	992
tayin	61	143-1259	992

tayin	61	144-1267	992
tayin	61	147-1296	992
tayin	61	153-1364	992
tayin	61	173-1565	992
tayin	61	176-1594	992
tayin	61	176-1596	992
tayin	61	183-1658	992
tayin	61	186-1702	992
tayin	61	189-1727	992
tayin	61	195-1754	992
tayin	61	195-1755	992
tayin	61	200-1824	992
tayin	61	208-1899	992
tayin	61	215-1945	992
tayin	61	219-1988	992
tayin	61	220-1996	992
tayin	61	220-1997	992
tayin	61	221-2004	992
tayin	61	223-2021	992
tayin	61	223-2025	992
tayin	61	228-2060	992
tayin	61	229-2072	992
tayin	61	231-2086	992
tayin	61	232-2088	992
tayin	62	14-120	993
tayin	62	18-156	993
tayin	62	18-159	993
tayin	62	24-217	993
tayin	62	32-278	993
tayin	62	44-360	993
tayin	61	253-2273	994
tayin	61	256-2300	994
tayin	61	264-2370	994
tayin	61	272-2446	994
tayin	61	274-2465	994
tayin	61	287-2569	994
tayin	61	292-2613	994
tayin	61	296-2658	994

tayin	61	297-2669	994
tayin	61	302-2710	994
tayin	62	84-656	994
tayin	64	18-72	994
tayin	64	21-89	994
tayin	64	25-122	994
tayin	64	25-129	994
tayin	64	26-132	994
tayin	64	28-149	994
tayin	66	1-3	994
tayin	66	1-7	994
tayin	66	5-25	994
tayin	66	4-30	994
tayin	66	10-61	994
tayin	66	43-229	994
tayin	66	46-247	994
tayin	66	48-259	994
tayin	66	57-295	994
tayin	67	25-132	994
tayin	64	39-226	995
tayin	64	49-300	995
tayin	64	53-332	995
tayin	64	54-338	995
tayin	64	55-349	995
tayin	64	56-353	995
tayin	64	56-355	995
tayin	64	59-380	995
tayin	64	61-425	995
tayin	64	63-445	995
tayin	64	65-479	995
tayin	64	71-507	995
tayin	64	71-509	995
tayin	66	98-512	995
tayin	67	56-347	995
tayin	67	66-444	995
tayin	67	68-463	995

Tereke konulu hüccetlerin listesi:

konu	defter no	varak hüküm	tarih
tereke	63	17-188	975
tereke	58	1-5	980
tereke	58	4-11	980
tereke	58	4-15	980
tereke	58	2-7	981
tereke	58	5-20	981
tereke	58	5-21	981
tereke	58	6-26	981
tereke	58	7-27	981
tereke	58	8-29	981
tereke	58	11-35	981
tereke	58	11-38	981
tereke	58	12-41	981
tereke	58	92-614	989
tereke	58	52-344	991
tereke	58	52-345	991
tereke	58	52-347	991
tereke	58	53-350	991
tereke	58	53-351	991
tereke	58	55-358	991
tereke	58	55-362	991
tereke	58	55-363	991
tereke	58	55-364	991
tereke	58	55-365	991
tereke	58	56-367	991
tereke	58	56-371	991
tereke	58	57-372	991
tereke	58	58-378	991
tereke	58	58-383	991
tereke	58	59-392	991
tereke	58	59-395	991
tereke	58	62-411	991
tereke	58	62-413	991
tereke	58	65-436	991
tereke	59	7-33	991

tereke	59	8-39	991
tereke	59	9-58	991
tereke	59	11-83	991
tereke	59	18-133	991
tereke	58	68/450	992
tereke	58	69/454	992
tereke	58	71/463	992
tereke	58	71/466	992
tereke	58	71/467	992
tereke	58	72/468	992
tereke	58	72/471	992
tereke	58	80/519	992
tereke	59	30-218	992
tereke	59	31-222	992
tereke	59	34-243	992
tereke	59	35-248	992
tereke	59	37-259	992
tereke	59	38-261	992
tereke	59	38-262	992
tereke	59	39-271	992
tereke	59	39-272	992
tereke	59	43-305	992
tereke	59	45-321	992
tereke	59	46-329	992
tereke	59	46-335	992
tereke	59	47-341	992
tereke	59	48-344	992
tereke	59	49-350	992
tereke	59	52-368	992
tereke	59	53-369	992
tereke	59	53-370	992
tereke	59	53-371	992
tereke	59	54-377	992
tereke	59	56-382	992
tereke	59	57-388	992
tereke	59	57-390	992
tereke	59	57-391	992
tereke	59	58-396	992

tereke	59	59-399	992
tereke	59	61-406	992
tereke	59	61-407	992
tereke	59	61-409	992
tereke	59	62-413	992
tereke	59	69-454	992
tereke	59	70-459	992
tereke	59	71-465	992
tereke	59	82-570	992
tereke	61	104-853	992
tereke	61	127-1075	992
tereke	61	127-1076	992
tereke	61	189-1728	992
tereke	61	190-1729	992
tereke	61	191-1730	992
tereke	61	192-1731	992
tereke	61	193-1732	992
tereke	61	195-1756	992
tereke	61	209-1908	992
tereke	61	210-1909	992
tereke	61	211-1910	992
tereke	61	211-1913	992
tereke	61	228-2059	992
tereke	58	83/549	993
tereke	58	84/559	993
tereke	58	85/566	993
tereke	58	88-586	993
tereke	58	89-593	993
tereke	58	91-602	993
tereke	61	249-2231	994
tereke	61	282-2528	994
tereke	62	81-630	994
tereke	62	88-687	994
tereke	64	22-100	994
tereke	64	29-158	994
tereke	64	68-485	994
tereke	65	2-13	994
tereke	65	5-15	994

tereke	65	5-33	994
tereke	65	6-42	994
tereke	66	1-1	994
tereke	66	62-317	994
tereke	66	108-545	994
tereke	66	116-562	994
tereke	67	3-12	994
tereke	67	10-53	994
tereke	67	11-56	994
tereke	67	12-64	994
tereke	67	16-80	994
tereke	67	17-85	994
tereke	67	22-116	994
tereke	67	25-133	994
tereke	67	25-134	994
tereke	67	28-146	994
tereke	67	40-231	994
tereke	64	66-481	995
tereke	64	66-482	995
tereke	64	67-484	995
tereke	65	8-52	995
tereke	65	9-63	995
tereke	65	9-66	995
tereke	65	15-119	995
tereke	65	16-120	995
tereke	66	99-513	995
tereke	67	81-565	995

Tımar konulu hüccetlerin listesi:

konu	defter no	varak hüküm	tarih
tımar	58	22-116	989
tımar	58	54-352	991
tımar	58	54-353	991
tımar	61	436	991
tımar	61	9-90	991
tımar	67	10-49	994

Vakfetme konulu hüccetlerin listesi:

konu	defter no	varak hüküm	tarih
vakfetme	58	9-30	981
vakfetme	58	10-31	981
vakfetme	61	8-76	991
vakfetme	61	38-347	991
vakfetme	61	85-676	991
vakfetme	61	94-745	992
vakfetme	61	97-763	992
vakfetme	61	166-1498	992
vakfetme	61	167-1513	992
vakfetme	61	186-1697	992
vakfetme	61	187-1708	992
vakfetme	61	239-2154	992
vakfetme	61	281-2526	994
vakfetme	61	322-2796	994
vakfetme	66	17-99	994
vakfetme	66	50-267	994
vakfetme	66	80-417	994
vakfetme	67	58-356	995
vakfetme	67	69-471	995

Vasiyet konulu hüccetlerin listesi:

konu	defter no	varak hüküm	tarih
vasiyet	59	5-19	991
vasiyet	61	17-161	991
vasiyet	61	42-375	991
vasiyet	61	42-376	991
vasiyet	61	62-511	991
vasiyet	62	34-290	993
vasiyet	67	10-55	994
vasiyet	67	54-337	995

Vekalet konulu hüccetlerin listesi:

konu	defter no	varak hüküm	tarih
vekalet	58	1-3	980
vekalet	58	1-4	980
vekalet	58	2-8	981
vekalet	58	34/202	990
vekalet	58	42/263	990
vekalet	58	43/269	990
vekalet	59	6-26	991
vekalet	59	8-38	991
vekalet	59	23-164	991
vekalet	61	4-31	991
vekalet	61	4-32	991
vekalet	61	5-39	991
vekalet	61	5-45	991
vekalet	61	5-47	991
vekalet	61	7-58	991
vekalet	61	11-118	991
vekalet	61	15-138	991
vekalet	61	15-144	991
vekalet	61	26-246	991
vekalet	61	26-247	991
vekalet	61	54-449	991
vekalet	59	42-299	992
vekalet	59	44-311	992
vekalet	59	46-328	992
vekalet	59	50-354	992
vekalet	59	63-423	992
vekalet	59	70-460	992
vekalet	61	92-726	992
vekalet	61	98-781	992
vekalet	61	99-787	992
vekalet	61	103-839	992
vekalet	61	104-854	992
vekalet	61	111-921	992
vekalet	61	112-930	992

vekalet	61	112-931	992
vekalet	61	113-936	992
vekalet	61	117-969	992
vekalet	61	117-972	992
vekalet	61	124-1053	992
vekalet	61	125-1064	992
vekalet	61	132-1126	992
vekalet	61	132-1127	992
vekalet	61	133-1139	992
vekalet	61	133-1145	992
vekalet	61	137-1183	992
vekalet	61	137-1189	992
vekalet	61	138-1200	992
vekalet	61	141-1232	992
vekalet	61	147-1301	992
vekalet	61	150-1333	992
vekalet	61	150-1337	992
vekalet	61	155-1391	992
vekalet	61	157-1404	992
vekalet	61	163-1470	992
vekalet	61	163-1474	992
vekalet	61	165-1491	992
vekalet	61	165-1495	992
vekalet	61	171-1552	992
vekalet	61	175-1587	992
vekalet	61	178-1616	992
vekalet	61	186-1687	992
vekalet	61	194-1744	992
vekalet	61	229-2069	992
vekalet	61	239-2156	992
vekalet	62	215	993
vekalet	62	5-26	993
vekalet	62	5-43	993
vekalet	62	17-149	993
vekalet	62	22-201	993
vekalet	62	27-239	993
vekalet	61	249-2232	994
vekalet	61	263-2354	994

vekalet	61	263-2355	994
vekalet	61	263-2360	994
vekalet	61	270-2434	994
vekalet	61	272-2451	994
vekalet	61	281-2524	994
vekalet	61	288-2582	994
vekalet	61	288-2584	994
vekalet	61	294-2632	994
vekalet	61	294-2633	994
vekalet	61	294-2636	994
vekalet	61	295-2646	994
vekalet	61	300-2698	994
vekalet	62	65-516	994
vekalet	62	67-526	994
vekalet	62	77-603	994
vekalet	62	79-621	994
vekalet	62	84-657	994
vekalet	62	89-696	994
vekalet	62	89-700	994
vekalet	64	17-62	994
vekalet	64	22-96	994
vekalet	64	24-114	994
vekalet	64	30-159	994
vekalet	66	46-249	994
vekalet	66	56-289	994
vekalet	66	84-436	994
vekalet	66	88-456	994
vekalet	67	31-164	994
vekalet	67	31-165	994
vekalet	67	32-169	994
vekalet	67	32-172	994
vekalet	67	38-221	994
vekalet	64	40-235	995
vekalet	64	42-248	995
vekalet	64	46-283	995
vekalet	64	57-367	995
vekalet	66	102-525	995
vekalet	67	52-322	995

vekalet	67	62-396	995
vekalet	67	63-409	995
vekalet	67	69-468	995
vekalet	67	70-484	995
vekalet	67	73-514	995
vekalet	67	73-516	995

Veraset/ Miras konulu hüccetlerin listesi:

konu	defter no	varak hüküm	tarih
veraset/miras	58	52/342	991
veraset/miras	59	10-65	991
veraset/miras	59	17-128	991
veraset/miras	61	12-83	991
veraset/miras	61	12-87	991
veraset/miras	61	9-93	991
veraset/miras	61	10-99	991
veraset/miras	61	10-100	991
veraset/miras	61	24-229	991
veraset/miras	61	38-346	991
veraset/miras	61	40-363	991
veraset/miras	61	52-431	991
veraset/miras	61	52-433	991
veraset/miras	61	53-443	991
veraset/miras	61	60-496	991
veraset/miras	61	60-499	991
veraset/miras	61	61-500	991
veraset/miras	61	61-501	991
veraset/miras	58	74/481	992
veraset/miras	58	77/502	992
veraset/miras	58	77/504	992
veraset/miras	58	80/520	992
veraset/miras	59	38-263	992
veraset/miras	59	38-264	992
veraset/miras	61	100-807	992
veraset/miras	61	111-918	992
veraset/miras	61	122-1029	992

veraset/miras	61	126-1067	992
veraset/miras	61	141-1237	992
veraset/miras	61	164-1489	992
veraset/miras	61	166-1503	992
veraset/miras	61	168-1524	992
veraset/miras	61	193-1734	992
veraset/miras	61	205-1879	992
veraset/miras	61	220-1994	992
veraset/miras	61	244-2190	992
veraset/miras	62	22-200	993
veraset/miras	62	29-257	993
veraset/miras	61	265-2376	994
veraset/miras	61	289-2593	994
veraset/miras	62	95-730	994
veraset/miras	64	22-101	994
veraset/miras	64	29-157	994
veraset/miras	64	32-171	994
veraset/miras	66	3-26	994
veraset/miras	66	8-.56	994
veraset/miras	66	29-161	994
veraset/miras	64	43-261	995
veraset/miras	67	67-450	995
veraset/miras	67	71-490	995

Vergi konulu hüccetlerin listesi:

konu	defter no	varak hüküm	tarih
vergi	58	52-346	991
vergi	58	63-423	991
vergi	58	64-428	991
vergi	58	66-439	991
vergi	58	67-446	991
vergi	59	6-23	991
vergi	61	19-186	991
vergi	61	27-249	991
vergi	61	31-285	991
vergi	61	31-286	991

vergi	61	51-427	991
vergi	61	55-455	991
vergi	61	55-456	991
vergi	61	55-457	991
vergi	61	58-474	991
vergi	58	76-497	992
vergi	61	164-1483	992
vergi	61	172-1554	992
vergi	61	172-1555	992
vergi	62	95-731	994
vergi	64	25-127	994
vergi	66	79-411	994
vergi	64	40-232	995
vergi	64	54-335	995

Vesayet konulu hüccetlerin listesi:

konu	defter no	varak hüküm	tarih
vesayet	59	10-71	991
vesayet	59	14-98	991
vesayet	59	19-136	991
vesayet	61	22-203	991
vesayet	61	32-290	991
vesayet	61	32-291	991
vesayet	61	35-323	991
vesayet	61	60-493	991
vesayet	61	66-546	991
vesayet	61	73-596	991
vesayet	61	75-608	991
vesayet	59	39-273	992
vesayet	59	46-330	992
vesayet	59	58-392	992
vesayet	59	58-393	992
vesayet	59	63-421	992
vesayet	61	112-933	992
vesayet	61	154-1370	992
vesayet	61	184-1668	992

vesayet	61	212-1918	992
vesayet	61	220-1992	992
vesayet	62	22-198	993
vesayet	62	39-326	993
vesayet	62	42-345	993
vesayet	61	268-2411	994
vesayet	61	279-2516	994
vesayet	62	63-505	994
vesayet	62	81-629	994
vesayet	62	91-717	994
vesayet	64	12-40	994
vesayet	64	24-120	994
vesayet	64	28-147	994
vesayet	64	29-156	994
vesayet	64	31-165	994
vesayet	66	13-74	994
vesayet	66	47-254	994
vesayet	67	12-61	994
vesayet	67	26-135	994
vesayet	67	35-194	994
vesayet	66	105-537	995
vesayet	67	81-564	995

Zararı Tazmin konulu hüccetlerin listesi:

konu	defter no	varak hüküm	tarih
zararı tazmin	61	22-204	991
zararı tazmin	61	49-410	991
zararı tazmin	61	58-483	991
zararı tazmin	59	42-296	992
zararı tazmin	61	234-2103	992
zararı tazmin	62	3-23	993
zararı tazmin	62	3-24	993
zararı tazmin	62	4-31	993
zararı tazmin	62	4-35	993
zararı tazmin	62	5-45	993

zararı tazmin	62	16-137	993
zararı tazmin	62	17-146	993
zararı tazmin	62	19-171	993
zararı tazmin	62	30-264	993
zararı tazmin	62	44-366	993
zararı tazmin	61	253-2268	994
zararı tazmin	61	272-2445	994
zararı tazmin	61	284-2546	994
zararı tazmin	61	302-2716	994
zararı tazmin	62	66-519	994
zararı tazmin	62	77-606	994
zararı tazmin	65	3-16	994
zararı tazmin	66	65-332	994
zararı tazmin	64	42-252	995
zararı tazmin	64	55-343	995
zararı tazmin	64	55-344	995
zararı tazmin	65	18-141	995
zararı tazmin	66	100-520	995
zararı tazmin	67	69-466	995
zararı tazmin	67	76-536	995

Zina konulu hüccetlerin listesi:

konu	defter no	varak hüküm	tarih
zina	58	27/151	989

Fermanların listesi:

konu	defter no	varak hüküm	tarih
ferman	61	59-487	991
ferman	63	12-129	992
ferman	61	309-2749	994
ferman	61	310-2752	994
ferman	61	310-2753	994
ferman	61	311-2754	994
ferman	61	311-2755	994
ferman	61	311-2756	994

ferman	61	311-2757	994
ferman	61	311-2758	994
ferman	61	312-2759	994
ferman	61	312-2760	994
ferman	61	312-2761	994
ferman	61	312-2762	994
ferman	61	313-2763	994
ferman	61	314-2766	994
ferman	61	314-2767	994
ferman	61	315-2768	994
ferman	61	316-2771	994
ferman	61	316-2772	994
ferman	61	316-2773	994
ferman	61	316-2774	994
ferman	61	316-2775	994
ferman	61	317-2776	994
ferman	61	317-2777	994
ferman	61	317-2778	994
ferman	61	317-2779	994
ferman	61	318-2780	994
ferman	61	318-2781	994
ferman	61	318-2782	994
ferman	61	319-2786	994
ferman	61	319-2787	994
ferman	61	319-2788	994
ferman	61	320-2790	994
ferman	61	321-2792	994
ferman	61	321-2793	994
ferman	61	321-2794	994
ferman	61	321-2795	994
ferman	61	323-2798	994
ferman	61	323-2799	994
ferman	61	323-2800	994
ferman	61	323-2801	994
ferman	61	324-2802	994
ferman	61	324-2803	994
ferman	66	106-540	994
ferman	66	107-541	994

ferman	66	108-546	994
ferman	66	110-553	994
ferman	66	112-555	994
ferman	66	114-558	994
ferman	66	115-559	994
ferman	66	115-560	994
ferman	66	117-563	994
ferman	66	118-565	994
ferman	64	62-427	995
ferman	64	69-488	995

Arapça ve Tespit Edilemeyen hüccetlerin listesi:

konu	defter no	varak hüküm	tarih
arapça	58	10-33	981
arapça	58	10-34	981
arapça	60	1-1	984
arapça	60	1-3	984
arapça	60	2-5	984
arapça	60	2-6	984
arapça	60	2-10	984
arapça	60	2-11	984
arapça	60	2-12	984
arapça	60	2-13	984
arapça	60	2-14	984
arapça	60	3-15	984
arapça	60	3-16	984
arapça	60	3-17	984
arapça	60	3-18	984
arapça	60	3-19	984
arapça	60	3-25	984
arapça	60	3-26	984
arapça	60	3-27	984
arapça	60	4-29	984
arapça	60	4-30	984
arapça	60	4-31	984
arapça	60	4-32	984
arapça	60	4-33	984

arapça	60	4-34	984
arapça	60	4-35	984
arapça	60	4-36	984
arapça	60	5-37	985
arapça	60	6-41	985
arapça	60	6-43	985
arapça	60	6-44	985
arapça	60	6-45	985
arapça	60	6-46	985
arapça	60	6-48	985
arapça	60	6-49	985
arapça	60	6-50	985
arapça	58	29/165	989
arapça	58	38/235	990
arapça	58	39/243	990
arapça	58	61/403	991
arapça	59	3-4	991
arapça	59	4-11	991
arapça	59	4-12	991
arapça	59	4-13	991
arapça	59	5-17	991
arapça	59	5-18	991
arapça	59	5-20	991
arapça	59	6-25	991
arapça	59	7-32	991
arapça	59	8-42	991
arapça	59	8-53	991
arapça	59	11-73	991
arapça	59	11-74	991
arapça	59	11-75	991
arapça	59	11-76	991
arapça	59	11-79	991
arapça	59	14-97	991
arapça	59	16-114	991
arapça	59	16-115	991
arapça	59	16-119	991
arapça	59	17-122	991
arapça	59	17-124	991

arapça	59	17-125	991
arapça	59	20-144	991
arapça	59	21-151	991
arapça	61	6-50	991
arapça	61	6-52	991
arapça	61	6-56	991
arapça	61	7-69	991
arapça	61	11-110	991
arapça	61	11-117	991
arapça	61	13-128	991
arapça	61	14-134	991
arapça	61	15-146	991
arapça	61	15-148	991
arapça	61	16-150	991
arapça	61	17-163	991
arapça	61	17-167	991
arapça	61	18-174	991
arapça	61	18-176	991
arapça	61	23-217	991
arapça	61	23-218	991
arapça	61	27-251	991
arapça	61	28-261	991
arapça	61	29-271	991
arapça	61	33-302	991
arapça	61	39-355	991
arapça	61	40-362	991
arapça	61	48-400	991
arapça	61	48-402	991
arapça	61	48-403	991
arapça	61	49-412	991
arapça	61	49-413	991
arapça	61	52-435	991
arapça	61	54-447	991
arapça	61	54-448	991
arapça	61	54-451	991
arapça	61	68-561	991
arapça	61	69-565	991
arapça	61	69-568	991

arapça	61	74-607	991
arapça	61	78-629	991
arapça	61	83-661	991
arapça	61	86-686	991
arapça	61	86-687	991
arapça	58	74/482	992
arapça	58	74/483	992
arapça	58	75/486	992
arapça	58	75/487	992
arapça	58	75/489	992
arapça	58	75/490	992
arapça	58	76/493	992
arapça	58	77/501	992
arapça	58	78/506	992
arapça	58	78/508	992
arapça	58	78/509	992
arapça	58	78/510	992
arapça	58	78/511	992
arapça	58	79/512	992
arapça	58	79/513	992
arapça	58	79/514	992
arapça	58	79/517	992
arapça	59	30-213	992
arapça	59	45-320	992
arapça	61	92-729	992
arapça	61	93-736	992
arapça	61	95-748	992
arapça	61	100-800	992
arapça	61	103-844	992
arapça	61	104-847	992
arapça	61	104-849	992
arapça	61	111-920	992
arapça	61	117-968	992
arapça	61	119-999	992
arapça	61	127-1080	992
arapça	61	133-1142	992
arapça	61	137-1188	992
arapça	61	139-1202	992

arapça	61	139-1203	992
arapça	61	139-1204	992
arapça	61	139-1210	992
arapça	61	139-1212	992
arapça	61	140-1223	992
arapça	61	141-1228	992
arapça	61	141-1231	992
arapça	61	142-1240	992
arapça	61	142-1241	992
arapça	61	142-1245	992
arapça	61	143-1258	992
arapça	61	145-1279	992
arapça	61	145-1280	992
arapça	61	145-1281	992
arapça	61	145-1282	992
arapça	61	146-1284	992
arapça	61	146-1285	992
arapça	61	146-1287	992
arapça	61	147-1300	992
arapça	61	148-1313	992
arapça	61	149-1327	992
arapça	61	154-1380	992
arapça	61	155-1387	992
arapça	61	159-1419	992
arapça	61	160-1433	992
arapça	61	160-1435	992
arapça	61	160-1436	992
arapça	61	160-1440	992
arapça	61	161-1444	992
arapça	61	166-1500	992
arapça	61	167-1508	992
arapça	61	168-1521	992
arapça	61	168-1522	992
arapça	61	171-1545	992
arapça	61	171-1546	992
arapça	61	171-1550	992
arapça	61	177-1603	992
arapça	61	179-1624	992

arapça	61	179-1626	992
arapça	61	181-1638	992
arapça	61	182-1648	992
arapça	61	183-1661	992
arapça	61	183-1662	992
arapça	61	183-1663	992
arapça	61	184-1664	992
arapça	61	185-1684	992
arapça	61	186-1689	992
arapça	61	188-1716	992
arapça	61	188-1721	992
arapça	61	188-1722	992
arapça	61	193-1735	992
arapça	61	193-1736	992
arapça	61	194-1741	992
arapça	61	195-1757	992
arapça	61	195-1760	992
arapça	61	196-1764	992
arapça	61	196-1771	992
arapça	61	196-1773	992
arapça	61	197-1781	992
arapça	61	197-1782	992
arapça	61	198-1790	992
arapça	61	199-1800	992
arapça	61	200-1811	992
arapça	61	201-1827	992
arapça	61	201-1828	992
arapça	61	202-1838	992
arapça	61	202-1840	992
arapça	61	202-1842	992
arapça	61	203-1852	992
arapça	61	203-1857	992
arapça	61	205-1876	992
arapça	61	207-1895	992
arapça	61	207-1898	992
arapça	61	213-1932	992
arapça	61	215-1949	992
arapça	61	216-1953	992

arapça	61	216-1957	992
arapça	61	217-1962	992
arapça	61	221-2001	992
arapça	61	228-2062	992
arapça	61	230-2074	992
arapça	61	231-2085	992
arapça	61	232-2090	992
arapça	61	232-2093	992
arapça	61	233-2094	992
arapça	61	233-2096	992
arapça	61	233-2100	992
arapça	61	235-2112	992
arapça	61	235-2113	992
arapça	61	238-2140	992
arapça	61	238-2141	992
arapça	61	238-2146	992
arapça	61	238-2147	992
arapça	61	239-2152	992
arapça	61	239-2155	992
arapça	61	240-2161	992
arapça	61	240-2164	992
arapça	61	241-2167	992
arapça	61	241-2168	992
arapça	61	241-2170	992
arapça	61	241-2171	992
arapça	61	243-2177	992
arapça	61	243-2178	992
arapça	61	243-2180	992
arapça	61	243-2182	992
arapça	61	245-2197	992
arapça	61	245-2199	992
arapça	61	245-2201	992
arapça	58	81/530	993
arapça	58	82/535	993
arapça	58	82/536	993
arapça	58	83/542	993
arapça	58	83/547	993
arapça	62	20-184	993

arapça	62	21-196	993
arapça	62	44-363	993
arapça	62	57-475	993
arapça	61	246-2204	994
arapça	61	247-2212	994
arapça	61	250-2237	994
arapça	61	251-2248	994
arapça	61	252-2253	994
arapça	61	254-2276	994
arapça	61	254-2277	994
arapça	61	257-2312	994
arapça	61	258-2318	994
arapça	61	258-2330	994
arapça	61	260-2336	994
arapça	61	260-2340	994
arapça	61	261-2345	994
arapça	61	263-2358	994
arapça	61	264-2365	994
arapça	61	264-2371	994
arapça	61	265-2375	994
arapça	61	265-2377	994
arapça	61	265-2382	994
arapça	61	266-2395	994
arapça	61	267-2398	994
arapça	61	267-2399	994
arapça	61	267-2400	994
arapça	61	267-2403	994
arapça	61	267-2404	994
arapça	61	267-2405	994
arapça	61	267-2406	994
arapça	61	268-2408	994
arapça	61	268-2410	994
arapça	61	268-2413	994
arapça	61	268-2414	994
arapça	61	268-2415	994
arapça	61	268-2416	994
arapça	61	268-2418	994
arapça	61	269-2424	994

arapça	61	270-2431	994
arapça	61	271-2440	994
arapça	61	272-2444	994
arapça	61	272-2447	994
arapça	61	273-2455	994
arapça	61	273-2456	994
arapça	61	274-2464	994
arapça	61	274-2467	994
arapça	61	275-2474	994
arapça	61	276-2482	994
arapça	61	276-2483	994
arapça	61	276-2484	994
arapça	61	276-2486	994
arapça	61	277-2491	994
arapça	61	277-2494	994
arapça	61	285-2555	994
arapça	61	285-2556	994
arapça	61	285-2557	994
arapça	61	287-2574	994
arapça	61	288-2578	994
arapça	61	288-2580	994
arapça	61	291-2608	994
arapça	61	292-2610	994
arapça	61	292-2611	994
arapça	61	292-2612	994
arapça	61	293-2620	994
arapça	61	293-2622	994
arapça	61	293-2623	994
arapça	61	293-2626	994
arapça	61	293-2629	994
arapça	61	294-2631	994
arapça	61	294-2637	994
arapça	61	295-2643	994
arapça	61	297-2660	994
arapça	61	297-2663	994
arapça	61	297-2664	994
arapça	61	298-2678	994
arapça	61	298-2679	994

arapça	61	298-2680	994
arapça	61	298-2681	994
arapça	61	299-2688	994
arapça	61	299-2689	994
arapça	61	300-2690	994
arapça	61	300-2691	994
arapça	61	300-2693	994
arapça	61	300-2695	994
arapça	61	301-2706	994
arapça	61	302-2709	994
arapça	61	302-2711	994
arapça	61	302-2712	994
arapça	61	302-2713	994
arapça	61	302-2714	994
arapça	61	302-2718	994
arapça	61	303-2719	994
arapça	61	303-2720	994
arapça	61	304-2727	994
arapça	61	304-2729	994
arapça	61	305-2736	994
arapça	61	308-2748	994
arapça	61	314-2765	994
arapça	61	320-2789	994
arapça	62	69-542	994
arapça	62	75-584	994
arapça	62	77-600	994
arapça	62	77-604	994
arapça	62	77-605	994
arapça	62	79-620	994
arapça	62	80-624	994
arapça	62	81-632	994
arapça	62	82-641	994
arapça	62	82-642	994
arapça	62	82-643	994
arapça	62	84-654	994
arapça	62	85-667	994
arapça	62	87-681	994
arapça	62	87-685	994

arapça	62	88-694	994
arapça	62	89-698	994
arapça	62	89-703	994
arapça	62	90-705	994
arapça	64	24-115	994
arapça	66	1-6	994
arapça	66	1-11	994
arapça	66	2-16	994
arapça	66	3-22	994
arapça	66	3-28	994
arapça	66	6-46	994
arapça	66	6-48	994
arapça	66	7-50	994
arapça	66	7-51	994
arapça	66	7-53	994
arapça	66	8-55	994
arapça	66	9-60	994
arapça	66	Ara.72	994
arapça	66	15-91	994
arapça	66	18-105	994
arapça	66	18-106	994
arapça	66	18-107	994
arapça	66	20-117	994
arapça	66	20-118	994
arapça	66	20-119	994
arapça	66	20-120	994
arapça	66	21-121	994
arapça	66	21-122	994
arapça	66	21-124	994
arapça	66	22-126	994
arapça	66	24-139	994
arapça	66	26-146	994
arapça	66	28-155	994
arapça	66	29-159	994
arapça	66	29-160	994
arapça	66	31-166	994
arapça	66	31-167	994
arapça	66	31-169	994

arapça	66	33-178	994
arapça	66	34-186	994
arapça	66	34-187	994
arapça	66	35-190	994
arapça	66	38-204	994
arapça	66	40-217	994
arapça	66	42-228	994
arapça	66	44-235	994
arapça	66	44-239	994
arapça	66	46-245	994
arapça	66	47-252	994
arapça	66	47-253	994
arapça	66	48-257	994
arapça	66	48-258	994
arapça	66	53-278	994
arapça	66	54-284	994
arapça	66	55-288	994
arapça	66	57-296	994
arapça	66	58-300	994
arapça	66	58-301	994
arapça	66	60-306	994
arapça	66	60-308	994
arapça	66	60-310	994
arapça	66	61-316	994
arapça	66	63-320	994
arapça	66	66-336	994
arapça	66	67-344	994
arapça	66	71-366	994
arapça	66	72-371	994
arapça	66	73-374	994
arapça	66	73-376	994
arapça	66	76-396	994
arapça	66	79-412	994
arapça	66	79-414	994
arapça	66	80-418	994
arapça	66	81-423	994
arapça	66	88-457	994
arapça	67	11-59	994

arapça	65	8-53	995
arapça	66	91-471	995
arapça	66	96-498	995
arapça	66	96-500	995
arapça	66	96-501	995
arapça	66	97-503	995
arapça	66	100-518	995
arapça	66	102-527	995
arapça	66	102-528	995
arapça	66	104-534	995
arapça	66	104-535	995
arapça	67	47-278	995
arapça	67	47-279	995
arapça	67	61-379	995
arapça	67	63-410	995
arapça	67	64-417	995
arapça	67	69-474	995
arapça	67	69-475	995
arapça	67	69-476	995
arapça	67	69-477	995
arapça	67	70-487	995
arapça	67	71-492	995
arapça	67	72-498	995
arapça	67	72-501	995
arapça	67	72-503	995
arapça	67	73-512	995
arapça	67	77-545	995
arapça	67	77-546	995
arapça	67	79-557	995

konu	defter no	varak hüküm	tarih
tespit edilemedi	63	16-175	975
tespit edilemedi	63	16-178	975
tespit edilemedi	63	16-179	975
tespit edilemedi	63	16-180	975
tespit edilemedi	63	16-181	975
tespit edilemedi	63	16-182	975
tespit edilemedi	58	4-13	980

tespit edilemedi	58	2-9	981
tespit edilemedi	58	15/62	989
tespit edilemedi	58	15/64	989
tespit edilemedi	58	18/80	989
tespit edilemedi	58	21/108	989
tespit edilemedi	58	23/125	989
tespit edilemedi	58	36/221	990
tespit edilemedi	58	38/237	990
tespit edilemedi	58	42/265	990
tespit edilemedi	58	51/337	991
tespit edilemedi	58	52/348	991
tespit edilemedi	58	57/376	991
tespit edilemedi	58	59/390	991
tespit edilemedi	58	62/416	991
tespit edilemedi	58	64/430	991
tespit edilemedi	58	65/435	991
tespit edilemedi	59	4-7	991
tespit edilemedi	59	8-40	991
tespit edilemedi	59	8-41	991
tespit edilemedi	59	8-43	991
tespit edilemedi	59	8-44	991
tespit edilemedi	59	8-45	991
tespit edilemedi	59	12-87	991
tespit edilemedi	59	14-103	991
tespit edilemedi	59	17-123	991
tespit edilemedi	59	17-127	991
tespit edilemedi	59	21-150	991
tespit edilemedi	59	21-153	991
tespit edilemedi	59	22-159	991
tespit edilemedi	59	22-160	991
tespit edilemedi	59	23-171	991
tespit edilemedi	61	3-23	991
tespit edilemedi	61	23-222	991
tespit edilemedi	61	25-232	991
tespit edilemedi	61	26-248	991
tespit edilemedi	61	27-252	991
tespit edilemedi	61	30-275	991
tespit edilemedi	61	31-288	991
tespit edilemedi	61	49-407	991

tespit edilemedi	61	50-421	991
tespit edilemedi	61	56-461	991
tespit edilemedi	61	56-462	991
tespit edilemedi	61	56-463	991
tespit edilemedi	61	56-464	991
tespit edilemedi	61	56-465	991
tespit edilemedi	61	56-466	991
tespit edilemedi	61	59-490	991
tespit edilemedi	61	62-510	991
tespit edilemedi	61	65-540	991
tespit edilemedi	61	68-556	991
tespit edilemedi	61	84-671	991
tespit edilemedi	58	67/449	992
tespit edilemedi	59	27-198	992
tespit edilemedi	59	29-209	992
tespit edilemedi	59	34-246	992
tespit edilemedi	59	35-247	992
tespit edilemedi	59	35-250	992
tespit edilemedi	59	35-252	992
tespit edilemedi	59	36-257	992
tespit edilemedi	59	36-258	992
tespit edilemedi	59	41-285	992
tespit edilemedi	59	42-292	992
tespit edilemedi	59	42-293	992
tespit edilemedi	59	42-297	992
tespit edilemedi	59	44-316	992
tespit edilemedi	59	45-318	992
tespit edilemedi	59	46-336	992
tespit edilemedi	59	48-343	992
tespit edilemedi	59	49-348	992
tespit edilemedi	59	55-380	992
tespit edilemedi	59	55-381	992
tespit edilemedi	59	56-383	992
tespit edilemedi	59	57-389	992
tespit edilemedi	59	61-410	992
tespit edilemedi	59	61-411	992
tespit edilemedi	59	63-419	992
tespit edilemedi	59	82-574	992
tespit edilemedi	61	97-765	992

tespit edilemedi	61	97-768	992
tespit edilemedi	61	106-875	992
tespit edilemedi	61	108-890	992
tespit edilemedi	61	108-893	992
tespit edilemedi	61	110-908	992
tespit edilemedi	61	111-923	992
tespit edilemedi	61	111-924	992
tespit edilemedi	61	112-927	992
tespit edilemedi	61	113-937	992
tespit edilemedi	61	114-949	992
tespit edilemedi	61	116-966	992
tespit edilemedi	61	117-970	992
tespit edilemedi	61	122-1031	992
tespit edilemedi	61	125-1063	992
tespit edilemedi	61	133-1140	992
tespit edilemedi	61	138-1193	992
tespit edilemedi	61	140-1224	992
tespit edilemedi	61	140-1225	992
tespit edilemedi	61	143-1249	992
tespit edilemedi	61	143-1251	992
tespit edilemedi	61	143-1255	992
tespit edilemedi	61	144-1262	992
tespit edilemedi	61	147-1295	992
tespit edilemedi	61	148-1304	992
tespit edilemedi	61	148-1305	992
tespit edilemedi	61	153-1363	992
tespit edilemedi	61	155-1384	992
tespit edilemedi	61	156-1396	992
tespit edilemedi	61	156-1400	992
tespit edilemedi	61	158-1413	992
tespit edilemedi	61	160-1431	992
tespit edilemedi	61	165-1493	992
tespit edilemedi	61	168-1523	992
tespit edilemedi	61	169-1525	992
tespit edilemedi	61	172-1558	992
tespit edilemedi	61	172-1560	992
tespit edilemedi	61	173-1563	992
tespit edilemedi	61	176-1599	992
tespit edilemedi	61	178-1615	992

tespit edilemedi	61	178-1617	992
tespit edilemedi	61	181-1646	992
tespit edilemedi	61	185-1677	992
tespit edilemedi	61	186-1701	992
tespit edilemedi	61	187-1705	992
tespit edilemedi	61	187-1706	992
tespit edilemedi	61	187-1710	992
tespit edilemedi	61	189-1726	992
tespit edilemedi	61	194-1740	992
tespit edilemedi	61	195-1758	992
tespit edilemedi	61	196-1762	992
tespit edilemedi	61	197-1776	992
tespit edilemedi	61	198-1787	992
tespit edilemedi	61	204-1863	992
tespit edilemedi	61	205-1870	992
tespit edilemedi	61	205-1878	992
tespit edilemedi	61	206-1886	992
tespit edilemedi	61	207-1892	992
tespit edilemedi	61	208-1900	992
tespit edilemedi	61	209-1906	992
tespit edilemedi	61	212-1915	992
tespit edilemedi	61	215-1951	992
tespit edilemedi	61	216-1961	992
tespit edilemedi	61	219-1987	992
tespit edilemedi	61	219-1990	992
tespit edilemedi	61	220-1991	992
tespit edilemedi	61	220-1995	992
tespit edilemedi	61	221-2002	992
tespit edilemedi	61	223-2020	992
tespit edilemedi	61	225-2038	992
tespit edilemedi	61	226-2040	992
tespit edilemedi	61	227-2055	992
tespit edilemedi	61	228-2063	992
tespit edilemedi	61	229-2071	992
tespit edilemedi	61	230-2077	992
tespit edilemedi	61	233-2097	992
tespit edilemedi	61	243-2184	992
tespit edilemedi	61	245-2198	992
tespit edilemedi	58	82/533	993

tespit edilemedi	58	82/534	993
tespit edilemedi	58	82/539	993
tespit edilemedi	58	82/540	993
tespit edilemedi	58	83/541	993
tespit edilemedi	58	84/552	993
tespit edilemedi	58	85/564	993
tespit edilemedi	58	85/565	993
tespit edilemedi	59	74-475	993
tespit edilemedi	62	1-1	993
tespit edilemedi	62	1-3	993
tespit edilemedi	62	2-20	993
tespit edilemedi	62	2-21	993
tespit edilemedi	62	6-49	993
tespit edilemedi	62	8-68	993
tespit edilemedi	62	9-74	993
tespit edilemedi	62	9-75	993
tespit edilemedi	62	9-78	993
tespit edilemedi	62	9-80	993
tespit edilemedi	62	10-86	993
tespit edilemedi	62	10-89	993
tespit edilemedi	62	10-90	993
tespit edilemedi	62	11-98	993
tespit edilemedi	62	12-106	993
tespit edilemedi	62	15-131	993
tespit edilemedi	62	20-175	993
tespit edilemedi	62	21-194	993
tespit edilemedi	62	25-225	993
tespit edilemedi	62	28-255	993
tespit edilemedi	62	29-262	993
tespit edilemedi	62	30-263	993
tespit edilemedi	62	41-338	993
tespit edilemedi	62	41-340	993
tespit edilemedi	62	43-355	993
tespit edilemedi	62	46-376	993
tespit edilemedi	62	47-384	993
tespit edilemedi	62	47-388	993
tespit edilemedi	62	48-398	993
tespit edilemedi	62	50-409	993
tespit edilemedi	62	55-456	993

tespit edilemedi	62	58-483	993
tespit edilemedi	62	59-486	993
tespit edilemedi	61	247-2218	994
tespit edilemedi	61	250-2234	994
tespit edilemedi	61	250-2235	994
tespit edilemedi	61	253-2272	994
tespit edilemedi	61	254-2274	994
tespit edilemedi	61	256-2302	994
tespit edilemedi	61	257-2306	994
tespit edilemedi	61	263-2361	994
tespit edilemedi	61	265-2374	994
tespit edilemedi	61	269-2426	994
tespit edilemedi	61	272-2449	994
tespit edilemedi	61	272-2452	994
tespit edilemedi	61	272-2453	994
tespit edilemedi	61	273-2457	994
tespit edilemedi	61	273-2462	994
tespit edilemedi	61	275-2478	994
tespit edilemedi	61	275-2479	994
tespit edilemedi	61	275-2480	994
tespit edilemedi	61	276-2481	994
tespit edilemedi	61	277-2490	994
tespit edilemedi	61	277-2493	994
tespit edilemedi	61	277-2498	994
tespit edilemedi	61	281-2527	994
tespit edilemedi	61	283-2535	994
tespit edilemedi	61	283-2538	994
tespit edilemedi	61	284-2543	994
tespit edilemedi	61	290-2597	994
tespit edilemedi	61	290-2602	994
tespit edilemedi	61	292-2619	994
tespit edilemedi	61	294-2635	994
tespit edilemedi	61	296-2654	994
tespit edilemedi	61	298-2671	994
tespit edilemedi	61	298-2673	994
tespit edilemedi	61	299-2683	994
tespit edilemedi	61	299-2684	994
tespit edilemedi	61	303-2725	994
tespit edilemedi	61	305-2740	994

tespit edilemedi	61	305-2742	994
tespit edilemedi	61	306-2744	994
tespit edilemedi	61	306-2745	994
tespit edilemedi	61	308-2747	994
tespit edilemedi	61	315-2770	994
tespit edilemedi	61	319-2785	994
tespit edilemedi	61	320-2791	994
tespit edilemedi	61	323-2797	994
tespit edilemedi	62	69-537	994
tespit edilemedi	62	69-538	994
tespit edilemedi	62	70-546	994
tespit edilemedi	62	71-554	994
tespit edilemedi	62	72-567	994
tespit edilemedi	62	73-571	994
tespit edilemedi	62	74-579	994
tespit edilemedi	62	77-602	994
tespit edilemedi	62	78-613	994
tespit edilemedi	62	79-616	994
tespit edilemedi	62	79-617	994
tespit edilemedi	62	83-653	994
tespit edilemedi	62	85-664	994
tespit edilemedi	62	85-665	994
tespit edilemedi	62	86-670	994
tespit edilemedi	62	89-704	994
tespit edilemedi	62	90-712	994
tespit edilemedi	62	93-725	994
tespit edilemedi	62	95-732	994
tespit edilemedi	62	97-734	994
tespit edilemedi	64	13-47	994
tespit edilemedi	64	16-58	994
tespit edilemedi	64	16-61	994
tespit edilemedi	64	17-66	994
tespit edilemedi	64	18-73	994
tespit edilemedi	64	19-79	994
tespit edilemedi	64	20-85	994
tespit edilemedi	64	22-102	994
tespit edilemedi	64	23-110	994
tespit edilemedi	64	24-116	994
tespit edilemedi	64	25-131	994

tespit edilemedi	64	26-139	994
tespit edilemedi	64	29-155	994
tespit edilemedi	64	33-182	994
tespit edilemedi	65	2-12	994
tespit edilemedi	65	3-17	994
tespit edilemedi	65	4-27	994
tespit edilemedi	66	2-17	994
tespit edilemedi	66	15-88	994
tespit edilemedi	66	16-97	994
tespit edilemedi	66	19-111	994
tespit edilemedi	66	30-165	994
tespit edilemedi	66	31-168	994
tespit edilemedi	66	38-205	994
tespit edilemedi	66	43-230	994
tespit edilemedi	66	45-241	994
tespit edilemedi	66	45-243	994
tespit edilemedi	66	49-264	994
tespit edilemedi	66	50-266	994
tespit edilemedi	66	52-270	994
tespit edilemedi	66	53-276	994
tespit edilemedi	66	60-309	994
tespit edilemedi	66	61-313	994
tespit edilemedi	66	67-341	994
tespit edilemedi	66	67-346	994
tespit edilemedi	66	68-348	994
tespit edilemedi	66	69-356	994
tespit edilemedi	66	74-383	994
tespit edilemedi	66	75-387	994
tespit edilemedi	66	75-388	994
tespit edilemedi	66	77-401	994
tespit edilemedi	66	82-428	994
tespit edilemedi	66	85-438	994
tespit edilemedi	66	86-449	994
tespit edilemedi	66	107-542	994
tespit edilemedi	66	108-543	994
tespit edilemedi	66	108-547	994
tespit edilemedi	66	108-548	994
tespit edilemedi	66	110-551	994
tespit edilemedi	66	110-552	994

tespit edilemedi	66	111-554	994
tespit edilemedi	66	113-556	994
tespit edilemedi	66	116-561	994
tespit edilemedi	66	117-564	994
tespit edilemedi	67	1-4	994
tespit edilemedi	67	13-68	994
tespit edilemedi	67	14-76	994
tespit edilemedi	67	15-78	994
tespit edilemedi	67	24-126	994
tespit edilemedi	67	29-150	994
tespit edilemedi	67	29-153	994
tespit edilemedi	67	32-173	994
tespit edilemedi	67	32-174	994
tespit edilemedi	67	33-177	994
tespit edilemedi	67	34-182	994
tespit edilemedi	67	36-200	994
tespit edilemedi	67	38-220	994
tespit edilemedi	67	38-222	994
tespit edilemedi	67	39-225	994
tespit edilemedi	67	41-234	994
tespit edilemedi	67	42-245	994
tespit edilemedi	67	42-248	994
tespit edilemedi	64	36-201	995
tespit edilemedi	64	36-202	995
tespit edilemedi	64	39-228	995
tespit edilemedi	64	39-230	995
tespit edilemedi	64	42-253	995
tespit edilemedi	64	45-276	995
tespit edilemedi	64	46-284	995
tespit edilemedi	64	48-291	995
tespit edilemedi	64	50-307	995
tespit edilemedi	64	52-318	995
tespit edilemedi	64	52-323	995
tespit edilemedi	64	56-351	995
tespit edilemedi	64	56-357	995
tespit edilemedi	64	57-368	995
tespit edilemedi	64	58-369	995
tespit edilemedi	64	59-383	995
tespit edilemedi	64	60-392	995

tespit edilemedi	64	60-400	995
tespit edilemedi	64	64-471	995
tespit edilemedi	64	69-489	995
tespit edilemedi	64	69-490	995
tespit edilemedi	64	69-492	995
tespit edilemedi	64	70-495	995
tespit edilemedi	64	71-505	995
tespit edilemedi	65	7-47	995
tespit edilemedi	65	10-69	995
tespit edilemedi	65	17-128	995
tespit edilemedi	66	92-477	995
tespit edilemedi	66	93-484	995
tespit edilemedi	66	95-492	995
tespit edilemedi	66	99-517	995
tespit edilemedi	67	46-270	995
tespit edilemedi	67	47-283	995
tespit edilemedi	67	47-285	995
tespit edilemedi	67	50-308	995
tespit edilemedi	67	52-319	995
tespit edilemedi	67	53-330	995
tespit edilemedi	67	54-339	995
tespit edilemedi	67	55-341	995
tespit edilemedi	67	56-350	995
tespit edilemedi	67	58-357	995
tespit edilemedi	67	59-360	995
tespit edilemedi	67	59-363	995
tespit edilemedi	67	61-378	995
tespit edilemedi	67	61-384	995
tespit edilemedi	67	61-385	995
tespit edilemedi	67	62-391	995
tespit edilemedi	67	63-401	995
tespit edilemedi	67	63-407	995
tespit edilemedi	67	64-419	995
tespit edilemedi	67	64-420	995
tespit edilemedi	67	64-421	995
tespit edilemedi	67	65-430	995
tespit edilemedi	67	68-461	995
tespit edilemedi	67	69-469	995
tespit edilemedi	67	69-470	995

tespit edilemedi	67	72-500	995
tespit edilemedi	67	72-506	995
tespit edilemedi	67	73-519	995
tespit edilemedi	67	74-525	995
tespit edilemedi	67	75-532	995
tespit edilemedi	67	75-534	995
tespit edilemedi	67	75-535	995
tespit edilemedi	67	76-538	995
tespit edilemedi	67	76-539	995
tespit edilemedi	67	76-541	995
tespit edilemedi	67	76-542	995
tespit edilemedi	67	77-543	995

EKLER 2

عوضه و سینه و روده و غده و عروق و ...
و از ...
سینه و ...
بسطی ...
علاج ...
طریقی ...
منطقه ...
نام ...
بسی ...
بر ...
۹۹

سابق صفد بکن اردلده منصور بکن ابرق فرج بکن لوبیسی صن بر عیالده
 عتبه و علم عاوشا کنده عا جوش ازین بوستانه مبارک بتم انبوا بکن
 رضو در فیک ازین عهدان مجس شری شریفه زعفرار و مولده کنده تفر کلیم
 ایدون مشار الیم منصور بیک فرار الله کله که رضو اذین عهدان
 نام تونی اردو رحمن برین موضع ایک عری ازین ساهه در بغداد در
 قلیه و ایک اردو نیک کوشی بر مور سلور بر بنجامه در جام واره دیور سک فلوز
 و ایک ارت و ایک صحن در بطون در قلفقه در کنت رداة اور نسی بو عالم
 اسبابین اردو غلبوب قا جوبت زبور رضو اذین بیک و مردون دیور اشتم اردو
 در بطون اردو اسان قلب زبور دید کرد قدر شرفه مولانا محمد و مسکر
 زبور علم جوش زبور کنایده اساتیس منصور اردلده مسلمان لیم
 لرساه اردو تور و ارببه ذکر اردلده اردو به آره و فاکنده ذکر اردلده
 اسبابده بر نشه ظاهر اردو بکون زبور رضو اذین بیک ایک ارت در بو ریخه
 در دلتیم سے و مرصوه ایک لومکن و ایک ولند و ایک کلیم و بعض اسباب
 بولتوب غیر نشه بولتا و وزن کوردوب قلب ضبر و برو کلرند مایه لور
 بالظلمت کبد اردلندن

محمد بن علی بن محمود بن اسماعیل بن اردو بن
 محمد بن علی بن محمود بن اسماعیل بن اردو بن
 محمد بن علی بن محمود بن اسماعیل بن اردو بن

اد
2
قضاء
ولدی یا
مفوسه
والرضا
اقدم

خوبه اسقدر قفا سینه تابع قاضی کوچی نایم قریم و ساکنین
 ماوراء نجات رابعونایم و نمیه نیتوبانگنه - السحر اناسک بالولیم بنت
 مکان نایم و نمیه حضرت زنده محفل شرع شرفه اقرار و تقرر کلام
 قریه شرفیون و واقع ایک جانبی یورکله و لید و والی و بر جانبی
 و تقرر اندریم و بر جانبی یورکله ایله اولم و اولم اولم
 او بی بجایه ایلمک استرونی خالا فراغت ایتدین قطعاً و قطعاً
 یوقدر ویدرکله ما هو الواقع بالبلد قید اولندن

محمد بدام
 محمد الکریم
 محمد الکریم
 محمد الکریم

حامل کتاب رمضان و عهد الله چهار ششم قفا سینه تابع فلیس
 نایم قریم و ذی مصطفی بن پرعی نایم قایق دشنه مجلس شرع شرفی
 اصضار و مواجه تقرر کلام ایرونی تاریخ کتابت بر میر مقدم
 قرنداشم سلیمان زامانه او ذی بیله اقم ایله مزبور مصطفی
 سرمایه دشی اولوب کیسلیله بارتانه طارقه تقرر مکه کیدوب
 کسندره غایب اولدله سوال اولسون ویدرکله غایب سوال اولدله
 مصطفی دشر قرنداشم مزبور سلیمان بنم کیسه کلدر و بارتانه
 و ذی کتدی بن معوله کسندره و ربلریم و یوانکی ایله جواب دکر و کله
 ما هو الواقع یقین وقوعه مزبور رمضان طلیعه قید اولندن

محمد الکریم
 محمد الکریم
 محمد الکریم
 محمد الکریم

