

**AKDENİZ ÜNİVERSİTESİ**  
**SOSYAL BİLİMLER ENSTİTÜSÜ**

**Talip OKTAY**

**XXVII NUMARALI ANTALYA ŞER'İYYE SİCİL DEFTERİ'NİN**  
**TRANSKRİPSİYONU ve DEĞERLENDİRİLMESİ 1301-1303 (M.1883-1886)**

**Tarih Ana Bilim Dalı**  
**Yüksek Lisans Tezi**

**Antalya, 2012**

**AKDENİZ ÜNİVERSİTESİ**  
**SOSYAL BİLİMLER ENSTİTÜSÜ**

**Talip OKTAY**

**XXVII NUMARALI ANTALYA ŞER'İYYE SİCİL DEFTERİ'NİN**  
**TRANSKRİPSİYONU ve DEĞERLENDİRİLMESİ 1301-1303 (M.1883-1886)**

**Danışman**

**Prof. Dr. Haldun EROĞLU**



**Tarih Ana Bilim Dalı**

**Yüksek Lisans Tezi**

**Antalya, 2012**

Akdeniz Üniversitesi  
Sosyal Bilimler Enstitüsü Müdürlüğüne,

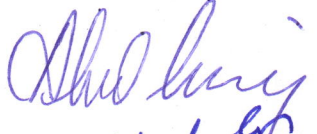
Talip OKTAY'ın bu çalışması jürimiz tarafından Tarih Ana Bilim Dalı Yüksek Lisans Programı tezi olarak kabul edilmiştir.

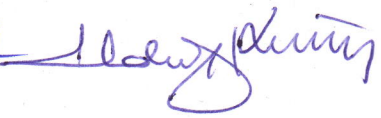
Başkan : Yrd. Doç. Dr. Ali CİN   
Üye (Danışmanı) : Prof. Dr. Haldun EROĞLU   
Üye : Yrd. Doç. Dr. Haluk KORTEK 

Tez Başlığı: XXVII Numaralı Antalya Ser'iyye Sicil Defterinin  
Transkripsiyonu ve Değerlendirilmesi 1301-1303 (M. 1883-1886)

Onay : Yukarıdaki imzaların, adı geçen öğretim üyelerine ait olduğunu onaylarım.

Tez Savunma Tarihi 27/06/2012

Mezuniyet Tarihi :.../...../2012

Prof.Dr. Mehmet ŞEN  
Müdür

.....

## İÇİNDEKİLER

<b>TABLolar LİSTESİ</b>	iii
<b>KISALTMALAR LİSTESİ</b>	iv
<b>ÖZET</b>	v
<b>SUMMARY</b>	vi
<b>ÖNSÖZ</b>	vii
<b>GİRİŞ</b>	1

### BİRİNCİ BÖLÜM

#### XXVII NUMARALI ANTALYA ŞER'İYYE SİCİL DEFTERİ'NİN DEĞERLENDİRİLMESİ

<b>1.1 XXVII Numaralı Antalya Şer'iyye Sicil Defteri'nin Şekli Özellikleri</b>	10
<b>1.2 XXVII Numaralı Antalya Şer'iyye Sicil Defteri'nin Belge İçeriği</b>	11

### İKİNCİ BÖLÜM

#### XXVII NUMARALI ŞER'İYYE SİCİL DEFTERİ İŞİĞİNDA 1883-1886 YILLARI ARASINDA ANTALYA

<b>2.1 Antalya'nın Tarihi</b>	19
<b>2.2 İdarî Taksîmat</b>	20
<b>2.2.1 İdarî Taksîmatta Konar -Göçer Aşiretler</b>	29
<b>2.3 İdarî Teşkilat</b>	
<b>2.3.1 Mülkî Erkân</b>	31
<b>2.3.2 Adlî Teşkilat ve Kadı</b>	34

### ÜÇÜNCÜ BÖLÜM

#### AİLENİN DAĞILMASI, VEFAT SONUCU ORTAYA ÇIKAN DURUMLAR

<b>3.1 XXVII Numaralı Antalya Şer'iyye Sicil Defterinde Yer Alan Vefat Olayları</b>	38
<b>3.2 Miras</b>	39
<b>3.3 Korumucu Müesseseler</b>	
<b>3.3.1 Vesâyet ve Vasî Tayini</b>	44
<b>3.3.2 Eytâm İdaresi ve Eytâm Sandıkları</b>	47
<b>3.3.3 Kayyum Tayini</b>	49

## **DÖRDÜNCÜ BÖLÜM**

### **1883-1886 YILLARI ARASINDA ANTALYA'DA EKONOMİK DURUM**

<b>4.1 Para</b>	51
<b>4.2 Tarım</b>	54
<b>4.3 Hayvancılık</b>	55
<b>4.4 Ticaret</b>	59

## **BEŞİNCİ BÖLÜM**

### **1883-1886 YILLARI ARASINDA ANTALYA'DA SOSYAL DURUM**

<b>5.1 Aile</b>	64
<b>5.2 Ev, Eşya, Giyim-Kuşam</b>	
<b>5.2.1 Ev</b>	66
<b>5.2.2 Ev Eşyaları</b>	
<b>5.2.2.1 Döşeme ve Sergi Eşyaları</b>	69
<b>5.2.2.2 Firaş (Yatak) Takımları</b>	70
<b>5.2.2.3 Mutfak Eşyaları</b>	70
<b>5.2.3 Giyim-kuşam</b>	72
<b>5.2.3.1 İç ve Dış Giysiler</b>	73
<b>5.2.3.2 Baş ve Ayak Giyecekleri</b>	74
<b>5.2.3.3 Kuşak ve Şallar</b>	74
<b>5.2.4 Kullanılan Diğer Eşyalar</b>	75
<b>5.3 Meslek Grupları</b>	75
<b>5.4 Kişilerin Menşe'leri</b>	76
<b>5.5 Gayrimüslimler</b>	77
<b>SONUÇ</b>	80
<b>KAYNAKÇA</b>	82
<b>XXVII NUMARALI ANTALYA ŞER'İYYE SİCİL DEFTERİ'NİN</b>	
<b>TRANSKRİPSİYONU</b>	85
<b>ÖZGEÇMİŞ</b>	638

## TABLOLAR LİSTESİ

Tablo 1.1 XXVII No’lu Antalya Şer’iyye Sicil Defterinde Yer Alan Hükümlerin Tarihleri	11
Tablo 1.2 XXVII No’lu Antalya Şer’iyye Sicil Defterinde Yer Alan Tereke, Hüccet Ve İlamların Hüküm Numaralarına Göre Tasnifi	16
Tablo 2.1 XXVII No’lu Antalya Şer’iyye Sicil Defterinde Yer Alan Merkez, Kaza, Nahiye, Köy ve Mahalle Adları	21
Tablo 2.2 XXVII No’lu Antalya Şer’iyye Sicil Defterinde Yer Almayan, Teke Sancağı’na Bağlı Diğer Köyler	27
Tablo 2.3 XXVII No’lu Antalya Şer’iyye Sicil Defterine Göre 1883-1886 Yılları Arasında Antalya Yöresinde İkamet Eden Yörük Aşiretleri, Cemaatleri ve Mesken Tuttukları Yerler	30
Tablo 4.1 XXVII No’lu Antalya Şer’iyye Sicil Defterinde Kaydı Geçen Altın ve Gümüş Paralar	53
Tablo 4.2 1883-1886 Yılları Arasında Antalya’da Üretilen Tahıl Çeşitleri ve Fiyatları	54
Tablo 4.3 1883-1886 Yılları Arasında Antalya’da Yetiştirilen Hayvan Türleri ve Fiyatları	57
Tablo 5.1 XXVII No’lu Antalya Şer’iyye Sicil Defterine Göre 1883-1886 Yılları Arası Eş Sayıları Grafiği	65
Tablo 5.2 XXVII No’lu Antalya Şer’iyye Sicil Defterinde Yer Alan Tereke Hükümlerinde Kaydı Geçen Ailelerin Eş ve Çocuk Sayıları	65
Tablo 5.3 1883-1886 Yılları Arasında Antalya’da Mülk Fiyatları ve Özellikleri	68

**KISALTMALAR LİSTESİ**

age.	: Adı geçen eser
agm.	: Adı geçen makale
agt.	: Adı geçen tez
AŞS.	: Antalya Şer'iyeye Sicili
C.	: Cilt
DTCF.	: Dil ve Tarih Coğrafya Fakültesi
İA.	: İslam Ansiklopedisi
MEB.	: Milli Eğitim Basımevi
MÖ.	: Milattan Önce
No./ no.	: Numara
Osav	: Osmanlı Araştırmaları Vakfı
OTAM.	: Ankara Üniversitesi Osmanlı Tarihi Araştırma ve Uygulama Merkezi Dergisi
Örn.	: Örneğin
S.	: Sayı
s.	: Sayfa
T.C.	: Türkiye Cumhuriyeti
TDAV	: Türk Dünyası Araştırmaları Vakfı
TDV.	: Türkiye Diyanet Vakfı Yayınları
TTK.	: Türk Tarih Kurumu
vb.	: Ve benzeri
vrk.	: Varak
Yay.	: Yayınları
YTY.	: Yeni Türkiye Yayınları

## ÖZET

XXVII numaralı Antalya Şer'iyye Sicili defterinden yararlanılarak 1883-1886 yılları arası Antalya'nın idarî, sosyal, ekonomik ve kültürel yapısı ortaya konulmaya çalışılmıştır.

600 yıl boyunca üç kıtada hüküm sürmüş bir dünya devleti olan Osmanlı Devleti'nin siyasi zaferlerinin ardında yatan temel dinamikleri ve tebaasının yaşam tarzlarının bir kesiti XXVII numaralı Antalya Şer'iyye Sicili defterinde yer alan bilgiler ışığında ortaya konulmaya çalışırken Antalya şehir tarihçiliğinin de bir dönemine ışık tutulmaya gayret edilmiştir.

1839 Tanzimat Fermanı, 1856 Islahat Fermanı, 1876 Meşrutiyet'in ilanı ile idari, sosyal, ekonomik ve kültürel alanlarda kurumlarıyla birlikte büyük değişimlere uğrayan Osmanlı Devleti, bir yandan içine düştüğü sıkıntılardan kurtulmaya çalışırken diğer yandan da Avrupalı Devletlerin desteğini almak, ayakta kalmayı sürdürebilmek için, Avrupa devletlerine ve tebaasından olan gayrimüslimlere birçok tavizler vermek, kurum ve kuruluşlarını yeniden tanzim etmek zorunda kalmıştır. Ele aldığımız XXVII numaralı Antalya Şer'iyye Sicili defterinde yer alan 1883-1886 yılları dönemindeki Antalya, XIX. yüzyıldaki bu köklü değişimlerin yansıdığı bir şehir olmuştur.

Yaşanan tüm değişikliklere rağmen, sağlam ve köklü bir geçmişe sahip olan Osmanlı Devlet kurumları incelediğimiz dönemde, yeni kurumların yanında varlığını ve etkisini sürdürürken, İslam hukuku ve Türk örf ve gelenekleriyle yoğrulmuş olan halkın toplumsal, kültürel ve ekonomik yaşantısı da herhangi bir köklü değişime uğramadan varlığını devam ettirebilmiştir.



## SUMMARY

Making use of Court Register Book numbered XXVII of Antalya, the administrative, social, economic and cultural structure of Antalya between the years 1883 and 1886 has been dealt with.

While the main dynamics lying under political victories and a section of people's life style of Ottoman Empire, which was a world state ruling on three continents throughout 600 years, have been stated in the light of the data in Antalya Court Register numbered XXVII, it has been tried to shed some light on a period of Antalya town historiography as well.

Having been exposed to great changes together with its organizations in the administrative, social, economic and cultural areas as a result of Imperial Rescript of the Tanzimat in 1839, Imperial Rescript of Reforms in 1856, Declaration of Constitutional Monarchy in 1876, Ottoman State, on the one hand, was trying to get rid of the distress it was in and on the other hand, it had to make lots of concessions and reorganize its organizations and institutes so as to receive support of the European Powers and carry on its existence. Between the years 1883-1886, Antalya, which takes place in the Antalya Court Register Book numbered XXVII that has been dealt with, became a city reflecting those radical changes in the 19<sup>th</sup> century.

In spite of all the changes that were experienced, Ottoman Public Institutions, having a steady and an old past, kept their existence and impact besides the new institutions at that time; while, the social, cultural and economic life of the public, that was formed by Islamic law and Turkish customs and traditions, succeeded in surviving without undergoing any radical changes at all.

## ÖNSÖZ

Tüm kurum ve kuruluşlarıyla dünyaya örnek teşkil eden, başta adalet sistemi olmak üzere, özünü İslam medeniyeti ve Ortaasya Türk örf ve geleneklerinden alarak üç kıtada farklı farklı milletlerin huzur içerisinde bir arada yaşamalarını sağlayan Osmanlı Devleti'nin kurduğu sistem, günümüz tarihçilerinin üzerinde durdukları, araştırmalar yapıp inceliklerine vakıf olmaya çalıştıkları bir sistem olma özelliğine sahiptir. Osmanlı Devleti'nin ilk kuruluşundan itibaren önem verip her gittiği yerde kurumlaştırdığı devletin sembolü olan adalet teşkilatı sayesinde ki, Osmanlı Devleti 600 yıl gibi uzun süre üç kıtada kalabilmeyi başarmıştır. Osmanlı Şer'î mahkemelerinde görev alan, adalet dağıtımını gibi asli görevlerinin yanı sıra belediyeçilik işleri, noterlik işleri, merkezden gelen berat ve fermanların ilgili yerlere iletilmesi vb. birçok görevi üstlenen, adalet mekanizmasının temel taşı olan kadıların, tutmuş oldukları kayıtları içeren şer'iyye sicillerinin şehircilik tarihimiz başta olmak üzere, tarihimizin farklı kesitlerinin aydınlatılmasındaki yeri ve önemi inkâr edilemez.

XXVII numaralı Antalya Şer'iyye Sicil defterinden yararlanılarak, 1883-1886 yılları arasında Antalya ve çevresinin idarî, sosyal, ekonomik ve kültürel yönden yapısı incelenmiştir. Çalışmada incelen döneme yakın dönemleri kapsadığı için 15 ve 17 numaralı Antalya Şer'iyye Sicillerinden yararlanma yoluna gidilmiştir. XXVII numaralı Antalya Şer'iyye Sicil defterinin transkripsiyonunda metnin aslına sadık kalınmakla beraber bazı eşya, yer ve hayvan isimlerinin yazımı, günümüzde kullanılan Türkçe karşılıklarıyla verilmeye çalışılmıştır. Hükümlerin yazımında yer yer yazım veya hesap hatalarına rastlanmış, bu yanlışlıklar herhangi bir düzeltmeye gidilmeden olduğu gibi yazılırken silinmiş olan kelimeler için (Silinmiş) ibaresi düşülmüştür. Sicilin her bir yaprağı bir varak olarak numaralandırılmış olup, mukayyidin vermiş olduğu belge numaralarına sadık kalınmıştır. Transkripsiyon esnasında okunamayan kelimeler '...' olarak boş bırakılırken, okunduğu halde doğruluğundan emin olunamayan kelimelerin sonuna da ' ? ' konulmuştur.

Çalışmam esnasında moral ve motivasyon desteği sağlayan Prof. Dr. Haldun EROĞLU'na, kaynak noktasında yardımlarını esirgemeyen araştırma görevlisi Seda TAN'a ve çalışmalarımda sabırla yanımda olup manevi desteklerini esirgemeyen sevgili eşim ve oğluma teşekkürü borç bilirim.

Talip OKTAY

Antalya, 2012

## GİRİŞ

Aşiretten dünya devletine uzanan yolda Osmanlı Devleti'ni anlamak için, onun idaresi altındaki insanlara yaklaşımının bir ifadesi olan devlet anlayışını ve bu anlayışın ürünü olan kurum ve kuruluşlarını tanımak gerekmektedir.

*“İlk Osmanlı sultanlarının gösterişli olmayan mekânlarda sade bir yaşantı sürmeleri, çevrelerinde büyük bir bürokrasi gurubunun ya da kuvvetli askeri yöresel güçlerin bulunmayışı dikkati çekmektedir. Bu noktada elde edilen bu büyük başarının nasıl üretildiğini, izlenen politikaların arkasında nasıl bir oluşumun yattığını sorgulamak gerekmektedir. Bu arayış bizi, çok kuvvetli bir siyaset ve düşünce zenginliğine götürmüştür. Geleneksel devlet anlayışının yaşatılması, çok kültürlü, hoşgörülü bir felsefenin mevcudiyeti, “İnsan-ı kâmil” öğretisine dayalı bir yaşam tarzının mevcudiyeti Osmanlı devlet anlayışını besleyen olgular olarak göze çarpmaktadır”<sup>1</sup>*

Bir müslüman devlet olarak Osman Devleti'nin teşkilatlanmasında İslam dininin esasları ve müslüman devletlerinin etkisi olmakla birlikte İslam'ın esaslarına aykırı olmamak kaydıyla eski Türk Devlet teşkilatı da etkili olmuştur. Bu bakımdan Osmanlı Devleti'nin teşkilat ve medeniyet konularında kendinden önce kurulmuş bulunan Müslüman Türk Devletleri'nin bir devamı ve tekâmülü olduğunu söylemek yanlış olmayacaktır.

Osmanlı Devleti'nin kuruluşunda geleneksel Türk egemenlik anlayışının Anadolu'da hâkim olduğu görülür. Türk devlet geleneğinin esaslarından olan “*Daire-i Adalet*” kavramına göre devletin esaslarını asker, hazine, reaya ve adalet oluşturmakta olup Osmanlı Devleti daha kuruluşundan itibaren daire-i adalet çerçevesinde teşkilatlanmaya başlamıştır. Osman Gazi döneminde halkın güvenliği ve adaletini sağlamaya yönelik teşkilatlar kurularak, kadı, subaşı ve dizdar atamaları öncelikle yapılmıştır.

*“Osmanlı'nın kuruluş yıllarında adalet fikri ve hukuka bağlılık şuuru çok yüksektir. O dönemin bütün yazılı vesikalarında, bir devlet ilkesi olarak, yaşanan bir olgu olarak yahut öğüt ve temenni olarak, bu şuurun tecellilerini görüyoruz. Daha sonraki dönemlerde, kültürün genel gidişi ile ilgili olarak bu şuurda giderek zayıflamalar ve devlet hayatında da zulümler artmıştır. Ancak Osmanlı tarihleri, fermanları, adaletnâmeleri ve kanunnâmelerinde adalet ilkesi daima ve ilk planda zikredilmeye devam etmiştir”<sup>2</sup>*

Osmanlı Devletinde adalet şeriat ve kanun çizgisinde yürütülmüştür. Osmanlı resmi belgelerinde şer kelimesiyle ifade edilen, Emevi ve Abbasi devletlerinden intikal eden,

<sup>1</sup> Yusuf Oğuzoğlu, **Osmanlı Devlet Anlayışı**, Eren Yay., İstanbul, 2000, s.33

<sup>2</sup> Nevzat Köseoğlu, **Devlet**, Ötüken Neşriyat A.Ş., İstanbul, 1997, s.237-238

Osmanlı hukukunun ana yapısını oluşturan İslam hukukuna şer'î hukuk denirken, kanun kelimesiyle ifade edilen, Orta Asya Türk devletlerinden gelen devlet ve hukuk geleneğiyle şekillenen, İslam hukukunun ayrıntılı bir biçimde düzenlememiş olduğu alanları Türk devlet geleneğini temsil eden Osmanlı padişahlarının koyduğu kurallarla tamamlayan hukuka da örfî hukuk denmiştir.<sup>3</sup>

Osmanlı Devleti'nde adaletin tecellisi padişahta son bulmakta olup padişah adına, adaletin temsili ve tecellisi için mahkemeler oluşturulmuştur. Meclis-i Şer' veya mahfil-i Şer' de denilen mahkemelerde tek kadının görev yaptığı usule şer'îye mahkemesi, kadıların yetkilerinin yürürlükte olduğu yere de kaza denilmiştir. Osmanlı Devleti'nde kadı, kazasker ve divan-ı hümayun örfî ve şer'î hukuku uygulayan yargı organının üç asıl unsurunu oluşturmakla beraber, bu üç temel kurumun omurgasını ise kadılık kurumu meydana getirmektedir.<sup>4</sup>

Osmanlı Devleti'nde ilk zamanlardan itibaren her kaza merkezinde medeni hukuk ve ceza davalarına bakmakla yetkili bir şeriat mahkemesi mevcut olup, başlarında da baş-müftiye yani Şeyhülislam'a bağlı bir kadı bulunmuştur.<sup>5</sup>

27 numaralı Antalya Şer'îye Sicili de dahil olmak üzere görevleri süresince yaptıkları tüm işlemleri kayıt etmekle sorumlu tutulan ve Osmanlı tarihinin mühim kaynaklarının oluşmasını sağlayan kadılar ve yaptıkları işlemleri kaydettikleri şer'îye sicilleri hakkında kısaca bilgi vermekte fayda olacaktır.

**Kadı;** Kaza işlerine bakan memura verilen ünvan olan kadı<sup>6</sup> hüküm, karar, hâkimlik manalarını ifadeyle<sup>7</sup> fıkıh terimi olarak insanlar arasındaki çekişme ve davaları şer'î hükümlere göre çözümlmek için yetkili makamlarca tayin edilen kişi<sup>8</sup>, Osmanlı Devleti'nde çok geniş yetkileri olup Şer'îye Mahkemelerinde yargı görevini yürüten, kendilerine hâkim veya hakimü'ş-şer de denilen kimselerdir.<sup>9</sup>

Osmanlı Devleti'nde kuruluştan itibaren fethedilen yerlere birer kadı tayin edilerek adaletin ve huzurun temini sağlanırken, zamanla bu usul yerleşerek bir yerin fethedilerek kesin Osmanlı Devleti kontrolüne girmesi, buralara kadı ve subaşı tayin edilerek tamamlanma yoluna gidilmiştir.<sup>10</sup>

<sup>3</sup> Mehmet Akif Aydın, "Osmanlılar-Hukuki-Adli Yapı", **İA.**, C.33, TDV. İstanbul, 2007, s.515

<sup>4</sup> Hasan Tahsin Fendoğlu, "Osmanlı'da Kadılık Kurumu ve Yargı'nın Bağımsızlığı", **Osmanlı**, C.6, YTY. Ankara, 1999, s.453-454

<sup>5</sup> Halil İnalçık, "Mahkeme" **İA.**, C.7, MEB., Eskişehir, 2001, s.147

<sup>6</sup> Mehmet Zeki Pakalın, **Osmanlı Tarih Deyimleri ve Terimleri Sözlüğü**, MEB. Yay., C.2, İstanbul, 2004, s.119

<sup>7</sup> Ebül'ula Mardin, "Kadı" **İA.**, MEB., C.6, Eskişehir, 2001, s.42

<sup>8</sup> Fahrettin Atar, "Kadı", **İA.**, C.24, TDV., İstanbul, 2001, s.66

<sup>9</sup> Ahmed Akgündüz, "Şer'îye Mahkemeleri ve Şer'îye Sicilleri", **Türkler**, C.10, YTY, Ankara, 2002, s.55

<sup>10</sup> Mehmet İpşirli, "Osmanlı Devleti'nde Kazaskerlik", **Bellekten**, C.LXI, Sayı:232, TTK. Basımevi, Ankara, 1998, s.661

Osmanlı Devleti'nde devlet adamı olmak isteyenlerin belli bir tahsilden geçmesi gerektiği gibi kadılar da, diğer Ehl-i şer' mensupları gibi ilmiye sınıfının yetiştiği yer olan medreselerde yetişerek memuriyete başlamışlardır. İstanbul'daki Sahn medresesini tamamlayıp icazet alanlardan kadılığı tercih edenler üç beş yıl veya daha fazla süren staj devresinden sonra İstanbul'da bir yıl daha 'Mülazemet' denen süreyi doldurduktan sonra bağımsızlık olarak bir yerin kadılığına atanabilmekteydiler.<sup>11</sup> Günlük hâsılatı 150 akçeden az olan kadıları kazasker atamaktayken, diğerlerinin ataması kazaskerin görüşü, sadrazamın önerisi doğrultusunda padişah tarafından yapılmıştır.<sup>12</sup>

I. Bayezid zamanında kadıların suistimallerinin ortaya çıkması üzerine bu dönemde kadılık teşkilatının ilk düzenlemesi yapılmış<sup>13</sup> II. Bayezid döneminde de ilmiye mensuplarının atamalarında rüşvet ortaya çıkmış, XVII. Yüzyılda bozulmalar daha da artmış,<sup>14</sup> XVIII. ve XIX. yüzyıllarda da kadılıklar satın alınır duruma gelmiştir.<sup>15</sup>

Tanzimat döneminde şer'îye mahkemelerinde de düzenlemelere gidilerek, bu mahkemelerin bir kısım görevleri yeni kurulan idari ve adli mahkemelere devredilmiş, 1870 tarihli nizamnameyle "Nizamiye Mahkemeleri" kurulup, 1871 yılında yurt çapında teşkilatlandırılınca şer'î konular dışında kalan tüm yargı yetkileri bu mahkemelere devredilerek, 1924 yılında çıkarılan bir kanun ile de şer'îye mahkemeleri lağvedilmiştir.<sup>16</sup>

**Şer'îye Sicilleri;** Lügatte resmi belgelerin kaydedildiği kütük<sup>17</sup> anlamına gelen sicil, terim olarak; İnsanlarla ilgili hukuki olayların, kadıların verdiği karar suretlerinin, hüccetlerin ve yargıyı ilgilendiren çeşitli yazılı kayıtların ihtiva edildiği, şer'îye sicilleri (sicillât-ı şer'îye), kadı defterleri, mahkeme defterleri, zabt-ı vakâyi sicilleri veya sicillât defteri de denilen defterlerdir.<sup>18</sup>

*"Şer'î mahkemeler tarafından verilen her çeşit ilâm, hüccet ve şer'î evrak, istisnasız kurallarına uygun olarak bu defterlere kaydedilmektedir. Hâkim mahkemede mutlaka bir sicillât defteri bulunduracak ve vereceği ilâm ve hüccetleri, tahriften korunacak şekilde muntazam olarak söz konusu deftere kaydedecektir."*<sup>19</sup> Bu defterleri tutmak kadıların görevlerinin bir gereğidir.

Kadıların devlet merkeziyle yaptıkları resmi yazışmaları, halkın şikâyet ve dileklerini, mahalli idarelere ait hukuki düzenlemeler olan ferman ve hükümleri, ait olduğu dönemin

<sup>11</sup> Feda Şamil Arık, "Osmanlılar'da Kadılık Müessesesi", **OTAM**, S.8, Ankara, 1997, s.2,4

<sup>12</sup> H. T. Fendoğlu, **agm.** s.454

<sup>13</sup> E. Mardin, **agm.**, s.45

<sup>14</sup> F.Ş. Arık, **agm.**, s.9

<sup>15</sup> Ahmet Mumcu, **Osmanlı'da Rüşvet**, İnkılâp Kitabevi, İstanbul, 1985, s.133-134

<sup>16</sup> A. Akgündüz, **agm.**, s.55-56

<sup>17</sup> Ferit Devellioğlu, **Osmanlıca-Türkçe Ansiklopedik Lügat**, Aydın Kitabevi, Ankara, 1986, s.1140

<sup>18</sup> Ahmet Akgündüz, **Şer'îye Sicilleri**, TDAV., İstanbul, 1988, C.1, s.17

<sup>19</sup> A. Akgündüz, **agm.**, s.57-58

sosyal ve iktisadi hayatını yansıtan mahkeme kararlarını içeren şer'iyeye sicillerini incelemeyen Osmanlı Devleti'nin siyasi, idari ve sosyal tarihini tam olarak ortaya koymak mümkün değildir. Özellikle siciller şehir tarihleri ve muhtelif bölgelerdeki mahalli hayata ait ilmi araştırmaların birinci derece kaynağı olması bakımından da önem arz etmektedir. Sınırlarımız dışında Osmanlı Devleti'nden ayrılan yerlerin de gerçek tarihinin aydınlatılması şer'iyeye sicillerinin incelenmesinden sonra olacaktır. Önemli tarihi olayların, şahsiyetlerin, mahalli yer adlarının, tarihi müesseselerin doğru olarak tespiti, büyük devlet adamlarının hayat hikâyelerinin, özellikle kimin nereye hangi tarihte ve vasıfla nasıl bir hizmete tayin edildiği, yer ve mahalle isimlerinin tespitinde büyük önem arz eden şer'iyeye sicilleri ayrıca hukuk tarihimiz, iktisat tarihimiz, sosyal yapı ve idari teşkilatımız ve askeri açıdan da tarihimizin önemli kaynakları arasındadır.<sup>20</sup>

Osmanlı tarihi açısından büyük önem taşıyan şer'iyeye sicilleriyle ilgili olarak Halil İnalıcık'ta; *“Merkezle yapılan belli başlı yazışmaların, halk dileklerinin, fermanların, kanunnamelerin ve şer’î hüccetlerin geçirildiği bu sicil defterlerinin incelenmeden, imparatorluğun idari ve içtimai tarihini hakkıyla meydana çıkarmak imkânsızdır, denilebilir. Hele muayyen bir muntıkaya ait birbirinin devamı olan bütün sicil defterleri ele geçirildiği takdirde, o muntıkanın tarihi hayatını hiçbir kaynak bize bunlardan daha etraflı, daha mevsuk bir şekilde canlandıramaz”*<sup>21</sup> derken, İ. Hakkı Uzunçarşılı'da bu sicillerin tetkik edilmesinin, içerdiği vilayetin idarî, askerî, iktisadî ve belediyeçilik bakımından büyük önem arz ettiğine değinmektedir.<sup>22</sup>

Kadılar ilâm ve hüccetlerin bir nüshasını hak sahiplerine vereceğinden, ilâm ve hüccetleri ve bunlarla ilgili resmi yazıları, koruması altındaki defterlere kaydetmek suretiyle ileride yapılabilecek sahtekârlıkların da önüne geçmiş olmaktadır. Şer'iyeye sicillerinin mahkemece tutulup muhafaza altına alınması, görüldüğü gibi hukuki bir ihtiyaçtan doğmuştur.<sup>23</sup>

Şer'iyeye sicil defterleri uzun boylu dar ve enli olmakla beraber mahkeme veya hâkimlere göre ebatlarında farklılıklar görülmektedir. Defterlerin yazımında genellikle talik kırması denilen yazı şekli kullanılmış olup, defterlerin üzerine kadıların isimleri yazılmıştır. Şer'iyeye sicillerinin incelenmesinden anlaşılan odur ki kadının göreve başlar başlamaz ilk işi adını, sanını, vazifeye başladığı tarihi defterin ilk sayfasına yazmak ve görevi bitince defteri

<sup>20</sup> A. Akgündüz, *age.*, s.12-13

<sup>21</sup> Halil İnalıcık, *“Osmanlı Tarihi Hakkında Mühim Bir Kaynak”*, AÜ.DTCF. Dergisi, Ankara, 1943, C.1. Sayı:2, s.89

<sup>22</sup> İ.Hakkı Uzunçarşılı, *Osmanlı Devleti'nin İlmiye Teşkilatı*, TTK., Ankara, 1988, s.109

<sup>23</sup> A. Akgündüz, *agm.*, s.59

kendisi veya emini vasıtasıyla halefine devir teslim etmektir. Teslim etmediği takdirde yani kadı defteri selefinden talep eyler.<sup>24</sup>

Bütün sicil defterlerinin başında genellikle Arapça ile yazılmış dibace denilen, şer'î hükümlere ve bunları vaz'eden Allah ve Peygamberine saygı arz edilen ve hâkimin adı ve vazife ünvanının kaydedildiği bir giriş kısmı vardır. Her kadı değişikliğinde giriş kısmı değişmekle beraber girişlerde muayyen bir üslup kullanıldığı da görülmektedir.<sup>25</sup> Şer'î mahkemelerin sicile kaydettiği veya taraflara verdiği her türlü belgenin düzenlenmesinde ve yazımında izlenen usule veya bu tür belgelere “*Sakk-ı Şer'i*” denmiştir. Mahkeme kayıtlarının tanzim ve tahrir şekillerini açıklayıcı sakk kitaplarının yazılmasıyla şer'iyye sicillerindeki kayıtların tanzimi düzene konulmuş, XVII. yüzyılın sonlarından sonra dil Türkçeleşerek şer'iyye sicillerinde kullanılacak kelimelere kadar üslup birliği sağlanmıştır.<sup>26</sup>

Şer'î mahkemelerdeki yazılı muamelelerin tamamı sicile kaydedilmemekle beraber, kaydedilen sicil defterlerinde vakıf tescili dışındaki kayıtların genelde bir sayfanın yarısını geçmediği, bazen bir sayfaya daha çok kayıt yapıldığı, bu defterlerin küçük, dar ve uzun olduğu görülürken Tanzimat sonrası defterlerinin şahitleri tezkiye eden, şahısların isimlerinin ve adreslerinin yazıldığı, kararların gerekçelerinin daha uzun tutulduğu için ilâm ve hüccetlerin geniş yer tuttuğu, eskilerinden daha büyük ve hacimli defterler olduğu göze çarpmaktadır.<sup>27</sup>

Osmanlı Devleti'nde 1894 yılında II. Abdülhamid'in emriyle İstanbul ve çevresindeki mahkeme sicillerini içeren “*Şer'iyye Sicilleri Arşivi*” kurulmuştur. Osmanlı Devleti'nin sona ermesiyle Türkiye Cumhuriyeti'nin sınırlarında kalan şer'iyye sicilleri uzun süre adliye anbarlarında kaldıktan sonra tahrife uğramayanlar Maarif Vekâleti'nin 3 Kasım 1941 tarih ve 4018/2182 sayılı emirleriyle müzelerde toplanmıştır. Kültür ve Turizm Bakanlığı'nın gayretleriyle müzelerde bulunan şer'iyye sicillerinin birçoğunun katalogları yapılmıştır.<sup>28</sup> Şer'iyye sicillerine Milli Kütüphane ve Başbakanlık Osmanlı Arşivinden ulaşmak mümkündür.

Şer'iyye Sicillerinde yer alan belgeleri iki ana kısma ayırabiliriz; Bunlardan birincisi kadılar tarafından düzenlenen hüccet, ilâm, ma'ruz, mürasele ve diğer kayıtlar, ikincisi ise kadılar tarafından düzenlenmeyip kadılara hitaben gönderildiğinden dolayı sicile kaydı yapılan ferman, tayin beratı, buyrultu ve diğer hüküm çeşitleridir.<sup>29</sup> XXVII numaralı Antalya

<sup>24</sup> A. Akgündüz, **age.**, s.18

<sup>25</sup> A. Akgüngüz, **agm.**, s.59

<sup>26</sup> A. Akgüngüz, **agm.**, s.58

<sup>27</sup> A. Akgüngüz, **agm.**, s.58, Abdulaziz Bayındır, “*Osmanlı'da Yargı'nın İşleyişi*”, **Osmanlı**, C.6, YTY. Ankara, 1999, s.432

<sup>28</sup> A. Akgündüz, **age.**, s.61-62

<sup>29</sup> A. Akgündüz, **age.**, s.20

Şer'iyye Sicil Defteri'nde yer alan doğrudan kadı tarafından düzenlenen hüccetler, ilâm ve tereke kayıtları yer almaktadır.

**Hüccetler;** Lügatte sened, vesika, delil<sup>30</sup> anlamlarına gelen hüccet Osmanlı diplomatiğinde şer'i mahkemeler tarafından verilen, ilâmdam farklı olarak hüküm içermeyen, kadı huzurunda tarafların anlaşmaya vardıklarına dair üzerinde kadının mühür ve imzasını taşıyan yazılı belgedir.<sup>31</sup> Hüccetlerin konularına göre nikah hüccetleri, talak hüccetleri, muhalaa hüccetleri, mehir hüccetleri, nafaka hüccetleri, kadının vasi tayinine dair hüccetler, izin ve yetki verilmesine dair hüccetler, satım akdi hüccetler, ikrar, havale, şehadet, kefalet, şirket, vekalet, kisas, diyet, sulh, ibra, iflas ve kethüda, subaşı gibi görevlilerin tayini ile ilgili hüccetler vb. bir çok çeşitlere ayrıldığı görülmektedir.<sup>32</sup> Hüccetler çok çeşitli konuların tespiti için düzenlenmiş olup hüccetlerin kadılar tarafından tanzim edilmiş bir nevi noterlik belgeleri olduğu kabul edilebilir.<sup>33</sup> Hüccetler taraflara verildikten sonra bir örneği sicil defterine kaydedilir. Taraflara verilen hüccetlerde hüccetin üst kısmında hücceti veren kadının imzası ve mührü mutlaka bulunurken sicil defterindeki kayıtlarda bulunmaz. Sadece sicil defterinin baş kısmında veya kadının göreve başladığı tarih bulunur. Bazen sicile kaydedilen hüccetlerin başında kadının imzası da bulunabilir. Hüccetlerde tarafların ad ve adresleri açıkça yazılır, hüccetin konusunu teşkil eden mal veya hak ayrıntılarıyla tanıtılır, hukuki işlemin şartları beyan edilir, ikrarda bulunanın karşı tarafı ibra ettiği, konunun dava konusu yapılmayacağı te'yiden belirtilir ve lehine ikrar yapılanın da ikrar beyanını tasdikiyle talep üzere durumun sicil defterine kaydedildiği beyan edilir. Hüccetlerin sonunda tarih yıl, ay, gün veya yılın belli bir dilimi halinde kaydedilir. Hüccetlerin altında mutlaka “*Şuhudü'l-hal=Durumun şahitleri*” veya “*Şuhud-ı muhzır*” başlığı altında hukuki muameleye şahitlik edenlerin isim ve ünvanları kaydedilir.<sup>34</sup>

**İlâmlar;** Bildirme, anlatma anlamlarına gelen ilâm hukuk terimi olarak mahkemenin bir dava hakkında verdiği hükmü gösteren belgedir. İlâm Osmanlı diplomatiğinde kadılar tarafından şer'i mahkemeye intikal eden bir davanın kararının tasdikini temin etmek amacıyla şeyhü'l-islamlağa veya herhangi bir konuda bilgi vermek için üst makamlara yazılan resmi yazılardır.<sup>35</sup> Terim olarak ilâm şer'î bir hükmü ve altında kararı veren kadının imza ve mührünü taşıyan yazılı belgedir. İlâmlar davacının iddiasını, dayandığı delilleri, davalının cevabını ve def'i söz konusuysa def'inin sebeplerini, son kısımda verilen kararın gerekçelerini

<sup>30</sup> F. Devellioğlu, *age.*, s.462

<sup>31</sup> A. Akgündüz, *agm.*, s.60, A.Bayındır, *agm.*, s.432, Mübahat S. Kütükoğlu, *Osmanlı Belgeleri'nin Dili*, Kubbealtı Akademisi Kültür ve Sanat Vakfı Yay., İstanbul, 1998, s.350

<sup>32</sup> A. Akgündüz, *agm.*, s.61

<sup>33</sup> M. S. Kütükoğlu, *age.*, s.350

<sup>34</sup> A. Akgündüz, *agm.*, s.60

<sup>35</sup> M. S. Kütükoğlu, *age.*, s.345



ve nasıl karar verildiğine dair kayıtları içerir. İlâmların kadının verdiği kararı içermesi ilâmları diğer Şer’iyye Sicil kayıtlarından ayıran en önemli özelliktir.<sup>36</sup>

**Tereke ve Tereke Yazımı;** Lügatte ölen kimsenin bıraktığı şey<sup>37</sup> anlamına gelen tereke murisin geride bıraktığı ve mirasçılara intikal eden miras da denilen şeylerdir.<sup>38</sup> Muhallefat da denilen tereke, murisin mal, hak, alacak ve borçlarının bütününe ifade eden bir kavram iken fıkıh dilinde ise ölenin mal varlığının sadece aktif kısmını belirtmek üzere kullanılmıştır.<sup>39</sup>

Tereke üzerinde bazı haklar vardır, bunlar;

1-Techiz ve Tekfin Harcamaları: Öncelikle ölen kimsenin kefenlenme ve gömülme masraflarının çıkarılmasıdır.

2-Borçların Ödenmesi: Techiz ve tekfin masraflarının düşülmesinden sonra terekenin tamamından murisin borçları ödenir. Borçlar zekât, kefare, adak gibi Allah hakkı olan borçlar ve murisin hayatta iken sağlam delillerle sabit olan, insanlara olan borçları olmak üzere iki kısımdır. Allah hakkı olan borçlar murisin vasiyeti üzere terekesinin üçte birinden ödenir. İnsanlara olan borçları ise terekesi yeterliyse tamamı, değilse oranlara göre ödeme yapılır, ödenemeyen borçlar dünya bakımından düşer ve mirasçılar bu borçları ödemekle mükellef değildirler.

3-Vasiyetlerin Yerine Getirilmesi: Yukarıda zikredilen hakların ödenmesinden sonra murisin malının üçte birinden vasiyetlerin yerine getirilmesi gerekir. Eğer murisin vasiyetle başkasına bırakabileceği mallar, murisin borçları düşüldükten sonra kalan kısmın üçte birini aşyorsa fazla kısım mirasçılarının icazeti olmadıkça uygulanamazdı.

4-Mirasçılarının Hakkı: Yukarıdaki işlemlerden sonra kalan tereke mirasçılar arasında derecelerine göre kitap, sünnet ve icma hükümlerince paylaşılır. Muris hiçbir mirasçısını mirastan düşüremezdi.<sup>40</sup>

XXVII numaralı Antalya Şer’iyye Sicili’nde geçen tereke yazımlarında da genellikle yukarıdaki işlem basamaklarının takip edildiği görülmektedir. Şöyleki; Terekenin yazımından sonra “*Yekunü’t-tereke*” başlığıyla karşısına terekenin toplam tutarı yazılmış, daha sonra “*Minha’l-ihracât*” başlığı altında mürisin varsa vasiyeti, mehr ve diğer borçları, techiz ve tekfin giderleri, mahkeme işlemleri için alınan kaydiyye ve resmi kısım gibi vergi borçları, dellaliye adı altında tellallık giderleri hesaplanarak “*Yekunü’l-ihracât*” başlığı altında toplamı yazılmıştır. Daha sonra tereke toplamından gider toplamı çıkarılarak bazı kayıtlarda “*Sahhü’l-bâkî*” başlığı altında yazılmış, bazı kayıtlarda da mirasçılara kalan kısım olan “*Li’t-taksîm-i*

<sup>36</sup> A. Akgündüz, **agm.**, s.62

<sup>37</sup> F. Devellioğlu, **age.**, s.1302

<sup>38</sup> Hamdi Döndüren, “*Miras*”, **Şamil İslam Ansiklopedisi**, (Editör: Duran Kömürçü), C.5, İstanbul, 2000, s.255

<sup>39</sup> Hamza Aktan, “*Miras*”, **İA. C. 30**, TDV., İstanbul, 2005, s.144

<sup>40</sup> H. Döndüren, “**agm.**”, s.255-256

*beyne'l-verese*" başlığı altında yazılmıştır. Bazı tereke kayıtlarında da resmi kısmet vergisinin "*Sahhü'l-bâki*" başlığından sonra yer aldığı da görülmektedir. Mirasçılara düşen toplam miktar ifade edilerek kalan tereke mirasçılara İslam hukukuna göre paylaştırılmıştır.

Eytam idarelerinin 1851'de kurulmasıyla birlikte terekelerde de değişiklikler yapılmıştır. Yetim mallarının değerinde satılması ve hırsızlığın önlenmesi için tereke yazımına giden kassâmların yanında kendi kayıtlarını tutan Eytam İdaresi memurlarının da gitmesi zorunlu hale getirilmiştir. Tereke yazımında köy veya mahallenin muhtarı, imamı, gayrimüslimse papaz veya hahambaşının bulunması zorunlu hale getirilerek, 20 bin kuruşu geçen tereke mahalli gazetelerde ilan edilmiştir. Terekede yer alan altın ve mücevherat Eytam meclisleri tarafından kuyumcular çarşısında satılarak mirasçılardan kayıp olanların payları taşrada eytam sandıklarında beş yıl süreyle saklanmış, bu süre zarfında kayıp ortaya çıkarsa mahkeme kararıyla payı alırken, çıkmazsa malları hazineye devredilmiştir. Terekenin en geç on beş gün içerisinde de sonuçlandırılması gerekiyordu. Yazılan terekeler önceden mahallin mahkeme memurları ve kassâmları tarafından mühürlenip kasaya konulurken 1851'de yapılan düzenlemeyle terekelerin denetim için hemen Eytam İdarelerine bildirilmesi, işlemlerin üç ay içerisinde tamamlanarak dört ay içinde sonunda sonuçlandırılması zorunluluğu getirilerek, zamanında sonuçlandırılmayan tereke güvenlik kuvvetlerince kimin zimmetindeyse alınmıştır.<sup>41</sup>

Tereke defterleri ölen kimselerin sosyal konumları, aile durumları, medeni halleri, giyim kuşamları ve kullandıkları eşyaları ile diğer taşınır-taşınmaz malları hakkında bilgi içermektedir. Bu bilgilerle birlikte ölenin mallarının satış sonrası veya tahmini fiyatları da verilmekte olup bu durum zümreler arasındaki servet dağılımı ve hangi malın nerede üretildiği, Osmanlı iç ve dış ticareti hakkında da bilgi vermektedir.<sup>42</sup>

Yapılan araştırmalarda kadıların terekelerin sayımını kassâmlar aracılığıyla yaptırıp ehl-i hibre denilen bilirkişiler veya dellallar aracılığıyla değerlendirmeye tabi tutmaları sonucu ayrıntılı listelerin ortaya çıktığını göstermektedir. Müstakil tereke defterleri incelendiğinde kayıtlarda geçen tereke taksiminde görev alanlar içerisinde genel olarak dellal geçmekle birlikte, dellal-ı esvâb, dellal-ı sarraf gibi ibareler de malların muayene ve fiyat takdir etme işlemlerinin uzmanları tarafından yapıldığını göstermektedir.<sup>43</sup>

Tereke defterleri ait olduğu dönem ve bölgeye ilişkin içerdiği bilgilerle sosyal, kültürel ekonomi ve hukuk tarihimiz ile idari teşkilatlanmamız açısından önemli bir kaynak teşkil etmektedirler. Ayrıca Tereke defterlerinden kayıtların tutulduğu bölge, bölgedeki kimselerin

<sup>41</sup> Mehmet Çanlı, "*Eytam İdaresi ve Eytam Sandıkları(1851-1926)*", **Türkler**, C.14, YTY, Ankara, 2002, s.58-59

<sup>42</sup> Alpay Bizbirlik, "*Tereke Defterleri ve Edirne Tereke Defterleri Üzerine Bir Deneme*", **Türkler**, C.10, YTY, Ankara, 2002, s.731

<sup>43</sup> A. Bizbirlik, "**agm.**", s.731

kimlikleri, meslekleri, inançları, aşiretleri, yaşam tarzları, ailevi durumları, geçimleri hakkında da önemli bilgiler elde edilebilmektedir. Tereke defterlerinin özellikle günümüz şehir tarihçiliğinin yazımının vazgeçilmez kaynakları arasında olduğu da ayrı bir gerçektir.

## BİRİNCİ BÖLÜM

### XXVII NUMARALI ANTALYA ŞER'İYYE SİCİL DEFTERİ'NİN DEĞERLENDİRİLMESİ

#### 1.1 XXVII Numaralı Antalya Şer'iyeye Sicil Defteri'nin Şekli Özellikleri

Ankara Milli Kütüphane Mikrofilm ve Basımevi Şubesi'nde yer alan Antalya ili, 27 no'lu demirbaş ve 4333 mikrofilm numarada kayıtlı, XXVII numaralı Antalya Şer'iyeye Sicili, toplam 130 varaktan meydana gelmektedir. Defterin başında dibace denilen şer'i hükümlere ve bunları vaz'eden Allah ve Peygamberine saygı arz edilen ve hâkimin adı ve vazife ünvanının kaydedildiği giriş kısmı bulunmamaktadır. 73. varak 175. hükmün sonuna düşülen nottan dönemin kadısının Hafız Osman Nuri Efendi<sup>44</sup> olduğu, mukayyidin ise Ömer Efendi olduğu anlaşılmaktadır. I. varakta doğrudan bir numaralı hükme geçilerek, hükümler iki sütun halinde yukarıdan aşağıya doğru, sağdan sola devam eder şekilde yazılmıştır. Birinci hüküm birinci varakın sağ kısmı boş bırakılarak sol kısmından yazılarak başlanmış olup birinci varak sadece birinci hükmü içermektedir. 73. varaka kadar 175 hüküm yer almış olup, 175. hükmün sonuna yazım işinin tamamlandığı notuyla birlikte kadı ve mukayyidin isimleri yazılmıştır. 73. varakta hüküm numarası 158 olarak tekrar yazılmış, daha önceki aynı numaralı hükümlerden farklı konularla bu numaradan son hüküm numarası olan 299'a kadar devam ettirilmiştir. Bu şekilde araya 18 hüküm daha eklenerek toplamda 299 gözükten hüküm sayısı 317 olmuştur. Fakat 120. varakta olması gereken 270 numaralı hüküm ile ilgili hiçbir kayıt düşülmemiş olması numara sayısının atlanmış olabileceğini düşündürmektedir. Neticede defter 130 varaktan müteşekkil olup defterde mevcut ve okunan hüküm sayısı 316'dır. Varaklarda dikkati çeken bir hususta 87. varaka kadar yazıların "*Talik Kırması*" ile yazılmışken, 87. varaktan itibaren yazıların "*Rik'a*" sili ile yazılmış olmasıdır. Defterde meydana gelen yazı sili değişikliğinden mukayyidin de değiştiği izlenimi ortaya çıkmaktadır. Hükümlerden 105. varak 228. hükmün günü, 20. varak 48. hükmün de hangi aya ait olduğu yazılmamıştır. Defterin sonuna yazım işinin hayırla son bulduğu yazı olarak kayıt olarak 8 Şevval 303 tarihi düşülmüştür.

<sup>44</sup> Kadı Osman Nuri Efendi'nin atama beratı 24. no'lu AŞŞ. 19. hüküm sonrasında ve yine ismi 26 no'lu AŞŞ. defterinin başında yer almaktadır.

## 1.2 XXVII Numaralı Antalya Şer'iyeye Sicil Defteri'nin Belge İçeriği

XXVII numaralı Antalya Şer'iyeye Sicili defterinde genelde tereke kayıtları mevcut olmakla beraber hüccetler<sup>45</sup> ve bir aded de ilâm<sup>46</sup> hükmü yer almaktadır. Hükümlerin tarihleri hicri 1300 ile 1303 yılları arasını kapsamakla birlikte yalnız 59.varaktaki 146 numaralı belgenin tarihi 26 Muharrem 300 (7 Aralık 1882) olarak geçmektedir. Defterde geçen en eski tarihli hüküm bu olmakla birlikte 1301 tarihli ilk hüküm 38. varak 90 numaralı belgede geçen 1 Muharrem 1301 (1 Kasım 1883) tarihidir. Günümüze en yakın tarih ise 90. varak 195 numaralı hükmün tarihi olan 7 Zi'l-Hiccetü'ş-Şerife 1303'tür. (5 Eylül 1886). Defterdeki son hükmün tarihi 19 Şa'banü'l-Muazzam 1303'tür. (23 Mayıs 1886). Defterde hükümler aşağıdaki tabloda da görüleceğe üzere tarih sırasına göre yazılmamış, karışık olarak yazılmıştır.

**Tablo 1.1 XXVII No'lu Antalya Şer'iyeye Sicil Defterinde Yer Alan Hükümlerin Tarihleri**

1301 Tarihli Hükümler	1301 Tarihli Aylar	1302 Tarihli Hükümler	1302 Tarihli Aylar	1303 Tarihli Hükümler	1303 Tarihli Aylar
1	16 Cemâziye'l- Evvel	106	22 Rabîü'l-Âhir	63	10 Muharrem 303
2	18 Cemâziye'l -Evvel	107	12 Rabîü'l-Âhir	192	3 Saferü'l-Hayr
3	24 Cemâziye'l -Evvel	108	25 Rabîü'l-Evvel	193	1 Saferü'l-Hayr
4	29 Cemâziye'l- Evvel	109	2 Cemâziye'l -Evvel	194	8 Saferü'l-Hayr
5	11 Cemâziye'l -Evvel	110	5 Cemâziye'l -Evvel	195	7 Zilhiccetü'ş-Şerife
6	21 Cemâziye'l- Evvel	111	1 Cemâziye'l -Evvel	196	Gurre Saferü'l-Hayr
7	3 Cemâziye'l -Âhir	112	25 Cemâziye'l- Evvel	197	24 Muharremü'l-Haram
8	3 Cemâziye'l- Âhir	113	25 Cemâziye'l- Evvel	198	29 Muharremü'l-Haram
9	11 Cemâziye'l -Âhir	114	25 Cemâziye'l- Evvel	200	22 Muharremü'l-Haram
10	9 Cemâziye'l -Âhir	115	16 Cemâziye'l- Evvel	201	13 Muharremü'l-Haram
11	16 Cemâziye'l- Âhir	116	15 Cemâziye'l- Evvel	202	17 Saferü'l-Hayr
12	5 Cemâziye'l -Âhir	117	16 Cemâziye'l -Evvel	203	13 Saferü'l-Hayr
13	10 Cemâziye'l -Âhir	118	20 Cemâziye'l- Evvel	204	4 Saferü'l-Hayr
14	10 Cemâziye'l -Âhir	119	8 Cemâziye'l- Evvel	205	15 Saferü'l-Hayr
15	12 Cemâziye'l- Âhir	120	15 Cemâziye'l -Evvel	206	28 Muharremü'l-Haram
16	12 Cemâziye'l -Âhir	121	23 Cemâziye'l -Evvel	207	19 Saferü'l-Hayr
17	19 Cemâziye'l -Âhir	122	10 Cemâziye'l -Evvel	208	24 Saferü'l-Hayr
18	4 Recebü'l-Ferd	123	3 Cemâziye'l- Evvel	209	20 Saferü'l-Hayr
19	5 Cemâziye'l- Âhir	124	3 Cemâziye'l -Evvel	210	29 Saferü'l-Hayr
20	3 Receb	125	23 Cemâziye'l- Âhir	211	13 Saferü'l-Hayr
21	7 Receb	126	4 Cemâziye'l- Âhir	212	29 Saferü'l-Hayr
22	4 Şabanü'l-Muazzam	127	24 Cemâziye'l-Âhir	213	27 Saferü'l-Hayr
23	26 Recebü'l-Ferd	128	24 Cemâziye'l-Âhir	214	15 Saferü'l-Hayr
24	27 Şabanü'l-Muazzam	129	19 Cemâziye'l-Âhir	215	13 Saferü'l-Hayr

<sup>45</sup> AŞS.27, vrk.11/27, 33/77, 33/78, 33/79, 42/101, 50/123-124, 75/162, 80/172-173, 89/192-193, 90/194, 105/228-229, 106/230-231-232-233, 115/257-258-259, 116/260, 129/297

<sup>46</sup> AŞS.27, vrk. 112/250

25	16 Şabanü'l-Muazzam	130	11 Cemâziye'l-Âhir	216	9 Saferü'l-Hayr
26	20 Recebü'l-Ferd	131	25 Cemâziye'l-Âhir	217	9 Saferü'l-Hayr
27	1 Ramazanü'l-Mübârek	133	1 Recebü'l-Ferd	218	17 Saferü'l-Hayr
28	11 Şaban	134	5 Cemâziye'l-Âhir	219	12 Saferü'l-Hayr
29	3 Şabanü'l-Muazzam	135	5 Recebü'l-Ferd	220	14 Rabîü'l-Evvel
30	9 Şabanü'l-Muazzam	136	25 Recebü'l-Ferd	221	4 Rabîü'l-Evvel
31	8 Şabanü'l-Muazzam	137	5 Recebü'l-Ferd	222	25 Rabîü'l-Evvel
32	22 Şabanü'l-Muazzam	138	18 Recebü'l-Ferd	223	20 Rabîü'l-Evvel
33	18 Ramazan 301	139	9 Recebü'l-Ferd	224	3 Rabîü'l-Evvel
34	28 Şaban 301	140	22 Recebü'l-Ferd	225	17 Rabîü'l-Evvel
35	24 Şabanü'l-Muazzam	141	25 Recebü'l-Ferd	226	19 Rabîü'l-Evvel
36	14 Ramazanü'l-Mübârek	142	26 Recebü'l-Ferd	227	3 Rabîü'l-Evvel
37	7 Ramazanü'l-Mübârek	143	27 Cemâziye'l- Âhir	228	Rabîü'l-Âhir <sup>47</sup>
38	23 Ramazanü'l Muazzam 301	144	28 Recebü'l-Ferd	229	2 Rabîü'l-Âhir
39	20 Ramazan 301	145	22 Recebü'l-Ferd	230	2 Rabîü'l-Âhir
40	15 Şevval 301	146	26 Muharrem 300	231	2 Rabîü'l-Âhir
41	7 Şevval 301	147	14 Şabanü'l-Muazzam	232	2 Rabîü'l-Âhir
42	11 Şevval 301	148	11 Şabanü'l-Muazzam	233	2 Rabîü'l-Âhir
43	4 Şevval 301	149	14 Şabanü'l-Muazzam	234	25 Rabîü'l-Evvel
44	24 Şevval 301	150	2Ramazanü'l-Mübârek	235	24 Saferü'l-Hayr
45	14 Şevval 301	151	10 Receb-İ Şerif	236	16 Rabîü'l-Âhir
46	28 Ramazan 301	152	15 Şabanü'l-Muazzam	237	25 Rabîü'l-Âhir
47	19 Şevval 301	153	20 Ramazanü'l-Mübârek	238	10 Rabîü'l-Âhir
48	21 <sup>48</sup>	154	25 Ramazanü'l-Mübârek	239	29 Rabîü'l-Evvel
49	1 Ramazanü'l-Mübârek	155	1 Şabanü'l-Muazzam	240	25 Rabîü'l-Evvel
50	1 Ramazanü'l-Mübârek	156	10 Recebü'l-Ferd	241	25 Rabîü'l-Âhir
51	11 Zilkâde 301	157	8 Şabanü'l-Muazzam	242	25 Rabîü'l-Evvel
52	3 Zilkâde 301	158	25 Ramazanü'l-Mübârek	243	24 Rabîü'l-Evvel
53	17 Zilkâde 301	159	25 Şabanü'l-Muazzam	244	15 Rabîü'l-Evvel
54	Gurre Zilkâde 301	160	25 Şabanü'l-Muazzam	245	15 Rabîü'l-Âhir
55	8 Zilkâde	161	20 Şevvalü'l-Mükerrerem	246	25 Rabîü'l-Âhir
56	6 Zilkâde	162	14 Şevvalü'l-Mükerrerem	247	23 Rabîü'l-Âhir
57	21 Zilkâde	163	27 Şevvalü'l-Mükerrerem	248	23 Rabîü'l-Âhir
58	5 Zil-Hıccetü's-Şerife	164	15 Şevvalü'l-Mükerrerem	249	15 Rabîü'l-Âhir
59	14 Zil-Hıccetü's-Şerife	165	17 Şevvalü'l-Mükerrerem	250	Gurre Rabîü'l-Evvel
60	10 Zil-Hıccetü's-Şerife	166	14 Şevvalü'l-Mükerrerem	251	15 Rabîü'l-Âhir
61	4 Zil-Hıccetü's-Şerife	167	4 Şevvalü'l-Mükerrerem	252	10 Cemâziye'l -Evvel
62	5 Zil-Hıccetü's-Şerife	168	22 Şevvalü'l-Mükerrerem	253	4 Cemâziye'l- Evvel
80	1 Zil-Hıccetü's-Şerife	169	19 Şevvalü'l-Mükerrerem	254	7 Cemâziye'l -Evvel
81	15 Şevvalü's-Şerife	170	18 Zilkâidetü's-Şerife	255	25 Cemâziye'l -Evvel
90	1 Muharremü'l-Haram	171	15 Şevvalü'l-Mükerrerem	256	20 Cemâziye'l -Evvel
91	5 Rabîü'l-Evvel	172	5 Ramazanü'l-Mübârek	257	20 Cemâziye'l- Evvel 303
92	5 Rabîü'l-Evvel	173	29 Şevvalü'l-Mükerrerem	258	1 Cemâziye'l- Evvel 303
96	17 Rabîü'l-Evvel	174	19 Zilkâidetü's-Şerife	259	20 Cemâziye'l -Evvel 303
101	27 Recebü'l-Ferd	175	27 Zilkâidetü's-Şerife	260	4 Cemâziye'l- Evvel 303
132	15 Cemâziye'l- Evvel	158 <sup>49</sup>	10 Zil-Hıccetü's-Şerife	261	5 Cemâziye'l- Âhir 303

<sup>47</sup> Defterde gün yazılmamış

<sup>48</sup> Defterde ay yazılmamış

<sup>49</sup> Sayfa 173'te yer alan hüküm no

1302 Tarihli Hükümler	1302 Tarihli Aylar	159	21 Zil-Hiccetü's-Şerife	262	19 Cemâziye'l- Evvel
64	4 Muharremü'l-Haram	160	21 Zilkâidetü's-Şerife	263	4 Cemâziye'l- Âhir
65	23 Muharremü'l-Haram	161	5 Zil-Hiccetü's-Şerife	264	9 Cemâziye'l- Âhir
66	24 Muharremü'l-Haram	162	21 Şevvalü'l-Mükerrem	265	5 Cemâziye'l- Âhir
67	23 Muharremü'l-Haram	163	4 Zil-Hiccetü's-Şerife	266	17 Recebü'l-Ferd
68	3 Saferü'l-Hayr	164	24 Zil-Hiccetü's-Şerife	267	20 Safer 303
69	7 Saferü'l-Hayr	165	15 Zil-Hiccetü's-Şerife	268	Zeyl (Tarih Yok)
70	3 Saferü'l-Hayr	166	26 zil-Hiccetü's-Şerife	269	5 Recebü'l-Ferd
71	16 Saferü'l-Hayr	167	20 Zilkâidetü's-Şerife	270	Kayıtlarda Yok
72	15 Saferü'l-Hayr	168	28 Zilkâidetü's-Şerife	271	5 Receb 303
73	17 Muharremü'l-Haram	169	24 Zil-Hiccetü's-Şerife	272	25 Receb 303
74	13 Muharremü'l-Haram	170	6 Zil-Hiccetü's-Şerife	273	5 Receb 303
75	7 Saferü'l-Hayr	171	4 Zil-Hiccetü's-Şerife	274	25 Receb 303
76	18 Saferü'l-Hayr	172	23 Zil-Hiccetü's-Şerife	275	27 Recebü'l-Ferd
77	22 Saferü'l-Hayr	173	23 Zil-Hiccetü's-Şerife	276	15 Receb 303
78	22 Saferü'l-Hayr	174	3 Zil-Hiccetü's-Şerife	277	17 Recebü'l-Ferd
79	22 Saferü'l-Hayr	175	2 Zil-Hiccetü's-Şerife	278	19 Recebü'l-Ferd
82	11 Saferü'l-Hayr	176	22 Zilkâide Şerife	279	13 Receb 303
83	7 Saferü'l-Hayr	177	3 Zil-Hiccetü's-Şerife	280	22 Receb 303
84	4 Saferü'l-Hayr	178	15 Zilkâidetü's-Şerife	282	25 Şabanü'l-Muazzam 303
85	5 Saferü'l-Hayr	179	24 Şevvalü'l-Mükerrem	283	25 Şaban 303
86	15 Rabîü'l-Evvel	180	27 Zilkâidetü's-Şerife	284	25 Şaban 303
87	10 Rabîü'l-Evvel	181	24 Zil-Hiccetü's-Şerife	285	25 Şaban 303
88	17 Rabîü'l-Evvel	182	10 Zil-Hiccetü's-Şerife	286	25 Şaban 303
89	3 Rabîü'l-Evvel	183	11 Zil-Hiccetü's-Şerife	287	15 Cemâziye'l-Evvel 303
93	15 Safer 302	184	25 Zil-Hiccetü's-Şerife	288	3 Cemâziye'l-Âhir 303
94	18 Saferü'l-Hayr	185	21 Zil-Hiccetü's-Şerife	289	3 Receb 303
95	24 Saferü'l-Hayr	186	20 Zil-Hiccetü's-Şerife	290	5 Receb 303
97	20 Rabîü'l-Evvel	187	1 Zil-Hiccetü's-Şerife	291	13 Cemâziye'l-Âhir 303
98	5 Rabîü'l-Evvel	188	1 Zil-Hiccetü's-Şerife	292	13 Cemâziye'l-Âhir 303
99	11 Rabîü'l-Âhir	189	1 Zil-Hiccetü's-Şerife	293	13 Cemâziye'l-Âhir 303
100	18 Rabîü'l-Âhir	190	5 Zil-Hiccetü's-Şerife	294	15 Cemâziye'l-Evvel 303
102	3 Rabîü'l-Âhir	191	1 Zil-Hiccetü's-Şerife	295	23 Receb 303
103	5 Rabîü'l-Âhir	199	25 Zilkâidetü's-Şerife	296	2 Recebü'l-Ferd
104	7 Rabîü'l-Âhir	281	27 Şaban 302	297	18 Cemâziye'l-Evvel 303
105	13 Rabîü'l-Âhir	-----	-----	298	17 Şabanü'l-Muazzam
-----	-----	-----	-----	299	19 Şaban Muazzam

**Kaynak: AŞS.27**

130. varaktaki 299 numaralı hükmün terekesi yazılmadan doğrudan tereke toplamına geçilmiştir. 73. varak 175. hükümde yer alan konu kendinden bir önceki ve bir sonraki hükümlerin konularıyla uyuşmamaktadır. Bu durumdan hareketle hükümlerin kayda geçirilmesi esnasında karışmış olabileceğini söyleyebiliriz. Bu hükmün sonuna yazım işinin

tamamlandığı notu ile birlikte Kadı Esseyid Nuri Efendi ile mukayyid Ömer Efendi'nin isimleri düşülmüştür. Bazı hükümler de zeyl olarak kayıt edilmiştir.<sup>50</sup>

Tereke yazımında yukarıda tereke kısmında zikredilen usule uyulmakla birlikte mûrisin mal-mülk yazımında öncelikle varsa taşınmaz malları, peşinden hububatları, daha sonra hayvanları ve kullandığı eşyaları yazılmış ve son olarakta hurdevât veya hurdevât-ı beyt adı altında kırık dökük eşyaları yazılmıştır.<sup>51</sup> Bazı tereke yazımlarında ise bu usule uyulmadan karışık yazıma gidildiği de görülmektedir.<sup>52</sup> Terekelerde mûris veya vereselerin satmış oldukları mal veya mülklerin bedelleri de tereke toplamına dâhil edilmiştir.<sup>53</sup> Ayrıca mûrisin şahıslardan alacağı olan mal ve mülkleri ile sened karşılığı alacakları da bedelleri yazılmak suretiyle tereke toplamına dâhil edilmiştir<sup>54</sup>.

Terekelerde tereke toplamından sonra mûrisin giderleri “*Minha'l-ihracât*” başlığı altında yazılmıştır. Bu bölümde mûrisin şahıslara olan borçları, varsa yapmış olduğu hayırları<sup>55</sup>, mûris vasiyet etmişse namaz, oruç gibi ibadetleri için de keffaret giderleri eklenmiş, techiz ve tekfin masrafları, dellaliye adı altında tereke taksiminde görev alanların masrafları, defter masrafları, mahkeme masrafları, önceden vergi vb. borcu olanların borçları<sup>56</sup>, eşlerine olan mehr-i müccel ve mehr-i muaccel borçları yazılırken<sup>57</sup>, mûrisin küçük giderlere harcanan masrafları da “*Müteferrika*” adı altında giderlere dâhil edilmiştir.<sup>58</sup> Giderlerin toplamı ise “*Yekunü'l-ihracât*” başlığı altında yazılmıştır.

Yekunü't-terekeden Yekunü'l-ihracât çıkartılarak kalan bakiye “*Sahhü'l-bâkî*” adı altında yazılmış, bazı terekelerde ise doğrudan “*Li't-taksîm-i beyne'l-verese*” adı altında yazılmıştır. Bu miktar vereseler arasında pay edilmiştir. Bazı tereke sonlarına zeyller eklenmiş,<sup>59</sup> bazı hükümlere de doğrudan zeyl olarak başlanmıştır.<sup>60</sup>

Son kısımda vereselerden reşit olanların paylarına düşen miktarı aldıklarını ikrar ettikleri, reşit olmayanlar içinde paylarının vasilerine teslim edilerek deftere kaydedildiği notu düşülmüş ve tereke yazımı sonlandırılmıştır. Bazı terekelerde ise mûrisin sağlığında tahsil olunmayan alacaklarının tahsil edildiğinde vârislere taksîm edileceği yazılarak, alacakları terekenin sonuna yazılırken<sup>61</sup>, bazı tereke sonlarına da alacakların zayi' olmamak üzere

<sup>50</sup> AŞS.27, vrk. 119/268

<sup>51</sup> AŞS.27, vrk. 96/207

<sup>52</sup> AŞS.27, vrk. 41/99

<sup>53</sup> AŞS.27, vrk. 108/237

<sup>54</sup> AŞS.27, vrk. 61/150

<sup>55</sup> AŞS.27, vrk. 26/64

<sup>56</sup> AŞS.27, vrk. 30/74

<sup>57</sup> AŞS.27, vrk.73/175

<sup>58</sup> AŞS.27, vrk. 126/289

<sup>59</sup> AŞS.27, vrk. 72/173

<sup>60</sup> AŞS.27, vrk. 119/268

<sup>61</sup> AŞS.27, vrk. 98/213



kassâma kaydedildiği ve zayi' olan olmuşsa kassâma müracaat kılınmak üzere kaydedildiği notu düşülmüştür.<sup>62</sup>

Hükümler içerisinde 1300 tarihli bir, 1301 tarihli 67, 1302 tarihli 132, 1303 tarihli 91 tereke olmak üzere toplam 291 tereke kaydı mevcuttur.

Hükümler içerisinde toplam 24 adet hüccet yer almakta olup bu hüccetlerin ikisi<sup>63</sup> 1301 tarihlidir. Bunlardan 27 numaralı hüküm ikrar ve takriri, 101 numaralı hüküm de vasiyet bırakma konusunu içermektedir. 1302 tarihli 8 adet hüccet<sup>64</sup> mevcut olup bu hüccetlerden 77, 78, 79 ve 162 numaralı hüccetler ikrar ve takrir, 123 numaralı hüccet vasiyet bırakma, 124 numaralı hüccet hibede bulunma, 172 ve 173 numaralı hüccetler de vekâlet bırakma konusunu ele almaktadır. 1303 tarihli 14 adet hüccet<sup>65</sup> olup bu hüccetlerden 193 ve 194 numaralı hüccetler vasî tayini konusunu, 297 numaralı hüccet evlilik akdi konusunu ele alırken diğer hüccetler ise borçları kabule dair ikrar ve takrirlerden ibarettir.

27 numaralı hüccette<sup>66</sup> geçen kayıt, görevlendirilen memur tarafından olay mahallinde yazılmıştır. Burada görüldüğü üzere mahkemelerce görevlendirilen kâtip olay mahalline gidip burada kayıt tutmuştur. 27 numaralı hüccette konu olarak diğer borçların kabulüne dair ikrar ve takrir hüccetlerinden farklı olarak Ümmügülsüm binti Ömer Ağa isminde bir şahıs şahitler huzurunda cerrah taifesinden El-Hac Ali Ağa ibn-i Osman tarafından hastalığına çare olmak için yapılacak iş ve işlemlerden vefat ettiği takdirde adı geçen cerrahın sorumlu olmadığını kabul ettiğini beyan etmektedir. Diğer hüccetlerde geçen ikrar ve takrirler, alınan borçlarla ilgili olup alacaklı ve borçlunun mahkemede şahitler huzurunda karşılıklı ikrarları ve borçlunun kefillerinin de kefilliğini ikrarı şeklinde yer almaktadır. Evlilik akdinde ise gelinin medeni durumu belirtilmiştir. Gelinin dayısı ve teyzesi da mahkeme huzurundadır. Mehr-i müeccel ve mehr-i muaccel belirlenerek karşılıklı ikrarlar verilmiştir. Köy muhtarı da şahitler arasında yer almaktadır.<sup>67</sup>

Hüccetlerde görüldüğü üzere tutulan kayıtlar şahitler huzurunda tutulmuştur. Son kısımda “*Şuhûdü'l-hâl*” adı altında şahitler yazılmıştır. Defterde geçen hüccetlerin bir kısmında Şuhûdü'l-hâl yazılmamış<sup>68</sup> bir kısmında bir kişi yazılırken<sup>69</sup> en fazla sekiz kişi yazıldığı<sup>70</sup> görülmektedir. Bazı hüccetlerde ise Şuhûdü'l-hâl'de şahitlerin sonuna gayrihüm yazılmak suretiyle mahkemede bulunanlar da şahit olarak gösterilmiştir. Şuhûdü'l-hâl

<sup>62</sup> AŞS.27, vrk. 102/220

<sup>63</sup> AŞS.27, vrk.11/27, 42/101

<sup>64</sup> AŞS.27, vrk. 33/77-78-79, 50/123-124, 75/162, 80/172-173

<sup>65</sup> AŞS.27, vrk. 89/192-193, 90/194, 105/228-229, 106/230-231-232-233, 115/257-258-259, 116/260, 129/297

<sup>66</sup> AŞS.27, vrk.11/27

<sup>67</sup> AŞS.27, vrk.129/297

<sup>68</sup> AŞS.27, vrk.50/123-124

<sup>69</sup> AŞS.27, vrk.80/172-173

<sup>70</sup> AŞS.27, vrk.75/162

bölümünde adı geçenler bulunduğu yörenin veya yakın köylerin ahalisinden kimselerdir. Defterde geçen hüccetlerde Muhtar, Zabit Kâtibi, Nahiye Kâtibi, Eytam Müdürü, Müderris, İmam, Fırıncı vb. kimselerin şahit olarak yazıldıkları, şahitlerin lakapları veya mesleklerinin de zikredildiği görülmektedir. Mahkeme kayıtlarında şahitlere yer verilmesi ve şahitlerin isimlerinin zikredilmesi mahkemelerde yapılan iş ve işlemlerin tarafsızlığı açısından önem arz etmektedir. Ayrıca hüccetlerde “*Bâ hüccet şer’iye vasî mansûbeleri*” ibareleri de geçmekte olup bu durum vasîlerin ellerinde vasiliklerini ispat eden hüccetleri bulunduğu da göstermektedir.

Defterde 1303 yılı Rabû’l-evvel ayının ilk on gününe tekabül eden bir aded ilâm hükmü mevcuttur.<sup>71</sup> Hüküm’de Rum milletinin önde gelenlerinden olan Zenayilzâde Yordan Ağa Serik nahiyesi mahkeme-i şer’iyesine gelerek daha önce vefat eden Hacı Abdurrahman bin Abdurrahman bin Abdullah’ın iki eşi ve oğulları, kızları ile o an orada hazır olmayan oğlunun kayyum mansubu huzurlarında, alış-verişten dolayı Hacı Abdurrahman bin Abdurrahman bin Abdullah’tan onüçbin onaltı guruş alacağı olup Hacı Abdurrahman’ın hayattayken bunu müslümin huzurunda da ikrar ettiğini, bu alacağının Hacı Abdurrahman’ın vefatıyla kendine ödenmediğini, mahkemece vârislere bu meblağın kendisine ödenmesinin tenbihlenmesini talep etmektedir. Konu şahitlere sorulduktan ve kişiler yüzleştirildikten sonra iddiada bulunan Zenayilzâde Yordan Ağa’ya yemin de ettirilerek Hacı Abdurrahman bin Abdurrahman bin Abdullah’ın onüçbin onaltı guruş borcunun Zenayilzâde Yordan Ağa’ya ödenmesi, Hacı Abdurrahman’ın vasîsi Emine Hatun ve kayyumuna tenbihlenir.

Mahkemece verilen karara bakıldığında mahkemelerin karar vermede adaletten ayrılmadıkları, tebaası arasında ayrıma gitmedikleri açıkça görülmektedir.

Defterde geçen tereke, hüccet ve ilâmların hüküm numaralarına göre tasnifi aşağıdaki tabloda gösterilmiştir.

**Tablo 1.2 XXVII No’lu Antalya Şer’iyye Sicil Defterinde Yer Alan Tereke, Hüccet Ve İlâmların Hüküm Numaralarına Göre Tasnifi**

1301 Tarihli Hükümler		1302 Tarihli Hükümler				1303 Tarihli Hükümler			
1	Tereke	64	Tereke	142	Tereke	63	Tereke	262	Tereke
2	Tereke	65	Tereke	143	Tereke	192	Hüccet	263	Tereke
3	Tereke	66	Tereke	144	Tereke	193	Hüccet	264	Tereke
4	Tereke	67	Tereke	145	Tereke	194	Hüccet	265	Tereke
5	Tereke	68	Tereke	146	Tereke	195	Tereke	266	Tereke
6	Tereke	69	Tereke	147	Tereke	196	Tereke	267	Tereke
7	Tereke	70	Tereke	148	Tereke	197	Tereke	268	Tereke
8	Tereke	71	Tereke	149	Tereke	198	Tereke	269	Tereke

<sup>71</sup> AŞS.27, vrk.112/250

9	Tereke	72	Tereke	150	Tereke	200	Tereke	270	Boş
10	Tereke	73	Tereke	151	Tereke	201	Tereke	271	Tereke
11	Tereke	74	Tereke	152	Tereke	202	Tereke	272	Tereke
12	Tereke	75	Tereke	153	Tereke	203	Tereke	273	Tereke
13	Tereke	76	Tereke	154	Tereke	204	Tereke	274	Tereke
14	Tereke	77	Hüccet	155	Tereke	205	Tereke	275	Tereke
15	Tereke	78	Hüccet	156	Tereke	206	Tereke	276	Tereke
16	Tereke	79	Hüccet	157	Tereke	207	Tereke	277	Tereke
17	Tereke	82	Tereke	158	Tereke	208	Tereke	278	Tereke
18	Tereke	83	Tereke	159	Tereke	209	Tereke	279	Tereke
19	Tereke	84	Tereke	160	Tereke	210	Tereke	280	Tereke
20	Tereke	85	Tereke	161	Tereke	211	Tereke	282	Tereke
21	Tereke	86	Tereke	162	Tereke	212	Tereke	283	Tereke
22	Tereke	87	Tereke	163	Tereke	213	Tereke	284	Tereke
23	Tereke	88	Tereke	164	Tereke	214	Tereke	285	Tereke
24	Tereke	89	Tereke	165	Tereke	215	Tereke	286	Tereke
25	Tereke	93	Tereke	166	Tereke	216	Tereke	287	Tereke
26	Tereke	94	Tereke	167	Tereke	217	Tereke	288	Tereke
27	Hüccet	95	Tereke	168	Tereke	218	Tereke	289	Tereke
28	Tereke	97	Tereke	169	Tereke	219	Tereke	290	Tereke
29	Tereke	98	Tereke	170	Tereke	220	Tereke	291	Tereke
30	Tereke	99	Tereke	171	Tereke	221	Tereke	292	Tereke
31	Tereke	100	Tereke	172	Tereke	222	Tereke	293	Tereke
32	Tereke	102	Tereke	173	Tereke	223	Tereke	294	Tereke
33	Tereke	103	Tereke	174	Tereke	224	Tereke	295	Tereke
34	Tereke	104	Tereke	175	Tereke	225	Tereke	296	Tereke
35	Tereke	105	Tereke	73/158	Tereke	226	Tereke	297	Hüccet
36	Tereke	106	Tereke	159	Tereke	227	Tereke	298	Tereke
37	Tereke	107	Tereke	160	Tereke	228	Hüccet	299	Tereke
38	Tereke	108	Tereke	161	Tereke	229	Hüccet		
39	Tereke	109	Tereke	162	Hüccet	230	Hüccet		
40	Tereke	110	Tereke	163	Tereke	231	Hüccet		
41	Tereke	111	Tereke	164	Tereke	232	Hüccet		
42	Tereke	112	Tereke	165	Tereke	233	Hüccet		
43	Tereke	113	Tereke	166	Tereke	234	Tereke		
44	Tereke	114	Tereke	167	Tereke	235	Tereke		
45	Tereke	115	Tereke	168	Tereke	236	Tereke		
46	Tereke	116	Tereke	169	Tereke	237	Tereke		
47	Tereke	117	Tereke	170	Tereke	238	Tereke		
48	Tereke	118	Tereke	171	Tereke	239	Tereke		
49	Tereke	119	Tereke	172	Hüccet	240	Tereke		
50	Tereke	120	Tereke	173	Hüccet	241	Tereke		
51	Tereke	121	Tereke	174	Tereke	242	Tereke		
52	Tereke	122	Tereke	175	Tereke	243	Tereke		
53	Tereke	123	Hüccet	176	Tereke	244	Tereke		
54	Tereke	124	Hüccet	177	Tereke	245	Tereke		
55	Tereke	125	Tereke	178	Tereke	246	Tereke		
56	Tereke	126	Tereke	179	Tereke	247	Tereke		
57	Tereke	127	Tereke	180	Tereke	248	Tereke		

58	Tereke	128	Tereke	181	Tereke	249	Tereke
59	Tereke	129	Tereke	182	Tereke	250	İlâm
60	Tereke	130	Tereke	183	Tereke	251	Tereke
61	Tereke	131	Tereke	184	Tereke	252	Tereke
62	Tereke	133	Tereke	185	Tereke	253	Tereke
80	Tereke	134	Tereke	186	Tereke	254	Tereke
81	Tereke	135	Tereke	187	Tereke	255	Tereke
90	Tereke	136	Tereke	188	Tereke	256	Tereke
91	Tereke	137	Tereke	189	Tereke	257	Hüccet
92	Tereke	138	Tereke	190	Tereke	258	Hüccet
96	Tereke	139	Tereke	191	Tereke	259	Hüccet
101	Hüccet	140	Tereke	199	Tereke	260	Hüccet
132	Tereke	141	Tereke	281	Tereke	261	Tereke

**Kaynak: AŞS.27**

**İKİNCİ BÖLÜM**  
**XXVII NUMARALI ŞER'İYYE SİCİL DEFTERİ İŞİĞİNDA 1883-1886**  
**YILLARI ARASINDA ANTALYA**

**2.1 Antalya'nın Tarihi**

36° 06' ve 37° 27' kuzey enlemleri ile 29° 14' ve 32° 27' doğu boylamları arasında yer alan Antalya Anadolu'nun güneyinde, Akdeniz'in kıyısında, kendi ismiyle anılan körfezin kenarında kurulmuştur.

Antalya ismi MÖ. 159-138 yıllarında hüküm süren şehrin kurucusu Bergama Kralı II. Attalos'tan gelir. Şehir eski çağlarda Attaleai, Ortaçağ batı kaynaklarında Satalia, Arap ve Türk kaynaklarında ise Antâliyye veya Adalya şeklinde zikredilir.

MÖ. I. Yüzyıl başlarında Roma hâkimiyeti ile birlikte ticaret merkezi olmaya başlayan Antalya Bizans hâkimiyeti döneminde de Akdeniz'in faal bir limanı haline gelir. 860 yılında Halife Mütevekkil'in donanma komutanı Fazl bin Karin tarafından ele geçirilen şehir XI. Asrın sonlarında Süleyman Şah tarafından Selçuklu hâkimiyetine alınır. 1103 yılında Bizans kuvvetlerince tekrar geri alınan şehir, Bizans ve Türkler arasında birkaç defa el değiştirir. 1120 yılında tekrar Bizans hâkimiyetine giren şehir II. Haçlı seferinde bir müddet Haçlı kuvvetlerine üs vazifesi görür.(1148) 1181 yılında II. Kılıçarslan'ın şehri geri alma teşebbüsleri başarılı olamaz. I. Gıyaseddin Keyhüsrev Latin idaresinden memnun olmayan Rumların da desteğini alarak 5 Mart 1207'de şehri fethederek Mübârizüddin Ertokuş'u valiliğe ve subaşılığa getirir. Fakat 1212 yılında Kıbrıs kralının da desteği ile şehirdeki yerli Hıristiyanların çıkardığı isyan sonucu şehir Kıbrıslıların eline geçse de 1216 yılında İzzettin Keykâvus tarafından tekrar geri alınır.<sup>72</sup>

*“Bazı tarihçiler Selçuklulardan sonra Antalya civarının Cenevizliler'in eline geçmiş olduğunu yazıyorsa da bu durum ispat edilememiştir ve bunlara dair hiçbir işarete de rastlanmamış olduğuna göre bu sözlerin doğruluğundan şüphe edilebilir. 699'da Konya sultanlığı yıkıldıktan sonra Pamphylia ve Kilikia'da (Teke) ismiyle bir beylik kurulmuş ve II. Beyazıt zamanına kadar devam etmiştir. Sicil-i Osmanî'de deniliyor ki: “Teke Bey” Slačka'nın yıkılışında Antalya Beyi olduğu için müstakil hale geldi. Ölümünden sonra çocukları ve torunları orada Liva emiri olarak 380 tarihine kadar hüküm sürdüler. Binaenaleyh Liva (Teke İli) diye meşhur oldu. Karaman tarihinde (659) yılı olaylarından*

<sup>72</sup> Feridun Emecen, “Antalya”, İA.,C.3, Diyanet Vakfı Yayınları, 1991, s.232-233

*bahsedilirken, Keykubat bin Keyhüsrev'in Teke Paşa'yı Antalya ve havalisine Bey olarak tayin ettiği ve Teke Bey'in Germiyanogullarından olduğu belirtiliyor.*"<sup>73</sup>

Selçukluların yıkılmasıyla Antalya ve çevresinde Hamitoğulları'nın egemenliği başlar. XIII. Asrın sonlarında göller bölgesinde bu devleti kuran İlyas Bey oğlu Dünder Bey Antalya'yı ele geçirerek şehrin idaresini kardeşi Yunus Bey'e bırakır. Antalya'da Hamitoğulları'nın ikinci kolu olan, bazı tarihçiler tarafından Tekeoğulları olarak isimlendirilen Yunus Bey'in oğulları hüküm sürmeye başlar. Hamitoğulları'nın Selçukluların Antalya'yı almalarından sonra buraya yerleştirilen Teke Türkmenlerinden ortaya çıkmış olması muhtemeldir. 1361 yılında Kıbrıs Kralı Antalya'yı işgal eder, fakat Yunus Bey'in torunu Mahmud Bey'in oğlu Mehmed Bey 1373 yılında şehri geri alır. Mehmed Bey'in oğlu Osman Bey zamanında şehir Osmanlı hâkimiyetine girer.<sup>74</sup>

Yıldırım Bayezid Antalya'yı alarak muhafızlığını Firuz Bey'e verir. Ankara Savaşı sonrası şehrin eski hâkimi olan Mehmed Bey'in oğlu Osman Bey Karamanlılarla işbirliği yaparak burayı tekrar almaya teşebbüs etsede başarılı olamaz (1423). Böylece Antalya ve merkezi olduğu Teke-ili'nde Osmanlı hâkimiyeti kesinleşir. 1472 yılında bir haçlı donanmasının şehri alma teşebbüsleri de başarılı olmaz. Antalya Osmanlı hâkimiyeti zamanında Teke ili sancağının merkezi konumunda şehzadelerin de idareci olarak bulunduğu bir şehir olur. Zaman içerisinde Antalya yöresinde büyük tahribata yol açan Şahkulu Baba Tekeli İsyanı(1511), Kıbrıs'ın fethinden sonra 300 kadar hıristiyanın şehre yerleştirilmesi, Mutasarrıf Körbey Mustafa İsyanı(1659) gibi olaylar göze çarpar. Mondros Mütarekesi uyarınca 1919 yılında Antalya'yı işgal eden İtalyanlar 1921 yılında buradan çekilirler. Antalya Cumhuriyet döneminde aynı isimle il merkezi olur.<sup>75</sup>

## 2.2 İdarî Taksîmat

Osmanlı Devlet yönetiminde taşra idaresi aşağıdan yukarıya köy (=karye), nahiye, kaza, sancak (=livâ) ve eyalet olarak teşkilatlandırılmıştır. Kendisine bağlı köylerle birlikte nahiyeler birleşerek kazaları oluşturmuş, kazaların birleşmesiyle sancaklar, sancakların birleşmesiyle de eyaletler ortaya çıkmıştır. İdarî teşkilatta en fazla yere sahip olan birimleri ise kazalar ve sancaklar meydana getirmişlerdir.<sup>76</sup>

1362 yılında Rumeli Beylerbeyliği, 1393 yılında da önceleri merkezi Ankara sonraları ise Kütahya olan Anadolu Beylerbeyliği kurulmuş olup II. Bayezid devrinde yapılan

<sup>73</sup> Süleyman Fikri Erten, *Antalya Livası Tarihi*, Altınportakal Kültür ve Sanat Vakfı Yayınları, Ekim 1997, Antalya, s.64-65

<sup>74</sup> Besim Darkot, "Antalya", *İA.*, C.1, MEB. Yayınları, 1997, s.460

<sup>75</sup> F. Emecen, *agm.*, s.234

<sup>76</sup> Yusuf Halaçoğlu, *XIV-XVI. Yüzyıllarda Osmanlılarda Devlet Teşkilatı ve Sosyal Yapı*, TTK. Yayınları, Ankara, 2003, s.83

tahrirlerle ilgili icmal defterinde, Anadolu eyaletinin, içerisinde Alaiyye (Alanya) ve Teke (Antalya) sancaklarının da bulunduğu on yedi sancaktan oluştuğu tespit edilmiştir.<sup>77</sup> Behset Karaca, Ahmet Refik'ten rivayetle Teke-ilinin II. Murad zamanında Anadolu eyaletine dâhil edilerek Kanuni Süleyman zamanında da aynı vaziyetini muhafaza eylediğini, Uzunçarşılı'dan rivayetle de Teke ili sancağının merkezi olan Antalya'nın XV. Yüzyılın ortalarından XVI. asır ortalarına kadar da şehzade sancağı olarak durumunu muhafaza ettiğini yazar.<sup>78</sup>

Topkapı Sarayı Müzesi arşivinde 1522-1529 tarihli olduğu tahmin edilen bir defterde Anadolu vilayeti sancakları 17 olarak görülmekte olup, bu defterde Alaiyye ve Manavgat müştereken bir liva olarak zikredilmektedir. XVI. Yüzyılın sonlarına doğru Alaiyye livası Kıbrıs eyaletine bağlanmıştır.<sup>79</sup>

Tanzimat'ın ilanından sonra Teke sancağı Karaman eyaletine, 1865 yılında çıkarılan Vilayet Nizamnâmesi ile de Konya vilayetine bağlanmıştır. Bu dönem Teke sancağının kazaları Antalya, Akseki, Alaiye ve Kızılkaya'dır. Bu dönemde önceden sancak olan Alaiye ve kazaları da Antalya'ya bağlanmıştır.<sup>80</sup>

1301-1303 (1883-1886) yıllarını kapsayan XXVII numaralı Antalya Şer'iyeye Sicili defterinde yer alan bilgiler ışığında; Antalya sancağı Konya vilayetine tabidir.<sup>81</sup> Defterde geçen kaza isimleri Akseki kazası<sup>82</sup> ile Hamid sancağı dâhilinde bulunan Karaağaç kazası<sup>83</sup> ve Elmalı kazasıdır.<sup>84</sup>

Teke sancağına bağlı tespit edilen nahiyeler; Millü/Kızılkaya, İstanos, Beşkonak, Serik (Karahisar Teke), İğdirmaakardıç, Finike, Bucak, Kızılkaya'dır. Defterde tespiti yapılan merkez, kaza ve nahiyelere bağlı köyler ve mahalleler aşağıda tablo halinde defterde geçen varak ve hüküm numaralarıyla birlikte verilmiştir.

**Tablo 2.1 XXVII No'lu Antalya Şer'iyeye Sicil Defterinde Tespiti Yapılan Merkez, Kaza, Nahiye, Köy ve Mahalle Adları**

<b>Sancak</b>	<b>Köy</b>	<b>Mahalle</b>	<b>Belge No</b>
Antalya	Boğazak	----	22/54
Antalya	----	Meydan	18/42
Antalya	----	Karadayı	18/44

<sup>77</sup> M. Çetin Varlık, "Anadolu Eyaleti Kuruluşu ve Gelişmesi", **Osmanlı**, C.6, YTY, Ankara, 1999, s. 123

<sup>78</sup> Behset Karaca, **XV-XVI. Yüzyıllarda Teke Sancağı**, Fakülte Kitabevi, Isparta, 2002, s.45

<sup>79</sup> M. Ç. Varlık, **agm.**, s. 124-125

<sup>80</sup> B. Karaca, **age.**, s.69

<sup>81</sup> **AŞS.27**, vrk.8/19

<sup>82</sup> **AŞS.27**, vrk.123/281

<sup>83</sup> **AŞS.27**, vrk.22/54

<sup>84</sup> **AŞS.27**, vrk.11/25

<b>Kaza</b>	<b>Köy</b>	<b>Mahalle</b>	<b>Belge No</b>
Antalya	-----	Zeytin	23/55
Antalya	-----	Kütükcü	24/58
Antalya	-----	Balbey	92/198
Antalya	-----	Sagır Bey	90/194
Elmalı	-----	-----	11/25
Akseki	-----	Boğaz	123/281
Akseki	-----	Fakılar	69/167
Karaağaç kazası (Hamid Sancağı)	-----	-----	22/54
Millü/Kızılkaya	Karaaliler	-----	16/39
Millü/Kızılkaya	-----	Dağ	1/1
Millü/Kızılkaya	Bademağacı	-----	42/101
Millü	Karaöz	Belen	26/63
Millü	Karaöz	Cebeli	45/110
Millü	Karaöz	Kayadibi	60/149
Millü	Karaöz	Gelesin	41/98
Millü	Karaöz	Kargacılar	71/171
Millü	Ovacık	-----	94/202
Millü	Karaseki	-----	104/224
Millü	Kargı	-----	120/272
Millü	Killik	-----	120/273
Millü	Kızıllı	-----	121/275
Millü	-----	Kızılseki	25/62
Millü	-----	Müzeler	71/172
Millü	-----	Hatipler	95/205
Millü	-----	Hancı	70/170
Kızılkaya	Aşağıoba	Çıngıraklı	129/297
Kızılkaya	Döşemealtı	Kovanlık	10/23
Kızılkaya	Kovanlık	-----	31/75
Kızılkaya	Ekşili	-----	10/24
Kızılkaya	Pazar Avdanı	-----	14/33
Kızılkaya	Uğurlu	-----	16/38
Kızılkaya	Bademağacı	-----	113/252
Kızılkaya	Karaaliler	-----	30/74



<b>Nahiye</b>	<b>Köy</b>	<b>Mahalle</b>	<b>Belge No</b>
Kızılıkaya	Uğurluköy	----	106/230
Kızılıkaya	Eşki	----	43/104
Kızılıkaya	Avdancık	----	44/106
Kızılıkaya	Avdan	----	93/200
Kızılıkaya	Bıyıklı	----	55/139
Kızılıkaya	Karapınar	----	56/141
Kızılıkaya	Camili	----	81/174
Kızılıkaya	Ilıca	----	82/178
Kızılıkaya	Keşirler	----	93/201
Kızılıkaya	Kızılağaç	----	117/263
İstanos	Yelten	----	2/2
İstanos	Zivind	----	2/4
İstanos	Yaka	----	3/5
İstanos	Çukurca	----	8/18
İstanos	Osman Halifeler	----	12/28
İstanos	Fığla	----	12/29
İstanos	Anbehan	----	12/30
İstanos	Çıvgalar	----	13/31
İstanos	Garibce	----	13/32
İstanos	Ali Fahreddin Kebîr	----	67/163
İstanos	Ali Fahreddin Sagîr	----	79/171
İstanos	Mirahor	----	15/37
İstanos	Belek	----	23/55
İstanos	Balıklı Kebîr	----	24/59
İstanos	Balıklı Sagîr	----	124/282
İstanos	Varsak	----	24/60
İstanos	Bademli	----	35/82
İstanos	Avdan	----	35/83
İstanos	Kemerağzı	----	40/96
İstanos	Kışla	----	40/97
İstanos	Samandır	----	46/112
İstanos	Karakuyu	----	46/113
İstanos	Kargalık	----	51/127
İstanos	Sülekler	----	51/128

<b>Nahiye</b>	<b>Köy</b>	<b>Mahalle</b>	<b>Belge No</b>
İstanos	Çaykenarı	----	59/147
İstanos	Yazır	----	60/148
İstanos	Taşkesiği	----	66/161
İstanos	İmecik	----	76/164
İstanos	Karabayır	----	79/170
İstanos	Leylek	----	84/181
İstanos	Ak Kilise	----	85/183
İstanos	Beğiş	----	85/184
İstanos	Andiye	----	98/212
İstanos	Karataş	----	99/216
İstanos	Pazar	----	111/247
İstanos	Köseler	----	112/249
İstanos	Çukurlar	----	124/283
İstanos	----	Tavşanbükü	89/192
İstanos	Tazı	----	128/293
Beşkonak	Tazı	----	3/6
Beşkonak	Bucak	Kaldırırcılar	46/111
Beşkonak	Belkız	Himmetli	58/144
Beşkonak	Belkız	Solaklı	58/145
Beşkonak	Karabük	----	3/7
Beşkonak	Kumbaralar	----	44/107
Beşkonak	Bozyaka	----	100/217
Beşkonak	Serik	----	23/57
Serik	Tekke	Basırlı	7/16
Serik	Çanakçı	Yörük Abdülbasıroğlu	37/88
Serik	Gebiz	Çatallar	27/65
Serik(Karahisar Teke)	Gebiz	Aşağıoba	27/67
Serik	Ballıbucak	----	4/9
Serik	Burmancı(k)	----	7/17
Serik	Zırlankaya	----	9/22
Serik	Teke	----	14/34
Serik	Kuşlar	----	28/69
Serik	Akçapınar	----	36/86
Serik	Eminceler	----	41/99

<b>Nahiye</b>	<b>Köy</b>	<b>Mahalle</b>	<b>Belge No</b>
Serik	Pınarcık	----	47/115
Serik	Zaimler	----	47/116
Serik	İstavruz	----	50/126
Serik	Bucak	----	51/129
Serik	Aralık	----	57/142
Serik	Kocayatak	----	72/173
Serik	Gebiz Macar	----	96/207
Serik	Kırbaş	----	96/208
Serik	Karıncalı	----	97/209
Serik	Çandır	----	101/220
Serik	Yanköy	----	102/221
Serik	Çakallık	----	103/223
Serik	Çatma	----	109/239
Serik	Karabük	----	109/240
Serik	Ayanuz	----	114/255
Serik	Karadayı	----	92/198
Serik	Ilıca	----	92/198
Serik	Kumköy	----	92/198
Serik	Deniz tepesi	----	119/269
Serik	----	Alaçeşme	37/87
Serik	----	Karacagölcük	42/100
İğdir	Çandır	----	64/157
Kardıç	Kuzca	Söğüt Cuması	21/52
Kardıç	Gödene	----	21/51
Kardıç	Yazır	----	48/117
İğdirmaakardıç	Sarıkavak	Kumluca	5/11
İğdirmaakardıç	Çayıçi	----	6/12
İğdirmaakardıç	Karacaören	----	6/13
İğdirmaakardıç	Gerçen	----	11/25
İğdirmaakardıç	Kemer	Veli Kahya	19/45
İğdirmaakardıç	Dere	----	19/46
İğdirmaakardıç	----	Aladağ	63/154
Finike	Sarıcasu	----	21/52
Bucak	Güneyyaka	Çavuşlar	20/49

<b>Nahiye</b>	<b>Köy</b>	<b>Mahalle</b>	<b>Belge No</b>
Bucak	Güneyyaka	Alaaddin	21/50
Bucak	Germiği	-----	8/19
Bucak	Dağbeli	-----	52/130
Bucak	Çukur	-----	38/91
Bucak	-----	Çukur	75/161
Bucak	Karaayvatlar	-----	52/131
Bucak	-----	Karaayvatlar	11/27
Bucak	-----	Kemiklik	61/151
Bucak	-----	Çavuşlu	62/152
Bucak	-----	Yörükler	62/153
Bucak	-----	Cami'	107/234
Bucak	-----	Gemlik	20/48

Yukarıdaki verilerde Millü-Kızılkaya, İğdir-Kardıç gibi nahiye isimleri bazı hükümlerde tek olarak, bazı hükümlerde ise birlikte zikredilmekte,<sup>85</sup> nahiyelere bağlı köy isimleri diğer nahiyelerde de yer almaktadır.<sup>86</sup> Bucak defterde nahiye olarak yazılmakla beraber Serik ve Beşkonak'ın da bir köyü olarak geçmektedir. Tarihlerine bakıldığında Serik ve Beşkonak'ın bir köyü olarakta yer alan Bucak'ın yer aldığı hükümler ile nahiye olarak zikredildiği hükümlerin tarihleri farklıdır. Dolayısıyla aynı ismi taşıyan farklı yerler olabileceği gibi sonradan nahiye olmuş aynı yer de olabilir.

Yukarıdaki tabloda yer alan yer isimleri sadece incelemesini yaptığımız XXVII numaralı Antalya Şer'iyye Sicil defteri verilerini içerdiğinden dönemin idarî taksimatı ile ilgili verdiği bilgiler sınırlı kalmaktadır. Genel bir bilgiye ulaşmak için elimizdeki defterin öncesi ve sonrasında yer alan diğer Antalya Şer'iyye Sicili defterlerinin de incelenmesi gerekmektedir. XVII numaralı Antalya Şer'iyye Sicili defterinde geçen yer ismi<sup>87</sup> verilerinden de yararlanarak daha önce incelemesi yapılan Antalya Şer'iyye Sicili defterleri ışığında, elimizdeki defterde olmayan yer isimleri de aşağıda verilmiştir.

XXVII numaralı defterde yer almayan Teke sancağına bağlı kazalar; Gebiz, Germiği, Finike, Kardıç,<sup>88</sup> Kaş ve Kalkanlı'dır.

<sup>85</sup> Millü, Kızılkaya, İğdir, Kardıç gibi.

<sup>86</sup> Örn. Tazı, Bucak, Karabük gibi

<sup>87</sup> Seda Tan, "XVII Numaralı Antalya Şer'iyye Sicili'nin Transkripsiyonu ve Değerlendirilmesi 1297-1300" Basılmamış Yüksek Lisans Tezi, Akdeniz Ün. Sosyal Bil. Ens. Antalya, 2010, s.22-24

<sup>88</sup> 27 no'lu defterde Gebiz, Germiği köy, Finike ve Kardıç nahiye olarak geçmektedir.

**Tablo 2.2 XXVII No'lu Antalya Şer'iyye Sicil Defterinde Yer Almayan, Teke Sancağı'na Bağlı Diğer Köyler**

<u>Antalya</u>	<u>İstanos</u>	<u>Serik</u>	<u>Kaş</u>
Ahatlı	Bayat	Abdurrahmanlar	Ağullu
Duacı	Çöçerler	Ahmediye	Ahatlı
Koyunlar	Yeleme	Akbaş	Akkörü
Cihadiye	Datköy	Alacami'	Bayındır
Ilıca <sup>89</sup>	Dere	Aşağıçatma	Belenli
Karadeveliler	Karadiğın	Aşıklar	Boğazcık
Yeşilbayır	Karkın	Belek	Çerler
Yağca	Kevzer	Berendi	Çeşme
Hacı celiler	Karakuyu	Bucak	Çukurbağ
Hatipler	Kızıllu	Boğazak	Gömbe
İhsaniye	Manay	Böğüç	Karadağ
Kayadibi	Belenköy	Cumalı	Kasaba
Kurşunlu	Yeşiloba	Çanaksı	Kılınçlı
Çakırlar	Yaka	Çatallar	Kızılağaç
Aşağı karaman	Yalıngediği	Çetince	Ortabağ
Bahtlı	Beltan	Dorumlar	Pınarbaşı
Çitdibi	Piyadin	Karataş	Sarılar
Hisar çandır	Bahçekaya	Kızıllar	Uğrak
Yarbaş	Kayabaşı	Kürüş	Yuva
Hurma	Kırkpınar	Sarıbalı	Üçağz
Başköy	Kızılaliler	Satırlı	Davazlar
Camili	Kozağacı	Üründü	Eynihal

<sup>89</sup> 27 no'lu defterde Kızılkaya ve Serik'e bağlı karye (köy) olarak geçmektedir.

<b><u>Antalya</u></b>	<b><u>İstanos</u></b>	<b><u>Serik</u></b>	<b><u>Kas</u></b>
Dereli	Mamatlar	Kozan	Beymelek
Çamyuva	Nebiler	Nebiler	Çağman
Ovacık	Söğüt	Paşa	
Ulupınar	Ürkütlü	Yunaklar	
Aslanbucak		Yukarıçatma	
<b><u>İğdir</u></b>	<b><u>Kalkanlı</u></b>	<b><u>Finike</u></b>	<b><u>Bucak</u></b>
Beykonak	Aklar	Akçaalan	Çamlık
Adrasan	Bezirgan	Alacadağ	Sağırılık
Belen	Çamlıköy	Dağbağ	Yenice
Savrun	Çavdır	Alasın	Dutalan
Çalka	Çayköy	Günçalı	Üzümlüpınar
Gökçek	Gelemiş	Hallaç	Kuyubaşı
Kavak <sup>90</sup>	İslamlar	Hasköy	Dere
Karaağaç	Kınık	Yuvalılar	
Salur	Sarıbelen		
Sarıcasu <sup>91</sup>	Üzümlü	<b><u>Kızılkaya</u></b>	<b><u>Beşkonak</u></b>
Yanık	Yuvacık	Heybeli	Değirmenözü
Yenice		Boğazköy	Düzağaç
Büyükalan		Kozköy	Aladana
Dereköy <sup>92</sup>		Karaveliler	Burmahan
Gölcük			
Tekirova			

<sup>90</sup> 27 no'lu defterde İğdirmaakardıç nahiyesine bağlı Sarıkavak karyesi olarak geçmektedir.

<sup>91</sup> 27 no'lu defterde Finike nahiyesine bağlı karye olarak geçmektedir.

<sup>92</sup> 27 no'lu defterde İğdirmaakardıç nahiyesine bağlı Dere karyesi olarak geçmektedir.

XXVII numaralı Antalya Şer'iyeye Sicil defterinde yer almayan, Antalya Sancağına bağlı XIX. asır ortalarındaki mahalle isimleri şunlardır; Cami-i Atik, Tuzcular, Ahi Yusuf, Çullah Kara, Hacı Balaban, Hatib Süleyman, Mecdeddin, Kara Çallu, Tahıl Bazarı, Divan Yeri, Aşık Doğan, Timurcu Süleyman, Arap Mescidi, Şeyh Şüceüddin, Araban, Kızılharım, Çavuşbahçesi, Baba Doğan, Cami-i Cedid, Meydan, Makbul Ağa, Takyeci Mustafa, İğdir Hasan, Uncalu, Zeytun, Alaylu, Çolak Kara, Yüksek Alan, Karadayı, Hasbalaban, Karakuyu, Değirmenözü, İskele, İskender Çelebi, Kesik Minare, Perakende-i Zimmiyan, Çit Zimmî, Karaçello, Makbule, Barban Çandırı'dır.<sup>93</sup>

### 2.2.1 İdarî Taksîmatta Konar -Göçer Aşiretler

XXVII numaralı Antalya Şer'iyeye Sicili defterinde birçok hükümde karşımıza aşiret ve cemaat tabirleri çıkmaktadır. Antalya ve çevresinde aşiret denilen konar-göçer guruplar ve bunların yerleşim yerleri hakkında defter üzerinde yapılan tespitler bize, 1883-1886 yılları arasında onaltı aşiret ve bir cemaat gurubunun varlığını göstermektedir.

Osmanlı toplumunun önemli unsurlarından olan konar-göçerlerin Kızılırmak'tan Ege ve Marmara'ya kadar uzanan batı kısmı ile Rumeli'de iskân edenlerine Yörük, Kızılırmak'tan itibaren doğusunda ve güneyinde kalan bölgeler ile Suriye ve Irak bölgesinde iskân edenlerine de Türkmen adı verilmiştir. Genellikle hayvancılıkla meşgul olup, yazın sürüleriyle yaylalara, kışın da köy, kasaba gibi yerleşim yerlerine göç eden bu zümreler yaylak ile kışlak arasında sürekli hareket halindeki insanlardan müteşekkildir. Konar-göçer guruplar gerçek göçebe aşiretlerden farklı olarak kışlaklarında küçük çaplı da olsa ziraat işleriyle uğraşmışlar, bu sebepten dolayı bu guruplar için kanunnamelerde ve resmi kayıtlarda konar-göçer tabiri kullanılmıştır.<sup>94</sup>

Reayadan olmakla birlikte sürdürdükleri yaşam tarzları nedeniyle şehirli ve köylülerden ayrılan konar-göçerler devlete vergi vermezler, kendilerine has nizam içerisinde muamele görürlerdi. Osmanlı'larda Yörük veya konar-göçerlerle ilgili ilk kayıtlar bazı hükümlerin yer aldığı XV. Yüzyıla ait belgelerdir. Kanuni döneminde Yörüklerin nizamlarını, idari ve malî sorumluluklarını ortaya koyan mufassal Yörük kanunnameleri ortaya çıkmıştır.<sup>95</sup>

Anadolu kapılarının Türklere açılmasıyla birlikte Orta Asya'dan Anadolu'ya gelen Türk topluluklarını uç bölgelere yerleştirme siyaseti çerçevesinde Antalya ve çevresine sonradan Anadolu'ya gelen Teke aşireti yerleştirilmiş, Türkmen toplulukların bölgeye yerleşmeleri sonraki dönemlerde de devam etmiştir. XIV. ve XV. Yüzyıllarda Üç-Oklara mensup bazı oymak ve boylar, hatta Karamanoğulları, Menteşe ve Saruhanoğulları

<sup>93</sup> S. Tan, *agt.* s.34-35

<sup>94</sup> B.Karaca, *age.* s.162

<sup>95</sup> Y. Halaçoğlu, *age.* s.110-111

beyliklerinin zayıflamasıyla da bir takım Türkmen toplulukları Teke eline yerleşmişlerdir.<sup>96</sup> Varsak, Yalnızbağ, Bozdoğan, Ali Fahreddin gibi bazı cemaatlerde Hamid-ili ve Alâiye gibi yerlerden gelerek buralarda köy ve kasabalar kurmuşlardır.<sup>97</sup> Osmanlı kaynaklarında “*Teke Eski Yörüğü*” olarak adlandırılan bu topluluklar sonradan “*Yörük Taifesi*”nden olarak adlandırılmışlardır.<sup>98</sup>

XXVII numaralı Antalya Şer’iyye Sicili defterinde yer alan konar-göçer gruplar, cemaatler ve ikamet ettikleri yerler aşağıdaki tespit edilmiştir;

**Tablo 2.3 XXVII No’lu Antalya Şer’iyye Sicil Defterine Göre 1883-1886 Yılları Arasında Antalya Yöresinde İkamet Eden Yörük Aşiretleri, Cemaatleri ve Mesken Tuttukları Yerler**

AŞİRET ADI	NAHİYE	KÖY-MAHALLE-MAHAL	BELGE NO
Sarıkeçili Aşireti	İstanoş	Yelten	2/3
		Mirahor	16/37
		Anbehan	35/84
		Tavşanbükü	89/192-193, 90/195
	Kızılkaya	Badem Ağacı	30/73, 113/252
Yeni Osmanlı Aşireti	İstanoş	Taşkesiği	66/161
	Kızılkaya	Pazaravdanı	69/168
		Aşağroba/Çingiraklı	129/297
Bağlı Aşireti	İstanoş	Ali Fahreddin Kebir	67/163
Karahacılı Aşireti	Beşkonak	Belkız	9/21, 129/299
Karahacılı Aşireti	Beşkonak	Belkız/Himmetli	58/144
		Belkız/Solaklı	58/145
		Bucak/Kaldırcılar	46/111
Karakoyunlu Cemaati	Kızılkaya	Döşemealtı/Kovanlık	10/23
Kömürçiyen Aşireti	Kızılkaya	Döşemealtı	43/103
		Bıyıklı	55/139
Tahtacı Aşireti	Maakardıç iğdir	Kemer	19/45
	İğdir		88/190
Çakıcıyan Aşireti	Serik	-----	125/285
		Aşağı oba	125/286
Fettahlı Aşireti	Serik		29/72
Kara Cami’ Aşireti	Serik	Alaçeşme	37/87
Töngüşlü Aşireti	Serik	Tekke	38/89
	Kızılkaya	Döşemealtı	95/204
Saçıkaralı Aşireti	Serik	İstavruz	50/126
Eski Yörük Aşireti	Serik	Burmancı	108/238
Çakal Aşireti	Serik	Kuşlar	28/69
Bulacalı Aşireti	İğdir	Sarıkavak	39/94
Hacı Abbaslı Aşireti	-----	-----	91/197

<sup>96</sup> Fahrettin Tızlak, “*Türk Hâkimiyetinde Teke Yöresinin Sosyal Tarihi (XX. Yüzyıla Kadar)*”, **Dünden Bugüne Antalya**, İl Kültür ve Turizm Müdürlüğü Yayınları, Antalya, 2010, C.1, s.154

<sup>97</sup> B. Karaca, **age.** s.163

<sup>98</sup> F. Tızlak, **agm.** S.154



Honamlı Aşireti	İstanos	Mirahor	86/186
-----------------	---------	---------	--------

**Kaynak: AŞS.27**

Tabloda da görüleceği üzere konar- göçer aşiret mensuplarının, kendilerine has yapılarından kaynaklanan durumunun sonucu olarak, farklı bölgelerde yer aldıkları görülmektedir.

## 2.3 İdarî Teşkilat

### 2.3.1 Mülkî Erkân

Osmanlı hâkimiyetinde Teke sancağının sancak merkezi konumunda bulunan Antalya II. Mahmud'un son yıllarında mutasarrıf adını alan sancak beyleri<sup>99</sup> tarafından veya onların yerine görevlendirilen mütesellimler tarafından yönetilmiştir. Eyalet yönetiminde vali ile aynı yetkilere sahip olan mutasarrıflara vezir olduğu halde devlet tarafından valilik görevi verilemeyince, geçimlerini temin için bir veya birkaç sancağın idaresi bırakılmıştır. Bazen de başka görevi bulunan vezir veya paşalara ek gelir amaçlı birkaç sancak verilmiş, bu kimseler asıl görevlerinin başında bulunmak zorunda oldukları için de yerlerine mütesellimlerini göndererek buraları kendi adlarına yönettirmişler ve vergilerini toplatmışlardır.<sup>100</sup>

XIX. yüzyılın ilk yarısında genellikle Teke ve Hamid Sancakları birleştirilerek bazen de ayrı ayrı vezir rütbeli paşalara mutasarrıflık olarak verilmiş, göreve gelemeyen mutasarrıflar seçtikleri mütesellimleri yerlerine göndermişler, göreve gelen mutasarrıf ve mütesellimler “*Teke ve Hamid Sancakları Divanı*” adıyla oluşturdukları Sancak Divanları ile bu iki (veya birini) sancağı idare etmişlerdir.<sup>101</sup> Teke Sancağında görev yapan mutasarrıfların görev süreleri siyasi çalkantılar, merkeze gelen şikâyetler, idarî görevlerdeki suistimallerden dolayı uzun süreli olmamıştır.<sup>102</sup> Antalya Tanzimat sonrası dönemlerde genellikle kaymakam, mutasarrıf ve vali ünvanlı idareciler tarafından idare edilmiştir. Antalya’da 1881-1885 yıllarında Ahmet Turan Bey, 1886-1887 yıllarında da Ziya Bey mutasarrıflık görevinde bulunmuştur.<sup>103</sup>

XXVII numaralı Antalya Şer’iyye Sicili defterinde dönemin sancak yöneticisinin kim olduğuna dair herhangi bir bilgi yer almamaktadır. Ancak IX numaralı Antalya Şer’iyye Sicili defterinde 1860 tarihinde Abdurrahman Paşa’nın Teke Sancağı kaymakamlığına getirildiği<sup>104</sup>, 1866-1867 yıllarını kapsayan XV numaralı Şer’iyye Sicili defteri incelemesinde de El-Hac

<sup>99</sup> Zekeriya Bülbül, **Osmanlı Müesseseleri ve Medeniyeti Tarihi**, Nobel Yayınları, Ankara 2000, s.124

<sup>100</sup> Musa Çadırcı, **Tanzimat Döneminde Anadolu Kentleri’nin Sosyal ve Ekonomik Yapısı**, TTK., Ankara, 1997, s.21

<sup>101</sup> Rıfat Özdemir, “*Osmanlı Döneminde Antalya’nın Fiziki ve Demografik Yapısı (1800-1867)*”, **XI. Türk Tarih Kongresi**, Ankara: 5-9 Eylül 1990, C.4, TTK, Ankara, 1994, s.1370-1371

<sup>102</sup> Hasan Moğol, **Antalya Tarihi**, Mehter Yayınları, Ankara, 1997, s.102

<sup>103</sup> **Yurt Ansiklopedisi**, “*Antalya*” maddesi, C.2, Anadolu Yayınları, İstanbul, 1982, s. 783

<sup>104</sup> S. Tan, **agt.** s.28

Hafız Rıdvan Paşa'nın 1864 yılından itibaren on yıl süreli Teke Sancağı Kaymakamlığı görevine getirildiği bilgileri yer almaktadır.<sup>105</sup>

XXVII numaralı Antalya Şer'iyye Sicili defterinde kaza, nahiye yöneticileriyle ilgili olarak 115 varak 258. hükümde yer alan 1 Cemâziye'l-evvel 303 tarihli, Serik nahiyesi Çandır karyesinden Molla İsmail ibn-i Mehmed'in borç hüccetinde yer alan şahitler arasında Nahiye Müdürü İsmail ibaresi geçmektedir.

Defterde geçen köy ve mahalle muhtarlarının isimleri ve isimlerin geçtiği hüküm tarihleri şu şekildedir;

- Bademağacı muhtarı Hüseyin Ağa (23 Ramazanü'l-Muazzam 1301)<sup>106</sup>
- İğdir Maakardıç nahiyesi Kuzca karyesi muhtarı Hacı Halil Ahmed (19 Şevval 301)<sup>107</sup>
- Çankara mahalle muhtarı Süleyman Ağa ibn-i Abdullah (Gurre Zilkâide 301)<sup>108</sup>
- Millü Kızılkaya nahiyesi Bademağacı karyesi muhtarı Hüseyin Ağa ibn-i Veli (27 Recebü'l-Ferd 1301)<sup>109</sup>
- Bucak nahiyesi Dağbeli muhtarı Hacı Hüseyin (11 Cemâziye'l-Âhir 1302)<sup>110</sup>
- Bucak nahiyesi Karaayvatlar mahallesi muhtarı Ali Kahya (25 Cemâziye'l-Âhir 1302)<sup>111</sup>
- İğdir nahiyesi Gödene karyesi muhtarı Mehmed (25 Recebü'l-Ferd 1302)<sup>112</sup>
- Bucak nahiyesi Kemiklik mahallesi muhtarı Mustafa (10Receb 1302)<sup>113</sup>
- Bucak nahiyesi Çavuşlu mahallesi muhtarı Mehmed Kahya (15 şabanü'l- Muazzam 1302)<sup>114</sup>
- Bucak nahiyesi Yörükler mahallesi muhtarı Mustafa Kahya (20 Ramazanü'l-Mübarek 1302)<sup>115</sup>
- İğdir nahiyesi Çandır karye muhtarı Süleyman (8 Şabanü'l-Muazzam 1302)<sup>116</sup>
- Millü nahiyesi hancı? mahalle muhtarı Ali bin Halil (18 Zilkâidetü'sş-Şerife 1302)<sup>117</sup>
- Millü nahiyesi Müzeler mahallesi muhtarı Süleyman bin Süleyman (5 Ramazanü'l-Mübarek 1302)<sup>118</sup>
- Bucak Karaayvatlar muhtarı İbrahim bin Hüseyin (21 Zilhıccetü'sş-Şerife 1302)<sup>119</sup>

<sup>105</sup> Erdal Taşbaş, "XV No'lu Antalya Şer'iyye Sicili Defteri'ne Göre 1866-1867 Yılları Arasında Antalya Şehrinin İdarî ve Sosyo-Ekonomik Durumu", Basılmamış Yüksek Lisans Tezi, Akdeniz Üniv. Tarih Anabilim Dalı, Antalya, 2007, s.31

<sup>106</sup> AŞS.27, vrk.16/38

<sup>107</sup> AŞS.27, vrk.19/47

<sup>108</sup> AŞS.27, vrk.22/54

<sup>109</sup> AŞS.27, vrk.42/101

<sup>110</sup> AŞS.27, vrk.52/130

<sup>111</sup> AŞS.27, vrk.52/131

<sup>112</sup> AŞS.27, vrk.54/136

<sup>113</sup> AŞS.27, vrk.61/151

<sup>114</sup> AŞS.27, vrk.62/152

<sup>115</sup> AŞS.27, vrk.62/153

<sup>116</sup> AŞS.27, vrk.64/157

<sup>117</sup> AŞS.27, vrk.70/170

<sup>118</sup> AŞS.27, vrk.71/172

<sup>119</sup> AŞS.27, vrk.74/159

- Bucak nahiyesi Çukur mahalle muhtarı Himmet bin Ali (5 zilhiccetü’ş-Şerife 1302)<sup>120</sup>
- İstanos nahiyesi Ali Fahreddin Sagır karyesi muhtarı İsmail (4 Zilhıccetü’ş-Şerife 1302)<sup>121</sup>
- İstanos nahiyesi Tavşanbükü mahalle muhtarı Molla Ali (7 Zilhıccetü’ş-Şerife 1303)<sup>122</sup>
- Millü nahiyesi Ovacık karyesi muhtarı Mehmed Kahya bin Ahmed (17 Saferü’l-Hayr 1303)<sup>123</sup>
- Bucak nahiyesi Cami’ mahallesi muhtarı Hacı Abdurrahman bin Mehmed (25 Rabîü’l-Evvel 1303)<sup>124</sup>
- Bucak nahiyesi Yörükler mahallesi muhtarı Hüseyin bin Abdullah(24 Saferü’l-Hayr 1303)<sup>125</sup>
- Bucak nahiyesi Karaayvatlar mahallesi muhtarı İbrahim Ağa bin Hacı Hüseyin Çavuş bin Osman (5 Cemâziye’l-Âhir 1303)<sup>126</sup>

Defterde yer alan bir diğer idari görevli de “*Eytam Müdürleri*”dir. Defterde yer alan hükümlerin tereke ağırlıklı olması, vasî ve kayyum tayini yapılması sebebiyle, özellikle Eytam Müdürü vekilleri sıklıkla geçmektedir. Defterde yer alan Eytam Müdür ve vekilleri aşağıdaki şekilde tespit edilmiştir;

Cihan Süleyman Hamdi (24 Cemâziye’l-Evvel 1301)<sup>127</sup>, Yusuf Efendi (21 Cemâziye’l-Evvel 1301)<sup>128</sup>, İzzet Efendi (19 Cemâziye’l-Âhir 1301)<sup>129</sup>, Ali Efendi İbn-i El-Hac Ömer (18 Ramazan 301)<sup>130</sup>, Ali Efendi İbn-i Hüseyin (23 Ramazanü’l-Muazzam 301)<sup>131</sup>, Ahmed Ağa bin İbrahim (5 Cemâziye’l-Âhir 1301)<sup>132</sup>, Hüseyin Efendi (4 Muharremü’l-Haram 1302)<sup>133</sup>, Abdülkadir İbn-i İsmail (3 Saferü’l-Hayr 1302)<sup>134</sup>, Yusuf Ağazâde Hüseyin Efendi (22 Saferü’l-Hayr 1302)<sup>135</sup>, Mahmud Bey Efendi (3 Saferü’l-Hayr 1302)<sup>136</sup>, Hacı Salih Efendi (25 Cemâziye’l-Evvel 1302)<sup>137</sup>, Süleyman Efendi (20 Şevvalü’l-Mükerrem 1302)<sup>138</sup>, Cihan Süleyman Çavuş (21 Şevvalü’l-Mükerrem 1302)<sup>139</sup>, Ali Akif ibn-i Zeynel Ağa (19

<sup>120</sup> AŞS.27, vrk.75/161

<sup>121</sup> AŞS.27, vrk.79/171

<sup>122</sup> AŞS.27, vrk.90/195

<sup>123</sup> AŞS.27, vrk.94/202

<sup>124</sup> AŞS.27, vrk.107/234

<sup>125</sup> AŞS.27, vrk.107/235

<sup>126</sup> AŞS.27, vrk.116/261

<sup>127</sup> AŞS.27, vrk.2/3

<sup>128</sup> AŞS.27, vrk.3/6

<sup>129</sup> AŞS.27, vrk.7/16

<sup>130</sup> AŞS.27, vrk.14/33 hükmün sonuna ayrıca “*Emvâli Eytam Müdürü Vekili İzzet Efendi dahi hazır olduğu halde*” notu düşülmüştür.

<sup>131</sup> AŞS.27, vrk.16/38

<sup>132</sup> AŞS.27, vrk.8/19

<sup>133</sup> AŞS.27, vrk.26/64

<sup>134</sup> AŞS.27, vrk.29/70

<sup>135</sup> AŞS.27, vrk.33/77

<sup>136</sup> AŞS.27, vrk.35/84

<sup>137</sup> AŞS.27, vrk.46/112

<sup>138</sup> AŞS.27, vrk.66/161

<sup>139</sup> AŞS.27, vrk.67/162

Saferü'l-Hayr 1303)<sup>140</sup>, İzzet Akif ibn-i Ahmed (2 Rabîü'l-Âhir 1303)<sup>141</sup>, Mustafa Akif (25 Recep 303)<sup>142</sup>, Osman Ağa (15 Cemâziye'l-Evvel 303)<sup>143</sup>

Defterde yer alan Eytam Müdürlerinden Ahmed Ağa bin İbrahim ve Hüseyin Efendi asil, diğerleri ise vekildir. Eytam Müdürleri tereke hükümlerinde hâzırın olarak yer alırken bazı hüccetlerde şahit olarak yer almışlardır.<sup>144</sup> Bazı hükümlerde Eytam Müdürlerinin isimleri tam olarak yer alırken bazı hükümlerde de sadece ilk isimleri yazılmıştır. Hükümlerin bir kısmında da -özellikle 1303 tarihli hükümler- herhangi bir isim zikredilmeden “*Eytam Müdürü Vekili hazır olduğu halde*” ibaresi kullanılmıştır.<sup>145</sup>

### 2.3.2 Adlî Teşkilat ve Kadı

Tarafsız, güvenilir ve adil bir adalet teşkilatının, devletlerin varlığını sürdürmesinde önemi tartışılmazdır. Adalet teşkilatının etkisi siyasi, sosyal ve diğer alanlarda da olumlu veya olumsuz mutlaka kendisini hissettirecektir. Bunun içindir ki “*Adalet Mülkün Temelidir*” sözünden hareketle Osmanlı Devleti’nde adalet teşkilatı sağlam temellere oturtulmaya çalışılmıştır. Osmanlı adlî teşkilatında kazâ (yargı) görevini etrafındaki yardımcıları ile birlikte kadılar üstlenmişlerdir. Osmanlı Devletinde gerek şer’î gerekse hukukî bütün meseleler Hanefî mezhebi esaslarına göre hüküm veren bu şer’î mahkemelerde görülmekte olup ilk zamanlarda bu şer’î mahkemelerden başka mahkeme söz konusu değildir.<sup>146</sup>

Şeriat mahkemelerinin başında medreseden yetişmiş kadılar bulunurdu. Osmanlı toplumunda adlî, idarî ve beledî bir takım görevleri yerine getirmek üzere kadı olarak atanacak kimselerde bir takım şartlar aranmıştır. Bu şartlar; akıl-bâliğ ve hür olması, müslüman olması,<sup>147</sup> derin hukuk bilgisi, vücut bütünlüğü, sosyal ilişkilerin gerekleri, halkın ihtiyaçları, örf adetlerini kavramaya elverişli kültür, ahlâk, karakter ve seciye sahibi olma, dini emir ve yasaklara aykırı davranışlarda bulunmamadır. Mecelle’de kadının özellikleri arasında onun hakîm, anlayışlı, müstakîm, emin, mekîn, metîn olması, fıkıh meseleleri ve yargılama usulüne vâkîf, davaları onlara uygulayarak sonuçlandırmaya muktedir bulunma şartı sıralanarak, kadılığın bilgi sanat ve yüksek bir karakter işi olduğu belirtilmiştir.<sup>148</sup>

Kadılar devletten maaş almazlar, gördükleri davalardan aldıklarıyla geçimlerini sürdürürlerdi. Âşık Paşazâde, Neşri ve Oruç Bey tarihlerine göre kadılar resmi kısmet

<sup>140</sup> AŞS.27, vrk.96/207

<sup>141</sup> AŞS.27, vrk.106/232

<sup>142</sup> AŞS.27, vrk.120/272

<sup>143</sup> AŞS.27, vrk.128/294

<sup>144</sup> AŞS.27, vrk.75/162

<sup>145</sup> AŞS.27, vrk.109/241

<sup>146</sup> İ.H. Uzunçarşılı, *age.*, s.83

<sup>147</sup> A. Akgündüz, *age.* s.70

<sup>148</sup> F. Atar, *agm.* S.67

olarak, yani miras taksiminde bin akçede yirmi akçe almaktadırlar. Fatih kanunnamesinde kadıların sicilde yedi, hüccetten otuz iki, sicil suretinden on iki, imzadan on iki, terekeden binde yirmi, bakire nikâhından otuz iki, dul nikâhından on beş veya on iki akçe almaları kanun haline getirilmiştir.<sup>149</sup>

Kadılar ancak yüksek derece bir kadılığa getirilmek için makamlarından alınabilirler, suçları olmadan kesinlikle azlolunamazlardı. Kadıların ticaret yapmaları, şirkete ortak olmaları yasak olup, kadılar borç alıp veremezler, hediye alamazlar, genel ziyafetlerde bulunamazlardı. Kadılar padişah adına adalet dağıttıkları için sadrazam tarafından tayin edilmelerine rağmen sadrazam kadıların kararlarına karışamaz, kadılar da kendini sadrazamın emrinde saymazdı.<sup>150</sup>

Kadılıklar derece olarak; A)Büyük-küçük kaza kadılıkları, B) Sancak, Vilayet ve Eyalet Kadılıkları olmak üzere iki ana kısma ayrılırlar. Bunlardan;

A) Büyük-küçük kaza kadılıkları: Rumeli, Anadolu ve Mısır'daki kazaların kadılıkları olmak üzere üç kısımdırlar. Rumeli'de kadılık yapanlar Rumeli kadıaskerinin defterine kayıt olup Anadolu kadılığına geçemezler Rumeli kadılıklarında ilerleyebilirler. Aynı durum Anadolu kadılıkları için de geçerlidir. Her üç gurubun da kendi aralarında dereceleri vardır. Buralarda kadılık yaparak rütbece en üst dereceye gelenlere “*Eşraf-ı Kuzât*” denilirdi. Buralardaki kaza kadılarının atamalarını kazasker yaparken son zamanlarda kazaskerler doğrudan padişaha arz etmeyip Şeyhülislam'a takdim etmişler, onun aracılığı ve sadaret yoluyla padişaha arz edilmeye başlanmıştır.

B) Sancak Vilayet ve Eyalet Kadılıkları: Bu kadılıklar “*Mevleviyet*” suretiyle verilmiştir. Büyük şehirlerin mahkemelerine mahsus olup “*Mevleviyet*” denilen kadılara takdir olunan maaş, vazife yüksek bir payedir. Buralara atananların gelir ve itibarları yüksek derecelidir. 300 akçeli ve 500 akçeli Mevleviyet olmak üzere iki kısma ayrılan Mevleviyetlerde, kadılık süresi bir yıl olup XVI. Yüzyıl ortalarına kadar kazaskerlerin sadrazama bildirmesiyle atanırken, sonrasında Şeyhülislamın sadrazama yaptıkları inha üzerine atamaları yapılmaya başlanmıştır. XVI. Yüzyılın ikinci yarısı itibari ile Şeyhülislam tüm ilmiye mensuplarının tek otoritesi haline gelmesiyle Mevleviyetler de değişikliğe uğramıştır.<sup>151</sup>

Osmanlı adliye teşkilatının temel taşı olan kadılar adli görevlerinin yanı sıra idari görevler de üstlenmişlerdir. Kadılar buldukları yerin hâkimi, belediye başkanı ve halkın her konuda danışabileceği sosyal güvenlik merkezi konumunda olmuşlardır. Buldukları bölgelerde adlî olarak bütün şer'î konularda tasarruf hakkı tanınan kadılar; Şer'î hükümlerin icrası, şer'iyye sicillerinin yazımı, veli veya vasisi olmayan küçüklerin evlendirilmesi,

<sup>149</sup> İ.H. Uzunçarşılı, *age.*, s.84-85

<sup>150</sup> Yılmaz Öztuna, *Osmanlı Devleti Tarihi*, C.2, TTK. Ankara, 1998, s.154

<sup>151</sup> F. Ş. Arık, *age.* s. 9-12

mirasların taksimi, yetim ve gaib olanların mallarının muhafazası, vasi veya vekillerin tayin veya azli, vakıfların tescil edilip muhasebelerinin kontrolü, evlenme akitleri, vasiyetlerin tenfizi işlerini yürütmüşlerdir. Memleketin nizamı, vatandaşın korunup gözetilmesi, devletin idaresi ile ilgili hususlarda takdir haklarını devletin diğer yetkililerine bırakan kadılar, kendilerine gelen bütün emir ve talimatları icra ile sorumlu tutulmuşlardır.<sup>152</sup>

Kadılar davalarında titiz, dikkatli ve adil olmak zorundadırlar. Zira hukuki davalarda mahkûm veya ceza davalarında suçlunun yakınları verilen hükme karşı şeyhülislam veya kazaskere şikâyetle bulunurlarsa dava Divan-ı Hümayun'da tekrar incelenirdi. Son karar divana ait olup, divan kararı bozarsa durum kadı ve valinin aleyhinde olur, onların yetersizliklerine veya menfaat karşılığı hüküm verdiklerine hüküm olunarak haklarında iyi düşünülmezdi.<sup>153</sup>

Beratla ataması yapılan kadının hükümlerinde bağımsız hareket etmesi, doğrudan padişah'tan emir alıp ona arz da bulunabilmesiyle kadı, sistemin taşradaki merkezi unsuru konumundadır. Kadı her zaman merkezi yönetimle ve onun taşra temsilcileriyle iç içedir. Sancakbeyi ve Beylerbeyi kadının hükmü olmadan kimseyi cezalandıramadığı gibi kadı da hükmünü uygulayabilmek için Bey'in kuvvetine dayanmak durumundadır.<sup>154</sup>

Feda Şamil Arık; "*Kadılar ile diğer mülkî erkân arasında merkeziyetçi taşra yönetimi gereği denge kurulmaya çalışılmakla beraber istenildiği kadar başarılı olunamamıştır. Umera yetkilerini aşarak kadıların yetkilerine karışmış, kadılar ise kendi hak yetkilerinin bilincinde olarak bunlara karşı daima direnmişler, fakat bunda başarılı olamayarak zamanla zayıflamışlardır*".<sup>155</sup> derken, Musa Çadırcı, XVII. ve XVIII. Yüzyıllarda Osmanlı kurumlarındaki çöküşün medreseleri de etkilediğini, bu dönemde çoğu kadı ve naibin kaza ileri gelenleriyle anlaşarak merkezden gönderilen idarecilere karşı ayaklanmalar çıkarttıklarını ve II. Mahmud'un bu olumsuzluk ve yolsuzlukların önünü almak için 1838 yılında "*Tarîk-i İlmiyye'ye Dâir Ceza Kanunnamesi*" çıkarttığını yazmaktadır.<sup>156</sup>

Adlî açıdan kadıların birinci derece yardımcıları nâiblerdir. Nâibler kadının vekili olup kadı tarafından atanırlardı ve atamalarının kazaskerler tarafından onaylanması gerekirdi. Kadılar nâiblerini genelde medreseden icazet almış olan, buldukları bölgenin ulemasından seçerlerdi. Nâibler kadının bulunmadığı hallerde medenî ve ceza hukukunu ilgilendiren tüm konularda hüküm verebilirlerdi fakat hükümleri kadının onayı ile geçerli olurdu. Kazalara

<sup>152</sup> A. Akgündüz, *age.* s.68

<sup>153</sup> İ.H. Uzunçarşılı, *age.*, s.110

<sup>154</sup> Y. Oğuzoğlu, *age.* s.151

<sup>155</sup> F. Ş. Arık, *age.* s. 72

<sup>156</sup> Musa Çadırcı, "*Tanzimat'ın İlamı Sıralarında Osmanlı İmparatorluğunda Kadılık Kurumu ve 1838 Tarihli "Tarîk-i İlmiyye'ye Dâir Ceza Kanunnamesi"* AÜ. DTCE. Tarih Bölümü Tarih Araştırmaları Dergisi, Ankara, 1981, C.14, Sayı: 25, s.139-142

bağlı bulunan köy ve bucaklardaki davalar nâibler tarafından görülürdü. Nâibler atandıklarında kadıya belli bir ücret ve kazançlarından elde edilen meblağın bir kısmını verirlerdi. Nâib kadının vekili olmakla beraber hükümdarın da vekili sayılır ve kadıların azledilmesiyle görevleri sona ermezdi. Nâiblerin görevlerini kötüye kullanmaları halinde kadılar tarafından görevlerine son verilirdi.<sup>157</sup>

Kadıların maiyetinde bulunan diğer yardımcıları; Sicillerin yazılması, vesikaların tanzimi işlemlerini yapan kâtip, terekelerin tespiti ve taksimi işlemlerinden sorumlu kassâmlar, mahkemeye getirilmesi gerekenleri gerektiğinde zorla da olsa getirmeye yetkili muhızlılardır. Ayrıca önemli merkezlerde kadının birçok mali kontrol ve nezaret işleri için tayin ettiği kadı eminleri vardır. Hisbe işleri kadının görevleri arasında olduğundan muhtesip tayinini de kadı yapardı.<sup>158</sup> Güvenlik görevlilerinin fonksiyonlarıyla birlikte şer'iyeye mahkemesinin kararlarını tatbikle görevli subaşılardan da kadıların yardımcıları arasındadır.<sup>159</sup> Kadıların adli alanda diğer yardımcıları oturumlarda kadının yanında bulunan şuhûdü'l-hâl denilen bilirkişi veya jüri olarak nitelendirilebilecek olan kimselerdir. Şeyhülislama bağlı, şeriatı iyi bilen ve kadının gerektiğinde görüşünü aldığı müftüler de kadının yardımcılarındandır.<sup>160</sup>

XXVII numaralı Antalya Şer'iyeye Sicili defterinde, dönemin (1883-1886) kadısı olarak Esseyyid Hafız Osman Nuri Efendi'nin ismi geçmektedir. Nâib veya diğer görevlilerle ilgili 11. varak 27 numaralı hüccet hükmünde, vakânın kaydı için Mehmed Efendi ibn-i Hüseyin Efendi'nin Bucak nahiyesi Karaayvatlar mahallesine gönderildiği yazılmış olup, Mehmed Efendi'nin görevi açıkça belirtilmemiştir. Muhtemelen mahkeme nâibi olma olasılığı yüksektir. 17. varak 41. hükümde de İstanos'ta mahkeme huzurundaki tanıklar arasında Nâib Kâtipi İzzet Efendi ibn-i Abdullah ismi geçmektedir. Defterin mukayyidi ise 73 varak, 175. hükümden sonra düşülen notta ismi geçen Ömer Efendi'dir.

<sup>157</sup> F. Ş. Arık, **agm.** s.21-22

<sup>158</sup> H. İnalçık, **agm.**, s.150

<sup>159</sup> A. Akgündüz, **age.** s.74

<sup>160</sup> F. Ş. Arık, **agm.** s.23-24

## ÜÇÜNCÜ BÖLÜM

### AİLENİN DAĞILMASI, VEFAT SONUCU ORTAYA ÇIKAN DURUMLAR

#### 3.1 XXVII Numaralı Antalya Şer'iyeye Sicil Defteri'nde Yer Alan Vefat Olayları

XXVII numaralı Antalya Şer'iyeye Sicili defterinde yer alan hükümler tereke yazımı ağırlıklı olup, içerdiği konular terekenin yazımı, taksîmi, vârisleri ve vasî tayinlerini içermektedir. Burada kısaca vefat sebeplerine, vefat edenlerin yaşları, cinsiyetleri, memleketleri, milliyetleri ve kimlerin vâris oldukları üzerinde durulacaktır.

Defterde vefat sebepleri “*Bundan akdem vefat eden*” şeklinde ayrıntılı olarak verilmemekle birlikte hükümlerde vârislerden birinin vefatı “*kıbeli'l-kısme bi'l-beyyineti'l-âdile Hasan dahi vefat edip*”<sup>161</sup> veya “*bi'l-beyyineti'l-âdile kıbeli'l-kısme Mehmed dahi vefat edip*”<sup>162</sup> şeklinde zikredilmiştir. Bazı hükümlerde “*Biemrillâhi teâlâ vefat eden*”<sup>163</sup> ibaresiyle geçmekte olup eceliyle vefat olayının vuku bulduğu kayda geçirilmiştir. 123. varak 281. hükümde Akseki kazasının Boğaz mahallesi sakinlerinden Dikici taifesinden Gabil Usta isimli şahsın ölüm sebebi “*mecrûhen vefat eden*” demek suretiyle yaralanma sonucu vefat ettiği belirtilmiştir. Bazı hükümlerde vârisler arasında doğrudan çocuklar<sup>164</sup> veya diğer yakınları zikredilirken<sup>165</sup> bazı hükümlerde de eşlerden veya çocuklardan hiç bahsedilmemiştir. Bu durumda eşlerin önceden vefat etmiş olabileceği veya vefat edenin çocuğu olmadığı veya hiç evlenmediği hükmü çıkarılmaktadır.

Defterdeki tereke hükümlerinden vefat edenlerin 20'sinin kadın olduğu tespit edilmiştir. Bu hükümlerin bir kısmında 116. varak 261. hükümde olduğu gibi eş zikredilmeyip doğrudan kızları vâris olarak yazılmıştır. Bunların tereke yazım iş ve işlemleri de usulüne uygun yazılmıştır.

Terekeler içerisinde bazı vefat olaylarının Antalya dışında gerçekleştiği kaydedilmiştir. 37. varak 88. hükümde geçen Serik nahiyesi Çanakçı karyesi Eski Yörük Abdülbasiroğlu mahallesinden El-Hac Ali ibn-i Hasan'ın ve 57.varak 143. hükümde geçen Serik nahiyesinden Hâce Âişe binti Abdurrahman'ın Hicaz taraflarında vefatları gibi.

Tereke kayıtlarında bazı varislerin de Antalya dışında oldukları kayda geçirilmiştir. 6. varak 12. hükümde yer alan İğdirmaakardıç nahiyesi Çayıçi karyesinden Ahmed Havace bin Veli Hâfızın verâsetinin İzmir vilâyetinde olması, 22. varak, 54. hükümde yer alan

<sup>161</sup> AŞS.27, vrk.13/32

<sup>162</sup> AŞS.27, vrk.79/171

<sup>163</sup> AŞS.27, vrk.111/245

<sup>164</sup> AŞS.27, vrk.55/137

<sup>165</sup> AŞS.27, vrk.44/107



Antalya'nın Boğazak karyesi Çankara mahallesinden Ömer ibn-i Mestan bin Topal Ömer'in verâsetinin Hamid sancağı dâhilindeki Karaağaç kazasında bulunması gibi.

Tereke hükümlerinde yer alan anne, baba, çocuk veya yakın akrabaların yaşları ile ilgili herhangi açıklayıcı bir bilgi yer almamaktadır. Hükümlerde çocuklardan bahsedilirken erkek çocuklardan reşit olanları kebîr (büyük), olmayanları sagîr (küçük), kız çocuklarından reşit olanları kebîre (büyük), olmayanları ise sagîre (küçük) olarak belirtilerek küçüklere vasî tayini yapılmıştır.

Defterde vefat edenlerin hemen hemen hepsinin memleketleri zikredilmiştir. Aşirete bağlı olanların bağlı oldukları aşiret isimleri yazılmıştır. Antalya dışından olanlar da yazım esnasında belirtilmiştir. Tespitini yaptığımız Antalya dışından olan kimseler şunlardır;

-İstanos nahiyesine Garibce karyesi sâkini Hacı Mehmed Efendi ibn-i Mehmed Tevfik Efendi ibn-i Abdurrahman, aslen Horasan Muhacirlerinden<sup>166</sup>

-Bucak nahiyesi Dağbelinde sâkin Ali Usta bin Osman, aslen Nefsi Isparta'nın Cedid mahallesinden<sup>167</sup>

- İğdirmaakardıç nahiyesi Sarıkavak karyesi Kumluca mahallesinde sakin tüccardan ve Rum milletinden Konstanti veledi Ahçı Andon, aslen Buldur kasabasının Suakar mahallesinden<sup>168</sup>

- Nefsi Antalya'nın Hacı Balbey Mahallesi sakin tüccardan Mustafa Nafiz Efendi ibn-i İsmail Efendi aslen Kemah kazasından olup varislerinin vekilleri olan Ali Akif Burdurlu, Şerif Efendi ise Kemah'lıdır.<sup>169</sup>

### 3.2 Miras

Lügatte ölen kimsenin hısımlarına veya kanunen verilmesi gereken kimseye bıraktığı mal, mülk, para<sup>170</sup> anlamına gelen miras, mûrisin yani ölen kimsenin mal varlığının akıbetini düzenleyen kurallar bütünüdür.<sup>171</sup> Miras konusunda karşımıza çıkan kelimelerden birisi de ferâizdir. Miras ilmi anlamında kullanılan ferâiz, İslam miras hukuku terimi olarak belirli miras hisseleri anlamını ifade etmektedir. Amacı hak sahiplerine haklarını ulaştırmak yani mirasın bölünmesi olan miras veya ferâiz ilmi fıkıh terimi olarak; ölen kimsenin geride bıraktığı mal veya haklarının belli ölçülerle şer'î mirasçılara bölünmesinden bahseder.<sup>172</sup>

Mirastan bahsedilebilmesi için aşağıdaki üç şartın olması gerekmektedir. Bu üç şartın olmadığı yerde miras söz konusu değildir. Bu şartlar;

<sup>166</sup> AŞS.27, vrk. 36/85

<sup>167</sup> AŞS.27, vrk. 52/130

<sup>168</sup> AŞS.27, vrk. 53/132

<sup>169</sup> AŞS.27, vrk. 92/198

<sup>170</sup> F. Devellioğlu, **age.** s.778

<sup>171</sup> H. Aktan, **agm.**, s.143

<sup>172</sup> H. Döndüren, **age.** s.251

1-Mûris: Müteveffâ da denilen, vefat edip geride miras bırakan bir kimse

2-Vâris: Kendisine miras düşen, terekede hissesi olan kimse

3-Terike(Tereke): Miras, mevrûs veya irs de denilen ölenin mal veya hak olarak bıraktığı şeyler.<sup>173</sup>

Mirasçı olmanın da bazı şartları vardır. Bunlardan ikisi şunlardır;

**1- Hısımlık:** Vârisin miras bırakana mirasçı olabilmesi için aralarında hısımlık bağı olmalıdır. Ana baba, dede, nine gibi kendi neslinden gelenler ile çocuk, torun, gibi kendi neslinden gelenler ve ölenin kardeşleri ile amcalar bu guruptandır. Bunların mirasçılığı mûrise yakınlık derecesine göredir. Hısımlardan erkek vasıtasıyla mûrise bağlanan, ölenin babası, babasının babası veya oğlu gibi erkek hısımlara “*Asabe*” denilir. Bir de payları belirli “*Ashâbü’l-ferâiz (Farz sahipleri)*” denilen,<sup>174</sup> baba dışında kalan kadın hısımlardan müteşekkil mirasçılar vardır.<sup>175</sup> Asabe, ashâbü’l-ferâizden kalan mirası alır. Yalnızca asabe varsa mirasın tamamı bunlara kalır. Ashâbü’l-ferâiz ve asabe yoksa bunların dışında kalan ve ölenin uzaktan kan hısımları olan hala, dayı, kızın kızı gibi “*Zevilerhâm*” mirasçı olur.

**2-Evlilik:** Geçerli bir nikah eşler arasında miras hakkını ortaya çıkarır.<sup>176</sup>

Defterde geçen tereke hükümlerinde yer alan vârislerin, hısımlık ve evlilik bağları üzerine oldukları görülmektedir. 27. varak, 67. hükümde yer alan tereke kaydında Serik nahiyesi Gebiz Aşağıoba mahallesinden Osman ibn-i Hüseyin ibn-i Ali’nin hısımlık üzere vârisleri anası Âişe binti Abdullah ile liüm er karındaşı sagîrân-ı Ahmed ve Ali, etyân-ı Mehmed ve ibnü’l-ammisi merkûm Mehmed ibn-i Ahmed ibn-i Ali’ dir. Evlilik bağları üzere olan vârislik örnekleri daha fazla olmakla birlikte 1. varak 1.hükümde yer alan Millü ve Kızılkaya nahiyeleri Dağ mahallesinden Gül Oğlu El-Hac Ali ibni Mehmed’in vârisleri zevcesi Gülsüm binti Ebu Bekr ile kebîr oğulları Ali ve Süleyman ve sagîre kızı Gülsüm’dür.

Mirasçılıktan bahsedilebilmesi içinde bir takım şartların yerine getirilmesi gerekmektedir. Bu şartlar;

1-Mûrisin gerçek, hükmî veya takdirî olarak ölmüş olması gereği. Hükmî ölüm hayatta olma ihtimali bulunan kayıp kişinin (Mefkûd) durumu mahkemeye intikal edince geçmesi gereken gerekli sürelerden sonra hâkimin kayıp kişinin vefatına hükmetmesidir.

2-Mûrisin ölümü sırasında vârisin hayatta olması şartıdır. Mûris vefat ettiğinde ana karında bulunan çocuklar da sağ doğmak şartıyla vâris olarak kabul edilmişlerdir.

3- Mûrisini öldürme veya din farkı gibi miras engeli bulunmamasıdır.<sup>177</sup>

<sup>173</sup> H. Döndüren, *age*. s.252

<sup>174</sup> Ashâbü’l-ferâiz sınıfına girenler: Koca, karı, baba, anne, dede, kız, oğul kız, ana baba bir kız kardeş, baba bir kız kardeş, sahih nine, ana bir erkek kardeş, ana bir kız kardeşdir.

<sup>175</sup> Hamza Aktan, “*İslam Aile Hukuku*”, *Sosyo-Kültürel Değişme Sürecinde Türk Ailesi*, C.2, Başbakanlık Aile Araştırma Kurumu Yay. No:71, Ankara, 1992, s.430

<sup>176</sup> H.Döndüren, *age*. s.253

Defterde geçen 12. varak, 30. hükümde, İstanos nahiyesi Anbehan karyesinden sekiz senedir hayâtî ve memâti nâma'lum olan mefkûd Bekr ibn-i Süleyman'ın zuhuruna değin mallarının muhafazasına vasî olarak kebîr biraderi İbrahim ibn-i Süleyman, nâzır olarakta kebîr oğlu Mustafa tayin edilmiştir. Mefkûdun terekese yazılıp taksimâtı yapılmış fakat hâkim tarafından hükmî ölüm kararı verilmeyip, ortaya çıktığı takdirde mallarını iade için vasî ve nâzırlarına teslim edildiği yazılmıştır. Yine defterde geçen tereke hükümlerine baktığımızda mûris vefat ettiğinde ana karnında bulunan çocuklar da vâris sayılmışlardır. Örneğin 91. varak, 197. hükümde Serik nahiyesi Zâimler karyesinden Hacı Mehmed Ağa ibn-i Hasan Ağa'nın vârisleri zikredilirken eşi Ümmügülsüm binti Süleyman ile diğer eşi Emine binti Mehmed ve anası Ünzile binti Hacı Mehmed ile kızları ve oğullarının yanında eşi Ümmügülsüm'ün doğmamış çocuğu da erkek kabul edilerek Abdullah ismiyle zikredilmiş, ona da hisseden pay ayrılmıştır.

Hanefî mezhebine göre mûrisin ölümünden sonra tereke üzerindeki haklar öncelik sırasına göre dört kısımdır. Bunlar;

1-Techiz ve Tekfîn Harcamaları: Öncelikle ölen kimsenin kefenlenme ve gömülme masraflarının çıkarılmasıdır. “*Mirasçılarını defîn masraflarını karşılıyorsa terekeden defîn için harcama yapılmaz*”.<sup>178</sup>

XXVII numaralı Antalya Şer'iyeye Sicili defterinde terekeleri kapsayan bazı hükümlerde techiz ve tekfîn masrafları vârisler tarafından ödenmiş olmalı ki bununla ilgili her hangi bir kayıt yer almamaktadır. Techiz ve tekfîn masrafları birçok hükümde 2. varak, 2. hüküm örneğinde olduğu üzere “*Techiz tekfîn li'l-meyyit*” şeklinde veya sadece 2. varak, 4. hükümde örneğinde olduğu gibi “*Techiz ve tekfîn*” şeklinde yazılmıştır. Bazı hükümlerde de 107. varak, 234. hükümdeki Bucak nahiyesi Câmi' mahallesinden Mehmed bin Mustafa bin Süleyman'ın tereke giderlerinde yer aldığı gibi “*Techiz tekfîn maa vasiyet-i bâ şehâdet-i Molla Mehmed bin Osman ve Osman bin Mustafa ba'de't-tezkiye ve'l-hükm*” demek suretiyle techiz ve tekfîn masraflarının önceden şahitler huzurunda vasiyet edildiği belirtilmiştir.

2-Borçların Ödenmesi: Techiz ve tekfîn masraflarının düşülmesinden sonra terekenin tamamından murisin borçları ödenir. Borçlar zekât, keffaret, adak gibi Allah hakkı olan borçlar ve murisin hayatta iken sağlam delillerle sabit olan, insanlara olan borçları olmak üzere iki kısımdır. Allah hakkı olan borçlar murisin vasiyeti üzere terekese üçte birinden ödenir. İnsanlara olan borçları ise terekese yeterliyse tamamı, değilse oranlara göre ödeme yapılır, ödenemeyen borçlar dünya bakımından düşer ve mirasçılar bu borçları ödemekle

<sup>177</sup> H. Döndüren, *age.* s.253-254

<sup>178</sup> H. Aktan, *age.* s.431

mükellef değildirler. “Tereke mevcudu borçları karşılamıyorsa yani tereke borca batıksa vasiyet ilan edilmez, mirasçılara da bir şey intikal etmez.”<sup>179</sup>

Mûrisin Allah hakkı olarak tabir edilen namaz, oruç, zekat vb. borçları defterde “*İskât-ı vasiye*”<sup>180</sup>, “*Techîz tekfîn iskât-ı salât*”<sup>181</sup>, “*Techîz tekfîn ve bâ vasiyyet keffâret-i savm ve yemin bâ şehâdet-i Hasan bin Süleyman ve Mustafa bin Hasan*”<sup>182</sup> şeklinde yazılmak suretiyle belirtilirken, insanlara olan borçları ise “*Çerçi Hacı Ali 'ye deyni Mehmed Ağa ibn-i İbrahim Durmuş ibn-i Osman şehâdetleriyle müsbit*”<sup>183</sup> vb. şekilde yazılmak suretiyle tereke toplamından düşülmüştür. Mûrisin çok borcu var ise “*Veresenin ma'ruf oldukları vasiyet ve borçları ber-vech-i âtî zikr olunur*” şeklinde yazılarak altına borçları sıralanmıştır.<sup>184</sup> Ayrıca mûrislerin devlete ait olan resmi borçları varsa onlar da yazılmak suretiyle tereke toplamından düşülmüştür. 80. varak, 171. hükümde geçen “*Menâfi' sandığına kezâ deyn-i müsbit*” ifadesi ve 117. varak, 263. hükümde geçen “*Deyn-i müsbit üçyüz ve üçyüzbir seneleri virgülerine bâ vasiyyet bâ şehâdet ve 'l-half ve 'l-hüküm*” örneğinde olduğu gibi.

3-Vasiyetlerin Yerine Getirilmesi: Yukarıda zikredilen hakların ödenmesinden sonra mûrisin malının üçte birinden vasiyetlerin yerine getirilmesi gerekir. Eğer mûrisin vasiyetle başkasına bırakabileceği mallar, mûrisin borçları düşüldükten sonra kalan kısmın üçte birini aşıyorsa, fazla kısım mirasçılarının izni olmadıkça uygulanamazdı. “*Ölenin cenaze masrafları ve borçları ödendikten sonra, vârislerin terekesinden bir şeyler alabilmelerini sağlamak ve vasiyet yoluyla mirastan yoksun bırakılmalarını önlemek gayesiyle vasiyet edilecek miktar üçte bir ile sınırlandırılmıştır. Geriye kalan üçte iki vârisler namına korunmuş mahfuz hissedir*”<sup>185</sup>.

XXVII numaralı Antalya Şer'iyye Sicili defterinde mûrislerin genelde yol, cami', kandil, sarnıç, çeşme ve kuyu gibi yerlerin masrafları için vasiyetlerde bulunduğu görülmektedir. “*Müteveffiyeye-i mezbûre kemâli sıhhatinde yekün malının sülüsünü tarik ve câmi' ve kuyu ve hac bedeli ve iskât-ı vasiyyetine sarf olunmak üzere vasiyet eylediğini Antalya ahalisinden Yağcızâde Hacı Mehmed Ağa ve Cîrân Süleyman Çavuş ibn-i Abdullah ve Ali Efendi ibn-i Mehmed Efendi ve nahiye Tahrîrât Kâtibi Mehmed İzzet Efendi ibn-i Abdullah şehâdetleriyle sabit olup*”<sup>186</sup>, “*müteveffiyeye mezbûre malının sülüsünü Kırk geçit nâm mahalde mürur eden tarîk-i âm ve sığırılıkta vâki' sarnıca ve Sorguncuk nâm vâki' çeşmenin*

<sup>179</sup> H. Aktan, *age.*, s.431

<sup>180</sup> AŞS.27, vrk. 19/46

<sup>181</sup> AŞS.27, vrk. 21/52

<sup>182</sup> AŞS.27, vrk. 72/173

<sup>183</sup> AŞS.27, vrk. 80/171

<sup>184</sup> AŞS.27, vrk. 16/39

<sup>185</sup> Hasan Yüksel, “*Vakfiyelere Göre Osmanlı Toplumunda Aile*”, *Sosyo-Kültürel Değişme Sürecinde Türk Ailesi*, C.2, Başbakanlık Aile Araştırma Kurumu Yay. No:71, Ankara, 1992, s.471

<sup>186</sup> AŞS.27, vrk. 18/41

*imaretlerine sarf olunmak üzere aşireti mezbûreden Yurtsuz oğlu Molla Mehmed ibn-i Mehmed nâm kimesneyi vasî-i muhtar nasb ve ta'yin eylemiş olmağla*"<sup>187</sup> ve "Müteveffâ-yı merkûmun techîz ve tekfîn ve iskâtiyesine ve i'mal olunan karyesinde vâki' su kuyusuna vasiyeti karyeden Molla ibn-i İlyas mezbûrdan Veli Havâce ibn-i Hüseyin şehâdetleriyle müsbit ba'de'l-half"<sup>188</sup> örneklerinde olduğu gibi. Terekelerden başka hüccetler içerisinde de vasiyetlere rastlanmıştır. Ayrıca hüccet kayıtlarında da mal veya mülkün oğullara vasiyeti<sup>189</sup>, terekenin sülüsünü kendisine bakan birisine bırakma vasiyeti<sup>190</sup> mallarını çocuklarına hibe etme<sup>191</sup> gibi konular da yer almaktadır.

4-Mirasçıların Hakkı: Yukarıdaki işlemlerden sonra kalan tereke mirasçılar arasında derecelerine göre kitap, sünnet ve icmâ hükümlerince paylaşılır. Mûris hiçbir mirasçısını mirastan düşüremezdi.<sup>192</sup>

Defterde yer alan tereke kayıtlarında mirasçıların ashabü'l-ferâiz veya asabeden olduğu göze çarpmaktadır.

Miras taksim edilmeden önce mirasçılardan bir veya bir kaçının ölümü halinde bunlara düşen hisseler de kendi vârislerine intikal etmesi ve ayrı ayrı yapılan miras meselelerinin ortak bir paydada birleştirilmesi işlemine miras hukukunda münâseha denilmiştir.<sup>193</sup> Defterde münâseha ile sıklıkla karşılaşılmıştır. 30. varak, 73. hükümde geçen; Kızılkaya nahiyesi Bademağacı karyesi, Sarıkeçili aşiretinden Hüseyin bin Derviş'in vârisleri eşi Fâtıma binti Ahmed ile sulbi kebîr oğlu Veli ve sulbiyye kebîre kızı Âişe ve Emine ve Keziban iken Veli'nin de vefatıyla birlikte hissesinin, Veli'nin vârisleri olan eşi Havana binti Hacı Ali ile sulbi sagîr oğulları Hüseyin ve anası rahminde Veli ve sulbiyye sagîre kızı Hatice ve anası mezbûre Fâtıma'ya intikal ettirilmesi örneğinde olduğu gibi.

Gayrimüslimler şahıs, aile ve miras davalarını eskiden olduğu gibi Tanzimat devrinde de kendi ruhani temsilcileri huzuruna götürebilirler ve bu mahkemelerin kararları kesin olup verilen kararlar Osmanlı icra makamlarınca uygulanırdı. Buna rağmen gayrimüslimler masrafı daha düşük Osmanlı mahkemelerini tercih etmişlerdir. 1856 Islahat fermanı ile imtiyazları genişletilen gayrimüslim cemaatlerin temsilciliklerinde ruhanî ve cismanî işlerine bakan birer meclis kurularak söz konusu davalara bu meclisler bakmaya başlamışlardır. Fakat Osmanlı hükümeti malî yönü olan ve kamu düzeni bakımından önemli bazı konularda

<sup>187</sup> AŞS.27, vrk. 57/143

<sup>188</sup> AŞS.27, vrk. 84/182

<sup>189</sup> AŞS.27, vrk. 42/101

<sup>190</sup> AŞS.27, vrk. 50/123

<sup>191</sup> AŞS.27, vrk. 50/124

<sup>192</sup> H. Döndüren, "age.", s.255-256

<sup>193</sup> H. Döndüren, "age.", s.268

gayrimüslimlerin, vârisler arasında yetimlerin bulunduğu tereke taksimi ve gayrimenkule dair her türlü davaları konusunda Osmanlı mahkemelerini yetkili kılarak müdahale etmiştir.<sup>194</sup>

XXVII numaralı Antalya Şer'iyeye Sicili defterinde gayrimüslimlerin yer aldığı iki tereke<sup>195</sup> ve bir ilâm kaydı mevcuttur.<sup>196</sup>

### 3.3 Koruyucu Müesseseler

#### 3.3.1 Vesâyet ve Vasî Tayini

Çocukluk, aklî dengesinde noksanlık, bunaklık vb. sebeplerle haklarını kullanma ehliyeti olmayan veya noksan olan bir kimsenin mallarını koruma, kullanma, tasarruf etme hakkının başka bir kimseye tanınmasına vesâyet<sup>197</sup> bu sıfatı taşıyan bir kimsenin mallarını koruma, kullanma, tasarruf etmek üzere görevlendirilen ve bu işler için hukuken temsil yetkisine sahip olan kimselere de vasî denilir.<sup>198</sup>

XXVII numaralı Antalya Şer'iyeye Sicili defterinde, küçük kız ve erkek çocuklarına vasî ataması yapıldığı ve bu atamaların defterde; “*Sagîrûn-u mezbûrûnların vakt-i rüşd ve sedadlarına değin tesviye-i umûrlarına ve emvallerinin hıfzına kibel-i şer'iden nasb ve ta'yin olunan vasî...*” şeklinde ifade edildiği görülmektedir. Bunun yanında 117.varak, 263. hükümde de Kızılkaya nahiyesi Kızılcağağaç karyesinden Hacı Mustafa bin Mehmed Ali'nin sulbi kebîr oğlu Ali'nin mecnun olup vesâyetinin yine aynı köyden Abdullah bin Abdullah'a verildiği görülmektedir.

Çocukların vesayet altında bulunmaları, onların buluş ve temyiz yaşlarına gelmelerine kadar olup bu durum Kuran'da ayetle bildirilmektedir.<sup>199</sup> Defterde bunu teyit eden “*vakt-i rüşd ve sedadlarına değin*” ibaresine sıkça rastlanmaktadır.

İslam hukukunda vasîlik ailede babanın vefatı veya ehliyetli olmadığı, ailesini ve çocuklarını idareden yoksun olduğu, onların hak ve hukuklarını koruyacak iradeye sahip olmadığı hallerde başvurulmuş bir hukuki müessese olmuştur.<sup>200</sup> Defterde yer alan vasî atamaları baba veya annenin vefatı üzerine yapılmış atamalar olarak karşımıza çıkmaktadır.

Vasî tayinlerinde çocuğun en yakınlarından başlanarak güvenilir kimseler vasî tayin edilebilmektedir. Babanın vefatıyla yapılan vasî tayinlerinde öncelikle anne düşünülmüştür. Baba harici tayinler genelde babanın vasîlik görevini yapamayacak durumda olduğu zamanlar

<sup>194</sup> Ekrem Buğra Ekinci, “*Tanzimat Devri Osmanlı Mahkemeleri*”, **Türkler**, C.13, YTY., Ankara, 2002, s.777

<sup>195</sup> AŞS.27, vrk. 53/132, 88/189

<sup>196</sup> AŞS.27, vrk. 112/250

<sup>197</sup> H. Aktan, **age.**, s.427

<sup>198</sup> M. Çanlı, **agm.**, s.59

<sup>199</sup> H. Aktan, **age.**, s.427

<sup>200</sup> M. Çanlı, **agm.**, s.59

gerçekleşmektedir.<sup>201</sup> XXVII numaralı Antalya Şerîye Sicili defterinde babanın vefatı halinde annenin vasî tayin edildiğine dair bir çok örnek yer almaktadır.<sup>202</sup>

Vasî atamaları gelişigüzel yapılmamış, vasî atanacak kimselerde bir takım şartlar aranmıştır. Vasînin akıllı, ergin, hür, adaletli, vesâyetini üstlendiği kimsenin işlerini yürütebilecek güç ve tecrübeye sahip, güvenilir ve müslüman olması gerekmektedir. Kadınlar da şahitlik etme ehliyetine sahip oldukları için küçük çocukların veya akıl hastası gibi eksik ehliyetlilerin vasîsi olarak tayin edilebilirler. Küçük çocuklar için annenin vasîliği başka kişilere göre daha uygundur.<sup>203</sup> Defterde yer alan 89. varak, 194. hükümde “*Bir vasî nasb ve ta'yin olunmak ehem ve elzem olduğu ecilden emanet ile ma'ruf ve istikâmet ile mevsuf ve her vechle umûr-u vesâyet uhdesinden gelmeğe kâdir idiği zeyl-i hüccette muharrerü'l-esâmü'l-müslimin ihbarlarıyla zâhir ve mütehakkik olan*” denilmek suretiyle de vasîde aranan şartlar belirtilmiştir. Ayrıca defterde yer alan diğer vâsilerin analizi yapıldığında en fazla annenin, daha sonra büyük erkek kardeşin vasî tayin edildiği görülmüştür. Vasîler arasında tespitini yaptığımız diğer vasîler baba<sup>204</sup>, amca<sup>205</sup>, dayı<sup>206</sup>, hala, dede<sup>207</sup>, eş<sup>208</sup>, üvey baba<sup>209</sup>, babalığı<sup>210</sup>, enişte<sup>211</sup>, dayızâde<sup>212</sup>, muhtar<sup>213</sup> ve ahaliden<sup>214</sup> kimselerdir.

Yetimler için yetimin babası veya dedesi tarafından önceden vasî seçilmiş ise “*vasiyy-i muhtâr*”, baba veya dedenin vasî tayin etmeden vefatları halinde kadı tarafından tayin edilen vasîye de “*vasiyy-i mansûb*” adı verilmiştir. Baba veya dedeleri tarafından vasî tayini yapılmayan küçük yetim ve mecnunların vasî tayinlerinin kadı tarafından yapılması zorunlu olup, kadı vasîyi belirli bir yetki ile tayin etmişse, vasî bu sınırların dâhilinde hareket etmek zorundadır.<sup>215</sup>

Defterde vasî muhtâr tayin edildiğine dair bilgiler yer almaktadır. 6. varak, 14. hükümde İğdirmaakardıç nahiyesi Karacaören karyesinden Ali bin Osman'ın sulbi sagîr evlatları Nasuh ve Huriye'ye vasî muhtarı olarak dayıları Mehmed Efendi bin Abdullah'ın tayin edilmesi gibi. Ayrıca hükümlerde vasiyy-i mansub tayinine ilişkin bilgiler de yer

<sup>201</sup> M. Çanlı, **agm.**, s.59

<sup>202</sup> **AŞS.27**, vrk. 101/219

<sup>203</sup> Hamdi Döndüren, “*Vesâyet*”, **Şamil İslam Ansiklopedisi**, (Editör: Duran Kömürcü), C.8, İstanbul, 2000, s.227

<sup>204</sup> **AŞS.27**, vrk. 15/35

<sup>205</sup> **AŞS.27**, vrk. 9/20

<sup>206</sup> **AŞS.27**, vrk. 6/14

<sup>207</sup> **AŞS.27**, vrk. 14/33

<sup>208</sup> **AŞS.27**, vrk. 28/68

<sup>209</sup> **AŞS.27**, vrk. 24/60

<sup>210</sup> **AŞS.27**, vrk. 59/147

<sup>211</sup> **AŞS.27**, vrk. 104/224

<sup>212</sup> **AŞS.27**, vrk. 99/216

<sup>213</sup> **AŞS.27**, vrk. 22/54

<sup>214</sup> **AŞS.27**, vrk. 69/167

<sup>215</sup> H. Aktan, **age.**, s.428

almaktadır. 17. varak, 40. hükümde Beşkonak nahiyesine Tazı karyesinden İsmail bin Kara Mustafa'nın sulbi sagîr oğlu Abdullah ve sulbiye sagîre kızları Emine ve İsmihan'a ve Dudu Âişe'ye amcaları Ahmed bin Mustafa'nın vasî mansubları olarak tayin edilmesi gibi. Ayrıca gayrimüslimler içinde vasî tayini yapıldığı görülmektedir.<sup>216</sup>

Vasîler öncelikle yetimin mallarını muhafaza etmek ve yetimin malını onların yararına işletmekle yükümlüdür. Vasîlerin yetimin faydasına olmak üzere, yetimlerin malıyla ticaret yapmaya, yetimin mallarını kendi malıyla ortaklaşa çalıştırmaya hakları vardır. Fakat vasîler yetimin malını kendi yararına kullanamaz ve onun zararına tasarrufta bulunamazlardı. Vasîler dilerlerse vasîsi olduğu çocukların nafaka ve diğer harcamaları için bu çocukların mallarından karşılanmak üzere hâkimden harcama izni alıp harcama yapabilirlerdi. Vasîler bu görevlerini yerine getirmedikleri takdirde kadı tarafından görevleri sonlandırılarak yerine başka bir vasî görevlendirilirdi.<sup>217</sup> Vesâyet görevinin Allah'a yaklaşmak amacıyla ücretsiz yapılması gerekmekte olup vasî tayin edenin herhangi bir ücret belirlemesi geçerli olmadığı gibi<sup>218</sup> vasîler yaptıkları vasîlik görevi için de herhangi bir ücret almazlardı.<sup>219</sup>

Vasî ile birlikte tasarruf yetkisi olmayan nâzır tayin edilmesi de gereklidir. Tayin edilen nâzırın bilgisi olmadıkça vasî tek başına tasarrufta bulunamazdı. Aksi durumda yetimin malında ortaya çıkabilecek zararı ödemesi gerekirdi.<sup>220</sup> Vasî vesâyet konusunda serbest bırakılmadığı gibi, vasîlik görevini yerine getirmede de nâzır aracılığıyla bir nevi denetim altına alınmak istenmiştir. XXVII numaralı Antalya Şer'îye Sicili defterinde nâzır olarak annenin<sup>221</sup>, amcanın<sup>222</sup>, dayının<sup>223</sup>, dedenin<sup>224</sup>, erkek kardeşin<sup>225</sup> oğlun<sup>226</sup>, amcaoğlunun<sup>227</sup>, eniştenin<sup>228</sup> ve ahalinin<sup>229</sup> yazıldığı tespit edilmiştir.

Osmanlı Devleti'nde çocukluk, aklî dengesinde noksanlık, bunaklık vb. sebeplerle haklarını kullanma ehliyeti olmayan veya noksan olan bir kimselerle yetim ve kayıp kimselerin hakları vesâyet ve vasîlik kurumu aracılığıyla güvence altına alınmak istenmiştir. Defterdeki hükümlerde yer alan, bu konularda yapılan görevlendirmeler bize Osmanlı Devleti'nin, gerek müslim gerek gayrimüslim tebaasına karşı koruyucu tutumunu ve bu konudaki hassasiyetini göstermektedir.

<sup>216</sup> AŞS.27, vrk. 53/132

<sup>217</sup> M. Çanlı, **agm.**, s.60

<sup>218</sup> H. Döndüren, "*Vesâyet*", s.228

<sup>219</sup> M. Çanlı, **agm.**, s.59

<sup>220</sup> H. Döndüren, "*Vesâyet*", s.228

<sup>221</sup> AŞS.27, vrk. 26/64

<sup>222</sup> AŞS.27, vrk. 4/10

<sup>223</sup> AŞS.27, vrk. 8/18

<sup>224</sup> AŞS.27, vrk. 17/40

<sup>225</sup> AŞS.27, vrk. 14/33

<sup>226</sup> AŞS.27, vrk. 13/30

<sup>227</sup> AŞS.27, vrk. 60/150

<sup>228</sup> AŞS.27, vrk. 6/15

<sup>229</sup> AŞS.27, vrk. 13/32



### 3.3.2 Eytâm İdaresi ve Eytâm Sandıkları

Eytâm lügatte yetimin çoğulu olup anası babası ölmüş, yalnız kalmış çocuklar, öksüzler<sup>230</sup>, geniş manada buluğ çağına girmemiş babasız çocuk, akli yeteneklerini kazanıp kendini idare edecek düzeye gelmemiş, zayıf insan demektir.<sup>231</sup>

Osmanlı Devleti'nde yetimler için koruyucu müessese olarak kurulan kurumlardan biri de Eytâm idaresi ve Eytâm sandıklarıdır. Osmanlı Devleti bakıma muhtaç çocukların refah ve huzur içerisinde yaşamalarını temin için evlatlık müessesesi, icar-ı sagîr müessesesi ile kimsesiz çocuklara yönelik sosyal güvenlik hizmetleriyle birlikte koruyucu aileleri destekleme görevini de yürüten vakıflar ve benzer görevleri yürüten mal sandıkları ile sosyal güvenlik hizmetlerinde bulunmuştur.<sup>232</sup>

Osmanlı Devleti'nde dul ve yetim haklarının gözetilmesi ile ilgili vakıflar başta olmak üzere sosyal yardım teşkilatları kurulmuştur. 1851 yılında kurulan Eytam Nazırlığı da bunlardan biridir. Bu kurumların iyi çalışması, yetim malları ile ilgili haksızlık yapılmaması için gayrimüslim yetimleri de dâhil olmak üzere birçok ferman ve hükümler yayınlamıştır.<sup>233</sup>

Yetimlerle ilgili işlere daha önce İstanbul'da İstanbul Kadılığı'na bağlı olarak kurulmuş Bâb Mahkemeleri ve Kısmet-i Belediye Mahkemesi, taşrada ise Müfettiş Hükkamlığı bakmaktayken, tereke ve yetim mallarının satışı ile ilgili şikâyetlerin artması üzerine kurulan komisyonun çalışmaları neticesinde yayımlanan bir nizamnameyle, Şeyhülislamlık Makamına bağlı olarak 31 Aralık 1851 tarihinde Emval-ı Eytam Nezareti kurulmuştur.<sup>234</sup>

Nizamnelere göre Eytam Nezareti'nin görevleri; Tereke yazımına giden mahkeme memurlarıyla birlikte bir memurunu göndererek tereke yazımında ayrı bir defter tutmak, terekelerden yetimin hissesine düşen mal ve eşyaların fiyat tespiti ve kontrolünü yapmak, bu eşyaların satılıp satılmadığına dair belge vermek, yetim malından borç verilecek miktarın karşılığı rehin alınacak malın kıymetini belirlemek ve kıymeti bildiren ilmühabiri vasîye vermektir. Nezaret bu malların değerini bilirkişilere tahmin ettirmekte olup bilirkişilerin yolsuzluk yapmamaları için de birbirini kefalet senediyle kefil tutmaktadır. Yetim mallarının muhasebesinin denetlenmesi, birkaç ayda bir yetim işlemleri ve mallarıyla ilgili Şeyhülislamlık makamına rapor verilmesi, yetim reşit olunca mallarının kendisine teslim edilmesi de nezaretin görevleri arasındadır.<sup>235</sup>

<sup>230</sup> F. Devellioğlu, **age.** s.292

<sup>231</sup> M. Çanlı, **agm.**, s.59

<sup>232</sup> Abdurrahman Kurt, "Tanzimat Döneminde Koruyucu Aile Müesseseleri", **Sosyo-Kültürel Değişme Sürecinde Türk Ailesi**, C.2, Başbakanlık Aile Araştırma Kurumu Yay. No:71, Ankara, 1992 s.549-559

<sup>233</sup> M. Çanlı, **agm.**, s.57

<sup>234</sup> M. Çanlı, **agm.**, s.61

<sup>235</sup> M. Çanlı, **agm.**, s.61

Eytam Nezareti 1851 yılında kurulmasıyla liva ve kaza merkezlerinde de şer'î mahkemelere bağlı olarak belediye azasından seçilmiş iki daimi aza, defterdar, muhasebeci, mal müdürü, müftü ve eytam müdüründen oluşan eytam meclisleri kurulmuştur. Haftada bir veya gerektiğinde toplanacak olan bu meclis yetim işlerine ücretsiz bakacak, reis mazereti halinde üyelerden birini vekil tayin edebilecekti.<sup>236</sup>

XXVII numaralı Antalya Şer'iyye Sicili defterinde geçen “*Emvâli Eytam Müdürü Vekîli dahi hazır olduğu halde*” ibaresinden görevli Emvâli Eytam Müdürü veya vekilinin de tereke yazımında mahkeme memurlarıyla birlikte hazır bulunduğunu görmekteyiz.<sup>237</sup> Emvâli Eytam Müdürleri bazen ahalinin önde gelenleriyle birlikte zikredilmiştir.<sup>238</sup> Defterde ismi geçen Eytam Müdürleri, genelde vekil olmakla birlikte vekil olmayan Eytam Müdürleri de vardır.<sup>239</sup> Bazı hükümlerde de Eytam Müdürlerinin ismi zikredilmeden, “*Eytam Müdürü Vekili hazır olduğu halde*”<sup>240</sup> şeklinde ifade edilmiştir.

Eytam Müdürleri 1908 yılına kadar bir defaya mahsus olmak üzere iki yıllığına Eytam Meclisleri'nce seçilmişlerdir. Eytam Müdürü ve yardımcılarının görevlerine kısaca baktığımızda; Eytam Müdürü'nün görevi terekeden gelen para ve rehin mücevheratı ve bunların tahmin evraklarını deftere kaydettirerek kasaya koydurtmaktır. Ayrıca sandıktan borç almak isteyenlerin araştırılması, takibi, kassam defterleri ve diğer işlerin zamanında yapılmasını sağlamak gibi görevleri vardır. Kâtipler tereke yazımında bizzat bulunurlardı. Muhzırlar günlük satılan tereke eşyasından elde edilen paraları alacaklı ve ilgili kişilere teslim etmek ve karşılığında aldığı makbuzları hâkime göstererek saklamaktan, münadiler (Dellal) yetimin satılacak gayrimenkullerinin ilgi yerlerde bağırarak satışını yapmaktan sorumluydular. Yetim işleriyle ilgili yazışmaları mahkeme kâtipleri, sandık muhasebe işlemlerini kaza meclis kâtipleri yürütür, bunlar da kalemiye denilen harçtan başka para almazlardı.<sup>241</sup>

Yetimin emlak arazisi ve akarından başka, satılacak tereke eşyasından alınan binde 20 dellaliye harcının binde 12'si Eytam Müdürü'ne, binde 5'i dellale ve binde 3'ü de mahkemedeki kâtip ve muhzıra verilmektedir. Ayıca 1880'de çıkarılan zeyl ile Eytam Müdürü'ne faiz makbuzlarından kuruşta bir para verileceği kararlaştırılmıştır.<sup>242</sup>

Eytam Sandıklarına gelince bu sandıklar yetim deli, dul, kayıp ve bunak gibi kimselerin mal ve paralarını korumak, değerlendirmek, yetimlerin nafakasını sağlamak,

<sup>236</sup> M. Çanlı, *agm.*, s.62

<sup>237</sup> AŞS 27, vrk.3/6

<sup>238</sup> AŞS 27, vrk.8/19

<sup>239</sup> AŞS 27, vrk.16/38, 26/64, 33/77

<sup>240</sup> AŞS 27, vrk.97/211

<sup>241</sup> M. Çanlı, *agm.*, s.64

<sup>242</sup> M. Çanlı, *agm.*, s.64

yetimler adına paralarını işletmek amacıyla “*Yetim Malları İdari Meclisi*”nin denetiminde 1851 yılından itibaren Eytam İdaresiyle birlikte her il ve kazada Eytam Müdürleri sorumluluğunda kurulmuştur. Taşra teşkilatlanması Emval-i Eytam İdari Meclisleri’nin kurulmaya başlamasıyla birlikte gerçekleşmiştir. Sandıkların muhasebe işlemleri mahkeme kâtiplerince yapılırken sandıklara giren çıkan paraların takibini sandık emini, yardımcısı, yevmiye kâtibi, iki idane memuru ve iki idane kâtibi yapmaktadır. Bu sandıklar hazine sandıklarıyla birlikte emniyetli yerlerde muhafaza edilir, anahtarları sandık emininde olurdu. Detaylı dökümü yazılan paralar sandıklara konularak Sandık Emini, Eytam Müdürü ve muhasebeci tarafından mühürlenirdi.<sup>243</sup>

Defterde Eytam sandıklarıyla ilgili geçen kayıt, 92. varak, 198. hükümde yer alan, aslen Kemah kazasından olup Antalya’nın Hacı Balbey mahallesinde iken vefat eden tüccardan Mustafa Nafiz Efendi ibn-i İsmail Efendi’nin zevcesi Dilber Hanım binti Abdullah’tan olan sulbiyye sagîre kızı Melek Hanımın hissesi vasî ta’yin olunan Çakallıklı Hacı Hüseyin Ağa ma’rifetiyle istirbâh olunmak üzere mûmâileyhe teslimen eytam sandığına vaz’ etmek üzere gönderildiği kayıdır.

### 3.3.3 Kayyum Tayini

Herhangi bir sebeple ikamet ettiği yöreden ayrılmış kimseler ile hayatta olup olmadığı bilinmeyen mefkûdların mallarını, onlar ortaya çıkıncaya kadar korumaya ve tasarruf etmeye kadı tarafından mahkemece yetkili kılınan kimselere kayyum denilmiştir.<sup>244</sup> XXVII numaralı Antalya Şer’iyye Sicili defterinde sekiz hükümde<sup>245</sup> kayyum atamasından bahsedilmekte olup, hükümlerde yer alan kayyum atamaları genelde kayıp kimseler için, kayıp kimseler ortaya çıkıncaya kadar geçen süre için yapılmıştır. 95. varak, 205. hükümde geçen Millü nahiyesi Hatipler mahallesinden Ali’nin sulbi kebîr oğullarından olan gâib-i ani’l-beled Haceddin için zuhuruna değin malını hıfz ve tesviye-i umûruna kibel-i şer’iden vâlidesi mezbûre Âişe hatunun vasî ve kayyum nasb ve ta’yin kılınması örneğinde olduğu gibi. Kayyum atamasında erkek veya kadın ayrımı yapılmamış, kadınlar içinde kayyum ataması yapılmıştır. 22. varak, 54. hükümde geçen Antalya’nın Boğazak karyesinden Eski Yörük aşiretinden Çankara mahallesinden Ömer ibn-i Mestan bin Topal Ömer’in Hamid sancağı Karaağaç kazasındaki eşi Huma binti Mustafa’nın zuhuruna değin mallarının muhafazasına muhtar Süleyman Ağa’nın vasî ve kayyum olarak atanması gibi. Kayıp kimseler dışında askerde bulunan kimseler içinde kayyum atamaları yapılmıştır.<sup>246</sup> 50. varak, 125. hükümde ise Serik nahiyenin

<sup>243</sup> M. Çanlı, *agm.*, s.66

<sup>244</sup> S. Tan, *age.* s.42

<sup>245</sup> AŞS 27, vrk.6/12, 22/54, 28/68, 50/125, 84/182, 95/105, 99/216, 112/250

<sup>246</sup> AŞS 27, vrk.84/182

Tekke karyesinden Ömer oğlu İbrahim bin Mustafa'nın sulbi kebîr oğlu gâib-i ani'l-beled Ali'nin gelmesiyle umûrunun tesviyesi ve hukukunun muhafazası için vasî ve kayyum nasb ve ta'yin olunan er karındaşı merkûm Mehmed'in talebiyle tereke taksimi yapılmıştır. 112. varak, 250. hükümde yer alan ilâmda ise Antalya'da sâkin Rum milletinden Zenâyilzâde Yordan Ağa Çandır karyesinden daha önce vefat eden Hacı Abdurrahman bin Abdurrahman bin Abdullah'tan kalan alacağını varislerinden talep etmek için mahkemeye başvurduğunda, vefat edenin varisleriyle birlikte kayıp olan oğluna kayyum tayin edilen Ayanuzlu Kerim oğlu İsmail Ağa dahi mahkemede hazır bulunmuştur. Hükümlerde yer alan kayyum tayinlerinde eş<sup>247</sup>, anne<sup>248</sup>, erkek kardeş<sup>249</sup>, dayızâde<sup>250</sup> gibi yakınlarla birlikte muhtar<sup>251</sup> ve ahaliden kimselerin<sup>252</sup> de kayyum tayin edildikleri görülmektedir.

---

<sup>247</sup> AŞS 27, vrk.28/68

<sup>248</sup> AŞS 27, vrk.95/205

<sup>249</sup> AŞS 27, vrk.50/125, 84/182

<sup>250</sup> AŞS 27, vrk.99/216

<sup>251</sup> AŞS 27, vrk.22/54

<sup>252</sup> AŞS 27, vrk.6/12, 112/250

## DÖRDÜNCÜ BÖLÜM

### 1883-1886 YILLARI ARASINDA ANTALYA'DA EKONOMİK DURUM

#### 4.1 Para

Osmanlı Devleti'nde Osman Gazi'den Fatih dönemine kadar geçen sürede sadece gümüş para basılmış, altın para olarak Venedik dükası (Filori/filori) kullanılmıştır. Altın para ilk defa 1479 yılında Fatih döneminde sultanî adıyla basılmıştır. Osmanlı Devleti'nde fiili olarak altın ve gümüşe dayalı para sistemi işletilmiş, altın ve gümüş fiyatları değişikçe kullanılan sikkelerin<sup>253</sup> fiyatları veya kur farklarında değişiklik meydana gelmiştir.<sup>254</sup> Osmanlı Devleti resmi rayicin korunması hususunda titiz davranmıştır. Çünkü rayicin bozulması iktisadî düzenin sarsılması, yani devletin halkla ilişkilerinin ve halkın birbirleriyle olan alışverişlerinin bozulması, tarafların zarara uğraması ve neticede bozulmanın yaygınlaşmasıyla saltanatın tehdit edilmesi anlamına gelmekteydi.<sup>255</sup> I. Murad döneminde basılan mankur veya pul adı verilen bakır paralar 1691 yılına kadar tedavülde kalmıştır.<sup>256</sup> Osmanlı devletinde mahalli paralar da kullanılmıştır. Mısır'da Pâre, doğu'da İran parası olan Şâhî, Kırım'da Kefevî akçe, Eflak-Boğdan, Erdel ve Macaristan'da Penz kullanımı devam etmiş, hatta eyaletler vergilerini İspanyol Realleri (Kara kuruş) veya Hollanda Esedîleriyle (Aslanlı kuruş), ödemişlerdir. 1691 yılından sonra paranın ayarındaki düşüşlerden dolayı pâre de kuruşun küsuratı olarak kullanılmaya başlanmıştır. Bu dönemde Polonya menşeli sikke olan Zolota'da basılarak kullanılmıştır. Piyasaya 1703'de Tuğralı, 1713'de Zincir, 1716'da Fındık, 1729'da Zer-i Mahbûb adıyla altın sürülmüştür.<sup>257</sup>

II. Mahmud para birliğini sağlama hususunda büyük gayretler sarfetmiş, onun döneminde 1808'de İstanbul altını, 1815'de Mahmudiye (Yirmilik) ve 1816'da Rumî adıyla muhasebe sikkesi olmak üzere başarısız üç deneme yapılmıştır. Yine II. Mahmud zamanında 1824'de Adlî altını ve bunun tam, nısfıye (Yarım) ve rub'ıyyeleri (Çeyrek) ve Altmışlık ile Zolota'dan başka sikkelerin tedavülü yasaklanmıştır.<sup>258</sup> 1826 yeniçeri ocağının kaldırılmasıyla

<sup>253</sup> Sikke:Madeni para, akçe (Devellioğlu s.1141)

<sup>254</sup> Ahmet Akgündüz, Said Öztürk, **Bilinmeyen Osmanlı**, Osav, İstanbul, 1999, s.484

<sup>255</sup> Mustafa Öztürk, "*Genel Hatlarıyla Osmanlı Para Tarihi*", **Türkler**, C.10, YTY, Ankara, 2002, s. 804

<sup>256</sup> A. Akgündüz, S. Öztürk, **age.**, s.484

<sup>257</sup> Mübahat S.Kütükoğlu, "*Osmanlı İktisadî Yapısı*", **Osmanlı Devleti Tarihi**, (Editör:E. İhsanoğlu), C.2, İstanbul, 1999, s.553-555

<sup>258</sup> M. Öztürk, "**agm**". s. 804

Hayriye adıyla, nısf ve rubu'ları olup halk arasında “Gazi” veya “Sandıklı altın” olarak bilinen yeni bir altın piyasaya sürülmüştür.<sup>259</sup>

1839 yılı sonlarında “Kâime-i Nakdiyye-i Mu'tebere” (Para yerine geçen kağıt) adı altında hazine bonusu türünde kağıt para çıkarılarak piyasaya sürülmüş fakat bu para iç piyasada geçerli olmakla beraber dış piyasada rağbet görmemiştir.<sup>260</sup> 1862 yılından II. Abdülhamid dönemine kadar kaime basımına ara verilmiş, 1876-1877 Osmanlı-Rus savaşı sebebiyle ikinci defa basılan kaimeler bir müddet sonra tekrar tedavülden kaldırılmıştır.<sup>261</sup>

5 Ocak 1844'de Takvim-i Vekâyi'de yayınlanan “Usulü Cedide Üzere Tashih-i Ayar” kararnamesiyle para sistemi kuruş sistemine dayandırılarak para basma hakkı yalnızca İstanbul darphanesine verilmiştir.<sup>262</sup> Bu şekilde para ve darphane birliğinin sağlanması yoluna gidilmiştir.

Tashih-i Ayar ile yapılan para reformu Türkiye'de tek para sistemine doğru atılan ilk önemli adımdır. İngiltere tek para sistemini 17. Yüzyıl'da, Fransa 1789 devrimiyle gerçekleştirirken Osmanlı Devleti'nde tek para sistemi ancak Tanzimat'la birlikte başlamıştır.<sup>263</sup>

Usulü Cedide Üzere Tashih-i Ayar kararnamesinden sonra basılan yüzlük altınlara Sultan Abdülmecid'in adından dolayı “Mecidiye” adı verilmiştir. Yeni düzenlemede 100 kuruş 1 liraya, 40 para 1 kuruşa eşitlenmiştir. Sultan Abdülaziz döneminde (1861-1876) 100'lük altınlar Osmanlı Lirası adını almıştır. Bu dönemde basılan altın sikkeler; 500-250-100-50 ve 25 kuruş, gümüş sikkeler: 20-10-5-2-1 kuruş ve 20 para, bakır sikkeler: 40-20-10 ve 5 para'dır.<sup>264</sup> Mecidiye'nin 100 kuruş değerindeki Osmanlı altın lirası devletin temel para birimi olarak Cumhuriyet dönemine intikal eden lira kuruş sisteminin temelini teşkil etmiştir.<sup>265</sup>

1873 yılı itibariyle gümüşün dünya piyasalarında değerinin düşmesiyle mecidiye basımına son verilerek, 1881'de para birimi olarak Osmanlı altın lirası kabul edilir.<sup>266</sup>

XXVII numaralı Antalya Şer'iyye Sicili defterinde kullanılan temel para birimleri lira, kuruş ve akçedir. Yapılan hesaplamalarda temel para birimi olarak kuruş ve kuruşun 1/40'ına tekabül eden para kullanılmıştır. Hükümlerin bir kısmında küsuratlar içinde akçe

<sup>259</sup> M. Öztürk, “**agm**”. s. 813

<sup>260</sup> M. Çadırcı, **age.** s.336

<sup>261</sup> A. Akgündüz, S. Öztürk, **age.**, s.485

<sup>262</sup> M. Çadırcı, **age.** s.336

<sup>263</sup> Zafer Toprak, “*İktisat Tarihi*”, **Türkiye Tarihi 3 Osmanlı Devleti 1600-1908**, Cem Yayınevi, İstanbul, 1997, s.252

<sup>264</sup> Oğuz Tekin, “*Osmanlı İmparatorluğu'nda Para*”, **Osmanlı**, C.3, YTY, Ankara, 1999, s.175

<sup>265</sup> M. Öztürk, “**agm**”. s. 807

<sup>266</sup> A. Akgündüz, S. Öztürk, **age.**, s.485

kullanılmıştır. Defterde tespitini yaptığımız altın, gümüş ve çeşitleri aşağıdaki tabloda verilmiştir.

**Tablo 4.1 XXVII No'lu Antalya Şer'iyye Sicil Defterinde Kaydı Geçen Altın ve Gümüş Paralar<sup>267</sup>**

ADI	DEĞERİ (KURUŞ)	BELGE NO
Yirmilik altın	22-30	5/11, 15/35, 17/41,19/44, 20/49/38/91,48/118,90/196, 102/221, 114/256
Çifte yirmilik	50-71	17/41, 41/97, 114/256,
Eski yirmilik	26-33	17/41, 19/44,
Çarıklı yirmilik	28-30	38/91,
Çarıklı yirmilik nısfı	15	38/91,
Rub'iyye altını	10-20	5/11, 17/41, 20/49,38/91, 39/93, 48/118, 73/175, 114/256
Çarıklı rub'iyye	12	90/196
Sandıklı rub'iyye	9	90/196,
Mahmudiye altını	80-110	15/35, 19/44, 41/97, 75/161,90/196, 102/221
Ayetli mahmudiye	110	17/41,
Adi mahmudiye	100	17/41,
Sandıklı altın	33-56?	15/35, 75/161
Eski istanbul	30	15/35,
İstanbul nısfı	15	17/41
Adliye altını	90	15/35, 17/41,
Altın küpe	190	17/41
Onluk altın	15-17	17/41 , 19/44, 41/97, 90/196
Onluk takım altını	18	102/221
Suret altını	32	17/41
Yedilik altın	7	90/196
Adliye	22	15/35, 17/41
Adliye nısfı	13.25	17/41
Beşlik	5-8	17/41, 38/91, 90/196
Altın bilezik çift 1 miskal	61.10	17/41
İnci miskal	93,10-180	17/41, 19/44, 61/150
Yaldız	60	19/44,
Yaldızlı gümüş bilezik	42	91/197
Gümüş (kol) bilezik	35-100	13/32, 51/128, 73/175, 102/221
Sim bilezik çift	33-50	41/97,90/196
Nakdi lira osmanlı	119	28/67, 37/88, 61/150
Mecidiye	22	5/10, 28/67, 29/69, 64/156
Sim mecidiye	21,18-22	48/118, 120/271
Nakid mecidiye	22	64/156
Gümüş yüzük	2,41-5	18/44, 78/167, 91/197,
Çeyrek ve metelik	12	28/67
Mâşallah	65	73/175
Zincir müsta'mel	10	90/196
Para gümüş dirhem	1,2	97/211

**Kaynak: AŞS.27**

<sup>267</sup> Tabloda taban ve tavan fiyatlar verilmiştir.

## 4.2 Tarım

Antalya ve çevresi gerek iklim koşulları, gerek arazi yapısı ve bulunduğu konum açısından tarıma elverişli bir bölgededir. XXVII numaralı Antalya Şer'iyeye Sicili defterinde yer alan tereke hükümlerinin çoğunda, tarım ürünlerine, tarımda kullanılan saban takımı, saban timuru, boyunduruk vb. tarım aletlerine rastlanmıştır. Bu verilerden hareketle defterin kapsadığı dönem olan 1883-1886 yıllarında bölgede tarımın önemli geçim kaynaklarından biri olduğunu ve ağırlıklı olarak tarım yapıldığını söyleyebiliriz.

Defterde geçen gayrimüslimlere ait terekelerde ticari ağırlıklı mallara rastlanırken, tarım ağırlıklı ürünlere müslüman tebaada rastlanması tarım ve çiftçilik işleriyle müslümanların ilgilendiğini göstermektedir.

XXVII numaralı Antalya Şer'iyeye Sicil defteri verilerine göre tespitini yaptığımız tarım ürünleri; Hint (Buğday), şair (Arpa), siyam (Susam), darı, akdarı, mısır darısı, kum darı, nohut, burçak, fasulye, yulaf ve pamuktur. Ayrıca defterde bu ürünlerin tohumluk olanları tohumluk,<sup>268</sup> ekilmiş olanları mezru<sup>269</sup>, ambarda tutulanları ise zahîre<sup>270</sup> adı altında kayda geçirilerek kile, kıyye veya yük cinsinden fiyatlandırılmıştır. Buğday, arpa veya mısırdan yapılan un (dakik) ise kile,<sup>271</sup> kıyye<sup>272</sup> ve yük<sup>273</sup> cinsinden ayrıca fiyatlandırılmıştır.

XXVII numaralı Antalya Şer'iyeye Sicili defterinde yer alan 1883-1886 yılları arasında Antalya ve çevresinde mevcut tahıl çeşitleri ve bunların taban ve tavan fiyatları aşağıdaki tabloda verilmiştir. Tahılların fiyatlandırılmasında karşımıza mukayyidin yazım hatasından kaynaklandığını düşündüğümüz aşırı fiyat farkları çıkmaktadır.

**Tablo 4.2 1883-1886 Yılları Arasında Antalya'da Üretilen Tahıl Çeşitleri ve Fiyatları**

HUBUBATIN ADI	ÖLÇÜ BİRİMİ	FİYATI	BELGE NO
Hinta	Kile	5-40	40/95-22/53
	Yük	60-120	70/170-105/226
Melez	Kile	5-18,66	22/53-110/243
	Yük	50-75	62/153-28/68
Şair	Kile	1,29-100	98/212-91/197
	Yük	40-100	2/2-37/88
Bulgur	Kile	7-30	74/159-110/242
Siyam	Kile	12-50	55-138-9/22
Kum Darı	Kile	1,87-13,33	105/226-55/137
Darı	Kile	8,75-15	104/224-28/67
	Kıyye	10	23/57

<sup>268</sup> AŞS 27, vrk.109/241

<sup>269</sup> AŞS 27, vrk.2/4

<sup>270</sup> AŞS 27, vrk.46/111

<sup>271</sup> AŞS 27, vrk.13/32

<sup>272</sup> AŞS 27, vrk.29/71

<sup>273</sup> AŞS 27, vrk.34/81



Darı	Yük	40-55	60/149-96/208
Ak Darı	Kile	3.5-16	53/132-51/129
Koca Darı	Kile	12-15	27/65-41/99
Mısır Darı	Kile	11,42-12	55/137-100/216
	Kıyye	360	64/156
Nohut	Kile	5,66-20	74/159-70/169
	Kıyye	8	70/170
	Yük	80	34/81
Burçak	Kile	4-13,33	74/159-61/150
	Yük	30	34/81
Fasulle	Kile	5	74/159
Penbe	Kıyye	2-20	96/207-100/217
Kendir	Kile	4	31/75
Yulaf	Yük	43,33	104/225

**Kaynak: AŞS.27**

Defterde ayrıca tarımsal faaliyetlerde kullanılan çift edevatı, çift takımı, çift timuru, saban takımı, boyunduruk, orak, çapa, kazma ve kürek yer almaktadır. Bunların yanında portakal<sup>274</sup>, limon<sup>275</sup>, erik<sup>276</sup> bahçeleri ile zeytin<sup>277</sup>, iğde<sup>278</sup>, kestane<sup>279</sup> ağaçları ve “bağ-ı evlek”<sup>280</sup>, “Kürüm bağ-ı evlek”<sup>281</sup> olarak defterde geçen bağlar da diğer tarımsal ürünlerdir. Yine tarımda kullanılmak üzere çok farklı çeşitleriyle defterde ismi geçen çuval (Yük, cedit, hurda, battal, harar, un vb.) da taşıma ve saklamada kullanılan malzemelerdendir.

### 4.3 Hayvancılık

XXVII numaralı Antalya Şer’iyye Sicili defterinde yer alan tereke kayıtlarında, Antalya ve çevresinin tarıma olduğu gibi hayvancılığa da elverişli bir bölge olmasının doğal bir sonucu olarak, en fazla yeri teşkil eden mal varlıklarından biri de küçükbaş ve büyükbaş hayvanlardır.

Tereke kayıtlarına geçen hayvan türleri yazılırken “Erkek siyah koca merkep” , “Küçük boynuzlu öküz” , “Kör öküz” , “Üç yaşında düğ”<sup>282</sup> “Koca yük deve”<sup>283</sup> gibi hayvanlar büyük-küçük, erkek-dişi olmaları, yaşları, kullanıldıkları alanlar, renkleri veya taşıdıkları kör, total, kısır gibi bir takım özellikleriyle birlikte yazılıp buna göre fiyatlandırılmışlardır. Çifte

<sup>274</sup> AŞS 27, vrk.55/138

<sup>275</sup> AŞS 27, vrk.36/86

<sup>276</sup> AŞS 27, vrk.55/138

<sup>277</sup> AŞS 27, vrk. 29/70

<sup>278</sup> AŞS 27, vrk. 110/243

<sup>279</sup> AŞS 27, vrk.23/57

<sup>280</sup> AŞS 27, vrk.30/74

<sup>281</sup> AŞS 27, vrk.93/200

<sup>282</sup> AŞS 27, vrk.41/99

<sup>283</sup> AŞS 27, vrk.46/111

koşulan büyükbaş hayvanlar için “*Öküz Çift*”<sup>284</sup>, “*Tosun Çift*”<sup>285</sup> ibareleri kullanılarak fiyatları diğerlerinden biraz yüksek tutulmuştur. Ayrıca hayvanlar “*Yüklü sığır*”<sup>286</sup> “*Gebe dişi deve*”<sup>287</sup> gibi doğmamış yavrularıyla birlikte zikredilirlerken, çoğu hükümde de “*Keçi maa oğlak*”<sup>288</sup>, “*Danalı siyah inek*”<sup>289</sup> örneğinde olduğu gibi yavrularıyla birlikte yazılıp fiyatlandırılmışlar, bazı kayıtlarda merkeplerle birlikte semerlerinin de fiyata dâhil edildiği görülmüştür.<sup>290</sup> Hayvanların yaşları belirtilirken de “*Üç yaşar, ikiden çıkma, iki yaşlı*”<sup>291</sup> gibi ifadeler kullanılmıştır. Tereke kayıtlarının bir kısmında hububat ve hayvan türleri fiyatlandırılırken fiyat anlamına gelen “*Fî*” ibaresi yazılarak birim fiyatı da belirtilmiştir.<sup>292</sup>

Defterde adı geçen büyükbaş hayvanlar; Deve, inek, sığır, tosun, dana, düğe, öküz, buzağı, camus, merkep, katır, bâr-gîr, kısrak, tay ve türleridir. Küçükbaş hayvanlar ise; Oğlak, keçi, davar, teke, çebiç, koyun, kuzu ve türleridir.

Defterde geçen “*Sığır gönü*”<sup>293</sup>, “*Dana gönü*”<sup>294</sup> gibi ifadelerden bu hayvanların derilerinden de farklı şekillerde faydalandığını, “*Kıl çuval*”<sup>295</sup>, “*Deve yününden kilim*”<sup>296</sup> gibi ifadelerden kıl ve tüylerinden, “*Yağ kıyye, penâyir kıyye*”<sup>297</sup> ifadelerinden sütlerinin yağ ve peynir yapımında kullanıldığı anlaşılmaktadır. Büyükbaş hayvanların tarım işlerinde ve Yörük kültürünün hâkim olduğu kırsal kesimlerde taşımacılıkta kullanıldığı, küçükbaş hayvanların ise büyükbaş hayvanlarla birlikte etinden, sütünden ve yününden faydalandığını düşündüğümüzde, bölgede hayvan beslemenin aynı zamanda geçim kaynağı da olarak ne kadar önemli olduğu anlaşılacaktır.

Defterde tespitini yapabildiğimiz hayvan malzemeleri ise “*Hayvan gemi*”<sup>298</sup>, “*Deve çanı*”<sup>299</sup>, “*Katır, merkep nali*”<sup>300</sup>, “*Üzengi*”<sup>301</sup>, “*Eğer takımı*”<sup>302</sup>, “*Esb takımı*”<sup>303</sup>, “*Deve*

<sup>284</sup> AŞS 27, vrk.7/17

<sup>285</sup> AŞS 27, vrk.34/81

<sup>286</sup> AŞS 27, vrk.5/11

<sup>287</sup> AŞS 27, vrk.100/216

<sup>288</sup> AŞS 27, vrk.29/70

<sup>289</sup> AŞS 27, vrk.30/72

<sup>290</sup> AŞS 27, vrk.14/33,36/86

<sup>291</sup> AŞS 27, vrk.103/223

<sup>292</sup> AŞS 27, vrk.90/196, 92/198, 99/215

<sup>293</sup> AŞS 27, vrk.47/115

<sup>294</sup> AŞS 27, vrk.53/133

<sup>295</sup> AŞS 27, vrk.1/1

<sup>296</sup> AŞS 27, vrk.28/69

<sup>297</sup> AŞS 27, vrk.29/71

<sup>298</sup> AŞS 27, vrk.78/167

<sup>299</sup> AŞS 27, vrk.30/72

<sup>300</sup> AŞS 27, vrk.53/132

<sup>301</sup> AŞS 27, vrk.78/167

<sup>302</sup> AŞS 27, vrk.16/39

<sup>303</sup> AŞS 27, vrk.91/197

*hamudu*<sup>304</sup>, *Mihaffe*<sup>305</sup> ve *Semer*<sup>306</sup> iken tarım aletleri olarak *Boyunduruk*<sup>307</sup>, *Saban takımı*<sup>308</sup>, *Çift timuru*<sup>309</sup> ve *Çift edevâti*<sup>310</sup> yer almaktadır.

Tereke kayıtlarında yer alan *Boş kovan*<sup>311</sup>, *Arı kovani*<sup>312</sup>, *Arı kovani mumlu*<sup>313</sup> gibi ifadelerde bölgede arıcılık ile de uğraşıldığını göstermektedir.

XXVII numaralı Antalya Şer'iyye Sicil defteri kayıtlarına göre 1883-1886 yılları arasında Antalya ve çevresinde tespiti yapılan hayvan türleri, özellikleri ve taban tavan fiyatları aşağıdaki tabloda verilmiştir. Hayvan türleri yazılırken, hayvanlar çoğu kez defterde yer aldığı üzere erkek ve dişi olmalarına göre ayrılmışlar, renkleri veya kör, topal, koca, iğdiş, küçük, büyük ve yaş gibi özellikleri belirtilmemiştir. Hayvanların fiyatlandırılmasında tabloda almadığımız, yukarıda saydığımız özelliklerinin de fiyatlara yansıdığı bilinmesi gerekir. Defterde karşımıza mukayyidin yazım hatasından kaynaklandığını düşündüğümüz aşırı fiyat farkları da çıkmaktadır.

**Tablo 4.3 1883-1886 Yılları Arasında Antalya'da Yetiştirilen Hayvan Türleri ve Fiyatları**

TÜRÜ	ÖZELLİĞİ	FİYATI	BELGE NO
Deve	Erkek	600-1120	99/215-35/82
	Dişi	600-1120	2/3-101/220
Köşekli Deve		700	3/7
Kara Köçek Deve	Dişi	750	4/8
Köçek Kırmızı Kirinci		700	58/145
Kirinci Deve		600-750	9/21-5/10
Kayalık	Dişi	750	66/161
Beşerek Deve		1050	5/10
Koca Deve	Dişi	200-750	28/68-67/163
	Erkek	650-750	35/82-35/84
Koca Yük Deve		500	46/111
Koca Mâye		700	58/144
Mâye Deve	Dişi	1300	24/60
Kırmızı Deve	Erkek	650-1000	29/72/29/71
	Dişi	800-1001	9/21-/29/71
Kırmızı Koca İğdiş Deve		700	50/126
Tülü Deve		500-1500	108/238-26/64
Buhurcu Deve		600	108/238

<sup>304</sup> AŞS 27, vrk.113/252

<sup>305</sup> AŞS 27, vrk.61/150

<sup>306</sup> AŞS 27, vrk.36/86

<sup>307</sup> AŞS 27, vrk.53/132

<sup>308</sup> AŞS 27, vrk.120/272

<sup>309</sup> AŞS 27, vrk.1/1

<sup>310</sup> AŞS 27, vrk.85/184

<sup>311</sup> AŞS 27, vrk.41/99

<sup>312</sup> AŞS 27, vrk.72/173

<sup>313</sup> AŞS 27, vrk.85/183

Amel Mande Deve		700	110/244
Boz Deve	Erkek	800-900	30/72-42/100
	Dişi	900	42/100
Torum	Erkek	450-600	37/87-100/216
	Dişi	350	58/145
Kırmızı Dişi Torum		700	57/143
İnek		200-500	21/50-77/166
Konur İnek		150	3/6
Sakar İnek		200	5/10
Amel Mande İnek		100	111/247
Dana	Erkek	50-150	10/24-15/36
	Dişi	40-120	47/116-66/161
Erkek Yük Dana		110	72/174
Düğe		100-150	104/225-79/170
	Dişi	100-145	51/129-114/256
Konur Düğe		175-200	10/24-30/72
Kula Düğe		160	10/24
Sığır		130-200	26/63-6/13
Sığır Karaman		60	12/28
Öküz		250-400	3/7-7/16
Konur Öküz		260-500	100/218-16/39
Hamid Öküzü Koca Öküz		300	4/10
Bolasanlı Sığır Öküz		380	4/10
Bolasanlı Sakar Öküz		380	5/10
Kara Sığır Öküzü		350-500	15/36-97/209
Çift Öküzü		267-350	13/31-91/197
Ak Kıpırdak Öküz		620	27/67
Yatak Öküz		300	29/70
Gerüslü Öküzü		500	102/220
Amel Mande Öküz		350	110/224
Tosun		55-450	107/234-44/107
Tosun Çift		500-900	93/200-34/81
Ak Kıpırdak Tosun		550	27/67
Câmûs		250-600	107/234-129/298
Câmûs Çift		1460	31/76
Câmûs	Dişi	400/650	104/225-107/236
Buzağı		30	6/14
Keçi		20-44	2/3-95/204
Davar	Erkek	70	34/81
	Dişi	22	100/217
Teke		50	96/207
Oğlak		8-12	100/217-79/171
Çebiç	Erkek	15	23/57
	Dişi	12,5-20	23/57-47/115
Koyun (Ganem)		31-75	10/24-22/54
Koç		70	90/195
Kuzu		20-22	35/83
Toklu		21-40	47/115-100/216
	Dişi	30	58/145

Erkeç		50-65	47/115-90/195
Merkep	Erkek	100-550	112/248-51/129
	Dişi	100-400	84/182-78/167
Sıpa	Erkek	60-200	112/249-118/265
	Dişi	100	16/38
Katır Sıpası		500	88/190
Katır		750-1780	88/190-34/81
Koca Katır		500	87/187
Bâr-gîr	Erkek	200-700	17/40-19/45
Koca Doru Bâr-gîr		350	12/29
Midilli Bâr-gîr		300	124/283
Kısrak		300-500	47/115-11/26
Doru Kısrak		400-575	87/188-66/161
Kula Kısrak maa Fûru'		800	92/198
Yağız Kısrak Kulağı Kesik		200	108/237
Çakır Kısrak maa Tay		350	108/237
Tay	Erkek	200-400	107/236-58/144
	Dişi	220-300	107/236-124/282
Yağız Tay	Erkek	200	51/129
Doru Tay	Erkek	660	61/150
Esb (At-Beygir)		800	25/61
Doru Esb		1000	110/243

**Kaynak: AŞS.27**

#### 4.4 Ticaret

Osmanlı Devleti'nde memleket içerisinde yetişen veya dışarıdan gelen ürünlerin üretildikleri yerlerden veya limanlardan diğer yerlere dağıtımını toptancı tüccarlar aracılığıyla gerçekleştirilir, perakendeci tüccarlar, toptancı tüccarlardan kendi teşekküllerinin idarecileri aracılığıyla aldıkları malları tüketiciye ulaştırırlardı. Osmanlı Devleti'nde özellikle iç ticaret XVIII. Yüzyılın sonu, XIX. Yüzyılın başlarına kadar müslim ve gayrimüslim tüccarlarla birlikte yürütülürken, XIX. Yüzyılda durum gayrimüslim tüccarlar lehine değişmiş, bu yüzyılda gayrimüslim tüccarlar önce toptan ticarete, 1838 Balta Limanı anlaşması sonrasında da perakende ticarete başlamışlardır.<sup>314</sup> Osmanlı uyruğu olan Rumlar, Ermeniler ve Yahudiler dış ticaretin etkin yerli unsurları olmaya başlamışlar, daha çok kazanmak için devletçe kendilerine tanınan haklarla yetinmeyip yabancı uyruğuna geçmeyi yeğlemişler, müslüman tüccarlar ise yabancı dil ve uluslar arası ticareti bilmediklerinden dış ticarete gayrimüslimler kadar varlık gösteremedikleri gibi zamanla buradaki etkinliklerini de kaybetmişlerdir. Tüm bunlara tedbir amaçlı ortaya konan “*Berathlı Avrupa Tüccarı*”, “*Hayriye Tüccarı*” gibi uygulamalar da istenen sonucu vermemiştir.<sup>315</sup>

<sup>314</sup> Mübahat S. Kütükoğlu, “*Osmanlı İktisâdî Yapısı*”, s.567, 570

<sup>315</sup> M. Çadircı, *age.* s.356

XVI. Yüzyıl başlarında Ceneviz ve Venediklilerin ellerinde bulunan Akdeniz ticaretinin, İngilizlerin eline geçmesi ve sanayi inkılâbından sonra hammadde ihtiyacının ortaya çıkması, İngiltere'yi hammadde ihtiyaçlarının temini için Osmanlı ülkesinde daha uygun şartlarla ticaret yapma arayışına itmiştir. XIX. Yüzyıl ortalarına doğru ortaya çıkan Mehmet Ali Paşa meselesi, hazinede meydana gelen açıklar ve İngiltere'nin diplomatik yardımını temin gibi sebeplerden dolayı 16 Ağustos 1838'de yed-i vâhid, ihraç yasakları ve tezkire isteme usulünün kaldırılması, tüm dâhili resmlerin yerine ihracatta %9, ithalatta %2 resm alınmasının kabul edildiği Balta Limanı Ticaret anlaşması imzalanmıştır. 29 Nisan 1861'de Fransa ile imzalanan "*Kanlıca Ticaret Muahedeleri*" ile yabancı tüccarlara en imtiyazlı yerli tüccarlara tanınan haklar tanınarak tuz ve tütün ile av ve süs maksadıyla kullanılacaklar hariç her türlü savaş alet ve malzemelerinin ithali yasaklanmış, yerli tuz ve tütünün alım satımı ve ihracı serbest bırakılmıştır. İlk yıl için %8 olarak belirlenen Osmanlı ihraç malları üzerindeki gümrük resmi sekiz yıl sonra %1 olmak üzere azaltılırken, ithal mallarda %5'ten %8'e çıkarılmıştır. 1890'da Almanlarla yapılan "*Alman Ticaret Muahedes*" ile tuz, tütün ve harp malzemesi yasağı sürdürülürken, eczalı kibrit, oyun ve sigara kâğıtları ve petrol inhisar altına alınmıştır.<sup>316</sup> Burada ayrıca belirtmemiz gereken bir diğer önemli hususta 1869 yılında Süveyş Kanalı'nın açılmasının Osmanlı ticaretini olumsuz yönde etkilenmiş olmasıdır.

İngiltere ile ticaret XIX. Yüzyılın ilk yarısından itibaren büyük gelişme göstermiş, bu dönemde İngiltere'ye afyon, buğday, ipek, tütün, meşe palamudu, yün, üzüm, incir ve tiftik ihraç edilirken, buradan da pamuklu mamuller, bükülü pamuk ipliği, yünlü dokumalar, hırdavat, demir ve kömür, müstemlekelerinden de kahve, biber ve çay gibi ürünler ithal edilmiştir. Yine bu dönemde Fransa'ya ham ipek, hububat, yağlı maddeler, yün, pamuk, tütün yaprağı, afyon, ceviz vb. ürünler ihraç edilirken, pamuklu ve yünlü kumaşlar, işlenmiş deri, kağıt, cam, mobilya ve züccaciye türü mallar alınmıştır. Osmanlı-Avusturya ve Osmanlı-Rus ticareti bu dönem önemli gelişme kaydetmemekle birlikte, Rusya'dan tere yağı, iç yağı, havyar, katran, yelken bezi, demir ve kürk alınırken, zeytin yağı, sabun, pamuk ipliği, dokunmuş kumaş, kuru yemiş ve koyun ihraç edilmiştir. Avusturya'dan da hırdavat, züccaciye ürünleri, ipekli ürünler ve manifatura ürünleri ithal edilmiştir.<sup>317</sup>

Antalya'nın önemli ticaret yolları üzerinde bulunması, ulaşımının kara ve deniz yoluyla sağlandığı bir liman şehri olması Antalya'nın siyasi ve iktisadi önemini arttırmıştır.

<sup>316</sup> M. S. Kütükoğlu, "*Osmanlı İktisadî Yapısı*", s.575-579

<sup>317</sup> M. Çadircı, **age.** s.355-356

Antalya'dan Mısır, Trablus, Kıbrıs gibi yerlerle ticaret yapıldığı gümrük defterlerinde görülmektedir.<sup>318</sup>

XX. Yüzyıl başlarında ticaretini, salnamelerde “İskele” olarak geçen Akdeniz’de bulunan limanı sayesinde gerçekleştiren Antalya, Hamid Sancağı’nın ihracat ve ithalat merkezi konumundadır. Sancağın ticarî güzergâhının İzmir’e kaymasıyla biraz önem kaybeden Antalya Limanı, önceleri ticarî malların at, deve gibi yük hayvanlarıyla taşınıp buradan da diğer bölgelere nakledildiği merkez konumunda olmuştur. Bu konumundan dolayı Antalya’nın önemli bir ticaret merkezi olduğu söylenebilir. XX. Yüzyılın başlarında büyüklü küçüklü birçok yerli ve yabancı gemilerin uğrak yeri olan Antalya Limanı’ndan Mısır ve İskenderiye’ye zahire, kereste, mahrukat (odun, kömür vb.) türü ürünler ihraç edilmiştir.<sup>319</sup>

XXVII numaralı Antalya Şer’iyye Sicili defterinde yer alan tereke kayıtlarına göre iç ticarete yönelik kayıtlar; “Sivâsî entari”<sup>320</sup>, “Burdur alacası, Buldur yazması”<sup>321</sup>, “Çal bezi, Denizli bezi”<sup>322</sup>, “Mahmudiye çile”<sup>323</sup>, “Bursa işi silecek”<sup>324</sup>, “Dersim kuşak”<sup>325</sup>, “Hama kuşağı”<sup>326</sup>’dır. Dış ticarete yönelik kayıtlar; “Acem şalı”<sup>327</sup>, “Hurda Macar tüfenk”<sup>328</sup>, “Alaman top”<sup>329</sup>, “İngiliz barutu”<sup>330</sup>, “İngiliz top”<sup>331</sup>, “Amerikan arşun”<sup>332</sup>, “Amerikan top”<sup>333</sup>, “Amelikan parça”<sup>334</sup>, “Bağdâdî yaşmak”<sup>335</sup>, “Moskof çayı”<sup>336</sup>, “Kebîr Şam hırka, Beyaz Şam hırka”<sup>337</sup>, “Hicaz işi sarık”<sup>338</sup>, “Hindî dasdar ve sarık”<sup>339</sup>’dır.

Defterde tüccarla ilgili kayıtlara çoğunlukla tereke hükümlerinin giderler bölümünde yer alan borçlarla ilgili kısımda rastlanmıştır. Defterde adı geçen yerli tüccarlar; Abdülkadirzâde Hacı Hasan Efendi<sup>340</sup>, Mustafa Nafiz Efendi ibn-i İsmail Efendi<sup>341</sup>,

<sup>318</sup> B. Karaca, *age.* s.129

<sup>319</sup> Aydın Beden, “Konya Vilâyet Salnâmelerine Göre XX. Yüzyılın Başlarında Antalya’nın Sosyo Ekonomik Yapısı”, **20. Yüzyılda Antalya Sempozyumu**, Akdeniz Üniversitesi Yayınları, Antalya, 2007, s.193-195

<sup>320</sup> AŞS 27, vrk.53/132

<sup>321</sup> AŞS 27, vrk.88/189

<sup>322</sup> AŞS 27, vrk.98/213

<sup>323</sup> AŞS 27, vrk.51/128

<sup>324</sup> AŞS 27, vrk.42/100

<sup>325</sup> AŞS 27, vrk.42/100

<sup>326</sup> AŞS 27, vrk.58/144

<sup>327</sup> AŞS 27, vrk.19/44

<sup>328</sup> AŞS 27, vrk.50/125

<sup>329</sup> AŞS 27, vrk.60/150

<sup>330</sup> AŞS 27, vrk.61/150

<sup>331</sup> AŞS 27, vrk.88/189

<sup>332</sup> AŞS 27, vrk.60/150

<sup>333</sup> AŞS 27, vrk.88/189

<sup>334</sup> AŞS 27, vrk.98/213

<sup>335</sup> AŞS 27, vrk.42/100

<sup>336</sup> AŞS 27, vrk.61/150

<sup>337</sup> AŞS 27, vrk.91/197

<sup>338</sup> AŞS 27, vrk.42/100

<sup>339</sup> AŞS 27, vrk.37/88

<sup>340</sup> AŞS 27, vrk.80/171

<sup>341</sup> AŞS 27, vrk. 92/198

Yağcıoğlu Mehmed Ağa<sup>342</sup>, dır. Yabancı tüccarlar ise; Konstanti veledi Ahçı Anton<sup>343</sup>, Kiryaku<sup>344</sup>, Papaz oğlu Hacı Eskinas veledi İstirati<sup>345</sup>, Kazıcı oğlu Nikola ve Yani Kethüda oğlu Antos<sup>346</sup>, Barak Nikola<sup>347</sup>, Hacimana? Çorbacı<sup>348</sup>, Yanık oğlu Çorbacı<sup>349</sup>, Aleksandrus veledi Yorgi<sup>350</sup>, Zenâyil oğlu Yordan Ağa<sup>351</sup>, Bâkeli? oğlu Yorgi<sup>352</sup>, “*Sarı Simon bezirgan*”<sup>353</sup> dır. Kayıtlarda yabancı tüccarların daha fazla olduğu, yerli tüccarların ise parmakla sayılacak kadar az olduğu görülmektedir. Bu durumun sebebi yukarıda bahsettiğimiz 1838 Balta Limanı anlaşmasının ve sonrasında yapılan ticaret anlaşmalarının gayrimüslim tüccarlara sağladığı avantajlar olduğu gibi Yavuz ERCAN’ın değindiği Osmanlı Devleti’nin ve müslüman halkın ticareti sanat gibi makbul bir iş olarak kabul etmemesinden ve dolayısıyla bu alanın ticarete egemen olan gayrimüslimlere kalmasından kaynaklandığını söyleyebiliriz.<sup>354</sup>

Defterde kaydı geçen en varlıklı kimseler; 92. varak, 198. hükümde yer alan aslen Kemah kazasından olup Antalya’nın Hacı Balbey mahallesinde oturan tüccar Mustafa Nafiz Efendi ibn-i İsmail Efendi’dir. İki eşi ve iki kızı olan Mustafa Nafiz Efendi’nin vârislerine bıraktığı serveti 78345 kuruştur. İkinci sırada 70604 kuruş servet bırakan Kızılkaya nahiyesi Uğurlu karyesi eşrâfından El-Hac Mehmed Ağa ibn-i Mustafa görülmektedir. El-Hac Mehmed Ağa’nın da dört eşi ile 10’u kız dördü erkek toplam on dört çocuğu vardır. Üçüncü sırada ise 67560 kuruş servet bırakan Serik nahiyesi Zâimler karyesinden Hacı Mehmed Ağa ibn-i Hasan Ağa görülmektedir. Hacı Mehmed Ağa’nın iki eşi ile ikisi kız, beşi oğlan ve birde doğacak çocuğu olmak üzere toplam sekiz çocuğu vardır.

1883-1886 yıllarını kapsayan Antalya ve çevresinde yapılan ticari faaliyetlerle ilgili yukarıda tespitini yapabildiğimiz hususlara dayanarak Antalya’ya yurt içinden tekstil ağırlıklı ürünlerin, yurt dışından da tekstil başta olmak üzere, tüfek, barut gibi harp malzemeleri ile çay türü gıdaların geldiği görülmektedir. Ticaretle uğraşan gayrimüslimlerin müslümanlara oranla çoğunlukta olduklarını, buna rağmen zenginlik sıralamasında ilk sıralarda müslüman kesimin yer aldığı görülmektedir. Ortalama olarak bakıldığında 40 terekenin 1000 kuruşun altında, 220 terekenin 1000 ile 10.000 kuruş aralığında, 25 terekenin 10.000 ile 25.000 kuruş

<sup>342</sup> AŞS 27, vrk.114/255

<sup>343</sup> AŞS 27, vrk.53/132

<sup>344</sup> AŞS 27, vrk.49/121

<sup>345</sup> AŞS 27, vrk.72/173

<sup>346</sup> AŞS 27, vrk.80/171

<sup>347</sup> AŞS 27, vrk.84/182

<sup>348</sup> AŞS 27, vrk.88/190

<sup>349</sup> AŞS 27, vrk.55/138

<sup>350</sup> AŞS 27, vrk.97/209

<sup>351</sup> AŞS 27, vrk.102/220

<sup>352</sup> AŞS 27, vrk.114/255

<sup>353</sup> AŞS 27, vrk.65/158

<sup>354</sup> Yavuz Ercan, **Osmanlı Yönetiminde Gayri Müslimler**, Turhan Kitabevi Yay. Ankara, 2001, s.217



aralığında, 3 terekenin 25.000 ile 50.000 kuruş aralığında, 2 terekenin 50.000 ile 75.000 kuruş aralığında ve bir terekenin de 75.000 kuruştan yüksek olduğu tespit edilmiştir. Antalya ve çevresinde 1883-1886 yılları arasında ailelerin büyük çoğunluğunun mal varlığının 1000 kuruş ile 10.000 kuruş arasında olduğu görülmekte olup bu veriler arasında gayrimüslimler 10.000-25.000 kuruş aralığında yer almaktadırlar. 25.000-50.000 aralığında 31011 kuruş mal varlığıyla Eşraf hanedanından ve ulema-i kiramdan İstanos nahiyesinde şark sâkini El-Hac Mehmed Emin Efendi ibn-i El-Hac Mehmed Efendi de yer almaktadır.

## BEŞİNCİ BÖLÜM

### 1883-1886 YILLARI ARASINDA ANTALYA'DA SOSYAL DURUM

#### 5.1 Aile

Genellikle sosyal müesseseler arasında incelenen, karı-koca ve çocuklardan kurulu, az çok devamlılık gösteren birlik olarak tarif edilen aile, toplumun varlığının devam etmesinde önemli görevler alarak, ekonomik hayata yön vermiş, sosyal ve siyasi hayatı düzenlemiş, dini ve kültürel fonksiyonlar icra etmiştir.<sup>355</sup>

Yapılan araştırmalara göre Osmanlı ailesinde, ebeveyn, kardeşler ve diğer akrabaların sayıca azlığı veya her aile biriminin farklı mekânlara sahip olmalarından dolayı bir arada bulunmadıkları göz önüne alındığında, Osmanlı ailesi anne- baba ve çocuklardan oluşan çekirdek aile görünümündedir. Buna rağmen Osmanlı toplumunda ebeveyn, anne-baba, çocuklar, kardeş ve diğer akrabaların birlikte yaşadığı ailelerin de, yaygın olmamakla birlikte var olduğunu da düşünmek mümkündür.<sup>356</sup>

İslam aile hukuku çerçevesinde şekillenen Osmanlı aile hukukunda bu ilkelere ters düşmeyen bir takım örf ve adetlerden kaynaklanan uygulamalara da yer verilmiştir. Ailede erkeğin mevcut eş sayısı da bu ilkeler çerçevesinde, gerekli şartlar dâhilinde dört olarak belirlenmiştir.<sup>357</sup> Bu durumda Osmanlı toplumunda çok eşliliğe de rastlanmaktadır.

XXVII numaralı Antalya Şer'iyye Sicili defterinde yer alan tereke kayıtlarında yapılan incelemede 288 ailede 33 ailenin çok eşli olduğu tespit edilmiştir. Bunlardan 30 ailede iki eş, iki ailede üç, bir ailede de dört eş vardır. Birden fazla evlilik ortalama %11'lik bir orana denk gelmekte olup 1883-1186 yılı Antalya'sında çok eşliliğin yaygın olmadığını göstermektedir.

<sup>355</sup> Ömer Demirel-Adnan Gürbüz-Muhiddin Tuş, "*Osmanlılarda Ailenin Demografik Yapısı*", **Sosyo-Kültürel Değişme Sürecinde Türk Ailesi**, C.1, Başbakanlık Aile Araştırma Kurumu Yay. No:71, Ankara, 1992, s.97

<sup>356</sup> Ö. Demirel-A. Gürbüz-M. Tuş, **agm.** s.113

<sup>357</sup> Said Öztürk, "*Osmanlı Toplumunda Çok Evliliğin Yeri*", **Osmanlı**, C.5, YTY., Ankara, 1999, s.408

**Tablo 5.1 XXVII No'lu Antalya Şer'iyye Sicil Defterine Göre 1883-1886 Yılları Arası Eş Sayıları Grafiği**

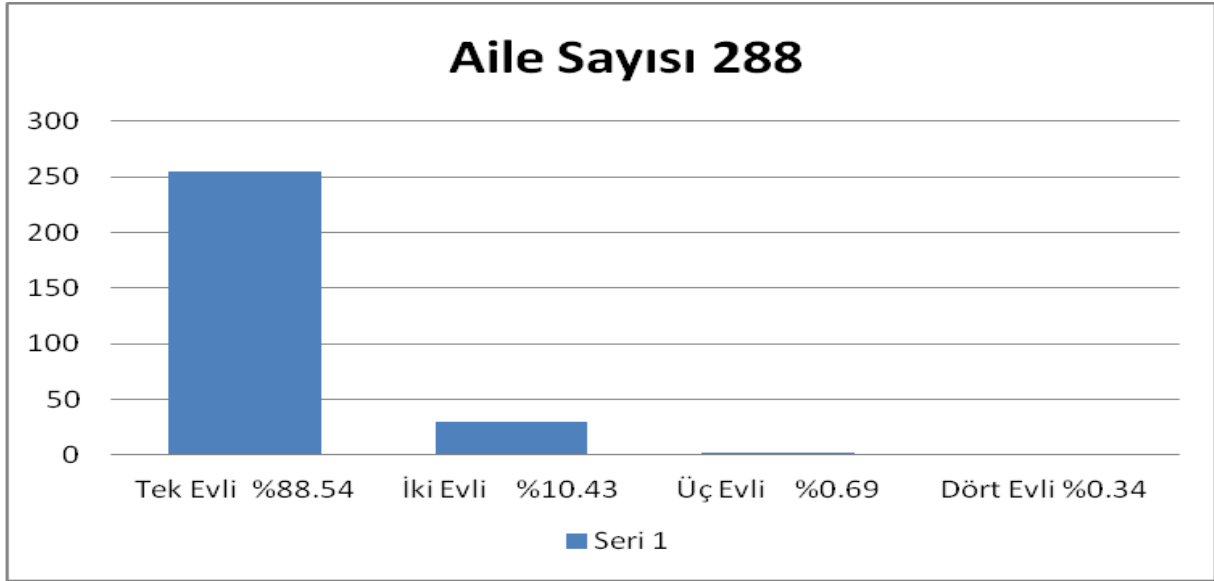

**Kaynak: AŞS.27**

Said Öztürk çok eşliliğin kadını istismara dayanan gayri ahlaki gerekçelerden değil, nesebin devamı için çocuk sahibi olma isteği, özellikle erkek çocuğu sahibi olma isteği, kol gücüne dayalı üretim artışını sağlamak olduğunu belirtirken<sup>358</sup>, özellikle incelediğimiz dönem itibari ile sanayinin gelişmediği, tarım ve hayvancılığa bağlı ekonominin ön planda olduğu bir dönemde, çalışacak işgücüne olan ihtiyacın daha ön planda tutulmuş olma olasılığı yüksektir. Çünkü defterde yer alan çok eşli ailelerde çocuk sayısı genelde birden çok olmakla beraber bir çocuklu<sup>359</sup> veya iki çocuklu<sup>360</sup> ailelerde mevcuttur.

XXVII numaralı Antalya Şer'iyye Sicili defterinde yer alan tereke kayıtlarına göre tespitini yaptığımız ailelerdeki eş ve çocuk sayıları aşağıdaki tabloda verilmiştir.

**Tablo 5.2 XXVII No'lu Antalya Şer'iyye Sicil Defterinde Yer Alan Tereke Hükümlerinde Kaydı Geçen Ailelerin Eş ve Çocuk Sayıları**

Çocuk Sayısı	Aile Toplamı	Eş Sayısı	Aile Toplamı
Çocuksuz	12	Dul	29
1	32	1	226
2	35	2	30
3	46	3	2
4	51	4	1
5	39		

<sup>358</sup> S. Öztürk, **agm.**, s.408

<sup>359</sup> AŞS. 27, vrk.26/64, 110/243

<sup>360</sup> AŞS. 27, vrk.92/198, 103/223

6	37		
7	14		
8	11		
9	3		
10	3		
11	3		
12	1		
13	0		
14	1		

**Kaynak: AŞS.27**

Çok evlilik yapan ailelerin gelir düzeylerine bakıldığında farklı gelir düzeylerine sahip kimselerden teşekkül ettiği görülmektedir. 4. varak, 9. hükümde yer alan iki eşli, Serik nahiyesi Ballıbucak karyesinden Hacı Mehmed bin Ahmed 476 kuruş 31 para mal varlığı bırakırken, 101. varak, 220. hükümde iki eşli Serik nahiyesi Çandır karyesinden Hacı Abdurrahman bin Hacı Abdurrahman 36319 kuruş mal varlığı bırakmıştır. 31. varak, 76. hükümde yer alan dört eşli, Kızılkaya nahiyesi Uğurlu karyesinden El-Hac Mehmed Ağa ibn-i Mustafa'nın kalan mal varlığı da 70604 kuruştur. Diğer çok eşli ailelerin de genelde 1000-25000 kuruş arasında mal varlığı bıraktıkları görülmektedir.

Çok eşli ailelerde erkeklerin mesleklerine bakıldığında ortak özellikler göze çarpmamaktadır. Bunların içerisinde 60. varak, 150. hükümde yer alan iki eşli, İstanos'da şark sâkini El-Hac Mehmed Emin Efendi ibn-i El-Hac Mehmed Efendi ulemâdan iken, 92. varak, 198. hükümde yer alan iki eşli, Antalya'nın Hacı Balbey mahallesinden Mustafa Nafiz Efendi ibn-i İsmail Efendi tüccardır. Diğer çok eşli ailelerde meslekler hakkında herhangi açıklayıcı bir kayıt yer almamaktadır.

## 5.2 Ev, Eşya, Giyim-Kuşam

### 5.2.1 Ev

XXVII numaralı Antalya Şer'iyye Sicili defterinde ev karşılığı olarak menzil, beyt, hane, dam kelimeleri kullanılmıştır. Defterde yer alan evler bazen “*Mülk-ü menzil bâb 1*”<sup>361</sup> demek suretiyle kapı sayıları belirtilerek yazılırken, bir kısmı da “*Mülk-ü menzil bâb 1 göz 6*”<sup>362</sup> demek suretiyle kapı sayılarıyla birlikte oda sayıları da verilerek yazılmıştır. Bazı hükümlerde evlerin tek katlı yapılmış olanları “*Tahtanî hâne*”<sup>363</sup> veya “*Tahtânî mülk-ü menzil*”<sup>364</sup> denilmek suretiyle yazılırken, iki veya daha fazla katlı olan evler de “*Fevkânî*

<sup>361</sup> AŞS 27, vrk.2/2

<sup>362</sup> AŞS 27, vrk.13/31

<sup>363</sup> AŞS 27, vrk.53/132

<sup>364</sup> AŞS 27, vrk.66/160

*mülk-ü menzil*<sup>365</sup> olarak yazılmıştır. Evlerin eski olanları “*Köhne*”<sup>366</sup>, “*Hurda*”<sup>367</sup>, “*Harab*”<sup>368</sup> veya “*Atik*”<sup>369</sup> olarak nitelendirilirken, yeni olanları da “*Cedid*”<sup>370</sup> olarak nitelendirilmiştir. Evler, yapımında kullanılan malzemelerin cinsine göre “*Çit, Hasır*”<sup>371</sup>, “*Saz*”<sup>372</sup> veya “*Kamış*”<sup>373</sup> tan yapılmıştır. Evlerden misafirhane olarak kullanılanları “*Misafirhâne*”<sup>374</sup> veya “*Hariciye misafir odası*”<sup>375</sup> olarak belirtilmiştir. Tereke yazımlarında evlerle birlikte mevcut olan “*Ahır ve samanlık*”<sup>376</sup>, “*Havlu*”<sup>377</sup>, “*Anbar*”<sup>378</sup>, “*Arsa*”<sup>379</sup>, “*Dükkan*”<sup>380</sup> veya “*Bahçe*”<sup>381</sup> de yazılmıştır. 41. varak, 99. hükümde geçen “*Altında dört bâb anbar olduğu halde fevkânî mülk-ü menzil*” ibaresinden çok katlı evlerin altının anbar, ahır veya samanlık olarakta kullanıldığını söyleyebiliriz. Tablo 5.3’te de görüleceği üzere evlerin ahır ve samanlıkla birlikte fiyatlandırılması da buraların müstakil yerlerden ziyade yan yana veya altlı üstlü kullanılan yerler olduğu fikrini uyandırmaktadır.

Defterde yer alan tereke kayıtlarından ortalama 135’inde ev kaydına rastlanırken bunlardan onüç’ünün havlusu olduğu tespit edilmiştir. İçerisinde nelerin yetiştirildiği veya bulunduğu, büyüklükleri, genişlikleri hakkında açıklayıcı bilgi bulunmayan havluların evin ortak kullanım alanı olduğu düşünülmektedir. Defterde yer alan kestane<sup>382</sup>, bağ ağacı<sup>383</sup>, iğde ağacı<sup>384</sup>, zeytin<sup>385</sup> ve asmanın<sup>386</sup> havlu veya evin bahçesinde olması muhtemeldir. Nitekim defterde ayrıca portakal bahçesi<sup>387</sup>, limon bahçesi<sup>388</sup>, eriklik bahçe<sup>389</sup> de yer almakta olup bunların ev ile birlikte zikredilmemesinden dolayı müstakil bahçe olduklarını söyleyebiliriz.

---

<sup>365</sup> AŞS 27, vrk.93/201

<sup>366</sup> AŞS 27, vrk.27/65

<sup>367</sup> AŞS 27, vrk.52/131

<sup>368</sup> AŞS 27, vrk.63/154

<sup>369</sup> AŞS 27, vrk.62/153

<sup>370</sup> AŞS 27, vrk.65/159

<sup>371</sup> AŞS 27, vrk.72/174

<sup>372</sup> AŞS 27, vrk.63/155

<sup>373</sup> AŞS 27, vrk.103/222

<sup>374</sup> AŞS 27, vrk.16/39

<sup>375</sup> AŞS 27, vrk.98/212

<sup>376</sup> AŞS 27, vrk.16/39

<sup>377</sup> AŞS 27, vrk.39/92

<sup>378</sup> AŞS 27, vrk.98/213

<sup>379</sup> AŞS 27, vrk.76/164

<sup>380</sup> AŞS 27, vrk.53/132

<sup>381</sup> AŞS 27, vrk.59/146

<sup>382</sup> AŞS 27, vrk.23/57

<sup>383</sup> AŞS 27, vrk.6/14

<sup>384</sup> AŞS 27, vrk. 110/243

<sup>385</sup> AŞS 27, vrk.29/70

<sup>386</sup> AŞS 27, vrk.89/191

<sup>387</sup> AŞS 27, vrk.55/138

<sup>388</sup> AŞS 27, vrk.36/86

<sup>389</sup> AŞS 27, vrk.55/138

Defterde ev ile birlikte yer alan diğer taşınmazlar, bahçe, arsa, samanlık, ahır, dam ve değirmendir. 1883-1886 yıllarını kapsayan döneme ait tespitini yaptığımız Antalya ve çevresinde yer alan taşınmazların bir kısmı fikir edinilmesi için fiyatlarıyla birlikte aşağıdaki tabloda verilmiştir.

**Tablo 5.3 1883-1886 Yılları Arasında Antalya’da Mülk Fiyatları ve Özellikleri**

YERİ	TÜRÜ/MİKTARI	FİYATI	ÖZELLİĞİ	BELGE NO
Serik/Gebiz	Menzil bâb 3	6000	Fevkânî	27/65
	Anbar bâb 4	1200		
	Menzil bâb 2	300	Köhne Tahtânî	
Serik/Eminceler	Menzil bâb 2	1100	Tahtânî	41/99
	Menzil bâb 2	2100	Fevkânî-Altı Ambarlı	
	Samanlık bâb 2	400	Çit ve kamıştan- Ahır ile	
Millü/Dağ Mahalle	Menzil bâb 1	200		45/109
	Oda 1	50		
İğdir/Sarıkavak	Menzil	500		53/133
	Ahır	300	2 Oda	
	Bağçe	1000		
	Kebîr anbar	500	6 Oda	
İğdir/Gerçen	Menzil	500		54/134
	Bağçe	1200	2 Dönüm	
	Fevkânî oda	300	Havlu ile	
	Menzil	800	2 Oda	55/138
	Menzil	800	Cedid-3 Oda	
	Portakal bağçesi	400		
	Eriklik bağçesi	400		
	Bağçe	500		
Menzil	625			
Bucak/Yörükler	Menzil bâb 1	1500	Atik	62/153
	Menzil bâb 2	100	Cedid	
	Samanlık bâb 1	300		
	Oda göz 1	50		
Millü/Karaöz	Menzil bâb 4	300		71/171
	Anbar göz 1	15		
Kızılkaya/Bademağacı	Menzil bâb 4	1000		83/179
	Bağı evlek 12	1500		
Kızılkaya/Karaaliler	Menzil bâb 4	7000		104/225
	Anbar	1000	8 Göz	
	Misafirhane bâb 1	300		
Bucak/Cami' Mahalle	Menzil göz 1	300		107/234
	Anbar ve kuzluk?	50	2 Göz	
	Ahırdan nisf hisse	40		
İstanos/Çaykenarı	Menzil	550	1 Oda- Ahır ve samanlık ile	109/241
	Darı anbarı 1	150		
	Bağı evlek 1	200		
İstanos/Alî Fahreddin Kebîr	Anbar	800	2 Göz	110/244

İstanos/Alı Fahreddin Kebır	Menzil	250	Köhne- 2 Oda	110/244
	Menzil	1380	Ahır ve Samanlık ile	

**Kaynak: AŞS.27**

XXVII numaralı Antalya Şer’iyye Sicili defterinde yer alan gayrimenkul fiyatlarının, niteliklerine ve buldukları mevkie göre değışiklik arz ettiđi görölmektedir.

## 5.2.2 Ev Eşyaları

### 5.2.2.1 Döşeme ve Sergi Eşyaları

XXVII numaralı Antalya Şer’iyye Sicili defterinde yer alan döşeme ve sergi eşyalarının başında kilim, seccade, çul, keçe, döşek, minder, yasdık, makad ve şilte yer almaktadır. Bu eşyaların tür ve özelliklerini şöyle sıralayabiliriz;

**Kilim;** Defterde kullanıldığı yere göre “*Kanad*”, “*Müsta’mel kanad*”, “*Namazlıđ kilim*” ve “*Beşik kilimi*” olarak yer alırken, dokunduđu malzemeye göre “*Hurda deve yününden kilim*” renklerine göre “*Boz kilim*”, ebadına göre “*Sagır kilim*” olarak yer almaktadır. Kullanım süresine göre de “*Eski, kadim, hurda, köhne veya cedid*” tabirleri kullanılmıştır. Bunların dışında tür olarak “*Türkmen kilimi, Ali Fahreddin kilimi, Yuva kilimi*”<sup>390</sup>, olarak yer almaktadır.

**Seccade;** Genelde Müslüman toplumlarda namaz kılmak amacıyla kullanılan seccadenin gayrimüslim terekelerinde de rastlanması sergi amacıyla da kullanıldığı fikrini doğurmuştur.<sup>391</sup> Defterde de “*Namaz seccadesi*”<sup>392</sup> olarak özellikle belirtilmiş olması da seccadenin namaz dışında sergi aracı olarak kullanıldığı izlenimi vermektedir. Defterde yer alan seccade türleri; Kullanım alanına göre, “*Namaz seccade*”, “*Müsta’mel kilim seccade*”, kullanım süresine göre “*Köhne seccade*”, türüne göre, “*İşli seccade*”, yapım yerine göre “*Aşağıoba seccade*”, ebadına göre de “*Sagır seccade ve sagır namaz seccadesi*” olarak yer almaktadır.

**Çul;** Keçi kılından dokunan bir malzeme olan çul defterde sıkça yer almaktadır. Kullanım alanına göre, “*Arpa çulu*”, “*At çulu*”, rengine göre, “*Siyah, beyaz*”, kullanım süresine göre, “*Köhne, hurda, cedid*” olarak yer almaktadır.

**Keçe;** Defterde sıklıkla yer alan, yün veya kıldan ıslatılarak dövölmek suretiyle yapılan, kalın ve kaba bir kumaş türü olan keçe de kullanım alanlarına göre, “*Ev, hane, alacık, sergi, yazğı, döşek*”, renklerine göre, “*Kara, beyaz*”, ebadına göre, “*sagır*”, kullanım süresine

<sup>390</sup> AŞS.27, vrk. 60/150

<sup>391</sup> Ömer Demirel, Muhittin Tuş, Adnan Gürbüz, “*Osmanlı Anadolu Ailesinde Ev, Eşya ve Giyim-Kuşam*”, **Sosyo-Kültürel Deđişme Sürecinde Türk Ailesi**, Başbakanlık Aile Araştırma Kurumu Yay. No:71, C.2, Ankara, 1992, s.708

<sup>392</sup> AŞS.27, vrk. 91/197

göre, “*Köhne, hurda, cedit*”, yapımına göre de “*Sagîr deve keçesi*”, tür olarak “*Hallaç keçe*”<sup>393</sup> yer almaktadır.

**Döşek;** Defterde “*Müsta'mel, köhne ve yün döşek*” olarak yer almaktadır.

**Minder;** Kullanım alanı olarak, “*Sedir ve köşe minder*”, ebadına göre, “*Küçük, sagîr ve kebîr*”, kullanım süresine göre de “*Hurda, köhne*” olarak yer alan minder bazen de yorgan ve yasdıkla beraber yazılarak fiyatlandırılmıştır.

**Yasdık;** Yapımında kullanılan malzemesine göre “*Yün ve penbe yasdık*”, kullanım süresine göre “*Köhne, hurda*”, ebadına göre, “*Sagîr*” olarak nitelendirilen yasdıkların içi boş olanı “*Hâlî yasdık*” olarak yazılmış, zaman zaman da yorgan, döşek ve şilte ile birlikte yazılarak fiyatlandırılmıştır.

**Makad;** Oturulacak minder çeşitlerinden olup, defterde “*İçi penbeli makad yüzü*” veya “*Simli makad yüzü*” yer almaktadır.

**Şilte;** Defterde yapımında kullanılan malzemesine göre “*Sagîr mahliç şilte veya penbe şilte*”, olarak adlandırılan şilte, ebadına göre, “*Sagîr*”, kullanım süresine göre de “*Hurda veya köhne*” olarak yer almaktadır.

#### 5.2.2.2 Fıraş (Yatak) Takımları

Osmanlı ailesinde konar-göçer kültürünün de etkisiyle her evin ihtiyaçlarından olan yatak takımları geceleri serilip, gündüzleri toplanarak yüklüklerde muhafaza edilecek özelliklere sahip yatak, döşek, yorgan, yasdık, çarşaf ve bunlara ait yüzler, nevresimler, yorgan ve yasdık başlarından müteşekkildir.<sup>394</sup>

XXVII numaralı Antalya Şer'iyye Sicili defterinde yer alan yatak takımları arasında yukarıda özelliklerini saydığımız yataklar “*Yatak kat bir veya yatak kat iki*”, şeklinde belirtmek suretiyle, “*Müsta'mel, köhne yatak takımı veya fıraş takımı*” adı altında adedleri de yazılmak suretiyle, döşek yüzleri ve çarşaf lar eski veya yeni olma özelliklerine göre, bazı kayıtlarda “*Çarşab, ipekli veya müsta'mel siyah çarşab*” olarak, döşek, yorgan, battaniye ve yasdıklar da yukarıda yazdığımız özellikleri belirtmek suretiyle yazılarak fiyatlandırılmıştır.

#### 5.2.2.3 Mutfak Eşyaları

XXVII numaralı Antalya Şer'iyye Sicili defterinde yer alan mutfak eşyaları çok çeşitlilik arz etmekle beraber burada yemeklerin hazırlanması, sunulması veya saklanması için kullanılan mutfak malzemeleri ele alınmıştır. Defterde bakır (nuhâs), demir (timur), toprak ve

<sup>393</sup> AŞS.27, vrk. 41/99

<sup>394</sup> Ö. Demirel, M. Tuş, A. Gürbüz, **agm**, s.710



camdan yapılan mutfak malzemeleri yer almaktadır. Bakırdan yapılmış küçük malzemeler de bir araya getirilerek hepsi birden “*Evânî nuhâs*” adı altında fiyatlandırılmıştır.

Defterde tespiti yapılan mutfak malzemeleri şunlardır;

**Kazanlar;** Kayıtlarda kazgan veya kazan olarak geçmekte olup, kullanım şekline göre, “*Pekmez, penâyir kazanları*”, ebadına göre, “*Küçük, sagîr, kebîr*”, yapımında kullanılan malzemeye göre “*Bakır (nuhâs)*” ve kullanım süresine göre de “*Köhne*” olarak yazılıp fiyatlandırılmıştır.

**Leğenler;** Kullanımına göre “*Süt, pekmez, hamur su ve el leğeni*”, yapımında kullanılan malzemeye göre “*Bakır ve demir*”, ebadına göre “*Sagîr, kebîr, koca*”, kullanım süresine göre de “*Köhne, cedit*” olarak yazılıp fiyatlandırılmıştır.

**Siniler;** Kullanım süresine göre “*Hurda*”, ebadına göre “*Sagîr, kebîr, orta*” olarak yazılarak takım veya sahan takımıyla birlikte yazılıp fiyatlandırılmıştır.

**Tepsiler;** Kullanım alanına göre “*Yemek, kadayf, kahve ve fincan tepsisi*”, yapımına göre de “*Bakır tepsi*” olarak yer almaktadır.

**Tencereler;** Ebadına göre “*Ufak, büyük, koca, sagîr, kebîr*”, kullanım süresine göre “*Köhne*”, kapağının mevcudiyetine göre “*Kapaklı, kapakla beraber*” şeklinde yazılarak fiyatlandırılmıştır.

**Tavalar;** Defterde kullanımına göre “*Yağ, pekmez, kahve ve sefer tava*”, yapımına göre “*Demir tava*”, ebadına göre “*Kebîr*”, kullanım süresine göre de “*Köhne yağ tava*” olarak yer almaktadır.

**Sahanlar;** Kullanım olarak “*Süt ve kabak sahanı*”, yapımına göre “*Bakır*”, nitelik olarak, “*Adî, çukur, mertebânî ve kapaklı sahan*” olarak veya takım olarak fiyatlandırılmıştır. Ebadına göre de “*Sagîr ve kebîr*” olduğu belirtilmiştir.

**Tabaklar;** Yapımına göre “*Toprak ve kâse tabak*”, kullanımına göre “*Balık tabağı*”, ebadına göre de “*Sagîr*” olarak yazılmış, leğen, tava, tencere, çanak ile de birlikte yazılıp fiyatlandırılmıştır.

**Taslar;** Yapımına göre “*Cam, toprak*”, kullanımına göre “*Su, çorba ve hoşaf*”, nitelik olarak “*Saplı, kapaklı, ayaklı, ayet yazılı ve ala tas*” olarak ve sahan ve tabakla beraber de yazılıp fiyatlandırılmıştır.

**Çanaklar;** Kullanım olarak “*Yemek*”, nitelik olarak “*Çukur, ayaklı ve kapaklı*”, ebad olarak da “*Sagîr ve kebîr*” olarak yazılıp fiyatlandırılmıştır.

**Gügümler;** Yapımına göre “*Bakır*”, kullanımına göre “*Su, zezem ve kahve güğümü*” olarak veya ibrikle beraber yazılarak fiyatlandırılmıştır.

**Kahve Takımları;** Defterde bakır kahve cezvesi, kahve değirmeni, güğümü, tepsisi, fincan ve tavasının ayrı ayrı fiyatlandırılmasının yanı sıra kahve takımı olarak da yazılıp

fiyatlandırılmıştır. Kahve takımı ve değirmenin eski olanları “*Hurda*” olarak nitelendirilerek yazılmıştır.

Tüm bunların dışında defterde kaydı geçen diğer mutfak malzemeleri ise; ekme takımı, çay takımı, semaver, bıçak, kaşık, çömlek, desti, havan ve eli, haranı, saç ve saç takımı, tığan, bakır kap, maşraba, zemzemiye, pekmez tulumu, küp, sofr altı, şişe ve kantar ile evânî nuhâs olarak tabir edilen bakırdan kap kaçaklardır.

### 5.2.3 Giyim-kuşam

İnsanların fitratından kaynaklanan, içinde bulunduğu coğrafyaya, kültürlere ve inançlara göre şekillenen örtünme ihtiyacı, geniş bir coğrafyaya yayılmış olan Osmanlı Devleti’nde dini ve örfi kültürün de etkisiyle zengin bir giyim-kuşam kültürü olarak ortaya çıkmıştır. Osmanlı toplumunda yer alan farklı grup veya zümrelerin kendilerine has giyim kuşam ihtiyaçlarını karşılamak için de Osmanlı sınırları dâhilinde çok geniş giyim kuşam sanayi oluşturulmuş, fakat talebin karşılanmasında bununla da yetinilmeyip tereke kayıtlarında da görüldüğü üzere Güney Asya, Avrupa ve Amerika’ya kadar uzanan geniş bir alana uzanılmıştır.<sup>395</sup>

Yün, pamuk ve ipeklerden yapılmış iplik ve kumaş türleri giyim-kuşamın hammaddelerindendir. XXVII numaralı Antalya Şer’iyye Sicili defterinde iplik, menşei ve cinsi belirtilmeksizin yazılmış olup, sadece 123. varak, 281. hükümde “*İplik Kirman*” ifadesi geçmektedir. İplik defterdeki hükümlerde “*İplik top ve İplik parça*” olarak zikredilirken defterde pamuklu, yünlü ve ipekli kumaşlardan dokunmuş giyim-kuşam eşyaları da yer almaktadır.

Bez kumaşlar, pamuklu dokumanın temeli olan bezin sık, seyrek dokunması veya desenlerine göre farklı isimler almışlardır. Bez sıkı dokunmuşsa dimi veya kaput ismini alırken seyrek dokunanı astar veya yemeni ismini, desenleri ve bu desenlerin çeşitlerine göre de basma, çit, alaca, kutni gibi isimler almıştır.<sup>396</sup> Defterde yer alan pamuklu kumaşlar; “*Kutni, çitari (şitari), basma, dimi, bez, yemeni ve kadifedir*”. Defterde yer alan pamuklu kumaşlar renklerine, eski veya yeni olmasına göre nitelendirilerek yazılmışlardır. Defterde bezin geldiği yerler hakkında fikir vermesi açısından “*Denizli, Çal, Amelikan bezi*” olarak yer alan bez, renk olarak “*Mavi*”, fiyatlandırma olarak da top veya parça üzerinden fiyatlandırılmış, dimi ise aded üzerinden fiyatlandırılmıştır. Kese, salta ve kebenin de kadife türünden olanlarına rastlanmıştır.

<sup>395</sup> Ö. Demirel, M. Tuş, A. Gürbüz, **agm**, s.717-718

<sup>396</sup> Ö. Demirel, M. Tuş, A. Gürbüz, **agm**, s.718

Yünlü kumaşlar; Çuka (çuha) ve kebedir. Defterde çukadan yapılma mintan, arşın, kebe, şalvar, abdestlik ve yelek yer alırken, kebeden kadife, çuka ve canfes (ferace) türlerinin yer almaktadır.

İpekli kumaşlar ise; Atlas, harir veya ipek defterde “Atlas dimi”, “Harir sarık” ve “Hurda ipek” şeklinde yer almıştır.

XXVII numaralı Antalya Şer’iyye Sicili defterinde yer alan pamuk, yün ve ipekten yapılan giyim-kuşam, iç ve dış giysiler, baş ve ayak giyecekleri ile kuşak ve şallar olarak gruplandırılmış ve ayrı ayrı değerlendirilmiştir.

### 5.2.3.1 İç ve Dış Giysiler

XXVII numaralı Antalya Şer’iyye Sicili Defteri’nde yer alan iç giysiler şunlardır;

**Don;** Kadın ve erkekler tarafından belden aşağı giyilen bir tür iç çamaşırıdır. Defterde donun her hangi bir türü tespit edilememekle birlikte don tek olarak veya gömlek ve istan ile birlikte yazılarak fiyatlandırılmıştır.

**Gömlek;** Gömlek iç giysi olarak bedenine üstüne giyilen türdür. Defterde “Yün, ibrişimli ve zenne”<sup>397</sup> olarak zikredilen gömlek tek olarak veya kullanılmış olanı “Müsta’mel gömlek” olarak yazılıp fiyatlandırılmıştır. Kullanıldığı yere göre “Hamam gömleği” olarak yazılırken yıpranmışlığına göre “Köhne” veya “Cedid” olarak nitelendirilmiştir.

**Mintan;** İçlik veya gömleğin üzerine giyilen belden aşağıya kadar uzanan bir tür üst giysisidir. Defterde “Çuka, müsta’mel ve zenne” olarak yer alan mintanın “Kırmızı” renkli ve “Köhne” olanı kayıtlarda yer almaktadır.

XXVII numaralı Antalya Şer’iyye Sicili Defteri’nde yer alan dış giysiler şunlardır;

**Entari;** Bir tür üst giysisidir. Defterde “Kutni, çitari, ipekli, basma ve müsta’mel” kumaş olarak yer alan entari, nitelik olarak “Köhne”, uzun, kısa, telli” gibi özellikleriyle yazılmıştır. Defterde geldiği yer hakkında fikir vermesi açısından “Sivasî Entari” kaydı dikkat çekmektedir.

**İstan;** Entari gibi bir tür üst giysisidir. Defterde gömlek ve don ile birlikte istan parça olarak geçmektedir.

**Hırka;** Defterde geldiği yer hakkında fikir vermesi bakımından “Kebîr Şam hırka, sagîr beyaz Şam hırka” ile “Yünlü, müsta’mel ve köhne” hırka türleri geçmektedir.

**Abdestlik;** Abdest alma esnasında giyilen bir tür giysidir. Defterde “Müsta’mel, şalvar, cedid çuka” olarak geçmektedir.

**Salta;** Kolları yarık omuza atılan bir tür giysi olan salta defterde genellikle “Salta, müsta’mel salta” olarak yazılmış olup saltanın tür olarak “Kadife” olanı yer almıştır.

<sup>397</sup> Lügatte kadın kısmı anlamına gelmektedir. Ferit Devellioğlu, s.1419

**Kebe ve kebenek;** Kebe defterde “*çuka, kadife, canfes, köhne, müsta'mel*” olarak yer almaktadır. Kebenek ise tek olarak veya keçe ile ve “*köhne*” olarak yer almaktadır.

**Şalvar;** Erkek veya kadınlar tarafından belden aşağı giyilen oldukça bol bir dış giysidir. Defterde tek olarak veya entari ile birlikte fiyatlandırılan şalvarın çuka ve canfes türleri ile abdestlik ve zenne şalvarı yer almaktadır.

Bunların dışında defterde basma, müsta'mel, köhne ve hurda elbise takımları, esvab takımı, çitari urba takım, çuka yelek, basma veya cedid libas, yağmurluk, cübbe, keyenek, cebken, canfes (ferace) ve Mahmudiye çile diğer giyim eşyaları olarak karşımıza çıkmaktadır.

### 5.2.3.2 Baş ve Ayak Giyecekleri

**Baş Giyecekleri;** XXVII numaralı Antalya Şer'iyye Sicili defterinde yer alan baş giyecekleri erkekler için aded olarak fiyatlandırılan, tek olarak veya püskül ile birlikte yazılan fes ile defterde “*Âdî, abânî, harir, Hicaz işi, ufak, sagîr, kebîr, usta abânî, a'lâ abânî ve beyaz*” olarak geçen, bazı kayıtlarda dasdar ve mes ile birlikte fiyatlandırılan sarıktır. Ayrıca defterde tek olarak veya sarıkla birlikte fiyatlandırılan, kırmızı renkli, kadınların da kullandığı dasdar da yer almaktadır. Kadınlar için kullanılan baş giyecekleri ise; “*İplikli zenne dasdarı, sagîr âdî zenne dasdarı*” olarak geçen dasdar, “*Bağdadî, abânî, ibikli*” olarak yer alan Yaşmak, “*Dört kat, sekiz kat*” olarak yer alan Poçu, “*ipek, Buldur*” olarak geçen Yazma, “*Sim zenne*” olarak geçen Câr ve Yemeni'dir.

**Ayak Giyecekleri;** Defterde yer alan ayak giyecekleri; Ayakkabı, babun, çizme, çorap (mest, iplik), sahtiyan, postal (sagîr), mes, nalın ve kunduradır.

Belli bir düzende muhafaza edilmek için bohça ve sandıklara konulan eşyalar gerektiğinde bohça ve sandıklar açılmak suretiyle ihtiyaçlar alındıktan sonra tekrar evin bir köşesinde kendileri için ayrılmış yerlerine kaldırılmaktadır. Çeşitli bohçaların sandıkların içerisine konulduğu dahi olmuştur.<sup>398</sup> Defterde geçen bohça çuvaları ve farklı niteliklere sahip sandıklar giyim kuşam eşyalarının derli düzenli bir şekilde muhafazasında kullanılmıştır.

### 5.2.3.3 Kuşak ve Şallar

Baş bele veya omuza takılan giysi türlerinden olan şallar ve kuşaklarla ilgili XXVII numaralı Antalya Şer'iyye Sicili defterinde çeşitli kayıtlar yer almaktadır. Kuşaklarla ilgili yer alan kayıtlar; “*Dersim kuşak, Hama kuşağı, gümüş, dirhem, iplik, basma, balta simli, tek*

<sup>398</sup> Ö. Demirel, M. Tuş, A. Gürbüz, *agm*, s.722

*saçaklı, yıldız, beşli, altılı, taraklı ve bel kuşak*”tır. Şallar ile ilgili defterde geçen kayıtlar; “*Acem şalı, adi şal, ednâ şal, kuşak şalı, kebîr şal ve cedit şaldır*”.

#### 5.2.4 Kullanılan Diğer Eşyalar

XXVII numaralı Antalya Şer’iyye Sicili Defterinde kaydı geçen tespiti yapılan diğer eşyalar şunlardır;

**Taşıma malzemeleri;** Çuval (Yük, un, harar,battal, sagîr, kebîr, alacık, deve, yün, kıl, kara, kızıl, ala, hurda, cedit, müsta’mel), Harar (Yük, köhne, cedit, müsta’mel), heybe (terki, tohum, müsta’mel hurç, kıl, köhne, kara, ala).

**Yağlar;** Elma yağı, karanfil, sandal, derciye, kanola, kendir, zeytin, gül, sade, kâkule.

**Silah malzemeleri;** Tüfe(n)k (Kara takım, tek, şişhane, yarım kundak, çakmaklı, köhne, hurda, kara, sagîr, koca, Ahmed Pâşende, Hacı Mustafa Timuru, çifte), Tabanca ( Kara takım, sarı takım, altı patlar, gümüşlü, simli, tek, adi, köhne), barut (İngiliz), mermi takımı, saçma, silahlık, kurşun ve kılıf.

**Sigara malzemeleri;** Sigara, (kağıdı, kutusu),tütün, nargüle, enfiyye tabakası, küllük (cedid).

**Banyo malzemeleri;** Hamam takımı, peştamal, peşkir (el, sofras, sagîr), bakraç (müsta’mel, kebîr, nuhâs), ibrik (abdest), leğen (çamaşır, su, el, abdest), sabun.

**Dikiş malzemeleri;** Dikimci takımı, makara, mikras (makas).

**Kesici malzemeler;** Bıçak (koca, gümüş kazalı, saplı, köhne, hurda, kebîr, ala, kırık), çakı, keser, nacak, balta, orak, tahra, kılınç

**Onarım malzemeleri;** Çekiç, çivi, mih, kelpeten

**Kitaplar;** Kelam-ı Kadîm, yazma mushaf, Delâil-i Hayrât Şerif-i Celile, Kitab-ı Ahmediye, Kamûs, Ali el-Kadîr, Fetevâ-yı Ali Efendi, Fevziyye Fetevaları.

Bunların dışında ayna, aynalık, tesbih, misvak, çadır, perde, bile, kına, günlük, mendil, kürdan, örs, post, saat, sakız, sandık, değirmen, sofraltı, arşın, sürme, şamdan, şemsiye, tarak, tığ, tuğla, kiremit, tuz, tuzak, uçkur, urgan, postal yuluğu, zincir, araba, alacık, kemer, palaska, hamâyil, kereste, terazi, dirhem, tahta ve türleri defterde yer alan tespitini yapabildiğimiz malzemelerdir.

#### 5.3 Meslek Grupları

Osmanlı Devletinde halk yerleşim durumuna göre şehirliler, köylüler ve göçebeler olmak üzere üç gruba ayrılmış olup şehirlerde yöneticiler, tüccar ve esnaf yer alırken, köylerde tarım ve hayvancılıkla uğraşan köylüler ve kırsal alanlarda ise tam olarak yerleşik hayata geçmemiş olup hayvancılıkla uğraşan göçebeler yaşamaktadırlar.

XXVII numaralı Antalya Şer'iyye Sicili defterinde yer alan resmi görevliler; Nahiye Müdürü<sup>399</sup>, Kâtip<sup>400</sup>, Nahiye Kâtibi<sup>401</sup>, A'şar Başkâtibi, Nâib Kâtibi<sup>402</sup>, Tahrirât Kâtibi<sup>403</sup>, Zâbit Kâtibi<sup>404</sup>, Eytam Müdürü<sup>405</sup>, Münâdi<sup>406</sup>, Onbaşı<sup>407</sup>, Mülâzım<sup>408</sup>, Yüzbaşı<sup>409</sup> ve Muhtardır<sup>410</sup>. Şehirlerde ticaretle uğraşan tüccarlar, köylerde ve kırsal kesimlerde tarımla uğraşan çiftçiler, hayvancılıkla uğraşan çobanlar ve diğer kimseler dışında tespiti yapılan diğer meslek grupları timurcu (Demirci)<sup>411</sup>, bakırcı<sup>412</sup>, helvacı<sup>413</sup>, yorgancı<sup>414</sup>, berber<sup>415</sup>, kalaycı<sup>416</sup>, kasap, dikici<sup>417</sup>, cerrah<sup>418</sup>, sandıkçı<sup>419</sup>, fırıncı<sup>420</sup>, menzilci<sup>421</sup>, kolcu<sup>422</sup> ve çerçi<sup>423</sup> dir.

#### 5.4 Kişilerin Menşe'leri

XXVII numaralı Antalya Şer'iyye Sicili defterinde geçen isimler genellikle babalarının isimleri, meşgul oldukları işleri, lakapları veya memleketleriyle birlikte yazılmıştır. Antalya ve çevresinden olanlar kadar Antalya'ya dışarıdan gelenler veya Antalya dışından olanlar da defterde yer almaktadır. Defterde yer alan Antalya dışından olan kimseler; Arnavud Hafız<sup>424</sup>, Eğridirli Çelebi oğlu Ali<sup>425</sup>, Burdurlu Yusuf<sup>426</sup>, Buldur kasabasının Suakar mahallesinden Rum milletinden Konstanti veledi Ahçı Andon<sup>427</sup>, Zanatilizâde Burdurî Ali<sup>428</sup>, Bucaklı Hacı Ömer<sup>429</sup>, Ispartalı Hafız Mehmed<sup>430</sup>, Ispartalı Veli Usta<sup>431</sup> Horasan

<sup>399</sup> AŞS.27, vrk. 115/258

<sup>400</sup> AŞS.27, vrk. 5/10

<sup>401</sup> AŞS.27, vrk. 116/260

<sup>402</sup> AŞS.27, vrk. 17/41

<sup>403</sup> AŞS.27, vrk. 50/124

<sup>404</sup> AŞS.27, vrk. 42/101

<sup>405</sup> AŞS.27, vrk. 2/3

<sup>406</sup> AŞS.27, vrk. 27/65

<sup>407</sup> AŞS.27, vrk. 32/76

<sup>408</sup> AŞS.27, vrk. 96/207

<sup>409</sup> AŞS.27, vrk. 51/128

<sup>410</sup> AŞS.27, vrk. 52/130

<sup>411</sup> AŞS.27, vrk. 62/151

<sup>412</sup> AŞS.27, vrk. 84/182

<sup>413</sup> AŞS.27, vrk. 34/81

<sup>414</sup> AŞS.27, vrk. 99/213

<sup>415</sup> AŞS.27, vrk. 83/179

<sup>416</sup> AŞS.27, vrk. 16/39

<sup>417</sup> AŞS.27, vrk. 69/167

<sup>418</sup> AŞS.27, vrk. 11/27

<sup>419</sup> AŞS.27, vrk. 65/159

<sup>420</sup> AŞS.27, vrk. 116/260

<sup>421</sup> AŞS.27, vrk. 42/101

<sup>422</sup> AŞS.27, vrk. 63/153

<sup>423</sup> AŞS.27, vrk. 80/171

<sup>424</sup> AŞS.27, vrk. 59/146

<sup>425</sup> AŞS.27, vrk. 52/129

<sup>426</sup> AŞS.27, vrk. 27/66

<sup>427</sup> AŞS.27, vrk. 53/132

<sup>428</sup> AŞS.27, vrk. 5/10

<sup>429</sup> AŞS.27, vrk. 32/76

<sup>430</sup> AŞS.27, vrk. 34/81

<sup>431</sup> AŞS.27, vrk. 52/131

muhacirlerinden Hacı Mehmed Efendi ibn-i Mehmed Tevfik Efendi ibn-i Abdurrahman<sup>432</sup>, Kıbrıslı Yani<sup>433</sup>, Kemah kazasından Mustafa Nafiz Efendi ibn-i İsmail Efendi<sup>434</sup>, Yenişehir muhacirlerinden Hasan Çavuş ibn-i Hüseyin<sup>435</sup>, Ağlasun'dan Hacı İsmail<sup>436</sup>, Aydınlı Ali<sup>437</sup>, Karaağaçlı Şatırzâde<sup>438</sup>, Eşrâf hanedânından ve ulemâ-i kirâmından nefsi İstanos'da şark sâkini El-Hac Mehmed Emin Efendi ibn-i El-Hac Mehmed Efendi<sup>439</sup> olarak tespit edilmiştir.

Buldur kasabasından Rum milletinden Konstanti, İğdirmaakardıç nahiyesi kurûlarından Sarıkavak karyesinin Kumluca mahallesinde ticaretle meşguldür. Kemah kazasından Mustafa Nafiz Efendi ibn-i İsmail Efendi Antalya Balbey mahalle sakinlerinden olup tüccardır. El-Hac Mehmed Emin Efendi ise Ulemadan olup İstanos'a şarktan gelmiştir. Diğer kayıtlarda geçen isimler ise genellikle terekelerin alacak verecek bölümünde yer almakta olup ayrıntılı bilgi içermemektedir.

### 5.5 Gayrimüslimler

Osmanlı Devleti yönetimi altındaki gayrimüslimleri “*Millet Sistemi*” denilen din ve mezhep esasına göre örgütleyerek yönetmiştir. Osmanlı Devletindeki gayrimüslimlerin idari-hukuki statülerinin ana kaynağını İslam hukukundaki zimmet kurumu oluşturmuştur. İslam hukukunda kendi dinlerini değiştirmeden bir İslam Devletinin korumasından yararlanan, müslüman olmayan ehli kitap kimselere zimmî denilmiş, zimmîler İslam devleti tarafından zimmet adı verilen bir anlaşmaya dayanarak korunan toplulukları oluşturmuşlardır.

İslam ülkesinde zimmî statüsünde bulunan gayrimüslim topluluklara tanınan bir takım haklar ve yükümlülükler vardır. Gayrimüslimler İslam devletinin himayesi altına alınmakla birlikte haraç, cizye gibi bazı vergileri ödemekle yükümlü tutulmuşlardır.<sup>440</sup>

Osmanlı Devletinde zimmîlere ait evlenme, boşanma, miras, din adamları ve vergi memurlarının atanmaları ve görevden alınmaları gibi basit sayılabilecek konulara bakan, ağır suçlarla ilgili davalara bakma veya bu konuda ceza yetkisi bulunmayan cemaat mahkemeleri her zaman olmakla birlikte davacı ve davalının zimmî olduğu durumlarda bu mahkemelere gidilmesi, taraflardan birinin Müslüman olduğu durumlarda da davanın şer’î mahkemelerde

<sup>432</sup> AŞS.27, vrk. 36/85

<sup>433</sup> AŞS.27, vrk. 120/220

<sup>434</sup> AŞS.27, vrk. 92/198

<sup>435</sup> AŞS.27, vrk. 109/239

<sup>436</sup> AŞS.27, vrk. 34/81

<sup>437</sup> AŞS.27, vrk. 121/276

<sup>438</sup> AŞS 27, vrk. 58/144

<sup>439</sup> AŞS 27, vrk. 60/150

<sup>440</sup> İlber Ortaylı “*Osmanlılarda Millet Sistemi*”, İA., C.30, İstanbul, 2005, s.67

görülmesi zorunlu sayılmıştır. Bunun yanında zımmî mahkemelerin baktıkları davalara davalı ve davacının talebi halinde şer'î mahkemelerde bakmışlardır.<sup>441</sup>

XXVII numaralı Antalya Şer'iyye Sicili defterinde, Osmanlı Devleti'nin zimmet hukuku çerçevesinde kendilerine tanıdığı haklar sayesinde hemen hemen her alanda ilerleme kaydederek günümüze kadar gelişmelerini sürdüren gayrimüslimlerle ilgili mahkeme kayıtları da yer almaktadır. Defterde yer alan gayrimüslimlere ait kayıtlar;

53. varak 132. hükümde yer alan İğdirmaakardıç nahiyesi Sarıkavak karyesi Kumluca mahallesinde sakin tüccardan aslen Buldur kasabasının Suakar mahallesinden, Rum milletinden olup Antalya'da vefat eden Konstanti veledi Ahçı Andon'un terekesidir ki tereke annesi, eşi ve bir erkek üç kızı arasında taksim edilmiştir. Annenin çocuklarına vasî kılındığı görülmekte olup, tereke toplamı 12137 kuruş 20 paradır ki bu yekünden mahkeme ve diğer mutad masraflar düşüldükten sonra kalan 11813 kuruş vârislerine İslam miras hukuku üzere taksim edilmiştir. Terekede mûrisin borçlarına dair herhangi bir kayıt düşülmemiştir.

88. varak 189. hükümde yer alan İğdir nahiyesi Çıralı iskelesinde sakin Rum milletinden Pandeli'nin terekesidir. Pandeli'nin vârisleri erkek ve kız kardeşleridir. Eş veya çocuklarına dair kayıt yoktur. Terekesinde yer alan tekstil, gıda, giyecek, ağaç türü mallarına ve terazi ile kantardan tüccar olduğu düşünülmektedir. Terekesinden borçları, mahkeme ve mutad masrafları düşüldükten sonra kalan 8620 kuruş vârislerine İslam miras hukuku üzere taksim edilmiştir.

112. varak, 250. hükümde yer alan Medine-i Antalya mütemekkinlerinden ve Devlet-i Aliye tebasının Rum milleti mu'teberânından Zenâyilzâde Yordan Ağa'nın ilâmıdır. Rum milletinin önde gelenlerinden olan Zenayilzâde Yordan Ağa Serik nahiyesi mahkeme-i şer'îyesine gelerek daha önce vefat eden Hacı Abdurrahman bin Abdurrahman bin Abdullah'ın iki eşi ve oğulları, kızları ile o an orada hazır olmayan oğlunun kayyum mansubu huzurlarında alış-verişten dolayı Hacı Abdurrahman bin Abdurrahman bin Abdullah'tan onüçbin onaltı guruş alacağı olup Hacı Abdurrahman'ın hayattayken bunu müslümin huzurunda da ikrar ettiğini, bu alacağının Hacı Abdurrahman'ın vefatıyla kendine ödenmediğini, mahkemece varislere ödenmesinin tenbihlenmesini talep etmektedir. Konu şahitlere sorulduktan ve kişiler yüzleştirildikten sonra iddiada bulunan Zenayilzâde Yordan Ağa'ya yemin de ettirilerek Hacı Abdurrahman bin Abdurrahman bin Abdullah'ın onüçbin onaltı guruş borcunun ödenmesi Hacı Abdurrahman'ın vasîsi Emine Hatun ve kayyumuna tenbihlenir.

<sup>441</sup> Y. Ercan, *age.*, s.247



Osmanlı Devleti'nde Tanzimat sonrası Nizamiye mahkemelerinin açılmasıyla birlikte şer'î mahkemelerin sınırlarının daralmasına rağmen Rum tebaanın şer'î mahkemeleri tercih etmesi, Osmanlı şer'î mahkemelerinin gayrimüslimler için de adil ve güvenilirliğini ortaya koymaktadır.

Bunların dışında gayrimüslimlerle ilgili kayıtlar mûrislerin terekelerinde alacak ve borçlarından dolayı yer alan kimselerin isimlerinden veya isimleriyle birlikte yazılan dinlerinden anlaşılmaktadır. Defterde yer alan gayrimüslimlere ilişkin diğer kayıtlar; “Kumluca'da tüccardan Kiryaku”<sup>442</sup>, “Tüccar Yanık oğlu Çorbacı”<sup>443</sup>, “Antalya tüccarından Kazıcı oğlu Nikola, Yani Kethüdâ oğlu Antos, Antalya'da Hristiyan Koca Badıcı?”<sup>444</sup>, “Antalya tüccarlarından Papaz oğlu Hacı Eskinas veledi İstirâti”<sup>445</sup>, “İstanos'ta sâkin Hristiyan milletinden tüccar Barak? Nikola, Rum milletinden Bakırcı Yâni”<sup>446</sup>, “Tüccar Hacımana? Çorbacı”<sup>447</sup>, “Antalya tüccarından Aleksandurus Veledi Yorgi”<sup>448</sup>, “Antalya tüccarı mu'teberânından Zenâyil oğlu milleti hristiyandan Yordan Ağâ”<sup>449</sup>, “Antalya tüccarından Bâkeli? oğlu Yorgi”<sup>450</sup>, “Sarı Simon bezirgan”<sup>451</sup>, “Sandıkçı bezirgan”<sup>452</sup>, “Esir bezirgan ve Güllü bezirgan”<sup>453</sup> dır.

XXVII numaralı Antalya Şer'iyye Sicili defterine göre Antalya ve çevresinde gayrimüslimlerden Rum milletinden olanların yoğun olduğu ve bunların genellikle ticaret yaptıkları göze çarpmaktadır. Bezirgan olarak ismi geçenlerin ise milletleri belirtilmemiştir.

<sup>442</sup> AŞS 27, vrk. 49/121

<sup>443</sup> AŞS 27, vrk. 55/138

<sup>444</sup> AŞS 27, vrk. 80/171

<sup>445</sup> AŞS 27, vrk. 72/173

<sup>446</sup> AŞS 27, vrk. 84/182

<sup>447</sup> AŞS 27, vrk. 88/190

<sup>448</sup> AŞS 27, vrk. 97/209

<sup>449</sup> AŞS 27, vrk. 102/220

<sup>450</sup> AŞS 27, vrk. 114/255

<sup>451</sup> AŞS 27, vrk. 65/158

<sup>452</sup> AŞS 27, vrk. 65/159

<sup>453</sup> AŞS 27, vrk. 66/160

## SONUÇ

1883-1886 yıllarını kapsayan XXVII numaralı Antalya Şer'iyeye Sicil defteri verileri doğrultusunda, Antalya'nın belirtilen dönemlerdeki idarî, sosyal, kültürel ve ekonomik yapısı aydınlatılmaya çalışılmıştır. Öncelikle defterin transkripsiyonu ile başlayan çalışma, elde edilen verilerin incelenerek ele alınacak konularına göre tasnif edilmesi ve dönemin karakteristik özellikleriyle birlikte karşılaştırılmasıyla tamamlanma yoluna gidilmiştir.

Toplamda 130 varak, 316 hükümden müteşekkil XXVII numaralı AŞS. Defterinde yer alan siciller ağırlıklı olarak tereke kayıtlarından oluşmakla birlikte, tereke kayıtlarının yanı sıra defterde hüccetler ve bir ilâm kaydı da tutulmuştur. Defterde çok nadir de olsa, Tanzimat sonrası mahkemelerde yeni düzenlemelerin yapılması ve şer'î mahkemelerin görev alanlarının sınırlandırılmasına rağmen, müslümanlarla birlikte gayrimüslimlere ait tereke ve hüccet kayıtlarına da rastlanması adalet sisteminin temelini teşkil eden şer'î mahkemelere duyulan güven ve itimadı ve bu mahkemelerin işlevlerini koruduğunu göstermektedir.

Defterde 1883-1886 yılları arasında Antalya idaresinin başında kimin bulunduğuyla ilgili ayrıntılı bilgi yer almamakla birlikte bu dönem mutasarrıfların iş başında olduğu bilinmektedir. Dönemin kadısının, 73. varak 175. hükmün sonuna düşülen nottan Hafız Osman Nuri Efendi olduğu, mukayyidin ise Ömer Efendi olduğu anlaşılmaktadır.

Tereke kayıtlarından yola çıkarak yapılan incelemede o dönem Antalyasında ailelerde tek eşliliğin yaygın olduğu, çok eşliliğin ise ortalama %11 gibi az bir rakama tekabül ettiği, ailelerdeki çocuk sayılarının ise tarım ve hayvancılık ağırlıklı üretime bağlı olarak ortalama dört ve üstü ağırlıklı olduğu görülmüştür. Ailelerde meydana gelen vefat olaylarıyla birlikte mallar mahkeme huzurunda İslam hukuku kuralları çerçevesinde vârislere taksim edilerek, reşid olmayan veya yetim kalan kimselerin mallarının korunması için belli şartlar dâhilinde vasî ve kayyum tayinleri yapılmış, eytâm sandıklarında bu kimselerin hisselerine düşen paylar kendileri reşit oluncaya kadar zarara uğratılmadan işletilme yoluna gidilmiştir.

1883-1886 yılları Antalya ekonomisine baktığımızda defterde kuruş ve akçe para birimi olarak kullanılmakla birlikte Tanzimatla birlikte kullanıma giren liranın da kullanıldığı görülmüştür. XIX. Yüzyıl gibi Osmanlı ekonomisinin özellikle ticaretle gerek kapitülasyonlar, gerek Avrupa'da ortaya çıkan sanayileşme hamlesi, gerekse 1838 Balta Limanı Antlaşmasının getirdiği şartlar karşısında Avrupalı devletlerle rekabet edemeyecek duruma düştüğü buhranlı bir dönemde, defterde yer alan kayıtlardan gayrimüslimlerin ticaretle meşgul olurken müslüman kesimin ise ağırlıklı olarak tarım ve hayvancılıkla geçimini sağlamaya çalıştığı tespit edilmiştir.

1883-1886 yıllarında Antalya'nın sosyal durumuna baktığımızda ailelerin kullandıkları evler tek veya iki katlı, ahşap, bir kısmının altı veya yarı ahır olarak kullanılan, bir kısmı bahçeli, klasik Anadolu evleri özelliğini taşımaktadır. Defterde geçen misafir odalarının varlığı ise Türk kültür ve geleneğinde var olan misafirperverliğe en güzel örneği teşkil etmektedir. Gündelik kullanılan ev eşyaları, giyim, kuşam vb. eşyalar bugün hala Anadolu'nun birçok evinde kullanılan, Ortaasya göçebe kültürünün pratikliğini yansıtan eşyalar olarak karşımıza çıkmaktadır.

İncelediğimiz dönem Antalyasında cerrah, demirci, bakırcı, kalaycı, fırıncı, yorgancı, berber, kasap, deveci gibi günlük hayatta karşılaşılan farklı meslek grupları karşımıza çıkmaktadır. O dönem Antalya'da yaşayanların menşeleri incelendiğinde Arnavud asıllı, Horasan ve Yenişehir muhacirlerinden, Kıbrıslı, Kemahlı, Ispartalı, Burdurlu, Aydınlı kimselerin de Antalya'da ikamet ettikleri tespit edilmiştir. Antalya'da yaşayan gayrimüslimlerin ise zimmet hukuku çerçevesinde Antalya'da yaşayan, ticaretle uğraşan Rum tebaa ağırlıklı kimseler oldukları tespit edilmiştir.

XXVII numaralı Antalya Şer'iyye Sicil defteri verileri ışığında 1883-1886 yıllarında Antalya'da idarî, sosyal, ekonomik ve kültürel yapıyı ortaya koymayı amaçlayan çalışma bize, Antalya'nın Tanzimat sonrası gelişmelere ayak uydurmaya çalışan, özellikle sosyal alanda tipik Ortaasya Türk kültürünün izlerini taşıyan bir Osmanlı şehri izlenimi vermektedir.

## KAYNAKÇA

### I- ARŞİV BELGELERİ

XXVII Numaralı Antalya Şer'iyeye Sicil Defteri

### II- TEZLER

TAN S., XVII Numaralı Antalya Şer'iyeye Sicili'nin Transkripsiyonu ve

Değerlendirilmesi 1297-1300 Akdeniz Üniv. Sosyal Bilimler Enstitüsü Basılmamış Yüksek Lisans Tezi, Antalya, 2010

TAŞBAŞ E., XV No'lu Antalya Şer'iyeye Sicili Defteri'ne Göre 1866-1867 Yılları

Arasında Antalya Şehrinin İdarî ve Sosyo-Ekonomik Durumu, Akdeniz Üniv. Tarih Anabilim Dalı Basılmamış Yüksek Lisans Tezi, Antalya, 2007

### III- TRANSKRİPSİYONDA KULLANILAN KAYNAKLAR

SAMİ Ş., **Kamus-ı Türkî**, Çağrı Yayınları, İstanbul, 1996

### IV-ARAŞTIRMA VE İNCELEMELER

AKGÜNDÜZ A., “Şer’iye Mahkemeleri ve Şer’iye Sicilleri”, **Türkler**, C.10, YTY., Ankara, 2002

\_\_\_\_\_, **Şer’iye Sicilleri**, C.1, TDAV., İstanbul, 1988

AKGÜNDÜZ A., ÖZTÜRK S., **Bilinmeyen Osmanlı**, Osav, İstanbul, 1999

AKTAN H., “Miras”, **İA.**, C.30, TDV., İstanbul, 2005

\_\_\_\_\_, “İslam Aile Hukuku”, **Sosyo-Kültürel Değişme Sürecinde Türk Ailesi**, C.2,

T.C. Başbakanlık Aile Araştırma Kurumu Yay. No:71, Ankara, 1992

ARIK F. Ş., “Osmanlılar’da Kadılık Müessesesi”, **OTAM**, S.8, Ankara Üniversitesi

Basımevi, Ankara, 1997

ATAR F., “Kadı”, **İA.**, C.24, TDV., İstanbul, 2001

AYDIN M.A., “Osmanlılar-Hukuki-Adli Yapı”, **İA.**, C.33, TDV. İstanbul, 2007

BAYINDIR A., “Osmanlı’da Yargı’nın İşleyişi”, **Osmanlı**, C.6, YTY. Ankara, 1999

BEDEN A., “Konya Vilâyet Salnâmelerine Göre XX. Yüzyılın Başlarında Antalya’nın Sosyo

*Ekonomik Yapısı*”, **20. Yüzyılda Antalya Sempozyumu**, Akdeniz Üniversitesi

Yayınları, Antalya, 2007

BİZBİRLİK A., “Tereke Defterleri ve Edirne Tereke Defterleri Üzerine Bir Deneme”,

**Türkler**, C.10, YTY., Ankara, 2002

BÜLBÜL Z., **Osmanlı Müesseseleri ve Medeniyeti Tarihi**, Nobel Yayınları, Ankara 2000

- ÇADIRCI M., **Tanzimat Döneminde Anadolu Kentleri'nin Sosyal ve Ekonomik Yapısı**, TTK., Ankara, 1997
- \_\_\_\_\_ "*Tanzimat'ın İlanı Sıralarında Osmanlı İmparatorluğunda Kadılık Kurumu ve 1838 Tarihli "Tarîk-i İlmiyye'ye Dâir Ceza Kanunnamesi"* **AÜ. DTCF. Tarih Bölümü Tarih Araştırmaları Dergisi**, C. 14, S. 25, Ankara, 1981
- ÇANLI M., "*Eytam İdaresi ve Eytam Sandıkları(1851-1926)*", **Türkler**, C.14, YTY., Ankara, 2002
- DARKOT B., "*Antalya*", **İA.**, C.1, MEB. Yayınları, İstanbul, 1997
- DEMİREL Ö., GÜRBÜZ A., TUŞ M., "*Osmanlılarda Ailenin Demografik Yapısı*", **Sosyo-Kültürel Değişme Sürecinde Türk Ailesi**, C.1, T.C. Başbakanlık Aile Araştırma Kurumu Yay. No:71, Ankara, 1992
- \_\_\_\_\_, "*Osmanlı Anadolu Ailesinde Ev, Eşya ve Giyim-Kuşam*", **Sosyo-Kültürel Değişme Sürecinde Türk Ailesi**, C.2, T.C. Başbakanlık Aile Araştırma Kurumu Yay. No:71, Ankara, 1992
- DEVELLİOĞLU F., **Osmanlıca-Türkçe Ansiklopedik Lügat**, Aydın Kitabevi, Ankara, 1986
- DÖNDÜREN H., "*Miras*", **Şamil İslam Ansiklopedisi**, (Editör:Duran Kömürcü), C.5, İstanbul, 2000
- \_\_\_\_\_, "*Vesâyet*", **Şamil İslam Ansiklopedisi**, (Editör:Duran Kömürcü), C.8, İstanbul, 2000
- EKİNCİ E.B., "*Tanzimat Devri Osmanlı Mahkemeleri*", **Türkler**, C.13, YTY., Ankara, 2002
- EMECEN F., "*Antalya*", **İA.**,C.3, TDV., 1991
- ERCAN Y., **Osmanlı Yönetiminde Gayri Müslimler**, Turhan Kitabevi Yay. Ankara, 2001
- ERTEN S.F., **Antalya Livası Tarihi**, Altınportakal Kültür ve Sanat Vakfı Yayınları, Antalya, 1997
- FENDOĞLU H.T., "*Osmanlı'da Kadılık Kurumu ve Yargı'nın Bağımsızlığı*", **Osmanlı**, C.6, YTY., Ankara, 1999
- HALAÇOĞLU Y., **XIV-XVI. Yüzyıllarda Osmanlılarda Devlet Teşkilatı ve Sosyal Yapı**, TTK. Yayınları, Ankara, 2003
- İNALCIK H., "*Osmanlı Tarihi Hakkında Mühim Bir Kaynak*", **AÜ.DTCF. Dergisi**, C.1. S.2, Ankara, 1943
- \_\_\_\_\_, "*Mahkeme*" **İA.**, C.7, MEB., Eskişehir, 2001
- İPŞİRLİ M., "*Osmanlı Devleti'nde Kazaskerlik*", **Bellekten**, C.LXI, S. 232, TTK. Basımevi, Ankara, 1998
- KARACA B., **XV-XVI. Yüzyıllarda Teke Sancağı**, Fakülte Kitabevi, Isparta, 2002

- KÖSEOĞLU N., **Devlet**, Ötüken Neşriyat A.Ş., İstanbul, 1997
- KURT A., “*Tanzimat Döneminde Koruyucu Aile Müesseseleri*”, **Sosyo-Kültürel Değişme Sürecinde Türk Ailesi**, C.2, T.C. Başbakanlık Aile Araştırma Kurumu Yay. No:71, Ankara, 1992
- KÜTÜKOĞLU M.S., **Osmanlı Belgeleri'nin Dili**, Kubbealtı Akademisi Kültür ve Sanat Vakfı Yay., İstanbul, 1998
- \_\_\_\_\_, “*Osmanlı İktisadî Yapısı*”, **Osmanlı Devleti Tarihi**, (Editör: E. İhsanoğlu), C.2, İstanbul, 1999
- MARDİN E., “*Kadı*” **İA.**, C.6, MEB., Eskişehir, 2001
- MOĞOL H., **Antalya Tarihi**, Mehter Yayınları, Ankara, 1997
- MUMCU A., **Osmanlı'da Rüşvet**, İnkılâp Kitabevi, İstanbul, 1985
- OĞUZUĞLU Y., **Osmanlı Devlet Anlayışı**, Eren yayıncılık, İstanbul, 2000
- ORTAYLI İ., “*Osmanlılarda Millet Sistemi*” **İA.**, C.30, İstanbul, 2005
- ÖZDEMİR R., “*Osmanlı Döneminde Antalya'nın Fiziki ve Demografik Yapısı (1800-1867)*”, **XI. Türk Tarih Kongresi, Ankara: 5-9 Eylül 1990**, C.4, TTK, Ankara, 1994
- ÖZTUNA Y., **Osmanlı Devleti Tarihi**, C.2, TTK. Ankara, 1998
- ÖZTÜRK M., “*Genel Hatlarıyla Osmanlı Para Tarihi*”, **Türkler**, C.10, YTY, Ankara, 2002
- ÖZTÜRK S., “*Osmanlı Toplumunda Çok Evliliğin Yeri*”, **Osmanlı**, C.5, YTY., Ankara, 1999
- PAKALIN M.Z., **Osmanlı Tarih Deyimleri ve Terimleri Sözlüğü**, C.2, MEB. Yayınları, İstanbul, 2004
- TEKİN O., “*Osmanlı İmparatorluğu'nda Para*”, **Osmanlı**, C.3, YTY., Ankara, 1999
- TIZLAK F., “*Türk Hâkimiyetinde Teke Yöresinin Sosyal Tarihi (XX. Yüzyıla Kadar)*”, **Dünden Bugüne Antalya**, C.1, İl Kültür ve Turizm Müdürlüğü Yayınları, Antalya, 2010
- TOPRAK Z., “*İktisat Tarihi*”, **Türkiye Tarihi 3 Osmanlı Devleti 1600-1908**, Cem Yayınevi, İstanbul, 1997
- UZUNÇARŞILI İ.H., **Osmanlı Devleti'nin İlmiye Teşkilatı**, TTK., Ankara, 1988
- VARLIK M.Ç., “*Anadolu Eyaleti Kuruluşu ve Gelişmesi*”, **Osmanlı**, C.6, YTY., Ankara, 1999
- YURT ANSİKLOPEDİSİ, “*Antalya*” maddesi, C.2, Anadolu Yayınları, İstanbul, 1982
- YÜKSEL H., “*Vakfiyelere Göre Osmanlı Toplumunda Aile*”, **Sosyo-Kültürel Değişme Sürecinde Türk Ailesi**, C.2, T.C. Başbakanlık Aile Araştırma Kurumu Yay. No:71, Ankara, 1992

**XXVII NUMARALI ANTALYA ŞER'İYYE SİCİL DEFTERİ'NİN  
TRANSKRİPSİYONU**

**Sayfa:1 Numara: 1**

Medine-i Antalya nevâhîsinden maa Millü ve Kızılkaya nahiyeleri dâhilinde Dağ mahallesinde sâkin iken bundan akdem vefat eden Gül Oğlu El-Hac Ali ibni Mehmed'in verâseti zevce-i menkûha-i metrûkesi Gülsüm binti Ebu Bekr nâm hatun ile sulbi kebîr oğulları Ali ve Süleyman ve sulbiyye sagîre kızı Gülsüm'e münhasıra olduğu bil-ihbâr lede'ş-şer'îl-enver zâhir ve nümâyân olduktan sonra sagîre mezbûrânın lieb karındaşı olup tesviye-i umûruna kıbel-i şer'îden vasî nasb ve ta'yin olunan merkûm Süleyman'ın talep ve ma'rifeti ve marifet-i şer'île ve Bademağaçlı Hüseyin ve Ali Efendi ibni El Hac Ömer hazır olduğu halde tahrîr ve bey' ve beyne'l-verese bi'l-farîzatü'ş-şer'iyye tevzî' ve taksîm olunan müteveffâ-yı mezbûrun terekesidir ki ber-vech-i âtî zikr ve beyân olunur fi'l-yevmi's-sâdis aşera min şehr-i Cemâziye'l-evvel sene-i ahdî ve selesemie ve elf.

Üç yaşında erkek deve 1	650 guruş
Def'a yedi yaşında erkek deve 1	1000 guruş
Müsta'mel Çadır maa takım 1	75 guruş
Köhne Çul 1	20 guruş
Kıl Çuval 6	60 guruş
Kıl Çuval 2	30 guruş
Hurda Kilim 1	35 guruş
Köhne yorgan 1	20 guruş
Köhne yastık 3	12 guruş
Köhne Döşek 1	17 guruş
Keyenek 1	20 guruş
Harar çuval 4	40 guruş
Göz çuval 4	15 guruş
Kazgan kıyye 4	64 guruş
Evani nuhâs kıyye 6	90 guruş
Çift timuru 1	10 guruş
Ekmek takımı 1	15 guruş
Badem kıyye 1	20 guruş

Hınta kile 15	250 guruş
Melez kile 10	120 guruş
Şair kile 10	80 guruş
Koca merkep 1	100 guruş
Dakik kıyye 10	12 guruş
Bulgur kile 3	30 guruş
Yağ kıyye 1	20 guruş
Yekûnü't-tereke	2805 guruş
Minhâ'l-ihracât	
Bâ şehadet-i ve't- tezkiye İbrahim Hasan bin Hüseyin ve Molla Mehmed ibn-i İbrahim ve ...	
vasiyet-i maa keffâret kayyum ve yemin	605 guruş
Mehr-i zevce-i mezbûre	50 guruş
Resmi Kısmet	55 guruş
Kaydiyye Defter	2 guruş
Varaka Bahâ	2 guruş
Yekûnü'l-ihracât	714 guruş
Sahhü'l-bâkî	
Lit'taksîm-i beyne'l-verese	2091 guruş
Hisse-i zevce-i mezbure	261guruş 15 para
Hisse-i ibn-i kebîr Ali	731 guruş 33 para
Hisse-i ibn-i kebîr Süleyman	731 guruş 33 para
Hisse-i binti sagîre el-mezbûre Gülsüm	365 guruş 37 para

Verese-i kibâr-ı merkûmûn her biri ber-vech bâlâ hisse-i irsiyyelerini tamamen ve kâmilan ahz u kabz ve istîfâ-yı hak eyledikten sonra ba'del-ikrâr sagîre mezbûre Gülsüm'ün ber-vech bâlâ hisse-i irsiyyelerine isabet eden üçyüzaltmışbeş guruş otuzyedi para vekil müdürü eytam Ali Efendi ma'rifetiyle idâne ve istirbâh olunmak üzere vasî yed ve hıfzında kalmış olduğu işbu mahalle şerh verildi.

### **Sayfa:2 Numara: 2**

Medine-i Antalya sancağına muzaf İstanos nahiyesine tâbi' Yelten karyesi sâkinlerinden iken bundan akdem vefat eden Hacı Musa ibn-i Hüsameddin bin Abdullah'ın verâseti zevce-i menkûha-i metrûkesi Zehra binti Mehmed ile Sulbi Kebîr oğulları Hafız Hüsameddin ve



Mustafa ve asâkiri şahânedem Süleyman ve sagîr oğlu Mehmed ve sulbiyye kebîre kızı Ümmügülsüm ve sulbiyye sagîre kızı Fâtîma'ya münhasıra olduğu inde's-şer'îl-enver zâhir ve nümâyân olduktan sonra sagîrûn-u mezbûrûnlar ile asâkiri şahânedem Süleyman'ın emvallerinin hıfzına kıbel-i şer'îden vasî nasb ve ta'yin olunan kebîr biraderleri Hâfız Hüsameddin talep ve ma'rifet ve marifet'i şer'île eytam vekili Cihan Süleyman Efendi hazır olduğu halde bil- müzâyede tahrîr ve terkîm ve bi'l-farîzatü's-şer'iyye tevzî' ve taksîm olunan müteveffâ-yı merkûmun kassâm-ı defteridir ki ber-vech-i âtî zikr ve beyân olunur fi'l-yevmi's-sâmin ve'l-ışrîn min şehr-i Cemâziye'l-evvel sene-i ahdî ve selesemie ve elf.

Mülkü menzil bâb 1 maa samanhâne	2880 guruş
Hınta Anbarı 1	500 guruş
Sagîr dakîk anbarı 1	100 guruş
Öküz 3	800 guruş
İnek 2	400 guruş
Dana 2	100 guruş
Kısrak bedeli nakid	350 guruş
Merkep 1	150 guruş
Hâne ittisâlinde bahçe	350 guruş
Köhne yatak takımı 1	50 guruş
Çul 1	20 guruş
Kıl çuval 3	30 guruş
Evânî nuhâs kıyye 20	300 guruş
Köhne araba 1	350 guruş
Çift takımı 1	50 guruş
Sütlük 1	20 guruş
Şair yük 4	160 guruş
Hınta yük 3	250 guruş
Müsta'mel köhne tüfenk 1	5 guruş
Hurdevât	100 guruş
Yekûnü't-tereke	7010 guruş
Minhâ'l-ihracât	
Mehr-i zevce-i mezbûre	251guruş
Techîz tekfin li'l-meyyit	110 guruş

Kaydiyye defter	10 guruş
Varaka Bahâ	4 guruş
Dellâliye eşyâ-i mübê	62 guruş
Yekûnü'l-ihracât	437 guruş
Sahhü'l-bâkî	6573 guruş
Resmi kısım	165 guruş
Li't-taksîm-i beyne'l verese	6408 guruş
Hisse-i zevce	801 guruş
Hisse-i ibn-i	1121 guruş 12 para
Hisse-i ibn-i	1121 guruş 12 para
Hisse-i ibn-i	1121 guruş 12 para
Hisse-i ibn-i	1121 guruş 12 para
Hisse-i binti	560 guruş 28 para
Hisse-i binti	560 guruş 28 para

Vech-i meşrûh üzere verese-i kibâr hisselerini aynen ve kâmilten ahz u kabz eyleyip sagîrânı mezbûrânı ile asâkiri şahanede müstahdem Süleyman'ın hisseleri liecli'l-istirbâh vasî biraderleri yedine teslim olunduğu işbu mahalle şerh verildi.

### **Sayfa:2 Numara: 3**

Medine-i Antalya sancağına muzaf İstanos nahiyesi kurâlarından Yelten karyesi civarında meskûn Sarıkeçili aşiretinden olup Konya vilayeti tevkifhânesinde vefat eden Mehmed ibn-i Ahmed ibn-i Ali'nin verâseti zevce-i menkûha-i metrûkesi Emine binti Ahmed ile Sulbiyye sagîre kızı Âişe ve sulbi sagîr oğlu Ali ve Mustafa ve Ahmed münhasıra olduğu bi'l-ihbâr lede'ş-şer'îl-enver zâhir ve nümâyân olduktan sonra sagîrûn-u mezbûrûnların vakti rüşd ve sedadlarına değin tesviye-i umûrlarına kıbel-i şer'iden mansub vasî vâlideleri talep ve ma'rifet ve marifet-i şer'île Eytam Müdürü Vekili Cihan Süleyman Hamdi hazır olduğu halde bil-müzâyede tahrîr ve terkîm ve bi'l-farîzatü'ş-şer'iyye tevzî' ve taksîm olunan müteveffâyı merkûmun kassâm-ı defteridir ki ber-vech-i âtî zikr olunur fi'l-yevmi'r-râbi' ve'l-ısrîn min şehr-i Cemâziye'l-evvel sene-i ahdî ve selesemie ve elf.

Koyun re's 98/41	4018 guruş
Keçi 100	2000 guruş

Erkek deve 2	1600 guruş
Dişi deve 1	600 guruş
Merkep 1	100 guruş
Çadır maa sitil	250 guruş
Deve çuvalı çift 4	50 guruş
Müsta'mel kilim 1	50 guruş
Sagîr keçe 2	50 guruş
Evânî nuhâs kıyye 10	101 guruş
Hurdevât	5 guruş
Yekûnü't-tereke	8868 guruş
Minhâ'l-ihracât	
Mehr-i zevce-i mezbûre	201guruş
Kaydiyye Defter	13 guruş
Dellâliye eşyâ-i mübîe	176 guruş
Varaka Bahâ	4 guruş
Yekûnü'l-ihracât	394 guruş
Sahhü'l-bâkî	8474 guruş
Resmi kısmet	0212 guruş
Li't-taksîm-i beyne'l verese	8262 guruş
Hisse-i zevce	1032 guruş 30 para
Hisse-i binti	1032 guruş 30 para
Hisse-i ibn-i	2065 guruş 20 para
Hisse-i ibn-i	2065 guruş 20 para
Hisse-i ibn-i	2065 guruş 20 para

Vechi meşrûh üzere verese-i kibâr hisse-i irsiyyesini kâmilten ahz u kabz edip sagîrûn-u mezbûrûnların hisse-i irsiyyeleri liecli'l-istirbâh ve'l-infâk vasî mezbûre valideleri Emine yedine ma'rifeti şer'i ve eytam vekîli Cihan Efendi ma'rifetiyle teslim olunduğu işbu mahalle şerh verildi.

#### **Sayfa:2 Numara: 4**

Medine-i Antalya sancağına muzaf İstanos nahiyesine tâbi' Zivind karyesi sâkinlerinden iken bundan akdem vefat eden Osman ibn-i Hüseyin'in verâseti zevce-i menkûha-i metrûkesi

Keziban binti Mehmed ile sulbi sagîr oğulları Mustafa ve Hüseyin sulbiyye kebîre kızı Aişe ve Fatma ve Hafize ve sulbiyye sagîra kızı Rukiye'ye münhasıra olduğu bi'l-ihbâr lede'ş-şer'îl-enver zâhir ve nümâyân olduktan sonra sagîrûn-u mezbûrûnların vakti rüşd ve sedâlarına deġin tesviye-i umûrlarına ve emvallerinin muhafazasına kîbel-i şer'îden nasb ve ta'yin olunan vasî valideleri talep ve ma'rifeti ve marifet-i şer'île eytam vekili Cihan Efendi hazır olduğu halde bil-müzâyede tahrîr ve terkîm ve bi'l-farîzatü'ş-şer'iyye tevzî' ve taksîm olunan müteveffâ-yı merkûmun kassâm-ı defteridir ki ber-vech-i âtî zikr ve beyân olunur fi'l-yevmi't-tesii ve'l-işrîn min şehr-i Cemâziye'l-evvel sene-i ahdî ve selesemie ve elf.

Karye-i mezburde vâki' mülkü menzil bâb 1	1300 guruş
Saman ve hayvan damı 1	200 guruş
Keçi 4	100 guruş
Koca merkep 1	100 guruş
Sagîr hınta anbarı 1	300 guruş
Evânî nuhâs kıyye	100 guruş
Köhne yatak takımı 2	100 guruş
Kıl çuval çuval 2	30 guruş
Dakîk kile 3	45 guruş
Köhne çul 1	20 guruş
Mezru' hınta kile 2	100 guruş
Mezru' Şair keyl 2	80 guruş
Hurdevât	150 guruş
Yekûnü't-tereke	6765 guruş
Minhâ'l-ihracât	
Mehr-i zevce-i mezbûre	101 guruş
Techîz tekfin	100 guruş
Varaka Bahâ	3 guruş
Kaydiyye Defter	4 guruş
Dellâliye eşyâ-i mübê	16 guruş
Yekûnü'l-ihracât	224 guruş
Sahhü'l-bâkî	2501 guruş
Resmi kısmet	0062 guruş 20 para
Li't-taksîm-i beyne'l verese	2438 guruş 20 para
Hisse-i zevce	304 guruş 32 para

Hisse-i ibn-i	533 guruş 36 para
Hisse-i ibn-i	533 guruş 36 para
Hisse-i binti	266 guruş 28 para
Hisse-i binti	266 guruş 28 para
Hisse-i binti	266 guruş 28 para
Hisse-i binti	266 guruş 28 para

Vechi meşrûh üzere verese-i kibâr hisse-i irsiyelerini aynen ahz eyleyip sagîrûn-u mezbûrûnların hisseleri ma'rifeti şer'i ve eytam vekîli Cihan Efendi ma'rifetiyle li-ecli'l-istirbâh vasî valideleri yedine teslim olunduğu işbu mahalle şerh verildi.

### **Sayfa:3 Numara: 5**

Medine-i Antalya sancağına muzaf İstanos nahiyesi kuralarından Yaka karyesi sâkinlerinden iken bundan akdem müteveffıye olan Fâtıma binti Abdullah varisleri sulbi kebîr oğulları Osman ve Ömer ve asâkir-i şahanede müstahdem Hasan ve sulbiyye kebîre kızları Keziban ve Emine'ye münhasıra olduğu bi'l-ihbâr lede's-şer'îl- enver zâhir ve nümâyân olduktan sonra gâib mezbûrûn zuhûruna değin emvâlinin muhafazasına kıbel-i şer'îden nasb ve ta'yin olunan vasî biraderi Ömer talep ve ma'rifeti ve marifet'i şer'île eytam vekili Cihan Efendi hazır olduğu halde bil-müzâyede tahrîr ve terkîm ve bi'l-farîzatü's-şer'iyye tevzî' ve taksîm olunan müteveffâ-yı merkûmun kassâm-ı defteridir ki ber-vech-i âtî zikr olunur fi'l-yevmi'l-hâdî min şehr-i Cemâziye'l-evvel sene-i ahdî ve selesemie ve elf.

Bir odayı hâvî mülk-ü menzil bâb 1	500 guruş
Düğe 1	100 guruş
Yatak takımı 1	50 guruş
Buzağlı sığır 2	500 guruş
Öküz 1	400 guruş
Keçi 6	200 guruş
Merkep 3	600 guruş
Çul 1	30 guruş
Tencere 3	50 guruş
Tığan 1	10 guruş
Çanak 1	20 guruş

Tabak 1	15 guruş
Süt leğeni 1	20 guruş
Müteveffâ-yı zevcinden bağ hissesi	177 guruş
Yekûn Yekûnü't-tereke	2672 guruş
Minhâ'l-ihracât	
Techîz tekfîn li'l-yemîn bâ müsbit vasiyeti	350 guruş
Kaydiyye Defter	4 guruş
Varaka Bahâ	2 guruş
Dellâliye eşyâ-i mübê	40 guruş
Yekûnü'l-ihracât	396 guruş
Sahhü'l-bâkî	2276 guruş
Resmi kısme	0057 guruş
Li't-taksîm-i beyne'l verese	2219 guruş
Hisse-i ibn-i Osman	554 guruş 30 para
Hisse-i ibn-i Ömer	554 guruş 30 para
Hisse-i ibn-i Hasan	554 guruş 30 para
Hisse-i binti Keziban	277 guruş 15 para
Hisse-i binti Emine	277 guruş 15 para

Vechi meşrûh üzere verese-i kibâr hisse-i irsiyyelerini tamamen ve kâmilan ahz u kabz asâkîr-i şahânedede müstahdem Hasan'ın hisse-i irsiyyesini li-ecli'l-istirbâh ve muhafazasına vasî biraderi Ömer yedine teslim olunduğu işbu mahalle şerh verildi.

### **Sayfa:3 Numara: 6**

Medine-i Antalya nevâhîsinden Beşkonak nahiyesine tâbi' Tazı karyesi ahalisinden iken bundan akdem vefat eden Emin bin Hüseyin nâm kimesnenin verâseti zevce-i menkûha-i metrûkesi Habibe binti Abdülkerim sulbi kebîr oğlu Hüseyin ve Mehmed ve sulbiyye kebîre kızı Âişe ve Gülsüm ve sagîre Emine'ye münhasıra olduğu bil-ihbâr lede'ş-şer'îl-enver zâhir ve nümâyân olduktan sonra sagîre mezbûrenin vasîsi ve tesviye-i umûruna kibel-i şer'îden mansûbe vâlideleri zevce-i mezbûre talep ve marifetleri Emvâli Eytam Müdürü vekîli Yusuf Efendi dahi hazır olduğu halde tahrîr ve bi'l-farîzatü'ş-şer'iyye taksîm kılınan tereke-i müteveffâ-yı mezbûrdur ki ber-vech-i âtî zikr ve beyân olunur fi'l-yevmi'l-hâdî ve'l-ısrîn min şehr-i Cemâziye'l-evvel sene-i ahdî ve selesemie ve elf.

Koca konur öküz 1	150 guruş
Def'a köçek konur 1	280 guruş
Konur inek 1	150 guruş
Koca boz inek 1	150 guruş
Bir yaş erkek dana	100 guruş
Düğe 1	120 guruş
Davar 30	600 guruş
Koca Merkep 1	150 guruş
Hınta keyl 15	300 guruş
Un kıyye 3	30 guruş
Anbar göz 2	150 guruş
Beyt bab 1	200 guruş
Köhne çul 1	25 guruş
Köhne keçe 1	15 guruş
Un çuval 1	25 guruş
Köhne çul 1	10 guruş
Balta 1	15 guruş
Kazma 1	10 guruş
Evâni nuhâs kıyye 5	75 guruş
İbrik 1	15 guruş
İplik kıyye 3	30 guruş
Keyenek 1	25 guruş
Yusuf Efendi'de alacağı at bahası	606 guruş
Hurdevât	25 guruş
Yekûn Yekûnü't-tereke	3256 guruş
Minhâ'l-ihracât	
Techîz tekfîn maa'l- keffâret bâ-şehâdet-i Bekir bin Ali ve İsmail bin Ali ba'de't-ta'dîl ve't-tezkiye ve'l-hükm	606 guruş
Mehr-i Zevce	151 guruş
Çayırılı Çolağa deyn-i müsbit	24 guruş
Mehmed Efendi'ye	16 guruş
98-99 Emlak vergisi	185 guruş

Dellâliye eşyâ-i mübâe	48 guruş
Varaka Bahâ	2 guruş
Yekûnü'l-ihracât	4032 guruş
Sahhü'l-bâkî	2224 guruş
Resmi kısme	0055 guruş 24 para
Bâki't-taksîm-i beyne'l verese	2161 guruş 16 para
Hisse-i zevce-i Habibe	271 guruş
Hisse-i ibn-i el-mezbûru Hüseyin	541 guruş
Hisse-i binti el-mezbûre Âişe	271 guruş
Hisse-i binti el-mezbûre Emine	271 guruş

Verese-i kibâr ber-vech bâlâ hisse-i irsiyyelerini kâmilen ahz u kabz ederek istîfâ-yı hak eylediklerini ba'del-ikrâr sagîre mezbûrenin hisse-i irsiyyesi bulunan ber-vech bâlâ ikiyüzyetmişbir guruş idâne ve istirbâh olunmak üzere vekil mûmâileyh ma'rifetiyle vasîe merkûmeye i'tâ kılındı. İşbu mahalle şerh verildi.

### Sayfa:3 Numara: 7

Medine-i Antalya nevâhîsinden Beşkonak nahiyesine tâbi' Karabük karyesi ahalisinden iken bundan akdem vefat eden İsmail bin Süleyman nâm kimesnenin verâseti zevce-i menkûha-i metrûkesi İsmihan binti Ahmed ve sulbi sagîr oğulları Mustafa ve Süleyman ve İsmail nâmunlara münhasıra olduğu bil-ihbâr lede's-şer'îl-enver zâhir ve nümâyân olduktan sonra sagîrûn ve mezbûrûn vasîleri ve tesviye-i umûrlarına bâ hüccet şer'îye kibel-i şer'îden mansûbe vâlideleri zevce-i mezbûre talep ve marifetleri ve ma'rifeti şer'île ve Emvâli Eytam Müdürü Vekîli Yusuf Efendi dahi hazır olduğu halde tahrîr ve bi'l-farîzatü's-şer'îyye taksîm kılınan tereke-i müteveffâ-yı mezbûrdur ki ber-vech-i âtî zikr ve beyân olunur fi'l-yevmi's-sâlis min eş-şehr-i Cemâziye'l-âhir sene-i ahdî ve selesemie ve elf.

Öküz 2	500 guruş
Köşekli deve 1	700 guruş
Buzağılı inek 1	100 guruş
Üç yaş düğe 1	120 guruş
Davar 12	400 guruş
Arı kovanı 5	125 guruş
Büyük tarak 3	150 guruş



Şiřhâne tüfenk	125 guruř
Çadır maa sitil 1	100 guruř
Evânî nuhâs kıyye 5	60 guruř
Köhne ibrik	10 guruř
Hurdevât	25 guruř
Yekûn Yekûnü't-tereke	2525 guruř
Minhâ'l-ihracât	
Techîz ve tekfîn maa'l- keffâret bâ-řehâdet-i Mustafa bin Hasan ve Hasan bin Süleyman ba'de't-ta'dîl ve't-tezkiye ve'l-hükm	150 guruř
Mehr-i Zevce	101 guruř
Deyn-i müsbit Köynemli Nurullah bâ řehâdet Hacı Mustafa bin Hacı Halil ve Ali bin Halil ba'det-tezkiye ve'l-half ve'l-hükm	540 guruř
Süleymana	45 guruř
Veli ođluna deyni müsbit	22 guruř
Kayınbiraderi Hasan'a	200 guruř
Dellâliye eřyâ-i mübê	31 guruř
Varaka Bahâ	6 guruř
Yekûnü'l-ihracât	1090 guruř
Sahhü'l-bâkî	1435 guruř
Resmi kısmet	0035 guruř 35 para
Li't-taksîm-i beyne'l verese	1399 guruř 5 para
Küsur	10 guruř
Hisse-i zevce-i mezbûre	174 guruř 35 para
Hisse-i ibni-l mezbûr Mustafa	408 guruř
Hisse-i ibni-l mezbûr Süleyman	408 guruř
Hisse-i ibni-l mezbûr İsmâil	408 guruř

Zevce-i mezbûre ber-vech bâlâ hisse-i irsiyyesi olan yüzyetmişdört guruř otuzbeř parayı kâmilen ahz u kabz ederek istîfâ-yı hak eylediđini ba'el ikrâr sagîrûn-u merkûmun hisse-i irsiyyeleri dörtyüzsekiz guruř idâne ve istirbâh olunmak üzere vekil mûmâileyh vasîe mezbûre anaları yedine teslim olunduđu işbu mahalle řerh verildi.

**Sayfa:4 Numara: 8**

Medine-i Antalya nevâhîsinden Beşkonak nahiyesine tâbii Karabük karyesi ahalisinden iken bundan akdem vefat eden Hasan bin Mustafa'nın verâseti zevce-i menkûha-i metrûkesi Havva Ünzile ve sulbi kebîr oğulları Mustafa ve gâib-i ani'l meclis-i asâkir-i şahânedeki Bekir ve Mehmed ve sulbiyye kebîre kızları Hamiyyet ve Âişe ve Ümmügülsüm nâmunlara münhasıra olduğu bil-ihbâr lede's-şer'îl-enver zâhir ve nümâyân olduktan sonra gâib-i merkûm malını hıfz u vikâye kâim Mustafa ve vârisûn-u merkûmun talep ve marifetleri ve ma'rifeti şer'île tahrîr ve bi'l-farîzatü's-şer'iyye taksîm kılınan tereke-i müteveffâ-yı mezbûrdur ki ber-vech-i âtî zikr ve beyân olunur fî'l-yevmi's-sâlis min eş-şehr-i Cemâziye'l-âhir sene-i ahdî ve selesemie ve elf.

Dört yaşında Öküz 1	250 guruş
Üç yaşında tosun 1	200 guruş
İki yaşında düğe 1	100 guruş
Dişi ak deve 1	500 guruş
Dişi kara köçek deve 1	750 guruş
Bir yaşında dişi torum	400 guruş
Davar 60	1550 guruş
Arı kovanı 5	130 guruş
Kaplan tuzağı	100 guruş
Kazgan 1	75 guruş
Evâni Nuhâs kıyye 5	75 guruş
İbrik	20 guruş
Köhne çadır maa sitil	50 guruş
Hurdevât	60 guruş
Yekûn Yekûnü't-tereke	4260 guruş
Minhâ'l-ihracât	
Techîz ve tekfîn maa'l- keffâret bâ-şehâdet Hacı İsa ve Halil bin Hacı Mustafa ba'de ta'dil ve't-tezkiye ve'l-hükm	400 guruş
Mehr-i Zevce-i mezbûre	101 guruş
Deyn-i müsbit Müfter oğlu Memiş'e	100 guruş
Çıkla oğluna	60 guruş
...	30 guruş

Hacı Hüseyin'e	19 guruş
Ođlu Ali'ye	32 guruş
Hacı Mustafa	36 guruş
Keza Bey Mehmed	70 guruş
Hafızın ođluna	450 guruş
Kadir Çavuş'a	15 guruş
Gök Hasan'a	17 guruş
Çıkrıkçı'ya	66 guruş
...	31 guruş
Arnavud Köylü Topal'a	22 guruş
Çalık ođlu Veli Hüseyin'e	22 guruş
Dellâliye eşyâ-i mübê	44 guruş 20 para
Yekûnü'l-ihracât	1516 guruş 8 para
Sahhü'l-bâkî	2743 guruş 32 para
Resmi kısmet	0069 guruş 10 para
Li't-taksîm-i beyne'l verese	2674 guruş 22 para
Hisse-i zevce-i mezbûre	33 guruş 2 para
Hisse-i ibni'l-mezbûr Mustafa	520 guruş
Hisse-i ibni'l-mezbûr Bekir	520 guruş
Hisse-i ibni'l-mezbûr Mehmed	520 guruş
Hisse-i binti'l-mezbûre Hamiyyet	260 guruş
Hisse-i binti el-mezbûre Âişe	260 guruş
Hisse-i binti'l-mezbûre Ümmü Gülsüm	260 guruş

Vârisûn-u merkûmun ber-vech bâlâ hisse-i irsiyyelerini kâmilen ahz u kabz ederek istîfâ-yı hak eylediklerini ba'del ikrâr er gâib merkûm Bekir'in hisse-i irsiyyesi ber-vech bâlâ Beşyüzyirmi guruş hıfz ve vikâye olunmak üzere kâim merkûm Mustafa yedine teslim olunduđu işbu mahalle şerh verildi.

**Sayfa:4 Numara: 9**

Medine-i Antalya nevâhîsinden Serik nahiyesine tâbi' Ballıbucağ karyesi ahâlisinden iken bundan akdem vefat eden Hacı Mehmed bin Ahmed nâm kimesnenin verâseti zevce-i menkûha-i metrûkesi Âişe binti Ali ve diđer Âişe binti Mustafa ve sulbi kebîr ođlu İsmail ve

sagîr Ali ve sulbiyye kebîre kızı Gûlsüm ve Fâtıma ve Havva ve sagîre Âişe'ye münhasıra olduğu bil-ihbâr lede'ş-şer'îl-enver zâhir ve nümâyân olduktan sonra sagîre mezbûrenin vasîleri ve tesviye-i umûrlarına kibel-i şer'îden bâ hüccet-i şer'îye mansûb liebeveyn oğlan karındaşları İsmâil ve vârisûn-u merkûmun talep ve marifeti ve ma'rifeti şer'île Emvâli Eytam Müdürü Vekîli Yusuf Efendi dahi hazır olduğu halde tahrîr ve bi'l-farîzatü'ş-şer'îyye taksîm kılınan tereke-i müteveffâ-yı mezbûrdur ki ber-vech-i âtî zikr ve beyân olunur. Fî'l-yevmi'l-hâdî aşera min şehr-i Cemâziye'l-âhir sene-i ahdî ve selesemie ve elf.

Köhne fevkâni beyt bâb 1	500 guruş
Anbar göz 2	200 guruş
Koca tüfenk 1	140 guruş
Evâni nuhâs kıyye 6	60 guruş
Balta 1	15 guruş
Kazma 1	10 guruş
Gümüş kuşak 1 dirhem 100	200 guruş
İki yaş tosun 1	150 guruş
Köhne çul 2	30 guruş
Köhne kıl çuval 3	30 guruş
Hurdevât	5 guruş
Yekûnü't-tereki	1340 guruş
Minhâ'l-ihracât	
Techîz ve tekfîn maa'l- keffâret ba'det- ta'dîl ve't-tezkiye ve'l-hükm İbrahim bin Molla İsmâil ve Mehmed bin Hacı Abbas	140 guruş
Antalyalı ...	170 guruş
Dönme oğlu İbrâhim'e	80 guruş
Sarı Eminlerin İbrâhim'e	118 guruş
Akbaşlı Hüseyin Çavuş'a zâhire hinta kile 4	50 guruş
Molla İsmâil oğlu İbrahim'e	48 guruş
Mustafa Bey'e	40 guruş
Dellâliye eşyâ-i mübîe	13 guruş
Yekûnü'l-ihracât	851 guruş
Sahhü'l-bâkî	489 guruş
Resmi kısmet	012 guruş 09 para

Li't-taksîm-i beyne'l verese	476 guruş 31 para
Hisse-i zevce-i Âişe	29 guruş 32 para
Hisse-i zevce-i Âişe	29 guruş 32 para
Hisse-i ibn-i İsmail	104 guruş 10 para
Hisse-i ibn-i Ali	104 guruş 10 para
Hisse-i binti Gülsüm	52 guruş 5 para
Hisse-i binti Fâtıma	52 guruş 5 para
Hisse-i binti Havva	52 guruş 5 para
Hisse-i binti Aîşe	52 guruş 5 para

Verese-i kibâr ber-vech bâlâ hisse-i irsiyyelerini ahz u kabz ederek istîfâ-yı hak eylediklerini ba'del ikrâr sagîrân-ı merkûmân hisse-i irsiyyeleri bulunan ber-vech bâlâ yüzdört guruş idâne istirbâh olunmak üzere vasî merkûm yedine vekil mûmâileyh ma'rifetiyle i'tâ kılındığı işbu mahalle şerh verildi.

#### **Sayfa:4 Numara: 10**

Medine-i Antalya nevâhîsinden Beşkonak nahiyesine tâbi' Bucak karyesi ahalisinden iken bundan akdem vefat eden Müftü Hüseyin Efendi bin Veli Ağa nâm kimesnenin verâseti zevce-i menkûha-i metrûkesi ve sulbi kebîreleri Ümmüşen ve Fâtıma'ya ve sagîre Âişe ve sulbi sagîr Memiş Efendi nâmunlara münhasıra olduğu bil-ihbâr lede'ş-şer'îl-enver zâhir ve nümâyân olduktan sonra zevce-i mezbûre ve kebîraten-i mezbûreten vefatları vukû'ları ile bundan akdem vefat eden verese-i kebîr müteveffa Memiş Efendi ve verese-i kebîre hâzıra Aîşe'ye münhasıra olduğu bi'l-ihbar zâhir ve nümâyân olduktan sonra müteveffâyı merhum Memiş Efendi verâseti zevce-i menkûha-i metrûkesi Âişe binti Hüseyin Kahya ve sulbi sagîr Hüseyin nâmunlara münhasıra olduğu bil-ihbâr lede'ş-şer'îl-enver zâhir ve nümâyân olduktan sonra sagîr merhum Hüseyin'in ammileri olup vasîleri ve tesviye-i umûruna kıbel-i şer'îden nasb ve ta'yin kılınan Osman Ağa ve diğer ammisi nâzırı Veli Efendi bin Hasan Efendi ve verese-i kibâr ve vasî merkûm talep ve ma'rifetleri ve ma'rifeti şer'î tahrîr ve bi'l-farîzatü'ş-şer'iyye taksîm kılınan müteveffayûn merkûmundur ki ber-vech-i âtî zikr ve beyân olunur fi'l-yevmi't-têsi' min şehr-i Cemâziye'l-âhir sene-i ahdî ve selesemie ve elf.

Hamid öküzü koca öküz	300 guruş
Hasan Kahya'da koca kır öküz 1	150 guruş

Gök öküz 1	350 guruş
Bolasanlı sığır öküz 1	380 guruş
Deli öküz 1	300 guruş
Boğazakta buzağılı inek 1	250 guruş
Def'a buzağılı inek 1	250 guruş
Bir yaş dana 1	60 guruş
Belkızda İki yaş düğe 1	150 guruş
Hüseyin Kahya'dan geçen Belkızda inek 1	200 guruş
Bucakta boz sakar inek 1	250 guruş
... ve düşek al kısrak 1	300 guruş
İki yaş al tay 1	200 guruş
Kır kısrak 1	400 guruş
Kolonlu doru kısrak 1	350 guruş
Bir yaşında erkek tay 1	130 guruş
Arı kovanı 8	160 guruş

**Sayfa: 5 Numara: 10 devam**

Köhne şişhane tüfenk 1	100 guruş
Tüfenk 1	150 guruş
Bıçak 1	50 guruş
Tabanca 1	15 guruş
Şitari yorgan 1	50 guruş
Köhne minder 3	50 guruş
Yasdık 2	25 guruş
Müsta'mel kilim 2	160 guruş
Köhne çul 1	20 guruş
Kapaklı tencere 5	90 guruş
Takım maa sini 1	100 guruş
Köhne tencere 2	40 guruş
Köhne kazgan 1	35 guruş
Bakraç 1	15 guruş
İbrik maa leğen 1	60 guruş
Sandık 1	15 guruş

Köhne anbar 1	30 guruş
Müsta'mel esvâb çuvalı 1	30? guruş
Kantar 1	50 guruş
Heybe 1	30 guruş
Hurdevât-ı menzil	55 guruş
Zâbit Süleyman oğlunda merkep bahası zimem 1	300 guruş
Yekûnü't-tereki	5638 guruş
Resm	0141guruş
Li't-taksîm-i beyne'l- verese	5497 guruş
Hisse-i ibni'l-mezbûr Memiş Efendi	3664 guruş 26 akçe
Hisse-i binti'l-mezbûre Âişe	1832 guruş 13 akçe

Mezbûre Âişe'nin pederi ve vâlidesi ve hemşirelerinden hissesine isâbet eden ber-vech bâlâ hisse-i irsiyye olan Binsekizyüz otuziki guruş onüç parayı meclis-i şer'îde vekil etmiş olduğu zevci dâhili bulunan Hacı Bekir Efendi yedine aynen teslim olup ol dahi muvassıla-i mezbûresine izafetle teslim ve kabz ederek istifâ-yı hakk eylediğini ba'de'l-ikrâr müteveffâ-yı merkûm Memiş Efendi hisse-i irsiyyesi bulunan üçbin altıyüzaltmışdört guruş yirmialtı para aynen ber-vechi zîr olunduğu işbu mahalle şerh verildi.

Verese-i mezbûrede vâkı' beyt-i menzil fevkânî bâb 2	600 guruş
Karabük karyesinde değirmen 1	1650? guruş
Koca ak deve 1	400 guruş
Emvâlâtından kirinci deve 1	750 guruş
Üç yaş kayalık 1	700 guruş
Beşerek deve 1	1050 guruş
Gök öküz 1	350 guruş
Bolasanlı sakar öküz 1	380 guruş
Deli öküz 1	385 guruş
Belkızda Hüseyin Kahya'dan alınan sakar inek 1	200 guruş
Boz sakar inek 1	250 guruş
Öksüz al kısarak 1	300 guruş
Al tay iki yaş 1	200 guruş
Belkızda iki yaş düğe 1	150 guruş

Arı kovanı 8	160 guruş
Öksüz toru kısrak 1	350 guruş
Boz erkek merkep 1	350 guruş
Topal tosun 1	150 guruş
Hınta kile 5	100 guruş
Tüfenk 1	100 guruş
Bıçak 1	50 guruş
Tabanca 1	15 guruş
Müstamel sitare yorgan	50 guruş
Müstamel seccade	40 guruş
Minder 3	75 guruş
Yastık 5	40 guruş
Müstamel kilim 1	100 guruş
Köhne çul 1	20 guruş
Tencere kapaklı 4	10 guruş
Sini 1	25 guruş
Sahan takım maa sini 1	100 guruş
Köhne kazgan 1	25 guruş
Köhne tencere 1	25 guruş
İbrik leğen	60 guruş
Sandık 1	15 guruş
Tahta 60	60 guruş
Köhne ambar 1	30 guruş
Müstamel esvâb çuvalı	20 guruş
Kantar 1	50 guruş
Heybe 1	30 guruş
Keçe 2	50 guruş
Gümüş kuşak	25 guruş
Çuka şalvar	110 guruş
Müstamel salta 1	25 guruş
Kahve tavaşı 1	15 guruş
Değirmen 1	20 guruş
Fincan tepsi 1	5 guruş



Fincan 1	1 guruş
Tarak 2	5 guruş
Hurdevat	25 guruş
Çekiç ve kelbeten 1	25 guruş
... Karabüklü Hacı Mustafa'da	265 guruş
Oğlu Halilde	28 guruş
Hasan Kahya oğlunda	141 guruş
Zabit Süleyman oğlunda	300 guruş
Osman Ağa'da	220 guruş
Hacı Alisinde	69 guruş
Öküz Mehmed'de	42 guruş
Ağanın Mustafa	66 guruş
Ahmed Ağa'da	316 guruş
Cadıl Hüseyinde	130 guruş
Kâtip Hacı Halim'de	45 guruş
Mustafa oğlunda	663 guruş
... Mecidiye	92 guruş
Yekûnü't-tereke	12487 guruş 20 para
Minhâ'l-ihracât	
Techîz ve tekfîn maa'l- keffâret ve su hayratı bâ-şehâdet-i Hacı Ali Efendi bin Hacı Osman	
Veli ağa bin Hasan Efendi ba'det-tezkiye ve'l-hükm	1742 guruş
Mehr-i zevce-i mezbûre	101 guruş
Zanatilizâde Burdurî Ali'de	95 guruş
Başalı oğluna	90 guruş
Osman Ağa'ya	108 guruş
Hüseyin'den altun 1	118 guruş
Kenar oğlundan mecidiye 5	110 guruş
Hemşiresine	409 guruş
Deli istarbine	45 guruş
Fırıncı Yankoba	20 guruş
Erkek oğluna	66 guruş
Dellâliye eşyâ-i mübîe varaka bahâ	99 guruş 20 para
Yekûnü'l-ihracât	3010,5 guruş

Sahhü'l-bâkî	9477 guruş
Resmi kısmet	237 guruş
Li't-taksîm-i beyne'l verese	9240 guruş
Hisse-i zevce-i mezbûre Âişe	1155 guruş
Hisse-i ibni'l-mezbûr Hüseyin	8085 guruş

Zevce mezbûre Âişe'nin hisse-i irsiyyesi olan ber-vech bâlâ binyüzellibeş guruş aynen yedine emvâl ve eşya teslim olundukta teslim ve kabz ederek istifâ-yı hak eylediğini ba'de'l-ikrâr sagîr merkûm Hüseyin hisse-i irsiyyesi olan sekizbin seksenbeş guruş ve hususu gelecek zira' meşrepli merkûm Hüseyin'e yevmiye bir buçuk guruş nafaka miktarı ihraç ile idâne ve istirbâh olunmak üzere vasî mûmâileyh Osman Ağa'ya i'tâ yedine ve teslim olunduğu işbu mahalle şerh verildi.

#### **Sayfa:5 Numara: 11**

Medine-i Antalya nevâhîsinden İğdirmaakardıç nahiyesi kurâlarından Sarıkavak nahiyesinin Kumluca nâm mahallede sâkin iken bundan akdem vefat eden Fâtıma binti Ali Hâfızın verâseti zevci Hasan bin Mustafa sulbi sagîr oğulları Osman ve sagîre Havva'ya münhasıra olduğu bil-ihbâr lede's-şer'îl-enver zâhir ve nümâyân olduktan sonra sagîrânı mezbûrânın pederleri ve tesviye-i umûrlarına kıbel-i şer'îden vasî nasb ve ta'yin olunan Hasan bin Mustafa'nın talep ve ma'rifet ve ma'rifeti şer'île tahrîr olunan müteveffîye-i terekesidir ki ber-vech-i âtî zikr olunur fi'l-yevmi's-sâdis aşera min şehr-i Cemâziye'l-âhir sene-i ahdî ve selesemie ve elf.

Yirmilik altın 15	330 guruş
Rub'iyye altını 9	90 guruş
Yüklü sığır 2	400 guruş
Birer yaşında dana 1	100 guruş
Buzağası 1	30 guruş
Minder 1	20 guruş
Yasdık 1	5 guruş
Mehr-i müeccel	20 guruş
Yekûn Yekûnü't-tereke	1176 guruş
Minhâ'l-ihracât	

Techîz ve tekfîn ve keffâret-i salât	228 guruş
Varakâ-i bahâ	3 guruş
Yekûnü'l-ihracât	231 guruş
Sahhü'l-bâkî	945 guruş
Resmi kısmet	23 guruş 25 para
Kaydiyye defter	961 guruş 15 para
Li't-taksîm-i beyne'l verese	920 guruş
Zevce Hasan	230 guruş
İbn-i sagîr Osman	460 guruş
Binti sagîre Havvâ	230 guruş

Zevci mezbûr ber-vech bâlâ hisse-i irsiyyesini kâmilen ahz edip sagîrânı mezbûrânın ber-vech bâlâ hisse-i irsiyyelerini li'ecli'l-hıfz ve'l istirbâh pederleri vasî mezbûr Hasan tamamen ve kâmilen ahz u kabz eylemiş olduğu işbu mahalle şerh verildi.

### **Sayfa:6 Numara: 12**

Medine-i Antalya nevâhîsinden İğdirmaakardıç nahiyesi kurâlarından Çayıçi karyesi sâkinlerinden iken bundan akdem vefat eden Ahmed Havace bin Veli Hâfızın verâseti İzmir vilâyeti dâhilinde ... kasabasında mütevattın asabeden ibni'l-ahî Hafız Mehmed Efendi bin Süleyman'a münhasıra olduğu bil-ihbâr lede's-şer'îl-enver zâhir ve nümâyân olduktan sonra karye-i mezbûrden zilyed terk bulunan Abdullah ve meclis-i ihtiyârân ma'rifetleri ve ma'rifeti şer'île tahrîr olunan müteveffâ-yı mezbûrûn terekesidir ki ber-vech-i âtî zikr olunur fî'l-veyemi'l-hâmis min şehr-i Cemâziye'l-âhir sene-i ahdî ve selesemie ve elf.

Erkek deve 3	2500 guruş
Dişi deve 2 maa köşek 1	1250 guruş
Bir yaşında torum 1	250 guruş
Yirmi iki yaşında bâr-gîr 1	200 guruş
İbrik 1	30 guruş
Minder 1	20 guruş
Sagîr çanak 1	5 guruş
Yağ Tavası 1	5 guruş
Kızıl çuval 1	10 guruş

Hurdevât	20 guruş
Yekûn Yekûnü't-tereke	4270 guruş
Minhâ'l-ihracât	
Techîz tekfîn	100 guruş
Varakâ-i bahâ	3 guruş
Yekûnü'l-ihracât	103 guruş
Sahhü'l-bâkî	4167 guruş
Resmi kısım	104 guruş 7 para
	<u>4062 guruş 33 para</u>
Kaydiyye defter	0006 guruş 00
Sahhü'l-bâkî hisse-i Hâfız Mehmed Akman	4056 guruş 33 para

Ber-vech bâlâ dörtbin ellialtı guruş otuzüç para mu'teberân Hâfız Mehmed Efendi'nin vurûdiyyetine değın emanet kayyum mansûbu olup karye-i mezbûrede zilyed bulunan Abdullah bin Mehmed'in yeddi hıfzında olduđu işbu mahalle şerh verildi.

### Sayfa:6 Numara: 13

Medine-i Antalya nevâhîsinden İğdirmaakardıç nahiyesi kurâlarından Karacaören karyesi sâkinlerinden iken bundan akdem vefat eden Veli bin Halil nâm kimesnenin verâseti zevce-i menkûha-i metrûkesi Fâtıma ile sulbi sagır evlatları Durmuş Ali ve Âişe ve Zeyneb'e münhasıra olduđu bil-ihbâr lede's-şer'il-enver zâhir ve nümâyân olduktan sonra eytâm-ı mezbûretenin tesviye-i umûrlarına kibel-i şer'îden vasî nasb ve ta'yin olunan zevce-i mezbûre Fâtıma binti Memiş talep ve ma'rifet ve ma'rifeti şer'île tahrîr olunan terekesidir ki ber-vech-i âfî zikr ve beyân olunur fi'l-yevmi'l-âşir min şehr-i Cemâziye'l-âhir sene-i ahdî ve selesemie ve elf.

Tüfenk 1	60 guruş
Çuval 1	15 guruş
Tencere 1	20 guruş
Yemek çanağı 1	10 guruş
Su tası 1	5 guruş
Nacak 1	20 guruş
Sığır 1	200 guruş

Hurdevât	12 guruş
Yekûn Yekûnü't-tereke	342 guruş
Minhâ'l-ihracât	
Techîz tekfîn	45 guruş
Mehr-i zevce	91 guruş
Varaka bahâ para	20 guruş
Yekûnü'l-ihracât	136 guruş 20 para
Sahhü'l-bâkî	205guruş 20 para
Resmi kısmet	005 guruş 05 para
	<u>200 guruş 15 para</u>
Kaydiyye defter	000 guruş 15 para
Li't-taksîm-i beyn'el-verese	200 guruş 00 para
Hisse-i zevce-i mezbûre	25 guruş
Hisse-i ibn	87 guruş 20 para
Hisse-i binti	43 guruş 30 para
Hisse-i binti	43 guruş 30 para

Ber-vech bâlâ sagîrânı mezbûrûnun hisseleri ve hisse-i mezbûre vâlideleri Fâtıma hatunun yeddi hıfzında olduđu işbu mahalle şerh verildi.

**Sayfa:6 Numara: 14**

Medine-i Antalya nevâhîsinden İğdirmaakardıç nahiyesi kurâlarından Karacaören karyesi sâkinlerinden iken bundan akdem vefat eden Ali bin Osman nâm kimesnenin verâseti zevce-i menkûha-i metrûkesi Âişe binti Bekr ile sulbi sagîr evlatları Nasuh ve Huriye'ye münhasıra olduđu bil-ihbâr lede'sş-şer'îl-enver zâhir ve nümâyân olduktan sonra sagîrânı mezbûrânın tesviye-i umûrlarına vasî muhtarı olan eytâm-ı mezbûrânın dayıları Mehmed Efendi bin Abdullah talep ve ma'rifet ve ma'rifeti şer'île tahrîr olunan terekesidir ki ber-vech-i âtî zikr olunur fi'l-yevmi'l-âşera min şehr-i Cemâziye'l-âhir sene-i ahdî ve selesemie ve elf.

Buzağı 1	30 guruş
Yasdık 1	5 guruş
Çul 1	40 guruş
Kilim 1	30 guruş

İhram 1	20 guruş
Seccade 1	10 guruş
Beyaz keçe 1	10 guruş
Çuval 3	25 guruş
Kızıl çuval 1	20 guruş
Heybe 1	12 guruş
Ev keçesi 2	60 guruş
Bakraç 1	15 guruş
Kebîrce tencere 1	30 guruş
Kapaklı tencere 1	15 guruş
Sahan 4	70 guruş
Ayaklı çanak 1	10 guruş
Çanak 2	10 guruş
Tas 1	5 guruş
Tabak 1	10 guruş
Güğümlü 1	15 guruş
Cevze 1	5 guruş
Nacak 1	15 guruş
Tahra 1	5 guruş
Saban timuru 1	20 guruş
Kahve değirmeni 1	10 guruş
Anbar bâb 1	400 guruş
Dikmen nâm mahalde bağ ağacı 6	30 guruş
Kebîr Beycik'te bağ ağacı 3	10 guruş
Oğlaklı keçi 15	350 guruş
Koyun 3	100 guruş
Danalı sığır 1	250 guruş
Kısır sığır 1	200 guruş
Öküz 2	600 guruş
Sıpalı merkep 1	250 guruş
Hurdevât	20 guruş
Yekûn Yekûnü't-tereke	2712 guruş
Minhâ'l-ihracât	

Mehr-i zevce	301 guruş
Varaka bahâ para	3 guruş
Yekûnü'l-ihracât	304 guruş
Sahhü'l-bâkî	24008guruş
Resmi kısmet	0060 guruş 6 para
	<u>2347 guruş 34 para</u>
Kaydiyye defter	0003 guruş 34 para
	<u>2344 guruş 00 para</u>
Hisse-i zevce-i Âişe	293 guruş
Hisse-i ibn-i sagîr Nasuh	1367 guruş 13 para 1 akçe
Hisse-i binti sagîre Huriye	682 guruş 26 para 2 akçe

Zevce-i mezbûre ber-vech bâlâ hisse-i irsiyyesini kâmilten ahz u kabz edip eytâm-ı mezbûrânın hisse-irsiyyeleri olan ber-vech bâlâ vasî muhtar Mehmed Efendi tamamen ve kâmilten li-ecli'l-hıfza ve'l-istirbâh ahz u kabz eylemiş işbu mahalle şerh verildi.

### Sayfa:6 Numara: 15

Medine-i Antalya nevâhîsinden Serik nahiyesi tabi' Kandıra civarında meskûn Basırlı mahallesi ahalisinden olup bundan akdem vefat eden Çoban oğlu Hacı Hasan bin Mehmed'in verâseti zevce-i menkûha-i metrûkesi Âişe binti Hasbi İbrahim ve diğeri Halime binti Hacı Hasan ile sulbi kebîr oğlu Bekir ve sulbi sagîr oğulları Ali ve Süleyman ve sulbiyye kebîre kızları Teslîme ve Âişe ve Fâtıma ve Kezban ve Hatice ve sulbiyye sagîre kızı Emine'ye münhasıra olduğu bil-ihbâr lede's-şer'îl-enver zâhir ve nümâyân olduktan sonra sagîrûn-u mezbûrûnun lieb karındaşları olup tesviye-i umûrlarına kıbel-i şer'îden vasî nasb ve ta'yin kılınan merkûm Bekir ile nâzırları enişterleri Karacaoğlu Mehmed'in taleb-i ma'rifetleri ve ma'rifeti şer'île Emvâli Eytâm Müdürü Vekîli İzzet Efendi dahi hazır olduğu halde tahrîr ve bey' ve beyne'l-verese bi'l-farîzatü's-şer'iye tevzi' ve taksîm olunan tereke-i müteveffâ-yı merkûmun defter-i kassâmıdır ki ber-vech-i âtî zikr ve beyan olunur fi'l-yevmi's-sânî aşera min şehr-i Recebü'l-ferd sene-i ahdî ve selesemie ve elf.

Deve 6	5000 guruş
Merkep 1 Sıpa 1	400 guruş
Koyun 19	1000 guruş

Tabanca 1	300 guruş
Çadır maa sitil 1	150 guruş
Çuval çift 1	100 guruş
Kilim 1	100 guruş
Nuhâs kıyye 12	180 guruş
Kahve takımı 1	20 guruş
Keçe 3 çul 1	100 guruş
Yatak kat 1	100 guruş
Mezru' hınta keyl 10	150 guruş
Mezru' şair kile 15	150 guruş
Hurdevât-ı menzil	150 guruş
Kara Veli oğlu Molla Hüseyin matlûbu olup vasî merkûmun kabul eylediği 298 guruş	

**Sayfa:7 Numara: 15 devam**

Nakid mevcudu lira 16	1906 guruş
Yekûn Yekûnü't-tereke	10104 guruş
Minhâ'l-ihracât	
Mehr-i müsbit zevce-i Âişe	100 guruş
Mehr-i müsbit diğeri Halime'ye	100 guruş
Dellâliye eşyâ-i mübte	160 guruş
Varaka bahâ	5 guruş
Yekûnü'l-ihracât	365 guruş
Sahhü'l-bâkî	9739 guruş
Resmi kısmet	0243 guruş 20 para
	<u>9495 guruş 20 para</u>
Kaydiyye defter	0015 guruş 20 para
	<u>9480 guruş 00 para</u>
Hisse-i zevce-i mezbûre Âişe	592 guruş 20 para
Hisse-i zevce-i diğeri Halime'ye	592 guruş 20 para
Hisse-i ibn-i kebîr merkûm Bekir	1382 guruş 20 para
Hisse-i ibn-i sagîr merkûm Ali	1382 guruş 20 para
Hisse-i ibn-i sagîr merkûm Süleyman	1382 guruş 20 para
Hisse-i binti kebîre mezbûre Teslîme	691 guruş 10 para



Hisse-i binti	kebîre mezbûre Âişe	691 guruş 10 para
Hisse-i binti	kebîre mezbûre Fâtıma	691 guruş 10 para
Hisse-i binti	kebîre mezbûre Kezban	691 guruş 10 para
Hisse-i binti	kebîre mezbûre Hatice	691 guruş 10 para
Hisse-i binti	kebîre mezbûre Emine	691 guruş 10 para

Verese-i kibâr merkûmun her biri ber-vech bâlâ hisse-i irsiyyeleri tamamen ahz u kabz ve istîfâ-yı hak eylediklerini ba'de'l-ikrâr sagîreten-i mezbûretenin ber-vech bâlâ hisse-i irsiyyeleri vekil mumâileyh ma'rifetiyle idâne ve istirbâh olunmak üzere vasî karındaşları merkûm Bekr yedine teslim olunduğu işbu mahalle şerh verildi.

**Sayfa:7 Numara: 16**

Medine-i Antalya nevâhîsinden Serik nahiyesi tabi' Tekke karyesinde meskûn Basırlı mahallesi ahalisinden olup bundan akdem vefat eden Musa bin Ahmed'in verâseti zevce-i menkûha-i metrûkesi Cennet binti Mehmed ile sulbi kebîr oğulları Mustafa ve Ahmed ve sulbiyye kebîre kızları Fâtıma ve Selver ve Emine ve sulbiyye sagîre kızı Keziban münhasıra olduğu bil-ihbâr lede'ş-şer'il-enver zâhir ve nümâyân olduktan sonra mezbûrünün liebeveyn karındaşı olup tesviye-i umûruna kibel-i şer'îden vasî nasb ve ta'yin kılınan merkûm Mustafa'nın taleb ve ma'rifet ve ma'rifeti şer'ile Emvâli Eytam Müdürü Vekîli İzzet Efendi dahi hazır olduğu halde tahrîr ve bey' ve beyne'l-verese bi'l-farîzatü'ş-şer'îye tevzi' ve taksîm olunan müteveffâ-yı merkûmun defter-i kassâmıdır ki ber-vech-i âtî zikr ve beyan olunur ff'l-yevmi's-sânî min şehr-i Cemâziye'l-âhir sene-i ahdî ve selesemie ve elf.

Çadır maa sitil 1	250 guruş
Sagîr ve kebîr deve 7	4900 guruş
Öküz 1	400 guruş
Buzağılı inek 4	1000 guruş
Dişi dana 3	300 guruş
Birer yaşında dana 4	200 guruş
Kısrak 1	400 guruş
Koyun 10	550 guruş
Keçi 10	300 guruş
Şair kile 10	100 guruş

Kilim 1	150 guruş
Keçe 1	30 guruş
Çuval has 4	60 guruş
Tüfenk 1	100 guruş
Nuhâs kıyye 10	100 guruş
Hurdevât	100 guruş
Merkep 1	200 guruş
Yekûn Yekûnü't-tereke	9140 guruş
Minhâ'l-ihracât	
Techîz ve tekfîn bâ vasiyet bâ şehâdet İbrâhim bin Süleyman veÇavuş bin Hasan ba'det- tezkiye ve'l-hükm	1000 guruş
Mehr-i zevce-i mezbûreye	100 guruş
Dellâliye eşyâ-i mübê	170 guruş
Varaka bahâ	5 guruş
Yekûnü'l-ihracât	1275 guruş
Sahhü'l-bâkî	7865 guruş
Kûsur para	5 guruş
Resmi kısmet	0196 guruş 25 para <u>8668 guruş 15 para</u>
Kaydiyye defter	0013 guruş 15 para <u>7655 guruş 00 para</u>
Hisse-i zevce-i mezbûre Cennet	956 guruş 35 para
Hisse-i ibn-i kebîr merkûm Mustafa	1674 guruş 20 para
Hisse-i ibn-i kebîr merkûm Ahmed	1674 guruş 20 para
Hisse-i binti kebîretü'l-mezbûre Fâtıma	837 guruş 10 para
Hisse-i binti kebîretü'l- mezbûre Selver	837 guruş 10 para
Hisse-i binti kebîretü'l- mezbûre Emine	837 guruş 10 para
Hisse-i binti kebîretü'l- mezbûre Kezban	837 guruş 10 para

Verese-i kibâr merkûmun her biri ber-vech bâlâ hisse-i irsiyyeleri tamamen ahz u kabz ve istîfâ-yı hak eylediklerini ba'de'l-ikrâr sagîre mezbûrünün ber-vech bâlâ hisse-i irsiyyesini vekil mumâileyh ma'rifetiyle idâne ve istirbâh olunmak üzere vasî karındaşı merkûm Mustafa yedine teslim olunduğu işbu mahalle şerh verildi.

**Sayfa:7 Numara: 17**

Medine-i Antalya nevâhîsinden Serik nahiyesi tabi' Burmancık karyesinde sâkin iken bundan akdem vefat eden Ali bin Hasan'ın verâseti zevce-i menkûha-i metrûkesi Zeynep binti Ali ile sulbi kebîr oğlu Hüseyin ve sulbi sagîr oğlu Seyfullah sulbiyye kebîre kızı Asiye sulbiyye sagîre kızları Şerife ve Adîle ve Emine'ye münhasıra olduğu bil-ihbâr lede'ş-şer'il-enver zâhir ve nümâyân olduktan sonra sagîrunu mezbûretenin tesviye-i umûrlarına kıbel-i şer'îden vasî nasb ve ta'yin kılınan Ahmed Çavuş bin Ömer'in taleb ma'rifet ve ma'rifeti şer'île Emvâli Eytam Müdürü Vekîli İzzet Efendi dahi hazır olduğu halde tahrîr ve bey' ve beyne'l-verese bi'l-farîzatü'ş-şer'îye tevzi' ve taksîm olunan müteveffâ-yı merkûmun defter-i kassâmıdır ki ber-vech-i âfî zikr ve beyan olunur fi'l-yevmi't-tâsi' aşera min şehr-i Cemâziye'l-âhir sene-i ahdî ve selesemie ve elf.

Öküz çift 1	600 guruş
İnek 4	900 guruş
Def'a inek 1	250 guruş
Merkep 1	300 guruş
Çul 2 Çuval 1	50 guruş
Ahmed Çavuş'da matlûbu olup vasî merkûmun kabul eylediği	350 guruş
Mîzan Mustafa matlûbu olup kezâlik kabul eylediği	104 guruş
Memiş'te matlûbu olup kezâlik kabul eylediği	22 guruş
Hurdevât	100 guruş
Yekûn Yekûnü't-tereke	2876 guruş
Minhâ'l-ihracât	
Techîz ve tekfîn	150 guruş
Mehr-i müsbit zevce-i mezbûre	100 guruş
Dellâliye eşyâ-i mübîe	45 guruş
Varaka bahâ	2 guruş
Yekûnü'l-ihracât	297 guruş
Sahhü'l-bâkî	2579 guruş
Küsur para	2 guruş
Resmi kismet	0064 guruş 20 para
	<u>2514 guruş 20 para</u>
Kaydiyye defter	0004 guruş 20 para

Li't-taksîm-i beyne'l-verese	2510 guruş 00 para
Hisse-i zevce-i mezbûre Zeynep	313 guruş 30 para
Hisse-i ibn-i kebîr merkûm Hüseyin	549 guruş 2 para
Hisse-i ibn-i sagîr merkûm Seyfullah	549 guruş 2 para
Hisse-i binti kebîretü'l-mezbûre Asiye	274 guruş 21 para
Hisse-i binti sagîretü'l- mezbûre Şerife	274 guruş 21 para
Hisse-i binti sagîretü'l- mezbûre Adîle	274 guruş 21 para
Hisse-i binti sagîretü'l- mezbûre Emine	274 guruş 21 para

Verese-i kibâr merkûmundan her biri ber-vech bâlâ hisse-i irsiyyeleri tamamen ve kâmilten ahz u kabz ve istifâ-yı hak eylediklerini ba'de'l-ikrâr sagîrûn-u mezbûretenin ber-vech bâlâ hisse-i irsiyyelerini vekil mumâileyh ma'rifetiyle vasî merkûm Ahmed Çavuş'a teslim olunduğu işbu mahalle şerh verildi.

#### **Sayfa:8 Numara: 18**

Medine-i Antalya sancağına muzaf İstanos nahiyesi kuralarından Çukurca karyesi sâkinlerinden iken bundan akdem vefat eden Hasan ibn Mehmed'in verâseti zevce-i menkûha-i metrûkesi Adile binti İsmail diğer zevcesi Âişe binti Abdullah ile sulbi sagîr oğulları Mehmed ve Ali ve Mustafa sulbiyye sagîre kızı Fâtıma'ya münhasıra olduğu bil-ihbâr lede'ş-şer'îl-enver zâhir ve nümâyân olduktan sonra sagîrun-u mezbûrunların vakti rüşd ve sedalarına değin tesviye-i umûrlarına kibel-i şer'îden vasî nasb ve ta'yin olunan vasî vâlideleri ve nâzır dayıları Hüseyin ibn Hamza nâm kimesneler taleb ma'rifetle ve ma'rifeti şer'île eytam müdürü vekîli Cihan Efendi hazır olduğu halde bi'l-müzâyede tahrîr ve beyne'l-verese bi'l-farîzatü'ş-şer'îye tevzi' ve taksîm olunan müteveffâ-yı merkûmun kassâm-ı defteridir ki ber-vech-i âtî zikr ve beyan olunur fi'l-yevmi'r-râbi' min şehr-i Recebü'l-ferd ve sene-i ahdi ve selesemie ve elf.

Karye-i mezburde vâkı' mülkü menzil bâb 1	1500 guruş
Hinta anbarı 1	800 guruş
Karye'de vâkı' bağ-ı dönüm 4	2500 guruş
Hane ittisâlinde eşcarlı bahçe 1	1500 guruş
Evânî nuhâs kıyye 35	500 guruş
Çul 1	20 guruş

Sagîr çanak 2	20 guruş
Köhne çuval 5	50 guruş
Köhne yatak 1	40 guruş
Koca öküz 1	150 guruş
Hurdevât-ı menzil	100 guruş
Yekûn Yekûnü't-tereke	7180 guruş
Minhâ'l-ihracât	
Mehr-i zevce-i Adile	500 guruş
Mehr-i zevce-i Âişe	101 guruş
Kaydiyye defter	11 guruş
Varaka bahâ	3 guruş
Dellâliye eşyâ-i mübê	18 guruş
Yekûnü'l-ihracât	632 guruş
Sahhü'l-bâkî	6548 guruş
Resmi kısmet	0163 guruş
Li't-taksîm-i beyne'l-verese	6385 guruş
Hisse-i zevce-i Adile	699guruş 22 para
Hisse-i zevce-i Âişe	399 guruş 22 para
Hisse-i ibn-i Mehmed	1596 guruş 10 para
Hisse-i ibn-i Ali	1596 guruş 10 para
Hisse-i ibn-i Mustafa	1596 guruş 10 para
Hisse-i binti Fâtıma	798 guruş 5 para

Vechi meşruh üzere verese-i kibâr hisse-i irsiyyelerini ber-vech bâlâ aynen ahz u kabz almayup sagîrûn-u mezbûrûnun liecli'l-istirbâh ma'rifeti şer'i ve eytam vekîli marifetleriyle vasî vâlideleri Adile hatun yedine teslim olunduğu işbu mahalle şerh verildi.

### **Sayfa:8 Numara: 19**

Konya vilâyeti dâhilinde medîne-i Antalya'ya muzaf Bucak nahiyesi kuralarından Girmeği karyesi sâkinlerinden olup bundan akdem vefat eden Mustafa bin Mustafa bin Abdullah'ın verâseti zevce-i menkûha-i metrûkesi Âişe binti Osman ile sulbi kebîr oğulları Süleyman ve Osman ve merkûm Süleyman asâkir-i şahânede bulunduğu ve sulbi sagîr oğulları Mehmed ve Ali ve sadriyye sagîre kızı Mü'mine'ye münhasıra olduğu bil-ihbâr lede'ş-şer'îl-enver zâhir

ve nümâyân olduktan sonra asâkir-işahânedede bulunan Süleyman merkûmun ve sagîrûn-u mezbûrûnun anaları olup tesviye-i umûrlarına kibel-i şer'iden vasî nasb ve ta'yin kılınan Âişe hatun ma'rifet ve ma'rifeti şer'ile Emvâli Eytam Müdürü Vekîli Ahmed Ağa bin İbrahim ve mu'teberâni ahâlden Mehmed Efendi ve Hacı Osman Ağa ve Hüseyin Kethüdâ ve Mustafa Efendi ve Molla Mehmed ve Süleyman Ağa zevâtı müslîmîn hazır olduğu halde tahrîr ve bi'l-müzâyede bey' ve beyne'l-verese bi'l-farîzatü'ş-şer'îye tevzi' ve taksîm kılınan tereke-i müteveffâ-yı mezbûrun defter-i kassâmıdır ki ber-vech-i âtî zikr ve beyan olunur fi'l-yevmi'l-hâmis min şehr-i Cemâziye'l-âhir ve sene-i ahdî ve selesemie ve elf.

Mülkü menzil bâb 1	300 guruş
Anbar göz 1	50 guruş
Bağçe evlek 1	25 guruş
Öküz koca 1	100 guruş
İnek 1	60 guruş
Merkep 1	100 guruş
Davar 8	120 guruş
Hınta melez kile 15	90 guruş
Tüfenk 1	50 guruş
Yorgan köhne 1	15 guruş
Çuval müsta'mel 1	12 guruş
Çul köhne 2	20 guruş
Nuhâs evânî 4	32 guruş
Çift takımı 1	25 guruş
Ekmek takımı	10 guruş
Zirâ' olunan hınta kile 5	40 guruş
Pekmez tulumu 1	25 guruş
Şair kile 5	25 guruş
Yekûn Yekûnü't-tereke	1099 guruş
Minhâ'l-ihracât	
Techîz tekfîn maa vasiyyeti bâ şehâdet-i Molla Mehmed bin Ömer ve Hacı Osman bin Mahmûd ba'det-tezkiye vel-hükm	99 guruş
Mehr-i zevce-i mezbûre Âişe hâtun	500 guruş
Dellâliye eşyâ-i mübê	12 guruş 20 para

Varaka bahâ	2 guruş
Yekûnü'l-ihracât	214 guruş 20 para
Sahhü'l-bâkî	884 guruş para
Resmi kismet	022 guruş 05 para
	<u>862 guruş 15 para</u>
Kaydiyye defter	001 guruş 34 para
Li't-taksîm-i beyne'l-verese	860 guruş 20 para
Hisse-i zevce-i mezbûre Âişe Hatun	107guruş 20 para
Hisse-i ibn-i kebîr mezbûr Osman	167 guruş 12 para
Hisse-i ibn-i kebîr mezbûr Süleyman asâkir-i şahânedede bulunan	167guruş 12 para
Hisse-i ibn-i sagîr mezbûr Mehmed	167 guruş 12 para
Hisse-i ibn-i sagîr mezbûr Ali	167 guruş 12 para
Hisse-i binti sagîre mezbûre Mü'mine	83 guruş 26 para

Verese-i kibâr mezbûrân ber-vech bâlâ hisse-i ırsıyyelerin tamâmen ve kâmilin ahz u kabz ve istifây-ı hak eyledikten sonra sagîrûn-u mezbûrûn Mehmed ve Ali ve sagîre mü'mine ve askerde bulunan merkur Süleyman ber-vech bâlâ hisse-i ırsıyyeleri olan cem'an Beşyüzseksenbeş guruş onbeş para liecli'l-istirbâh ma'rifeti şer'i ve eytam vekîli marifetleriyle vasî vâlideleri vasî mezbûre anaları emanet ile Şefika hatunun ma'rifet ve ma'rifeti şer'île idâne ve istirbâh olunmak üzere anaları mezbûre Âişenin yeddi hıfzında olduğu işbu mahalle şerh verildi.

**Sayfa:9 Numara: 20**

Medine-i Antalya nevâhîsinden Beşkonak nahiyesine tabi' Karahacılı ahalisi sâkinlerinden iken bundan akdem vefat eden Ali bin Çoban Mustafa nâm kimesnenin verâseti zevce-i menkûha-i metrûkesi Medine binti Abdullah ve sulbi sagîr oğlu Ali ve sulbiyye kebîresi Gülsüm nâmunlara münhasıra olduğu bil-ihbâr lede'ş-şer'îl-enver zâhir ve nümâyân olduktan sonra sagîr merkûmun vasîsi ve tesviye-i umûruna kibel-i şer'iden bâ hüccet şer'îye nasb ve ta'yin kılınan liebeveyn ammisî olup Mustafa bin Çoban Mustafa nâm kimesne ve verâseten-i kebîraten taleb ve ma'rifetle ve ma'rifeti şer'île tahrîr ve bi'l-farîzatü'ş-şer'îye taksîm kılınan müteveffâ-yı mezbûrdur ki ber-vech-i âtî zikr ve beyan olunur fi'l-yevmi's-sâlis min şehr-i Receb ve sene-i ahdi ve selesemie ve elf.

Dişi deve 1	600 guruş
Üç yaş total dişi torum 1	300 guruş
Bir yaş dişi torum 1	300 guruş
Evânî nuhâs kıyye 4 Köhne	35 guruş
Hurdevât-ı menzil	20 guruş
Yekûnü't-tereke	1455 guruş
Minhâ'l-ihracât	
Techîz ve tekfin maa'l-keffâret bâ şehâdet-i Memiş bin Ahmed ve Kadir bin Gönül ba'det-tezkiye vel-hükm	250guruş
Mehr-i zevce	51 guruş
Dellâliye eşyâ-i mübte	21 guruş 17 para
Varaka bahâ	2 guruş
Yekûnü'l-ihracât	322 guruş 17 para
Sahhü'l-bâkî	1132 guruş 23 para
Resmi kısmet	028 guruş 12 para
Li't-taksîm-i beyne'l-verese	1104 guruş 11 para
Kûsur para	11 guruş
Hisse-i zevce-i mezbûre Medine	138guruş
Hisse-i binti kebîretü'l-mezbûre Gülsüm	322guruş
Hisse-i ibn-i el-mezbûr Ali	644 guruş

Verese-i kebîrûn hisse-i irsiyyeleri ber-vech bâlâ dörtyüz altmış guruş hisselerini ahz u kabz ederek istifây-ı hak eylediklerini ba'del-ikrâr sagîr merkûmun hisse-i irsiyyesi bulunan ber-vech bâlâ altıyüzkırkdört guruş idâne ve istirbâh olunmak üzere vasî merkûm yedine i'tâ kılındı işbu mahalle şerh verildi.

### **Sayfa:9 Numara: 21**

Medine-i Antalya nevâhîsinden Beşkonak nahiyesine tabi' Belkız karyesinden meskun Kara Hacılı Aşireti ahalisinden iken bundan akdem vefat eden İbrahim bin Celaleddin Ahmed nâm kimesnenin verâseti zevce-i menkûha-i metrûkesi Âişe binti Abdullah ve sulbi kebîr oğlu Ahmed ve sulbiyye kebîre kızı Fâtıma ve sagîresi Âişe nâmunlara münhasıra olduğu bil-ihbâr lede'ş-şer'îl-enver zâhir ve nümâyân olduktan sonra sagîre mezbûrânın vasîsi ve tesviye-i umûruna kıbel-i şer'îden bâ hüccet şer'îye mansub zevce mezbûre taleb ve ma'rifet ve



verâseti merkûmun taleb ve ma'rifetleri ve ma'rifeti şer'île tahrîr ve taksîm kılınan müteveffâ-yı mezbûrdur ki ber-vech-i âtî zikr ve beyan olunur fî'l-yevmi's-sâbi' min şehr-i Receb sene-i ahdi

Koca dişi deve 1	800 guruş
Kırmızı dişi deve 1	800 guruş
Üç yaş kirinci deve 1	600 guruş
Davar 25	800 guruş
Şiştane tüfenk 1	100 guruş
Köhne evânî nuhâs kıyye 8	80 guruş
Köhne çul 4	20 guruş
Köhne çadır maa sitil 1	20 guruş
Hurdevât-ı menzil	20 guruş 10 para
Sac 1	5 guruş
Sâcâk 1	5 guruş
Yekûnü't-tereki	3250 guruş 10 para
Minhâ'l-ihracât	
Mehr-i zevce	101 guruş
Deyn-i müsbit Yolcu Yusuf Çavuşa	44 guruş
Ciğer oğluna	8 guruş
Dellâliye eşyâ-i mübîe maa varaka bahâ	21 guruş
Yekûnü'l-ihracât	176 guruş
Sahhü'l-bâkî	3074 guruş 10 para
Resmi kısmet	0076 guruş 90 para
	<u>2997 guruş 20 para</u>
Hisse-i zevce-i mezbûre	374 guruş 27 para
Hisse-i ibn-i el-mezbûr Ahmed	1311 guruş 16 para
Hisse-i binti el-mezbûre Fâtıma	655 guruş 28 para
Hisse-i binti el-mezbûre Âişe	655 guruş 28 para

Ber-vech bâlâ defter-i mezkûr derûnunda bi'l-münâsaha merkûm İbrahim oğlu Ahmed'in vefâtıyla verâseti bulunan vâlidesi zevce-i mezbûre Âişe ve ühtü'l-ebeveyn Fâtıma ve Âişe ve liebeveyn ammileri Memiş ve Ömer nâmunlara münhasıra oldukları bi'l-ihbâr ledeş-şer'îl-

enver zâhir ve nümâyân olduktan sonra sagîre mezbûrenin vasîsi zevce-i mezbûre ve gâib-i anil-meclis ammileri mallarını hıfz u vikayesine Reşid Bey taleb ve ma'rifetleri ve ma'rifeti şer'ile tahrîr ve bi'l-fârizâtü'ş-şer'î taksîm kılınan müteveffâ-yı mezbûrdur ki ber-vech-i âtî bâlâ yedinden menkûl olunup yekûn binüçyüzonbir guruş onaltı paradır

Hisse-i ümmü mezbûre Âişe	218 guruş 22 para
Hisse-i ühtü'l-mezbûre Fâtıma	437 guruş 5 para
Hisse-i ühtü'l-mezbûre Âişe	437 guruş 5 para
Hisse-i ammi'l-mezbûr Memiş	109 guruş 12 para
Hisse-i ammi'l-mezbûr Ömer	109 guruş 12 para

Verese-i kibâr hisse-i irsiyyeleri bulunan dörtyüz otuzyedî guruş beş para hisse-i irsiyyelerini kâmilan ahz u kabz ederek istîfâ-yı hak eylediklerini ba'del-ikrâr sagîre mezbûrenin ber-vech bâlâ irsiyyesi dörtyüz otuzyedî guruş beş para idâne ve istirbâh olunmak üzere vasî yedine ve gâib-i ani'l-meclis Ömer ve Memiş hisse-i irsiyyeleri bulunan ber-vech bâlâ ikiyüz on sekiz guruş yirmi paralarını hıfz u vikâyesine kâim Reşid Bey yedine teslim olunduğu işbu mahalle şerh verildi.

### **Sayfa:9 Numara: 22**

Medine-i Antalya nevâhîsinden Serik nahiyesine tabî' Zırlankaya karyesinde sâkin iken bundan akdem vefat eden Osman bin Nasuh'un verâseti zevce-i menkûha-i metrûkesi Dudu binti Mustafa ile sulbi kebîr oğulları Ali ve İzzet ve sulbi sagîr oğulları İsmail ve Halil ve sulbiyye kebîre kızı Ümmü ve sulbiyye sagîre kızları Âişe ve Esmâ ve validesi Âişe'ye münhasıra olduğu bil-ihbâr lede'ş-şer'îl-enver zâhir ve nümâyân olduktan sonra sagîretêni mezbûretênin liebeveyn karındaşları olup tesviye-i umûrlarına kıbel-i şer'îden vasî nasb ve ta'yin kılınan merkum Ali'nin taleb ve ma'rifet ve ma'rifeti şer'ile Emvâli Eytam Müdürü Vekili İzzet Efendi dahi hazır olduğu halde tahrîr ve bey' ve beyne'l-verese bi'l-fârizâtü'ş-şer'îyye tevzi've taksîm olunan müteveffâ-yı merkûmun defter-i kassâmıdır ki ber-vech-i âtî zikr ve beyan olunur fi'l-yevmi'r-râbi' min şehr-i Şa'banü'l-muazzam sene-i ahdî ve selesemie ve elf.

Öküz çift 1	800 guruş
İnek maa dana 1	300 guruş

Merkep 1	200 guruş
Hınta kile 30	500 guruş
Şair kile 5	60 guruş
Kazgan 1	60 guruş
Nuhâs kıyye 5	70 guruş
Siyam kile 1	50 guruş
Anbar göz 1	100 guruş
Tüfenk 1	100 guruş
Yatak kat 1	100 guruş
Hurdevât	80 guruş
Yekûnü't-tereke	2420 guruş
Minhâ'l-ihracât	
Mehr-i müsbit zevce-i mezbûreye	100 guruş
Dellâliye eşyâ-i mübîe	48 guruş
Resmi kısmet	60 guruş
Kaydiyye maa varaka	6 guruş
Yekûnü'l-ihracât	214 guruş
Sahhü'l-bâkî	
Li't-taksîm-i beyne'l-verese	2206 guruş
Hisse-i zevce-i mezbûre Dudu	275 guruş 30 para
Hisse-i ümmü'l-mezbûre Âişe	367 guruş 26 para
Hisse-i ibn-i kebîr merkûm Ali	284 guruş 4 para
Hisse-i ibn-i kebîr İsmâil	284 guruş 4 para
Hisse-i ibn-i sagîr merkûm Halil	284 guruş 4 para
Hisse-i ibn-i sagîr merkûm İzzet	284 guruş 4 para

**Sayfa:10 Numara: 22**

Hisse-i binti kebîretü'l-mezbûre Ümmü	142 guruş 2 para
Hisse-i binti sagîretü'l-mezbûre Âişe	142 guruş 2 para
Hisse-i binti sagîretü'l-mezbûre Esme	142 guruş 2 para

Verese-i kibâr merkûmundan her biri ber-vech bâlâ hisse-i irsiyyelerini tamamen ahz u kabz ve istîfâ-yı hak eylediklerini ba'del-ikrâr sagîreten-i mezbûretenin ber-vech bâlâ hisse-i

irsiyyelerini vekil merhum ma'rifetiyle vasî karındaşları merkûm Ali yedine teslim olunduğu işbu mahalle şerh verildi.

**Sayfa:10 Numara: 23**

Medine-i Antalya nevâhîsinden Kızılkaya nahiyesine tabi' Döşemealtı Karakoyunlu cemaatinden Kovanlık mahallesinde sâkin iken bundan akdem vefat eden Mûsa ibn-i Mustafa nâm kimesnenin verâseti zevce-i menkûha-i metrûkesi Zeynep binti Salih nâm hatun ile sulbi sagîr oğulları Mustafa ve Hüseyin Onbaşı Zeynep binti Ali nâm hatun nâmunlara münhasıra olduğu bil-ihbâr lede'ş-şer'îl-enver zâhir ve nümâyân olduktan sonra sagîrûn-u mezbûrûnun anaları ve tesviye-i umûrlarına kıbel-i şer'îden mansûbe vasîleri zevce-i mezbûre Zeynep hatun taleb ve ma'rifet ve ma'rifeti şer'île tahrîr ve beyne'l-verese tevzi' ve taksîm olunan tereke-i müteveffâ-yı mezbûrudur ki ber-vech-i âtî zikr ve beyan olunur fi'l-yevmi's-sâdis ve'l-ışrîn min şehr-i Recebü'l-ferd sene-i ahdî ve selesemie ve elf.

Erkek boz merkep 1	110 guruş
Koyun 4	150 guruş
Sarnıç bağlarında ma'lum ikiyüz bağ evlek 6	200 guruş
Süt leğeni 1	20 guruş
Sagîr tencere 1	15 guruş
Köhne çadır 1	120 guruş
Ekmek takımı 1	15 guruş
Hurdevât-ı menzil	25 guruş
Yekûnü't-tereke	755 guruş
Minhâ'l-ihracât	
Techîz ve tekfîn	55 guruş
Mehr-i zevce-i mezbûre	100 guruş
Resmi kismet	15 guruş
Kaydiyye defter	2 guruş
Varaka-i bahâ	2 guruş
Yekûnü'l-ihracât	174 guruş
Sahhü'l-bâkî	
Li't-taksîm-i beyne'l-verese	571 guruş
Hisse-i zevce-i mezbûre Zeynep	71 guruş 15 para

Hisse-i ibn-i sagîr mezbûr Mustafa	205 guruş 31 para
Hisse-i ibn-i sagîr mezbûr Hüseyin	205 guruş 31 para
Hisse-i ümmü'l-mezbûre Zeynep	96 guruş 22 para
Hisse-i binti sagîretü'l-mezbûre Âişe	142 guruş 2 para
Hisse-i binti sagîretü'l-mezbûre Esme	142 guruş 2 para

Verese-i kibâr mezbûre Zeynep ve zevce-i mezbûre Zeynep ber-vech bâlâ sehemleri ba'de'l ahzu'l kabz istîfâ-yı hak eyledikten sonra sagîrânı mezbûrânın ber-vech bâlâ babalarından müntakil seheleri olan cem'an dörtyüz on bir guruş otuz iki para ile ceddeleri mezbûre Zeynep'in hibe eylemiş olduğu onbeşer'den cem'an otuzbeş ganemin bahası binikiyüz guruş idâne ve istirbâh olunmak üzere vasî mezbûre ile ceddeleri mezbûre Zeynep yed ve hıfzında olduğu işbu mahalle şerh verildi.

**Sayfa:10 Numara: 24**

Medine-i Antalya'ya tabi' Kızılkaya nahiyesinde dâhil Ekşili karyesinde sâkin iken bundan akdem vefat eden Hasan ibn-i Mahmud'un verâseti zevce-i menkûha-i metrûkesi Raziye binti Bekir nâm hatun ile sulbi sagîr oğulları Mahmud ve Ali ve sulbiyye sagîr kızları Fâtıma ve Havva nâmunlara münhasıra olduğu bil-ihbâr lede's-şer'il-enver zâhir ve nümâyân olduktan sonra sagîrûn-u mezbûrûnun anaları ve tesviye-i umûrlarına kibel-i şer'iden mansûbe vasîleri zevce-i mezbûre hatun taleb ve ma'rifeti şer'ile tahrîr ve bi'l-müzâyede bey' ve beyne'l-verese bi'l-farîzatü's-şer'iyye tevzi' ve taksîm olunan tereke-i müteveffâ-yı mezbûrudur ki ber-vech-i âtî zikr ve beyan olunur fi'l-yevmi's-sâbi' ve'l-ışrîn min şehr-i Şa'banü'l-Muazzam sene-i ahdî ve selesemie ve elf.

Koca Öküz 1	200 guruş
Gök İnek 1	200 guruş
Konur Düğe 1	175 guruş
Kula düğe 1	160 guruş
Erkek dana 1	50 guruş
Koca merkep 1	210 guruş
Koyun 9	280 guruş
Köhne takım 1	20 guruş
Hurda çul maa keçe 1	25 guruş

Yük çuval 2	20 guruş
Köhne yorgan 1	15 guruş
Yasdık 1	5 guruş
Hurda tencere 1	15 guruş
Şurba tası 1	15 guruş
Yağ tığan 1	8 guruş
Kum darı kile 6	48 guruş
Şair kile 5	40 guruş
Bulgur kile 1	20 guruş
Balta maa tahra 1	12 guruş
Çift aleti	15 guruş
Hurdevât-ı menzil	15 guruş
Karye-i mezkûrda vâki' mülkü menzil bâb 1	400 guruş
Yekûnü't-tereke	1968 guruş
Minhâ'l-ihracât	
Techîz ve tekfîn	68 guruş
Mehr-i zevce-i mezbûre	100 guruş
Resmi kısmet	44 guruş
Kaydiyye defter	2 guruş
Varaka-i bahâ	3 guruş
Yekûnü'l-ihracât	217 guruş
Sahhü'l-bâkî	
Lit-taksîm-i beyne'l-verese	1751 guruş
Hisse-i zevce-i mezbûre Râziye	318 guruş 25 para
Hisse-i ibn-i sagîr mezbûr Mahmud	510 guruş 38 para
Hisse-i ibn-i sagîr mezbûr Ali	510 guruş 38 para
Hisse-i binti mezbûre Fâtıma	255 guruş 14 para
Hisse-i binti sagîretü'l-mezbûre Havvâ	255 guruş 14 para
Küsur para	1 guruş

Verese-i mezbûre ber-vech bâlâ ikiyüzonbeş otuzbeş para ile mihr-i müeccel olan yüz guruş ba'de'l ahzu'l kabz istîfâ-yı hak eyledikten sonra sagîrûn-u mezbûrûnun ber-vech bâlâ

hisseleri idâne ve istirbâh olunmak üzere vasî mezbûre yeddi hıfzında olduğu işbu mahalle şerh verildi.

**Sayfa:11 Numara: 25**

Medine-i Antalya nevâhîsinden İğdirmaakardıç nahiyesi kurâlarından Gerçen karyesi sâkinlerinden iken bundan akdem vefat eden Durdâne binti Mehmed'in verâseti zevci İbrahim bin Ali ve ühtü liebeveyn Âişe ve liebeveyn binti'l-ahî Dudu'ya münhasıra olduğu Elmalı kazasında sâkin uhtü Âişe'nin vürûduna değin hıfzı emvâl ve tesviye-i umûruna kıbel-i şer'îden vasî mansûbu ta'yin olunan zevci mezbûr İbrahim'in taleb ve ma'rifet ve ma'rifeti şer'île tahrîr olunan müteveffâ-yı mezbûrenin terekesidir ki ber-vech atî zikr ve beyan olunur fi'l-yevmi's-sâdis aşera min şehr-i Şa'banü'l-muazzam sene-i ahdî ve selesemie ve elf.

Müsta'mel kutni entari 1	50 guruş
Minder 1	15 guruş
Eski yorgan 1	15 guruş
Yasdık 1	5 guruş
Öküz 1	400 guruş
Danalı sığır 1	250 guruş
Danalı sığır 1	250 guruş
Boz sığır 1	200 guruş
Üçlü düğe 1	200 guruş
İki yaşında tosun 2	600 guruş
Yekûnü't-terek	1685 guruş
Minhâ'l-ihracât	
Techîz ve tekfîn	250 guruş
Varaka bahâ	3 guruş
Su hayratı için vasiyeti bâ şehâdet Molla Halil bin Hüseyin ve Hasan Havace bin Mehmed	
ba'det-tezkiye ve'l-half ve'l-hükm	250 guruş
Yekûnü'l-ihracât	502 guruş
Sahhü'l-bâkî	1182 guruş
Resm-i kısmet	0029 guruş 22 para
	<u>1152 guruş 18 para</u>
Kaydiyye defter	0001 guruş 18 para

	<u>1151 guruş 00 para</u>
Hisse-i zevci mezbûr İbrahim	575 guruş (Silinmiş)
Hisse-i ühtu mezbûre Âişe	(Silinmiş) guruş 26 para 2 akçe
Hisse-i binti'l-ahî mezbûre Dudu	191 guruş 33 para 1 akçe

Vârisân-ı mezbûrân hisse-i irsiyyelerini kâmilen ahz edip gâib-i ani'l beled olan ühtu Âişe'nin hisse-i irsiyyesi kâmilen zevci mezbûr İbrahim ahz u kabz eylediğini mübin işbu mahalle şerh verildi.

**Sayfa:11 Numara: 26**

Medine-i Antalya nevâhîsinden İğdirmaakardıç nahiyesi kurâlarından Sarıkavak nâm mahallede sâkin iken bundan akdem vefat eden Yusuf Bin Abdalbaki nâm kimesnenin verâseti zevce-i menkûha-i metrûkesi Havva binti Abdullah ve Ümmügülsüm ile sulbi kebîre kızı Fâtıma ve sagîre evladları Ümmügülsüm ve ahî Mehmed Ali'ye münhasıra olduğu zâhir ve nümâyân olduktan sonra sagîre mezbûre Ümmügülsüm'ün vakt-i rüşd ve sedadına değin hıfzı emvâl ve tesviye-i umûruna vâlidesi Havva, şer'iden vasî nasb ve ta'yin olunan Havva hatunun talep ve ma'rifet ve ma'rifeti şer'ile tahrîr olunan müteveffâ-yı mezbûrun terekesidir ki ber-vech atfı zikr olunur fi'l-yevmi ve'l-ışrîn min şehr-i Recebü'l-ferd sene-i ahdî ve selesemie ve elf.

Yorgan 1	20 guruş
Minder 1	20 guruş
Yasdık 1	5 guruş
İhram 1	10 guruş
Kilim 1	20 guruş
Çul 2	20 guruş
Ev keçe 3	100 guruş
Tiftik 1	60 guruş
Kazgan 1	60 guruş
İbrik 1	20 guruş
Tencere	45 guruş
Süt leğeni 2	50 guruş
Ayaklı çanak 1	20 guruş
Sahan 1	20 guruş



Bakraç 1	20 guruş
Anbar bâb 1	400 guruş
Öküz 2	600 guruş
Buzağılı sığır 1	250 guruş
Danalı sığır 1	320 guruş
Üçlü düğe 1	200 guruş
Boz sığır 1	200 guruş
Kısrak 1	500 guruş
Oğlaklı keçi 4	120? guruş
Hurdevât	60 guruş
Yekûnü't-tereke	3350 guruş
Minhâ'l-ihracât	
Mehr-i zevce	101 guruş
Varaka bahâ	3 guruş
Yekûnü'l-ihracât	104 guruş
Sahhü'l-bâkî	3246 guruş
Resmi Kısmet	0081 guruş 6 para
	<u>3164 guruş 24 para</u>
Kaydiyye Defter	0004 guruş 80 para
	<u>3160 guruş 14 para</u>
Ümmügülsüm	526 guruş 29 para
Hisse-i zevce-i Havva	395 guruş
Hisse-i binti kebîre Fâtıma	1053 guruş 18 para
Hisse-i binti sagîre Ümmügülsüm	1053 guruş 18 para
Hisse-i ahî Mehmed Ali	131? guruş

Verese-i kibâr mezbûrun ber-vech-i bâlâ hisse-i irsiyyelerin kâmilin ahz u kabz edip sagîre mezbûre Ümmügülsüm'ün hisse-i irsiyyesi vasî-i mezbûre validesi Havva hatun tamamen ve kâmilin liecli'l-hıfz ve'l-istirbâh ahz u kabz eylemiş olduğu işbu mahalle şerh verildi.

**Sayfa:11 Numara: 27**

Zikri âti hususun mahallinde ketb ve tahriri için cânib-i şerif tahrîrâtı me'zûnen irsâli Şeyh Mehmed Efendi ibn-i Hüseyin Efendi Bucak nahiyesinde Karaayvatlar mahallesinde vaki' menzilde sâkine Ümmügülsüm binti Ömer Ağa menzil-i mezkûrûn bil-ihbâr huzûr-u şer'îye gelip bi't-tav' ver-rıza ve zeyl-i hüccette mektûbü'l-esâmî olan müslimîn huzurunda ve meclis-i şer'îmizde Ümmügülsüm binti Ömer Ağa meclis-i ma'kud mezkûrda mezbûre Ümmügülsüm binti Ömer Ağa'nın vâlidesi Âişe ve zevci mezbûr Hüseyin ibn-i El Hac İsmâil zâtları ta'rif-i şer'île ma'ruf ve diğ er karındaşları Ahmed ve Mehmed ve Ali hazır oldukları halde cerrah taifesinden işbu bâisül-küttâb el Hac Ali Ağa ibn-i Osman mahzarında ikrârı tâm ve takrîri kelâm edip bir müddettenberi ... Teâla mesane mahallinde taş zuhur etmekle uzvu mezkuremi şak ve kat'a ve hasbe'l-mu'tad ve kendi edviyesiyle bana ilaç ve tımar etmek üzere cerrah merkûmu icâzet-i ma'luma ile isticâr eyledikte ol dahi ber-vechi muharrer nefsinin bana icar edip ve illeti mezkûreye ilaç ve tımar etmek üzere taahhüt eyledi dedikte gibbet-tasdîk eş-şer'î mezbûre Ümmügülsüm meclis-i mezkurde cerrah merkûm el Hac Ali Ağa muvacehesinde iade-i kelam edip eğer cerrah merkûmun şak ve katkıyesinden? ve hasbe'l-mu'tad mualecesinden nâşî müteessiren vefat edersem merkûm el Hac Ali Ağa'dan dem ve deynim talep ve dava olunmasın dediğini bi'l-edâ olan kardeşleri huzurunda alâ vukûa'ş-şehâde takrîr eylemeğin mâ hususu'l vâka' bi't-talep ketb olundu. fi'l-yevmi'l-hâdî min şehri Ramazânü'l-mübârek sene-i ahdî ve selesemie ve elf.

Şuhûdü'l-hâl

Halil Efendi ibn-i Yusuf

İbrahim Efendi İbn-i Osman

Ve Havâşık? Hüseyin Ağa ibn-i Mustafa

Ömer Efendi ibn-i Hüseyin Efendi

Ve temme hususu'l-âharin

**Sayfa:12 Numara: 28**

Medine sancağına tabi' İstanos nahiyesi kurâlarından Osman Halifeler karyesi sâkinlerinden iken bundan akdem vefat eden Molla Abdurrahman ibn-i Hüseyin'in verâseti zevce-i menkûha-i metrûkesi Zeynep binti Abdullah ile sulbi kebîre kızı Sultan ve sulbi sagîr oğulları Hasan ve Osman ve Ahmed'e münhasıra olduğu bil-ihbâr lede'ş-şer'îl-enver zâhir ve nümâyân olduktan sonra sagîrûn-u mezbûrûnların vakt-i rüşd ve sedadlarına değin tesviye-i

umûrlarına ve emvallerinin hıfzına kibel-i şer'îden nasb ve ta'yin olunan vasî valideleri Zeynep Nazır Koca Mustafa oğlu İbrahim taleb ve ma'rifetleri ve ma'rifeti şer'île tahrîr eytam vekili Cihan Efendi hazır olduğu halde tahrir ve terkîm ve bi'l-farîzatüş-şeriyye tevzi' ve taksîm olunan müteveffâ-yı merkûmun kassâm-ı defteridir ki ber-vech-i âtî zikr olunur fi'l-yevmi'l-hâdî aşera min şehr-i Şa'ban sene-i ahdî ve selesemie ve elf.

Karye-i mezburda vâki' mülk-ü menzil bâb 1	1500 guruş
Kara sığır öküzü 2	930 guruş
Merkep 1	300 guruş
Çift takımı 1	100 guruş
Yatak takımı 2	200 guruş
Çul 1	60 guruş
Sığır karaman 1	60 guruş
Tencere 2	30 guruş
Sahan 2	20 guruş
Davar 1	10 guruş
Çuval 2	30 guruş
Hurdevât-ı menzil	80 guruş
Yekûnü't-tereke	3320 guruş
Minhâ'l-ihracât	
Mehr-i zevce-i mezbûre	101 guruş
Techîz ve tekfîn li'l-yemin	100 guruş
Kaydiyye defter	5 guruş
Varaka-i bahâ	2 guruş
Harac-ı dellâliye ve esbâbiye	38 guruş
Yekûnü'l-ihracât	246 guruş
Sahhü'l-bâkî	3074 guruş
Resm-i Kısmet	0077 guruş
	<u>3997 guruş</u>
Hisse-i zevce-i mezbûre	374 guruş 25 para
Hisse-i binti	374 guruş 25 para
Hisse-i ibn-i	749 guruş 10 para
Hisse-i ibn-i	749 guruş 10 para

Hisse-i ibn-i	749 guruş 10 para
Küsur para	4 guruş

Vech-i meşruh üzere verese-i kibâr aynen hisselerini ahz eyleyip sagîrûn-u mezbûrunların hisselerini liecli'l-istirbâh Eytam vekili ma'rifetiyle vasî validesi yedine teslim olunduğu işbu mahalle şerh verildi.

**Sayfa:12 Numara: 29**

Medine-i Antalya sancağına tabi' İstanos nahiyesi kurâlarından Fığla karyesi sâkinlerinden iken bundan akdem vefat eden Mehmed bin Abdullah'ın verâseti zevce-i menkûha-i metrûkesi Fâtıma binti Süleyman ve diğêr Hadice binti Abdi ile sulbi kebîr oğulları Hüseyin ve Halil ve sulbiye sagîre kızı Hatice'ye münhasıra olduđu bil-ihbâr lede'ş-şer'îl-enver zâhir ve numâyân olduktan sonra sagîre mezbûrenin vakt-i rüşdleri ve sedadına deđin tesviye-i umûruna ve hissesinin muhafazasına kibel-i şer'îden nasb ve ta'yin olunan vasî kebîr biraderleri Hüseyin talep ve ma'rifeti ve ma'rifeti şer'île eytam vekili Cihan Efendi hazır olduđu halde bi'l-müzâyede tahrir ve terkîm ve bi'l-farîzatüş-şeriyye tevzi' ve taksîm olunan müteveffâ-yı merkûmun kassâm-ı defteridir ki ber-vech-i âtî zikr ve beyan olunur fi'l-yevmi's-sâlis min şehr-i Şa'banü'l-muazzam sene-i ahdî ve selesemie ve elf.

Karye-i mezburda vâki' mülk-ü menzil 1	2500 guruş
İttisalinde bağçe dönüm 1	100 guruş
Hınta anbarı 1	250 guruş
Arpası 1	300 guruş
Merkep 1	300 guruş
Koca doru bâr-gîr 1	350 guruş
Karasıđır öküzü 2	800 guruş
Çul 1	20 guruş
Yatak kat 1	50 guruş
Evâni nuhâs kıyye 20	400 guruş
Çuval çift 2	20 guruş
Mevcud hınta yük 2	160 guruş
Hınta mezru' yük 2	100 guruş
Şair mezru' yük 2	100 guruş

Çift evânî	50 guruş
Hurdevât	100 guruş
Yekûnü't-tereke	5900 guruş
Minhâ'l-ihracât	
Mehr-i zevce-i Fâtıma	101 guruş
Mehr-i zevce-i Hatice	101 guruş
Kaydiyye defter	9 guruş
Varaka bahâ	3 guruş
Dellâliye eşya-ı mübâte	66 guruş
Yekûnü'l-ihracât	280 guruş
Sahhü'l-bâkî	5620 guruş
Resm-i Kısmet	0140 guruş
Taksîm-i beyne'l-verese	5480 guruş
Hisse-i zevce-i Fâtıma	342 guruş 20 para
Hisse-i zevce-i Hadice	342 guruş 20 para
Hisse-i kebîr ibn-i Hüseyin	1918 guruş
Hisse-i ibn-i Halil	1918 guruş
Hisse-i binti sagîr Hadice	959 guruş

Vech-i meşruh üzere verese-i kibâr aynen hisse-i irsiyyelerini ahz u kabz eyleyip sagîr mezbûrun hissesi liecli'l-istirbâh Eytam Vekili ma'rifetiyle vasî kebîr biraderi Hüseyin yedine teslim olunduğu işbu mahalle şerh verildi.

### **Sayfa:12 Numara: 30**

Medine-i Antalya sancağına tabi' İstanos nahiyesi kurâlarından Anbehan karyesi ahalisinden olup sekiz senedir hayâti ve memâti nâma'lum olan mefkûd Bekr ibn-i Süleyman nâm gâib-i mezbûrun verâseti zevce-i menkûha-i metrûkesi Havva binti Halil ile sulbi kebîr oğlu Mustafa ve sulbi sagîr oğulları Süleyman ve Ali ve sulbiye sagîre kızı Ümmügülsüm münhasıra olduğu inde'sş-şer'îl-enver zâhir ve nümâyân olduktan sonra mefkûd ve merkûmun zuhuruna emvâlinin muhafazasına kibel-i şer'îden nasb ve ta'yin olunan vasî kebîr biraderi İbrahim ibn-i Süleyman nâzır kebîr oğlu Mustafa taleb ve ma'rifetleri ve mefkûd ve merkûmun hayat ve memâti ma'lum oluncaya değin emvâlinin hıfzına ma'rifeti şer'île tahrir ve terkîm olunan

mekûd ve merkûmun terekesidir ki ber-vech-i âfî zikr olunur fi'l-yevmi tis'a min şehri Şa'banü'l-muazzam sene-i ahdî ve selesemie ve elf.

Karye-i mezburda vâki' nısf mülk-ü menzil bâb 1	3000 guruş
Nısfı hinta anbarı 1	500 guruş
Nısfı samanhâne	200 guruş
Öküz çift 1	800 guruş
Camûs ineği maa fûru'	600 guruş
Beher bârgir 1	400 guruş
Dişi merkep 1 maa fûru'	300 guruş
Kara keçi 28	868 guruş
Sarnıç bağlarında hurda bağ evlek 2	50 guruş
Köhne araba 1	200 guruş
Yatak kat 2	100 guruş
Hinta yük 2	120 guruş
Evânî nuhâs kıyye 15	300 guruş
Çul 3	100 guruş
Hayvan çuvalı 1	20 guruş
Çift çuval 4	50 guruş
Köhne sagîr seccade 1	10 guruş
Hurdevât	80 guruş
Yekûnü't-tereke	6698 guruş
Minhâ'l-ihracât	
Kaydiyye defter	10 guruş
Varaka bahâ	3 guruş
Vasî ve nâzır hücceti varaka bahâsı	4 guruş
Mehr-i zevce-i mezbûre	101 guruş

**Sayfa:13 Numara: 30 devam**

Yekûnü'l-ihracât	184 guruş
Resm-i Kısmet	66 guruş
Sahhü'l-bâkî	6526 guruş
Hisse-i zevce	814 guruş 10 para

Hisse-i İbn	1628 guruş 20 para
Hisse-i İbn	1628 guruş 20 para
Hisse-i İbn	1628 guruş 20 para
Hisse-i binti	814 guruş 10 para

Vech-i meşruh üzere mefkûd ve merkûmun zuhuruna emvâlinin hıfzına ve zuhûrunda emvâlini yedine hıfz etmek üzere kebîr birâderi İbrâhim vasî ve kebîr oğlu Mustafa nâzır nasb olunarak yedlerine teslim olunduğu şayia malını tebeyyün eylediği surette ber mûceb kassâmı vereselerine teslim eylemek üzere işbu mahalle şerh verildi.

**Sayfa:13 Numara: 31**

Medine-i Antalya sancağına tabi' İstanos nahiyesi kurâlarından Çıvgalar karyesi sâkinlerinden iken bundan akdem vefat eden Hasan Ali ibn-i İbrahim nâm müteveffânın verâseti zevce-i menkûha-i metrûkesi Dudu binti Ahmed ile sulbi kebîr oğlu Hasan Ali ve sulbi sagîr oğulları Durmuş ve İbrahim ve sulbiye kebîre kızı Ümmügülsüm ve sulbiye sagîre kızı Emine'ye münhasıra olduğu inde'ş-şer'îl-enver zâhir ve nümâyân olduktan sonra sagîrûnu mezbûrunların vakti rüşd ve sedadlarına değin emvallerinin muhafazasına kibel-i şer'îden nasb ve ta'yin olunan vasî taleb ve ma'rifeti ve ma'rifeti şer'île Eytam Müdürü Vekili Cihan Efendi hazır olduğu halde bi'l-müzâyede tahrir ve terkîm ve bi'l-fârizatü'ş-şer'i'ye tevzi' ve taksîm olunan müteveffâ-yı merkûmun kassâm-ı defteridir ki ber-vech-i âtî zıkr ve beyan olunur fi'l-yevmi's-sâmin min şehr-i Şa'ban'ül-muazzam sene-i ahdî ve selesemie ve elf.

Mülk-ü menzil bâb 1 göz 6	2000 guruş
Çift öküzü 3	800 guruş
Tosun 2	400 guruş
İnek maa fûru'1	200 guruş
Dişi merkep 1	250 guruş
Erkek merkep 1	250 guruş
Boz kilim 2	60 guruş
Büyük ala kilim 1	160 guruş
Seccade müsta'mel 1	10 guruş
Keçe 2	30 guruş
Kızıl çuval 1	30 guruş

Cedid deve çuvalı 2	30 guruş
Müsta'mel deve çuvalı 3	30 guruş
Tencere 1	10 guruş
Tığan 2	10 guruş
Sagîr çanak 4	30 guruş
Bakraç 2	30 guruş
Nısf kazgan	60 guruş
İbrik 1	5 guruş
Anbar tahtası 100	200 guruş
Def'a tahta 44	80 guruş
Silik tahta 326	324 guruş
Hınta kile 24	400 guruş
Sini 1	30 guruş
Saban timurui 2	20 guruş
Balta 2	20 guruş
Tahra 1	5 guruş
Müsta'mel yorgan	15 guruş
Kıl heybe 1	15 guruş
Hurdevât	100 guruş
Yekûnü't-tereki	5704 guruş
Minhâ'l-ihracât	
Mehr-i zevce-i mezbûre	51 guruş
Techîz ve tekfin	150 guruş
Kaydiyye	9 guruş
Varaka bahâ	3 guruş
Karyesinden Bekir Çavuş Osman oğlu Bekir ve Halil oğlu Halil şehâdetleriyle bâ müsbit deyni	50 guruş
Dellâliye eşyâ-i mübê	74 guruş
Yekûnü'l-ihracât	337 guruş
Sahhü'l-bâkî	5367 guruş
Resm-i Kismet	134 guruş
	<u>5233 guruş</u>
Hisse-i zevce	6545 guruş



Hisse-i İbn	1144 guruş 30 para
Hisse-i İbn	1144 guruş 30 para
Hisse-i İbn	1144 guruş 30 para
Hisse-i binti	572 guruş 15 para
Hisse-i binti	572 guruş 15 para

Vech-i meşruh üzere verese-i kibâr aynen hisselerin ahz u kabz edip sagîrûn-u mezbûrunların hisseleri liecli'l-istirbâh vasî vâlideleri yedine teslim olunduğu işbu mahalle şerh verildi.

### **Sayfa:13 Numara: 32**

Medine-i Antalya sancağına tabi' İstanos nahiyesi kurâlarından Garibce karyesi sâkinlerinden iken bundan akdem vefat eden Halil ibn-i Abdurrahman ibn-i Abdullah'ın verâseti zevce-i menkûha-i metrûkesi Âişe binti Hasan ile sulbi sagîr oğlu Hasan ve sulbiye sagîre kızları Zeynep ve Ümmügülsüm'e münhasıra olduğu bi'l-ihbâr lede's-şer'îl-enver zâhir ve nümâyân olduktan sonra kıbeli'l-kısme bi'l-beyyineti'l-âdile Hasan dahî vefat edip verâseti ümmü'l mezbûre Âişe ile uhtu liebeveyn Zeynep ve Ümmügülsüm'e ve liebeveyn Abdurrahman el-huzzârı ba'de't-tahkîkû's-şer'î zâhir ve nümâyân olduktan sonra kıbeli'l-kısme bi'l-beyyineti'l-âdile zevce-i mezbûre Âişe dahî vefat edip vârislerin zevci Abdurrahman ibn-i Ali ile sulbiye kızları Zeynep ve Ümmügülsüm ve diğere zevci Abdurrahman'dan mütevellid Hasan'a münhasıra olduğu inde's-şer'îl-enver zâhir ve nümâyân olduktan sonra mezbûrenin vakti rüşd ve sedadlarına değin tesviye-i umûrlarına ve emvallerinin muhafazasına bâ hüccet şer'îye kıbel-i şer'îden nasb ve ta'yin olunan vasî ammileri Abdurrahman ve sagîr Hasan'ın tesviye-i umûruna nasb olunan vasî pederi Abdurrahman Hasbi nâzır nasb olunan Balcı oğlu Osman Ağa taleb ve ma'rifetleri ve ma'rifeti şer'île Eytam Müdürü Vekili Cihan Efendi hazır olduğu halde bi'l-müzâyede tahrir ve terkîm ve bi'l-fârizatü's-şer'î'ye tevzi' ve taksîm olunan müteveffâ-yı merkûmun kassâm-ı defteridir ki ber-vech-i âfî zikr ve beyan olunur tahrîran fi'l-yevmi's-sâni ve'l-ışrîn min şehri Şa'ban'ül-muazzam sene-i ahdî ve selesemie ve elf.

Mülk-ü menzil bâb 1	1500 guruş
İttisalinde samanlane göz 3	1000 guruş
Merkep 1	300 guruş
Kırmızı öküz 4	1600 guruş
Karye civarında bağ	2800 guruş

Hınta anbarı 1 göz 4	1000 guruş
Yatak kat 2	100 guruş
Köhne şilte 2	20 guruş
Cedid Yorgan (Silinmiş)	120 guruş
Köhne yorgan 1	20 guruş
Müsta'mel hâli yasdık 1	5 guruş
Basma yastık 4	25 guruş
Çul 2	60 guruş
Çuval 7	70 guruş
Kara davar 25	500 guruş
Araba 1	350 guruş
Dakik kile 3	60 guruş
Evâni nuhâs kıyye 12	220 guruş
Harir kozağı kıyye 1	50 guruş
Mezru' hınta yük 32	300 guruş
Şair mezru' yük 33	200 guruş
Beşli sandık 1	30 guruş
Gümüş kol bileziği 1	60 guruş
Melez mevcud yük 3	190 guruş

**Sayfa:14 Numara: 32 devam**

Şitarî top 1	60 guruş
Def'a cedid çul 1	50 guruş
Def'a kara davar 6	150 guruş
Çift edavâtı	50 guruş
Mevcud hınta yük 2	120 guruş
Şair yük 1	50 guruş
Hurdevât	50 guruş
Yekûnü't-tereke	11130 guruş
Minhâ'l-ihracât	
Mehr-i zevce-i mezbûre	101 guruş
Techîz -i tekfin li'l-yemin	300 guruş
Kaydiyye	17 guruş

Varaka bahâ	6 guruş
Dellâliye eşyâ-i mübê	116 guruş
Yekûnü'l-ihracât	540 guruş
Sahhü'l-bâkî	10590 guruş
Resm-i Kismet	00252 guruş
Li't-taksîm-i beyne'l-verese	10338 guruş
Küsur para	4 guruş
Hisse-i zevce-i Abdurrahman	511 guruş 20 para
Hisse-i binti Zeynep	4152 guruş 26 para
Hisse-i binti Gülsüm	4152 guruş 26 para
Hisse-i ammi liebeveyn Abdurrahman	753 guruş 34 para
Hisse-i diğ er zevcesinden mütevellid Hasan	767 guruş 10 para

Vech-i meşruh üzere verese-i kibâr hisse-i irsiyyesini tamamen ahz u kabz eyleyip sagîre mezbûreten Zeynep ile Ümmügülsüm hisseleri ammileri vasî Abdurrahman ve sagîr Hasan'ın hissesi vasî pederi Abdurrahman yedlerine liecli'l-istirbâh ve'l-infâk teslim olunduğu işbu mahalle şerh verildi.

**Sayfa:14 Numara: 33**

Medine-i Antalya'ya muzâf Kızılkaya nahiyesine tabi' Pazar Avdanı karyesinde sâkin iken bundan akdem vefat eden Osman bin Süleyman'ın verâseti zevceyni menkûhayni metrûketeyni Fâtıma binti Hasan ve Âişe binti Mehmed ile sulbi kebîr oğulları Süleyman ve Mehmed ve sagîr oğulları Ali ve Hasan ve Şa'ban ve sulbi kebîre kızları Havva ve Zeynep ve sagîre kızı Gülsüm'e münhasıra olduğu bi'l-ihbâr inde'ş-şer'îl-enver zâhir ve nümâyân olduktan sonra sagîrûn-u mezbûrunun analarının babaları ve tesviye-i umûrlarına kibel-i şer'iden vasî nasb olunan Mehmed ve nâzırları lieb er karındaşları Mehmed talep ve ma'rifetleri ve ma'rifeti şer'île Emvâli Eytam Müdürü Vekili Ali Efendi ibn-i Elhac Ömer hazır oldukları halde tahrir ve bi'l-müzâyede bey' ve beyne'l-verese bi'l-fârizatü'ş-şer'î'ye tevzi' ve taksîm olunan tereke-i müteveffâ-yı mezbûrun defteridir ki ber-vech-i âtî zikr olunur fî 18 Ramazan 301

Karye-i mezbûrde fevkânî menzil beyt 2	3000 guruş
Hâne-i mezbûre muttasıl samanlık bâb 1	1000 guruş

Cedid fevkânî menzil bâb 2	2500 guruş
Anbar bâb 6	1200 guruş
Misafirhânedede rub' hissesi semen	100 guruş
Sarnıç bağlarına vâkı' bağ-ı evlek 7	1350 guruş
Bucak arabası maa takım	500 guruş
Erkek koca camuz 1	600 guruş
Taze buzağlı camuz 1	300 guruş
Buzağlı camuz 1	550 guruş
İki yaş erkek camuz 1	300 guruş
Üç yaşında dişi camuz 1	400 guruş
Siyah öküz 1	600 guruş
Boz öküz 1	550 guruş
Sarı öküz 1	500 guruş
Kırmızı öküz 1	650 guruş
Kocamış bâr-gîr maa semer	450 guruş
Dişi siyah merkep 1	300 guruş
Bir yaş erkek boz merkep 1	110 guruş
Taze sıpalı boz merkep merkep 1	350 guruş
Üç yaş erkek siyah merkep	200 guruş
İki yaş siyah dişi merkep 1	160 guruş
Müsta'mel deve heybesi? 2	60 guruş
Saban maa timur	45 guruş
Taban tahtası 100	100 guruş
Tura tahtası 737	370 guruş
Arpa çulu 1	45 guruş
Pekmez leğeni 2	300 guruş
Köhne Kazgan 2	300 guruş
Hinta yük 30	2500 guruş
Melez maa şair yük 10,5	500 guruş
Evânî nuhâs kıyye	185 guruş
Hurda çuval 7	70 guruş
Kara takım tüfenk 1	70 guruş
Adi tabanca 1	30 guruş

Bile timurui maa balta ve tahra	24 guruş
Köhne yasdık (Silinmiş)	20 guruş
Köhne yorgan 2	60 guruş
Köhne şilte 2	50 guruş
Hurdevât-ı menzil	230 guruş
Yekûnü't-tereke	21048 guruş
Minhâ'l-ihracât	
Vasiyyeti müsbit bâ şehâdet-i Molla Ahmed bin Hüseyin ve Mehmed bin Halil ba'de't-tezkiye ve'l-hükm	700 guruş
Mehr-i zevce-i Fâtıma	101 guruş
Diğer mehr-i zevce-i mezbûre Âişe	51 guruş
Dellâliye eşyâ-i mübâte	220 guruş
Resmi kısmet	500 guruş
Kaydiyye defter liva-yı Teke	31 guruş
Varaka bahâ	11 guruş
Yekûnü'l-ihracât	1614 guruş
Sahhü'l-bâkî	19434 guruş
Mehr-i zevce-i mezbûre Fatma	1214 guruş 25 para
Zevce-i diğer Âişe	1214 guruş 25 para
Hisse-i ibn-i kebîr merkûm Süleyman	3616 guruş 4 para
Hisse-i ibn-i kebîr mezbûr Mehmed	3616 guruş 4 para
Hisse-i ibn-i sagîr mezbûr Ali	3616 guruş 4 para
Hisse-i ibn-i sagîr mezbûr Hasan	3616 guruş 4 para
Hisse-i ibn-i sagîr mezbûr Şa'ban	3616 guruş 4 para
Hisse-i binti kebîre mezbûre Havva	1308 guruş 2 para
Hisse-i binti kebîre mezbûre Zeynep	1308 guruş 2 para
Binti sagîre Gülsüm	1308 guruş 6 para

Verese-i kibâr mezbûrun ber-vech-i bâlâ hisse-i irsiyyelerinin tamamen ve kâmilan ahz u kabz ve istîfâ-yı hak eylediklerin ba'de'l-ikrâr sagîrûn-u mezbûrûnun ber-vech bâlâ hissed-i irsiyyelerin idâne ve istirbâh olunmak üzere vasî merkûm Mehmed vasî merkûm Mehmed yed ve hıfzlarına olduğu bu mahalle şerh verildi. Emvâli Eytam Müdürü Vekîli İzzet Efendi dahî hazır olduğu halde.

**Sayfa:14 Numara: 34**

Medine-i Antalya nevâhîsinden Serik nahiyesine tabi' Teke karyesi civarında meskun iken bundan akdem vefat eden Hüseyin ibn-i Ahmed'in verâseti zevce-i menkûha-i metrûkesi Fâtıma binti Ali ile sulbi sagîr oğulları Mustafa ve Mehmed ve sagîre kızı Medine ve validesi Ümmü'ye münhasıra olduğu lede'sş-şer'îl-enver zâhir ve nümâyân olduktan sonra sagîrûn-u mezbûrunun anaları olup tesviye-i umûrlarına kibel-i şer'îden vasî nasb ve ta'yin kılınan mezbûre Fâtıma hatunun talep ve ma'rifeti ve ma'rifeti şer'île tahrîr ve bey' ve beyne'l-verese bi'l-fârizatü'sş-şer'î'ye tevzi' ve taksîm olunan müteveffâ-yı merkûmun defter-i kassâmıdır ki ber-vech-i âtî zikr olunur fi 28 Şaban 301

Ganem 15	700 guruş
İnek 2	500 guruş
Hınta kile 10	200 guruş
Çuval 4	50 guruş
Nuhâs kıyye 6	90 guruş
Tüfenk 1	80 guruş
Sahan 1	30 guruş
Çadır maa takım 1	100 guruş
Hurdevât-ı menzil	50 guruş
Yekûnü't-tereki	1800 guruş
Minhâ'l-ihracât	
Mehr-i zevce	100 guruş
Dellâliye eşyâ	36 guruş
Resmi kısmet	45 guruş
Kaydiyye maa varaka	4 guruş
Yekûnü'l-ihracât	185 guruş
Sahhü'l-bâkî	1615 guruş
Mehr-i zevce-i mezbûre Fâtıma	201 guruş 35 para
Ümmü mezbûre Ümmü Hatun	260 guruş 6 para
İbn-i sagîr Mustafa	457 guruş 22 para
İbn-i sagîr mezbûr Mehmed	457 guruş 22 para
Binti sagîre Medine	228 guruş

Verese-i zevce-i merkûm ve ümmü mezbûre ber-vech-i bâlâ hisse-i irsiyyelerini kâmilten ahz u kabz sagîrûn-u mezbûrûnun ber-vech bâlâ hisse-i irsiyyelerin vekil mûmâileyh ma'rifetiyle vasî mezbûre Fâtîma hatun yedine teslim olunduğu işbu mahalle şerh verildi.

**Sayfa:15 Numara: 35**

Medine-i Antalya nevâhîsinden Serik nahiyesine tabi' Çanakçı karyesi sâkinlerinden iken bundan akdem müteveffîye olan Fâtîma binti Osman'ın verâseti zevci metrûkesi Osman bin Hüseyin ile anası Âişe ve ve sadrî oğlu Hüseyin ve Sadriye sagîre kızları Gülsüm ve Emine'ye münhasıra olduğu lede'ş-şer'îl-enver zâhir ve nümâyân olduktan sonra sagîrateni mezbûretenlerin babaları olup tesviye-i umûrlarına kıbel-i şer'îden vasî nasb ve ta'yin kılınan merkûm Osman'ın talep ve ma'rifeti ve ma'rifeti şer'île Emvâli Eytam Müdürü Vekili İzzet Efendi dahi hazır olduğu halde tahrîr ve bey' beyne'l-verese bi'l-fârizatü'ş-şer'îye tevzi' ve taksîm olunan müteveffâ-yı mezbûrenin defter-i kassâmıdır ki ber-vech-i âtî zıkr ve beyân olunur fi'l-yevmi'r-râbi' ve'l-ışrîn min şehr-i Şa'banü'l-muazzam sene-i ahdî ve selesemie ve elf.

Müsta'mel Sivasî entari 1	150 guruş
Mintan 1	150 guruş
Mahmudiye altını 2	220 guruş
Yirmilik altın 20	600 guruş
Sandıklı altın 3	100 guruş
Eski İstanbul 1	30 guruş
Adliye altını	90 guruş
Yatak kat 1	100 guruş
Zevc Osman üzerinde mehr hakkı	300 guruş
Yekûnü't-tereke	1740 guruş
Minhâ'l-ihracât	
Resmi kısmet	44 guruş
Dellâliye eşya-i mübte	8 guruş
Kaydiye defter-i varaka	4 guruş
Yekûnü'l-ihracât	56 guruş
Sahhü'l-bâkî li't-taksîm-i beyne'l-verese	1684guruş
Küsur para	2 guruş

Hisse-i zevce merkûm Osman	421 guruş
Hisse-i Ümmü mezbûre Âişe	280 guruş 26 para
Hisse-i ibn-i sagîr merkûm Hüseyin	491 guruş 6 para
Hisse-i binti sagîretü'l-mezbûre Gülsüm	245 guruş 23 para
Hisse-i binti sagîretü'l-mezbûre Emine	245 guruş 23 para

Verese-i kibâr mezbûrûn ber-vech bâlâ hisse-i irsiyyelerin tamamen ahz u kabz ve istifâ-yı hak edip sagîrûn-u mezbûretenlerin ber-vech bâlâ hisse-i irsiyyelerini vekil mûmâileyh ma'rifetiyle idâne ve istirbâh olunmak üzere vasî babaları merkûm Osman yedine tamamen teslim olduğu işbu mahalle şerh verildi.

**Sayfa:15 Numara: 36**

Medine-i Antalya sancağına muzaf İstanos nahiyesi kurâlarından Ali Fahreddin sagîr karyesinde sâkin iken bundan akdem vefat eden Ali Efendi ibn-i Hasan'ın verâseti zevce-i menkûha-i metrûkesi Âişe binti Hasan ile sulbi kebîre kızları Râbia ve Fâtıma ve Şerife ve Nazife ve Azime ve sulbi kebîr oğulları Mahir? ve Molla Nebî ve asâkir-i şahânedem müstahdem Hasan'a münhasıra olduğu inde'ş-şer'îl-enver zâhir ve nümâyân olduktan sonra gâib-i mezbûrun zuhuruna değin emvâlinin muhafazasına kıbel-i şer'îden bâ hüccet şer'î vasî nasb ve ta'yin olunan kebîr biraderi Nebî Efendi talep ve ma'rifeti ve ma'rifeti şer'île tahrir ve terkîm Eytam Vekili Cihan Efendi hazır olduğu halde bi'l-müzâyede tahrîr ve bi'l-fârizatü'ş-şer'îye tevzi' ve taksîm olunan müteveffâ-yı merkûmun defter-i kassâmıdır ki ber-vech-i âtî zikr olunur fi'l-yevmi'r-râbi' aşera min şehr-i Ramazanü'l-mübârek sene-i ahdî ve selesemie ve elf.

Mülkü menzil bâb 1	600 guruş
Yine karyede vâki' def'a mülkü menzil	700 guruş
Hinta anbarı 1	800 guruş
Dişi deve re's 1	800 guruş
Torum 2	1000 guruş
Kara sığır öküzü 2	700 guruş
Erkek dana 1	150 guruş
Merkep 4	800 guruş
Def'a sagîr merkep	150 guruş
Bâr-gîr 1	500 guruş



Davar 72	2300 guruş
Koyun 21	850 guruş
Evânî nuhâs kıyye 350	500 guruş
Çul 1	22 guruş
Çuval 4	40 guruş
Def'a cedid çuval 2	40 guruş
Harar 2	15 guruş
Yatak kat 1	50 guruş
Hinta kile 25	400 guruş
Mezru' hinta kile 20	360 guruş
Hayme 1	100 guruş
Çift edevâtı	50 guruş
Hurdevât	100 guruş
Yekûnü't-tereke	11027 guruş
Minhâ'l-ihracât	
Mehr-i zevce	101 guruş
Techîz-i tekfîn ve ıskât-ı yemin	350 guruş
Kaydiyye defter	16 guruş
Varaka ve maa yük bahâ	6 guruş
Dellâliye eşya-i mübîe	189 guruş
Yekûnü'l-ihracât	662 guruş
Sahhü'l-bâkî	10365 guruş
Resm-i kısmet	00259 guruş
Taksîm-i beyne'l-verese	10106 guruş
Hisse-i zevce	1263 guruş 20 para
Hisse-i ibn	1607 guruş 30 para
Hisse-i ibn	1607 guruş 30 para
Hisse-i ibn	1607 guruş 30 para
Hisse-i binti	803 guruş 35 para
Hisse-i binti	803 guruş 35 para
Hisse-i binti	803 guruş 35 para
Hisse-i binti	803 guruş 35 para
Hisse-i binti	803 guruş 35 para

Vech-i meşrûh üzere verese-i kibâr hisse-i irsiyyelerini kâmilan ahz u kabz ve eyleyip gâib merkûm hasan'ın hisse-i irsiyyesi zuhuruna deđin vasî bulunan liebeveyn kebîr karındaşı Molla Nebî yedine teslim olunduđu işbu mahalle şerh verildi.

**Sayfa:15 Numara: 37**

An asıl Sarıkeçili aşiretinden olup medine-i Antalya sancađına muzaf İstanos nahiyesi kurâlarından Mirahor karyesinde sâkin iken bundan akdem vefat eden Halil ibn-i Ömer'in verâseti zevce-i menkûha-i metrûkesi Cennet binti Süleyman ile sulbi sagîr ođulları Ömer ve Mehmed ve Ahmed ve sulbiye sagîre kızları Rukiye Âişe ve Keziban'a münhasıra olduđu bi'l-ihbâr lede's-şer'îl-enver zâhir ve nümâyân olduktan sonra sagîrûn-u mezbûrunların vakti rüşd ve sedadlarına deđin tesviye-i umûrlarına kibel-i şer'îden bâ hüccet şer'î nasb ve ta'yin olunan vâlideleri Cennet hatun talep ve ma'rifet ve ma'rifeti şer'île Eytam Müdürü Vekili Cihan Efendi hazır olduđu halde tahrîr ve terkîm bi'l-fârizatü's-şer'îye tevzi' ve taksîm olunan müteveffâ-yı merkûmun kassâm-ıdefterdir ki ber-vech-i âtî zikr ve beyân olunur fi'l-veymi's-sâbi' min şehr-i Ramazanü'l-mübârek sene-i ahdî ve selesemie ve elf.

Merkep 2	600 guruş
Kara davar 2	60 guruş
Evânî nuhâs kıyye 10	180 guruş
Çadır maa sitil 1	300 guruş
Çuval 3	40 guruş
Müsta'mel sagîr kilim 2	50 guruş
Çamus esmânından nakdi	700 guruş
Hurdevât	50 guruş
Yekûnü't-tereke	1980 guruş
Minhâ'l-ihracât	
Mehr-i zevce	101 guruş
Techîz-i tekfin li'l-yemin	150 guruş
Kaydiyye defter	3 guruş
Varaka bahâ	2 guruş
Dellâliye eşya-i mübê	40 guruş
Yekûnü'l-ihracât	296 guruş
Sahhü'l-bâkî	1684 guruş

Resm-i kısmet	0042 guruş
Li't-taksîm-i beyne'l-verese	1642 guruş

**Sayfa:16 Numara: 37 devam**

Hisse-i zevce	205 guruş 10 para
Hisse-i ibn	319 guruş 10 para 2 Akçe
Hisse-i ibn	319 guruş 10 para 2 Akçe
Hisse-i binti	159 guruş 25 para 1 Akçe
Hisse-i binti	159 guruş 25 para 1 Akçe
Hisse-i binti	159 guruş 25 para 1 Akçe

Verese-i kibâr zevce-i mezbûre vech-i meşrûh üzere hisse-i irsiyyesini aynen ahz u kabz ve eyleyip sagîrûn-u mezbûrunların hisseleri liecli'l-istirbâh ve'l-infâk vasî vâlideleri Medine'ye teslim olunduğu işbu mahalle şerh verildi.

**Sayfa:16 Numara: 38**

Medine-i Antalya nevâhîsinden Kızılkaya nahiyesine tabi' Uğurlu karyesinde sâkin iken bundan akdem biemrillâhi teâlâ vefat eden Hatip İbrahim Efendi ibn-i Hasan bin İbrahim'in verâseti zevce-i menkûha-i metrûkesi Havva binti Hasan nâm hatun ile sulbi kebîr oğlu Osman ve sagîr oğulları Mehmed Ali ve Ömer ve kebîre kızları Âişe hanım ve Durdâne ve sulbiye sagîre kızı Zeynep'e münhasıra olduğu bi'l-ihbâr inde'ş-şer'îl-enver zâhir ve nümâyân olduktan sonra sagîrûn-u mezbûrûnun tesviye-i umûrlarına kıbel-i şer'îden bâ hüccet şer'î'ye vasî mansupları liebeveyn karındaşları merkûm Osman talep ve ma'rifeti ve ma'rifeti şer'île Emvâlî Eytam Müdürü Ali Efendi ibn-i Hüseyin ve karye-i mezbûr hânedanından El-Hac Mehmed Ağa ibn-i Mustafa ve oğlu Kara Hafız Mehmed Efendi ve Bâdemağacı karyesinden Muhtar Hüseyin Ağa dahî hazır olduğu halde tahrîr ve bi'l-müzâyede bey' ve alâ mâ farazallâhu teâlâ tevzi' ve taksîm olunan tereke-i müteveffâ-yı mezbûr defteridir ki ber-vech-i âtî zikr ve beyan olunur fi 23 Ramazanü'l- muazzam 301

Karye-i mezbûrde bağ-ı evlek 3	600 guruş
Yine karye-i mezbûrde anbar bâb 6	2000 guruş
Samanlık 1	300 guruş
Fevkânî menzil bâb 1	500 guruş

Yine karye-i mezbûrde vaki' fevkânî menzil bâb 2	4000 guruş
Sarı öküz 1	600 guruş
Şaşı öküz 1	500 guruş
Konur öküz 1	450 guruş
Siyah Öküz 1	400 guruş
Dişi sıpalı merkep 1	350 guruş
Dişi bir yaşında sıpa 1	100 guruş
Sıpalı kara merkep 1	350 guruş
Siyah düğe 1	150 guruş
Köhne araba maa takım 1	300 guruş
Şair yük 8	400 guruş
Melez kile 3	21 guruş
Pekmez kazganı 1 kıyye 10	150 guruş
Müsta'mel yorgan 3	75 guruş
Yasdık 3	15 guruş
Şilte 1	15 guruş
Köhne çul 1	20 guruş
Seccade 1	25 guruş
Çuval 12	125 guruş
Köhne sandık 1	20 guruş
Kahve takımı 1	20 guruş
Çift takımı 2	200 guruş
Nacak tahra ve balta	20 guruş
Kara takım tüfenk 1	50 guruş
Evânî nuhâs kıyye 14	210 guruş
Kebîr nal 1	20 guruş
Bulgur kile 5	50 guruş
Dakik kile 5	50 guruş
Hınta yük 20	2000 guruş
Def'a şair yük 12	600 guruş
Hurdevât-ı menzil	114 guruş
Yekûnü't-tereke	15400 guruş
Minhâ'l-ihrâcât	

Vasiyet-i müsbit bâ şehâdet-i El-Hac Mehmed Ağa ibn-i Mustafa ve Hafız Mehmed bin Ahmed ba'det-tezkiye ve'l-hükm	1000 guruş
Karye-i mezbûrde vâkı' Kandil Akçesi câmi' şerifesine bâ şehâdet şâhidân merkûmân	1000 guruş
Mehr-i zevce	101 guruş
Dellâliye eşya-i mübê	167 guruş
Yekûnü'l-ihrâcât	2268 guruş
Sahhü'l-bâkî	13132 guruş
Resm-i kısmet	328 guruş 12 para
	<u>12803 guruş 28 para</u>
Kaydiye defter	019 guruş 28 para
	<u>12784 guruş 00 para</u>
Varaka bahâ	008 guruş
	<u>12776 guruş</u>
Hisse-i zevce-i mezbûre Havva	1597 guruş
Hisse-i ibn-i kebîr mezbûr Osman	2484 guruş 8 para
Hisse-i ibn-i sagîr Mehmed Ali	2484 guruş 8 para
Hisse-i ibn-i kebîr mezbûr Ömer	2484 guruş 8 para
Hisse-i binti kebîre Âişe hanım	1242 guruş 4 para
Hisse-i binti kebîre mezbûre Durdâne	1242 guruş 4 para
Hisse-i binti sagîre Zeynep	1242 guruş 4 para

Sagîrûn-u mezbûrûnunun ber-vech bâlâ hisse-i irsiyyeleri idâne ve istirbâh olunmak üzere vasî merkûm yed ve hıfzında olduğu zeyl ve hatmi kelimeler olundu.

**Sayfa:16 Numara: 39**

Medine-i Antalya nevâhîsinden maa Millü Kızılkaya nahiyesine tabi' Karaaliler karyesinde sâkin iken bundan akdem vefat eden Abdurrahman ibn-i Ali ibn-i Veli ibn-i Abdullah'ın verâseti zevce-i menkûha-i metrûkesi Züleyha binti Mehmed ile liebeveyn kız karındaşı Âişe ve lieb kız karındaşı Meryem ve min ciheti'l-asabe? ammizâdesi Mustafa ve Osman ibn-i Mehmed ibn-i Mustafa ibn-i el-merkûm Abdullah'a münhasıra olduğu Kuz karyeli olup ta'dil ve tezkiye olunan El Hac Hüseyin ibn-i Ömer ve diğeri Tekeli El Hac Hüseyin ibn-i İsmail ve Dana? Osman ibn-i Kara Osman ihbarlarıyla inde's-şer'îl-enver zâhir ve nümâyân olduktan

sonra verese-i mezbûrûnun talep ve ma'rifetleri ile tahrîr ve bi'l-müzâyede bey' ve bi'l-farîzatü's-şer'iyye tevzi' ve taksîm olunan tereke-i müteveffâ-yı mezbûr defteridir ki ber-vech-i âtî zikr olunur fî 20 Ramazan 301

Karye-i mezbûrde vâki' mülkü menzil bâb 2 maa ahır ve samanlık	4850 guruş
Misafirhâne bâb 1	1000 guruş
Sarnıç bağlarında bağ-ı evlek 6	100 guruş
Konur öküz 1	500 guruş
Sarı öküz 1	450 guruş
Avdancıklı? öküz 1	400 guruş
Kendi malından mütevellid Öküz 1	500 guruş
Danalı sakar inek (Silinmiş)	300 guruş
Buzağalı sakar inek 1	300 guruş
Dişi danalı inek 1	300 guruş
İki yaşında sarı düğe 1	100 guruş
Üç yaşında sarı düğe 1	200 guruş
Bâr-gîr 1	400 guruş
Merkep 1	200 guruş
Araba 1	350 guruş
Saban timuru 1	22 guruş
Düğen 1	32 guruş
Çift takımı 1	22 guruş
Cedid çuval 2	50 guruş
Köhne çul 1	22 guruş
Çuval çift (silinmiş)	22 guruş
Kıl çuval 4	15 guruş
Yorgan 2	45 guruş
Yasdık 3	15 guruş
Şilte 2	22 guruş
Anbar göz 5	750 guruş
Tabanca 1	100 guruş
Eğer takımı 1	50 guruş
Arı kovanı 3	90 guruş

Hınta yük 9	720 guruş
Şair yük 1	75 guruş
Nakid mevcut	200 guruş
El Hac Dursun oğlu Ahmed'de	50 guruş
Akman'ın Sarı Ali'de	30 guruş
Kolak Hasan	30 guruş
Deveci Mustafa'da	56 guruş
Evânî nuhâs kıyye 24	300 guruş
Süt leğen 1	30 guruş
Def'a hınta ve şair bahası	2000 guruş
Yekûnü't-tereke	14684 guruş
Minhâ'l-ihracât	

Veresenin ma'ruf oldukları vasiyet ve borçları ber-vech-i âtî zikr olunur.

Techîz tekfîn bâ vasiyet	3000 guruş
Burdurlu Sa'dan oğlu Mehmed Efendi'ye	222 guruş
Ali'nin yetimlerine	190 guruş
Ürkütlü hademesine	60 guruş
Kayabaşlı Ali'ye hınta kile 4	32 guruş
Millü Kel İsmail'e	60 guruş
Bağ a'şârına	88 guruş
Hacı Yorgi'ye	38 guruş
Arap kızına	40 guruş
Kalaycı'ya	32 guruş
Akmanın? İsmail'e	16 guruş
Ömer Çavuş zevcesine	8 guruş
Ali'nin analığına	12 guruş
Molla Mustafa'ya	9 guruş
Kolak Hüseyin'e	7 guruş
Antalyalı Hacı Dimitri'ye	1301 guruş
Yekûnü'l-ihracât	5119 guruş

**Sayfa:17 Numara: 39 devam**

Sahhü'l-bâkî	9575 guruş
Resm-i kısmet	239 guruş 10 para
	<u>9335 guruş 25 para</u>
Varaka bahâ maa kaydiyye	23 guruş 25 para
	<u>9312 guruş 00 para</u>
Hisse-i refika mezbûre Züleyha	2328 guruş
Hisse-i uhtü liebeveyn Âişe	4656 guruş
Hisse-i uhtü lieb Meryem	1552 guruş
Hisse-i ammizâde mezbûr Mustafa	388 guruş
Hisse-i ammizâde Osman	388 guruş

Vârisûn-u merkûmûn ber-vech bâlâ hisse-i irsiyyelerin ba'de'l-ahz ve'l- kabz istifâ-yı hak eylediklerin ba'de'l-ikrâr işbu mahalle şerh verildi.

**Sayfa:17 Numara: 40**

Medine-i Antalya nevâhîsinden Beşkonak nahiyesine tâbi' Tazı karyesi ahalisinden iken bundan akdem vefat eden İsmail bin Kara Mustafa'nın verâseti zevce-i menkûha-i metrûkesi Emine binti Mustafa ve İdris merkûm Mustafa ile anası Ümmügülsüm ve sulbi sagîr oğlu Abdullah ve sulbiye sagîre kızları Emine ve İsmihan'a ve Dudu Âişe'ye münhasıra olduğu bil-ihbâr lede's-şer'îl-enver zâhir ve nümâyân olduktan sonra sagîrûn-u mezbûrûnun ammileri olup tesviye-i umûrlarına kibel-i şer'îden bâ hüccet şer'î'ye vasî mansubları Ahmed bin Mustafa ve nâzırları cedleri merkûm Mustafa talep ve marifetleri ve ma'rifeti şer'île tahrîr ve beyne'l-verese tevzi' ve taksîm olunan tereke-i müteveffâ-yı mezbûrdur ki ber-vech-i âfî zikr olunur. Fî 15 Şevval 301

Bâr-gîr 1	200 guruş
Doru kısarak 1	450 guruş
Koca gök öküz 1	300 guruş
Kara öküz 1	300 guruş
Koca konur öküz 1	200 guruş
Ala öküz 1	350 guruş
Buzağılı koca inek 1	250 guruş



Buzağılı sarı inek 1	220 guruş
Davar 60	1800 guruş
Bir yaşında danalı ... 1	50 guruş
Arı kovanı 10	120 guruş
Şiřhane tüfenk 1	100 guruş
Eski keçe 1	30 guruş
Çadır maa sitil 1	100 guruş
Köhne kilim 1	20 guruş
Esvâb çuvalı 1	20 guruş
Un çuvalı 2	40 guruş
Hınta kile 4	80 guruş
Şair kile 4	40 guruş
Hurdevât-ı menzil	50 guruş
Nefer oğlunda	46 guruş
Honamlı Hacı Abdullah'ın uřaklarından	81 guruş
Kara Hacılı Kufa oğlunda	67,5 guruş
Kara Hacılı Koca Mehmed'de	25 guruş
Koca Osman'ın Köse'de	6 guruş
... ..	10 guruş
Nakid Osman'da	23 guruş
Koca Mustafa'da	6 guruş
Karındaşı Sarı Ali'de	3 guruş
Mehmed Kahya'nın Molla Ali'de	27 guruş
Hacı'da	2 guruş
Hüseyin'in Hasan'da	18 guruş
Nakid mevcûdu	400 guruş
Çuka şalvar 1	100 guruş
Yekûnü't-tereke	5835 guruş
Minhâ'l-ihracât	
Techîz ve tekfîn maa'l-keffâreti bi'l-vasiyye bâ şehâdet-i Hasan Çavuş vasîleri	
Ali ibn-i Molla Hasan ba'det-tezkiye ve'l-hükm	500 guruş
Deyn-i müsbit Medrese'ye	500 guruş
Mehr-i zevce	101 guruş

Deyn-i müsbit Kara Mustafa'ya	53 guruş
Osman Ağa'ya	152 guruş
Dellâliye eşya ve masârif-i müteferrika	60 guruş
Deyn-i müsbit Hasan Çavuş	18 guruş
Yekûnü'l-ihracât	1384 guruş
Sahhü'l-bâkî	4451 guruş
Resmi kısım	111 guruş 11 para
	4339 guruş 30 para
Hisse-i zevce-i mezbûre	542 guruş 18
Hisse-i ebi'l-mezbûre	723 guruş 11 para
Hisse-i ümmü'l-mezbûre	723 guruş 11 para
Hisse-i ibni'l-mezbûre	940 guruş 12 para
Hisse-i binti el-mezbûre Emine	470 guruş 6 para
Hisse-i binti el-mezbûre İsmihan	470 guruş 6 para
Hisse-i binti el-mezbûre Âişe Dudu	470 guruş 6 para

Verese-i kibâr mezbûrûn ber-vech bâlâ hisse-i irsiyelerini tamamen ve kâmilen ahz u kabz edip sagîrûn-u mezbûrunların ber-vech bâlâ hisse-i irsiyeleri liecli'l- idâne ve istirbâh vasî merkûma teslim olunduğu işbu mahalle şerh verildi.

**Sayfa:17 Numara: 41**

Medine-i mezbûre nevâhîsinden İstanos nahiyesinde sâkin iken bundan akdem vefat eden Celaleddin'in zevcesi Âişe hanım binti Mustafa'nın verâseti sadrî sagîr oğlu Mehmed'in ve sadriyye sagîre kızı Şerife hanım münhasıra olduğu ba'det-tahkîkû's-şer'î zâhir ve nümâyân olduktan sonra sagîrûn-u mezbûrûnun rüşd ve sedadlarına değin tesviye-i umûrlarına ve emvallerinin muhafazasına müteveffiyeye mezbûrenin kemâli sıhhatinde sagîrân-ı mezbûrânın Antalya'ya vürûduna değin vârisleri Ali Efendi ibn-i Mehmed Efendi'yi vasî ve vasiyet eyleyip hıynü? vürûdlarında A'şar Başkâtibi Mustafa'yı ve ismi vasî vasiyet eylediği Yağcızâde Hacı Mehmed ibn-i Süleyman ve Nâib Kâtibi İzzet Efendi ibn-i Abdullah şehâdetleriyle sâbit olup kibel-i şer'iden vasî nasb ve ta'yin olundukta muvakkat vasî mezbûr Ali Efendi talep ve marifet ve ma'rifeti şer'île Eytam Müdürü Vekili Cihan Efendi hazır olduğu halde bi'l-müzâyede bey' ve tahrîr ve beyne'l-verese bi'l-fârizatû's-şer'îye tevzi' ve

taksîm olunan tereke-i müteveffiye-i mezbûrdur ki ber-vech-i âtî zikr olunur. Fî 7 Şevval  
301

Müsta'mel kilim 1	55 guruş
Müsta'mel çul 1	25 guruş
Cedid çul 1	56 guruş
Tencere 3	57 guruş
Tabak 2	50 guruş
Sahan 1	50 guruş
Kadayıf tepsisi 1	68 guruş
Kebîr tava 1	22 guruş
Hamur leğeni 1	32 guruş
Def'a kadayıf tepsisi (Silinmiş)	17 guruş
Havan maa el 1	25 guruş
Yatak takımı 1	150 guruş
Sagîr şilte 2 maa yasdık ve şemsiye	66 guruş
Müsta'mel yorgan 1	38 guruş
Namazlık 1	17 guruş
Müsta'mel kilim 1	35 guruş
Seccade 1	70 guruş
Müsta'mel battaniye 1	112 guruş
İşli seccade 1	75 guruş
Potin çift 1	66 guruş
Müsta'mel köhne beden küreği 1	5 guruş 10 para
Def'a yatak takımı 1	149 guruş
Sagîr minder 2	18 guruş
Müsta'mel kilim 1	75 guruş
Müsta'mel çuval 12	13 guruş 5 para
Hınta kile 4 maa çuval 2	100 guruş
Saat 1	110 guruş
Şam'dan 1	10 guruş
Döşek yüzü maa çarşaf	15 guruş 20 para
Mermi takımı	30 guruş

Köhne boy küreği 1	88 guruş
Müsta'mel kadife kese 1	120 guruş
Def'a saat 1	220 guruş
Gömlek? köhne 3	8 guruş
Sagîr şişe derûnunda gül yağı	11 guruş
Pekmezlik şişe 2	14 guruş
Müsta'mel sandık 1	22 guruş 10 para
Ahmediye? Kitabı 1	8 guruş
Urgan 1	7 guruş 5 para
... çift 1	5 guruş
Kilim 1	111 guruş 10 para
Altın küpe 1	190 guruş
Sini 1	60 guruş
Kazgan 1	116 guruş
Nuhâs kebîr leğen 1	105 guruş
Def'a sini 1	44 guruş
Sagîr güğüm 1	33 guruş
Nuhâs kabak sahanı 16	220 guruş
Kebîr kapaklı tencere 1	88 guruş 20 para
Def'a sagîr güğüm 1	27 guruş
Saplı tava 1	15 guruş
Müsta'mel sarı leğen 1	25 guruş
Kahve tepsisi 1	15 guruş
Onluk altın 162/17	2754 guruş
Ayetli Mahmudiye (Silinmiş)	110 guruş
Cedid çarşaf 1	200 guruş
Âdî Mahmudiye 10	1000 guruş
Çifte yirmilik 1	71 guruş
Yirmilik 2	54 guruş
Suret altını 1	32 guruş
Eski yirmilik 1	26 guruş
Adliye 1	22 guruş
İstanbul nısfı 1	15 guruş 10 para

Adliye nısfı 1	13 guruş 25 para
Rub'ıye altını 5/12 guruş 10 para	61 guruş 10 para
Beşlik 2	13 guruş 25 para
Akik? 30	15 guruş
Altın bilezik çift 1 Miskal 24/61 guruş 10 para	<u>1470 guruş</u>
Altın şimşir? 1 miskal 17 fî 47,5 guruş	807,5 guruş
İnci miskal 11 fî 93 guruş 10 para	1025 guruş 30 para
İstanos'ta pederinden mevrus nısf bağçe	894 guruş
Hurdevât-ı menzil	150 guruş

**Sayfa:18 Numara: 41 devam**

Yekûn Yekûnü't-tereke 11716 guruş

Minhâ'l-ıhrâcât

Müteveffıye-i mezbûre kemâli sıhhatinde yekûn malının sülüsünü tarik ve câmi' ve kuyu ve hac bedeli ve ıskât-ı vasiyyetine sarf olunmak üzere vasiyet eylediğini Antalya ahalisinden Yağcızâde Hacı Mehmed Ağa ve Cîrân Süleyman Çavuş ibn-i Abdullah ve Ali Efendi ibn-i Mehmed Efendi ve nahiye Tahrîrât Kâtibi Mehmed İzzet Efendi ibn-i Abdullah şehâdetleriyle sabit olup işbu zîrde ta'dâd ve beyan olunur.

Techîz ve tekfîn ve ıskâtiye ve hâtemiyesi	1300 guruş
Yorgancı Hasan Usta'ya bâ şehâdet-i şâhidûn ve merkûmûn	744 guruş
Karındaşı Ali'ye	300 guruş
Murad Paşa sarfına	100 guruş
Yellice boğazı tarîkine	300 guruş
İstanos'da kendi kuyularına	200 guruş
Kandil akçesi	100 guruş
Hac bedeline	1905 guruş
Kaydiyye-i sicil	17 guruş
Varaka bahâ	5 guruş
Dellâliye eşya-i mübî'e	220 guruş
Yekûnü'l-ıhrâcât	5191 guruş
Sahhü'l-bâkî	6525 guruş
Resmi kısmet	163 guruş

	<u>6362 guruş</u>
Hisse-i ibn-i sagîr mezbûr Mehmed'in	4241 guruş 12 para 4 akçe
Hisse-i binti sagîre Şerife hanım	2120 guruş 26 para 2 akçe

Vech-i meşruh üzere müteveffiyeye-i mezbûrenin yekûn terekesinden sülûs vasiyet ile deyn ve masârifât sâiresi ba'de'l-ihrâç sahhü'l-bâkî malından sagîrân-ı mezbûrânın ber-vech-i bâlâ vasî ve dayısı Mustafa Efendiye teslim oluncaya değin istirbâh olunmak üzere ma'rifeti şer'ile vasîleri Ali Efendi'ye teslim olunduğu işbu mahalle şerh verildi.

**Sayfa:18 Numara: 42**

Medine-i Antalya'nın Meydan mahallesi sâkinlerinden olup İstanos nahiyesinde müteveffiyeye olan Ali Çavuş zevcesi Şerife binti Hüseyin bin Abdullah'ın verâseti metrûki mezbûr Ali Çavuş ile sadrî sagîr oğlu Ömer'e el-huzzârî ba'det-tahkîkû's-şer'î zâhir ve nümâyân olduktan sonra sagîr mezbûrûnun vakt-i rüşd ve sedadına değin tesviye-i umûruna kîbel-i şer'iden bâ hüccet şer'î nasb ve ta'yin olunan vasî pederi Ali Çavuş marifet ve ma'rifeti şer'ile Eytam Müdürü Vekili Cihan Efendi hazır olduğu halde tahrîr ve bi'l-müzâyede bey' ve beyne'l-verese bi'l-fârizatü's-şer'îye tevzi' ve taksîm olunan müteveffiyeye-i mezbûrenin kassâm-ı defteridir ki ber-vech-i âtî zikr olunur. Fî 11 Şevval 301

Antalya'da pederinden mevrus hissesi	738 guruş
Yatak takımı 1	100 guruş
Elbise takım 1	200 guruş
Hâkir elbise takımı 1	60 guruş
Tencere 2	25 guruş
Çanak 4	25 guruş
Nalın maa ibrik 1	50 guruş
Kanad kilim 2	100 guruş
İnci miskâl 2	200 guruş
Keçe 1 Ayakkabı 1	100 guruş
Karındaşı Süleyman'da alacağı mezbûrun ikrârıyla müsbit	200 guruş
Zevc Ali Çavuş'un ikrârıyla altın akçesinden alacağı	600 guruş
Zevc zimmetinde mehr hakkı	301 guruş
Yekûnü't-tereke	2699 guruş

Minhâ'l-ihracât	
Techîz ve tekfîn ve ıskât-ı salavat	300 guruş
Kaydiyye defter maa varaka-i bahâ	6 guruş
Dellâliye eşya-i mübî'e	37 guruş
Yekûnü'l-ihracât	343 guruş
Sahhü'l-bâkî	2356 guruş
Resmi kısım	59 guruş
	<u>2297 guruş</u>
Hisse-i zevc Ali Çavuş	574 guruş 10 para
Hisse-i ibn-i Ömer	1722 guruş 30 para

Vech-i meşruh üzere zevc merkûm hisse-i irsiyyesini kâmilan ahz u kabz eyleyip sagîr mezbûrun hissesi ma'rifeti şer'î liecli'l-istirbâh vasî pederi Ali Çavuş yedine teslim olunduğu işbu mahalle şerh verildi.

**Sayfa:18 Numara: 43**

Medine-i Antalya sancağına muzâf İstanos nahiyesi kurâlarından Fahreddin sagîr karyesi sâkinlerinden iken bundan akdem vefat eden Ali ibn-i Mustafa'nın verâseti zevce-i menkûha-i metrûkesi Fâtıma binti Hasan ile sulbi kebîr oğulları Ramazan ve Bekir gâib Mustafa ve sulbiyye kebîr kızları Hatice ve Fâtıma ve Şerife'ye el-huzzârı ba'det-tahkîkü'ş-şer'î zâhir ve nümâyân olduktan sonra ve gâib merkûmün zuhuruna değin emvâlinin hıfzına kıbel-i şer'îden bâ hüccet şer'î nasb ve ta'yin olunan vasî kebîr biraderi Ramazan talep ve marifet ve ma'rifeti şer'île Eytam Müdürü Vekili Cihan Efendi hazır olduğu halde bi'l-müzâyede tahrîr ve terkîm ve bi'l-fârizatü'ş-şer'îye tevzi' ve taksîm olunan müteveffâ-yı merkûmunn kassâm-ı defteridir ki ber-vech-i âtî zikr olunur. Fî 4 Şevval 301

Karye-i mezburde vâki bir bâb mülkü menzil	1000 guruş
Samanhâne maa ahır	300 guruş
Öküz re's 3	1300 guruş
Ganem re's 32	1536 guruş
Çuval çift 2	50 guruş
Harar çift 1	55 guruş
Yatak kat 1	50 guruş

Çul 1	30 guruş
Evânî nuhâs kıyye 20	350 guruş
Hınta yük 5	400 guruş
Şair yük 5	250 guruş
Çift takımı	40 guruş
Hurdevât-ı menzil	50 guruş
Yekûn Yekûnü't-tereke	5381 guruş
Minhâ'l-ihracât	
Techîz ve tekfîn ve vasiyet-i müsbitesi	500 guruş
Kaydiyye-i defter maa yük bahâ	10 guruş
Dellâliye eşya-i mübî'e	100 guruş
Yekûnü'l-ihracât	610 guruş
Sahhü'l-bâkî	4770 guruş
Resmi kısım	120 guruş
	<u>4650 guruş</u>
Hisse-i zevce mezbûre Fâtıma	581 guruş 10 para
Hisse-i ibn-i Ramazan	904 guruş 6 para 2 akçe
Hisse-i ibn-i kebîr Bekr	904 guruş 6 para 2 akçe
Hisse-i ibn-i gâib Mustafa	904 guruş 6 para 2 akçe
Hisse-i binti Hatice	452 guruş 3 para 1 akçe
Hisse-i binti Fâtıma	452 guruş 3 para 1 akçe
Hisse-i binti Şerife	452 guruş 3 para 1 akçe

Verese-i kibâr mezbûrûn ber-vech bâlâ hisse-i irsiyyelerini kamilen ahz u kabz edip gâib mezbûrun hissesi irsiyyesi zuhuruna deđin hıfzına vasî biraderi ma'rifeti şer'île teslim olunduđu işbu mahalle şerh verildi.

**Sayfa:18 Numara: 44**

Medine-i Antalya'nın Karadayı mahallesi ahalisinden olup İstanos nahiyesinde sâkin iken bundan akdem müteveffıye olan Hacı Hâfız zevcesi Fâtıma binti Osman'ın verâseti zevci Hacı İbrahim bin Hacı Mustafa ile sulbiye sagîre kızları Havana ve Fâtıma ve uhtu liebeveyn Âişe'ye münhasıra olduđu indeş'ser'il-enver zâhir ve nümâyân olduktan sonra sagîrât-ı mezbûrânın vakti rüşd ve sedadlarına deđin tesviye-i umûrlarına kıbel-i şer'iden bâ hüccet



şer'î nasb ve ta'yin olunan vasî pederleri Hacı Hâfız ibn-i Hacı Mustafa nâzırları Latif usta bin Hacı Halil marifetleri ve ma'rifeti şer'île Eytam Müdürü Vekili Cihan Efendi hazır olduğu halde bi'l-müzâyede tahrîr ve terkîm olunan terekesidir. Fî 24 Şevval 301

**Sayfa:19 Numara: 44 devam**

Penbe memlû yatak kat	100 guruş
Kilim 1	50 guruş
Sandık 2	60 guruş
Kapaklı çanak 2	40 guruş
Kapaklı tencere 2	44 guruş
Ayna? 1	22 guruş
Leğen ibrik 1	30 guruş
Altın oluk kazan 1	150 guruş
Canfes şalvar 1	30 guruş
... don 1	30 guruş
Sarmalı kadife salta 1	200 guruş
Canfes ferâce 1	100 guruş
Şitarî ... 2	200 guruş
Canfes kebe 1	20 guruş
Çuka kebe 1	20 guruş
Acem şalı 1	20 guruş
Basma elbise takımı 1	100 guruş
Basma cedid libâs 1	30 guruş
Muharrem peştemal	22 guruş
Hamam takım	30 guruş
Yirmilik altın 40	1120 guruş
Eski yirmilik 5	165 guruş
Mahmudiye 3	300 guruş
Yaldız 2	120 guruş
İnci miskal 1	180 guruş
... 1	150 guruş
Onluk altın 50	800 guruş
Gümüş ... 5	50 guruş

Zevc zimmetinde mehr hakkı	301 guruş
Yekûnü't-tereki	4417 guruş
Minhâ'l-ihracât	
Techîz ve tekfîn ve vasiyet-i müsbitesi	640 guruş
Kaydiyye-i defter maa yük bahâ	8 guruş
Dellâliye eşya	76 guruş
Yekûnü'l-ihracât	724 guruş
Sahhü'l-bâkî	3693 guruş
Resmi kısme	92 guruş 13 para
	<u>3600 guruş 27 para</u>
Hisse-i zevc Hâfız Mustafa	900 guruş 6 para
Hisse-i binti Havana	1200 guruş 9 para
Hisse-i binti Fâtıma	1200 guruş 9 para
Hisse-i uhtu liebeveyn Âişe	300 guruş 3 para

Verese-i kibâr mezbûrûn ber-vech bâlâ hisse-i irsiyyelerini kâmilten ahz u kabz edip sagîraten-i mezbûretenin ber-vech bâlâ hisse-i irsiyyeleriliecli'l-istirbâh vasî babaları merkûm Hâfız Mustafa'ya teslim olunduğu işbu mahalle şerh verildi.

**Sayfa:19 Numara: 45**

Medine-i Antalya nevâhîsinden Maakardıç İğdir nahiyesi kurâlarından Kemer karyesi dâhilinde meskûn Tahtacı aşiretinden Veli Kahya mahallesi sâkinlerinden iken bundan akdem vefat eden Mustafa bin Süleyman bin Abdullah'ın verâseti zevce-i menkûha-i metrûkesi Döndü binti Abbas ile sulbi sagîr oğulları Süleyman ve Ümmügülsüm'e münhasıra olduğu bi'l-ihbâr lede's-şer'il-enver zâhir ve nümâyân olduktan sonra sagîrûn-u mezbûrûnun tesviye-i umûrlarına kıbel-i şer'iden vasî nasb ve ta'yin olunan müteveffâ-yı mezbûrun liebeveyn er karındaşı Salih bin Süleyman'ın talep ve ma'rifet ve ma'rifeti şer'ile tahrîr ve taksîm-i müteveffâ-yı mezbûrun kassâmıdır ki ber-vech âtî zikr olunur. Fî 14 Şevval 301

Hâne ve ... eşyası	1000 guruş
Katır 1	1200 guruş
Bâr-gîr 1	700 guruş
Merkep 1	300 guruş

Hurdevât-ı menzil	10 guruş
Yekûnü't-tereke	3210 guruş
Minhâ'l-ihracât	
Techîz ve tekfîn	80 guruş
Mehr-i müeccel zevce-i mezbûre	101 guruş
Varaka-i bahâ	3 guruş
Yekûnü'l-ihracât	184 guruş
Sahhü'l-bâkî	3026 guruş 00 para
Resmi kısme	75 guruş 26 para
	2950 guruş 14 para
Kaydiyye defter	4 guruş 14 para
	2846 guruş 00 para
Hisse-i zevce-i mezbûre Döndü	368 guruş 20 para
Hisse-i ibn-i el-mezbûr	1718 guruş 20 para
Hisse-i binti el-mezbûre Ümmügülsüm	859 guruş 10 para

Zevce-i mezbûre ber-vech bâlâ hisse-i irsiyyesini kâmilten ahz u kabz edip sagîrân-ı mezbûrânın ber-vech bâlâ hisse-i irsiyyelerini vasî ammi merkûm Salih tamamen ve kâmilten liecli'l- hıfz ahz u kabz eylediği işbu mahalle şerh verildi.

**Sayfa:19 Numara: 46**

Medine-i Antalya nevâhîsinden Maakardıç İğdir nahiyesi kurâlarından Dere karyesi ahâlisinden iken bundan akdem vefat eden Mehmed bin Bekir bin Abdalbâki'nin verâseti zevce-i menkûha-i metrûkesi Hatice binti Hüseyin ile sulbi sagîr evlâdı Ahmed'e münhasıra olduğu bi'l-ihbâr lede's-şer'il-enver zâhir ve nümâyân olduktan sonra sagîr merkûm Ahmed'in anası ve tesviye-i umûruna kibel-i şer'iden vasî ta'yin olunan mezbûre Hatice'nin talep ve ma'rifeti ve ma'rifeti şer'ile tahrîr olunan tereke-i müteveffâ-yı mezbûrdur ki ber-vech âtî zikr olunur. Fî 28 Ramazan 301

Yorgan 1 yasdık 1	5 guruş
Çul 1	30 guruş
Çuval 1	15 guruş
Yazgı keçe 2	45 guruş

Nuhâs kıyye 2	50 guruş
Nacak 1	15 guruş
Kazma 1	5 guruş
Keçe 1	5 guruş
Saban timuru 1	15 guruş
Tek tüfenk 1	80 guruş
Oğlaklı keçi 2	50 guruş
Bağ ağacı 3	60 guruş
Bağçe dönüm 1	100 guruş
Menzil bâb 1	100 guruş
Anbar aded 1	250 guruş
Mendil 1	10 guruş
Öküz re's 2	700 guruş
Hurdevât-ı menzil	10 guruş
Yekûnü't-tereke	1565 guruş
Minhâ'l-ihracât	
Techîz ve tekfîn	80 guruş
Iskât-ı vasiye	220 guruş
Mehr-i müeccel zevce-i mezbûre	31 guruş
Yük bahâsı	2 guruş
Yekûnü'l-ihracât	333 guruş
Sahhü'l-bâkî	1232 guruş
Resmi kısımet	30 guruş 32 para
	<u>1201 guruş 08 para</u>
Kaydiyye defter	01 guruş 8 para
	1200 guruş 00 para
Hisse-i zevce-i mezbûre Hatice hatun	150 guruş
Hisse-i ibn-i sagîr mezbûr Ahmed	1050 guruş

Zevce-i mezbûre ber-vech bâlâ hisse-i irsiyyesini kamilen ahz u kabz edip ibn-i sagîr mezbûrünün ber-vech bâlâ hisse-i irsiyyesi idâne ve istirbâh olunmak üzere vasî vâlidesi yed ve hıfzında olduğu işbu mahalle şerh verildi.

**Sayfa:19 Numara: 47**

Medine-i Antalya nevâhîsinden İğdir Maakardıç nahiyesi kurâlarından Kuzca karyesi sâkinlerinden iken bundan akdem vefat eden Emin bin Ali bin Ahmed'in verâseti zevce-i menkûha-i metrûkesi Şerife binti Hüseyin ile sulbi sagîr evlâdları Ali ve Ahmed ve Mustafa ve Âişe ve Hatice ve hameli mevkûfe münhasıra olduğu bi'l-ihbâr lede's-şer'îl-enver zâhir ve nümâyân olduktan sonra sagîrûn-u mezbûrûnun anaları ve tesviye-i umûrlarına kıbel-i şer'îden vasî nasb ve ta'yin olunan zevce-i mezbûre Şerife Hatun'un talep ve ma'rifeti ve ma'rifeti şer'île tahrîr olunan terekesidir ki ber-vech âfî zikr olunur. Fî 19 Şevval 301

Yasdık 2	10 guruş
Çul 1	30 guruş
İhram 1	25 guruş
Çuval 2	25 guruş
Beyaz keçe 1	21 guruş
Hâne keçe 1	40 guruş
İbrik 1	30 guruş
Kazgan 1	70 guruş
Kapaklı tencere 1	25 guruş
Sahan 2	40 guruş
Yağ tava 1	15 guruş
Yemek çanağı 2	25 guruş
Çul 1	15 guruş
Tabak 1	10 guruş
Tas 1	5 guruş
Nacak 1	20 guruş
Balta 1	20 guruş
Kazma 1	10 guruş
Tahra 1	5 guruş
Keser 1	5 guruş
Saban timuru 1	20 guruş
Kahve takımı	30 guruş
Merkep 1	160 guruş
Nısf anbar	300 guruş

Menzil bâb 2	250 guruş
Karaca Kale'de iki ağaç 2	100 guruş
Karaside bağ ağacı 3	50 guruş
Hınta kile 20	120 guruş
Şair kile 20	80 guruş
Müteveffiye zevcesinden intikal	253 guruş
Hurdevât-ı menzil	50 guruş
Yekûnü't-tereke	2003 guruş

**Sayfa:20 Numara: 47 devam**

Minhâ'l-ihracât

Techîz ve tekfîn 49 guruş

Mehr-i müeccel zevce-i mezbûre 51 guruş

Deyni müsbit muhtar Hacı Halil Ahmed'e bâ şehâdet-i Molla Hüseyin bin Yusuf ve Halil usta bin Abdullah ba'det-tezkiye ve'l-half ve'l-hükm 220 guruş

Deyni müsbit Molla Hüseyin'e 34 guruş

Yekûnü'l-ihracât 354 guruş

Sahhü'l-bâkî 1649 guruş

Resmi kısmet 41 guruş 9 para

1607 guruş 31 para

Kaydiyye defter 2 guruş 11 para

1605 guruş 20 para

Hisse-i zevce-i mezbûre 200 guruş 27 para

Hisse-i ibn-i Ali 280 guruş 38 para

Hisse-i ibn-i Mustafa 280 guruş 38 para

Hisse-i binti Âişe 140 guruş 19 para

Hisse-i binti Hatice 140 guruş 19 para

Hisse-i hameli mevkûfa 280 guruş 38 para

Hisse-i ibn-i Ahmed 280 guruş 38 para

Zevce-i mezbûre ber-vech bâlâ hisse-i irsiyyesini kâmilten ahz u kabz edip sagîrûn ve hameli mezbûrûn ber-vech bâlâ hisse-i irsiyyeleri liecli'l-hıfz ve'l-istirbâh vâlideleri vasîe mezbûre Şerife Hatun yed ve hıfzında olduđu işbu mahalle şerh verildi.

**Sayfa:20 Numara: 48**

Konya vilayeti dâhilinde medine-i Antalya'ya tâbi' Bucak nahiyesinde Kemiklik mahallesinde sâkin iken bundan akdem vefat eden Hüseyin ibn-i Talacı nâm müteveffânın verâseti zevce-i menkûhası Fâtıma ile sulbi kebîr oğlu Mehmed Ali ve sulbi sagîr oğulları Süleyman ve Ömer ve sulbiye kebîre kızı Ümmügülsüm ve sulbiye sagîre kızları Âişe ve Emine'ye münhasıra olduğu bi'l-ihbâr lede'ş-şer'îl-enver zâhir ve nümâyân olduktan sonra sagîrûn-u mezbûrûnların tesviye-i umûrlarına kıbel-i şer'îden mansub vasîleri er karındaşları Mehmed Ali tesviye-i umûrlarına bâ hüccet şer'île verese-i kibâr talep ma'rifetleri ve ma'rifeti şer'île tahrîr ve bey' ve beyne'l-verese bi'l-fârizatü'ş-şer'îye tevzi' ve taksîm olunan müteveffâ-yı mezbûrdur ki ber-vech âtî zıkr ve beyan olunur. Fi'l-yevmi'l-vâhid ve'l-ısrîn sene-i ahdî ve selesemie ve elf.

Hurda araba 1	100 guruş
Dişi merkep maa sıpa 1	150 guruş
Sagîr tosun	300 guruş
Kara öküz 1	300 guruş
Dişi dana 1	100 guruş
Kazgan (Silinmiş)	30 guruş
Tencere 3	45 guruş
Leğen 2	35 guruş
Tığan 4	20 guruş
Tabak 3	15 guruş
Çorba tası 1	10 guruş
Su tası 1	5 guruş
Çukur çanak (Silinmiş)	30 guruş
Hurda sini	15 guruş
Tahra nacak orak	20 guruş
...	5 guruş
Yorgan yasdık	25? guruş
Hurda yorgan	10 guruş
Taş değirmen	30 guruş
Çul 1	30 guruş
Döşek?	60? guruş

Tıĝan ve kp 1	5 guruş
Ekmek takımı	10 guruş
Çift takımı	22 guruş
Alacık takımı	10 guruş
Bez top 2	30 guruş
Bir takım esvâb	5 guruş
Hurda çuval 10	25 guruş
Heybe ve ...	2 guruş
Hurdevât-ı menzil	5 guruş
Fevkânî iki gözü çadır mlk menzil	1200 guruş
Yekn't-tereke	2595 guruş
Minhâ'l-ihracât	
Techîz ve tekfîn	100 guruş
Mehr-i müeccel li-zevce-i el-mezbûre	51 guruş
Mescid-i şerif duyûnu	144 guruş
Mehri sâbık	100 guruş
Yekn'l-ihracât	394 guruş
Sahh'l-bâkî	2201 guruş
Resmi kısmet	0055 guruş 1 para 2146 guruş
Kaydiyye defter	0003 guruş 20 para
Bâkî li'l-taksîmi beyne'l-verese	2143 guruş
Hisse-i zevce-i mezbûre Fâtıma	267 guruş 30 para
Hisse-i ibn-i kebîr mezbûr Mehmed Ali	416 guruş 28 para
Ve sulbiyye kebîre kızı Ümmüglsm	208 guruş 14 para
Hisse-i ibn-i sagîr mezbûr Sleyman	416 guruş 28 para
Hisse-i ibn-i sagîr mezbûr Osman	416 guruş 28 para
Hisse-i binti sagîre el-mezbûre Âişe	208 guruş 14 para
Hisse-i binti sagîre el-mezbûre Emine	208 guruş 14 para

Hisse-i zevcet'l-mezbûre Fâtıma ile ibn-i kebîr el-mezbûr Mehmed Ali ve binti kebîret'l-mezbûre Ümmüglsm ber-vech bâlâ hisse-i irsiyyesine isabet eden hisse-i şâyialarını tamamen ve kâmilten ahz u kabz ve istifâ-yı hak eylediĝini ba'de'l-ikrâr ve ibn-i sagîre el-



mezbûre Süleyman ve ibn-i sagîr el-mezbûr Ömer ve benetâni sagîreteni mezbûretenlerin ber-vech bâlâ hisse-i irsiyyelerine isabet eden ez gayri akar Beşyüzelli guruş yirmi paraya ma'rifeti şer'ile vasî mezbûr Mehmed Ali'ye istirbâh olunmak üzere teslim kılındığı işbu mahalle şerh verildi.

**Sayfa:20 Numara: 49**

Konya vilayeti dâhilinde medine-i Antalya'ya tabi' Bucak nahiyesinde Güneyyaka'da Çavuşlar mahallesinde sâkin iken bundan akdem vefat eden Ümmühan binti Abdullah'ın verâseti zevci mezbûr Mehmed ile sulbiyye sagîr kızı Ümmügülsüm ve ceddetü'l-mezbûre Fâtıma ve diğer ceddetü'l-mezbûre Zeynep ve ahî liebeveyn Ali'ye münhasıra olduğu bi'l-ihbâr lede's-şer'îl-enver zâhir ve nümâyân olduktan sonra sagîre mezbûrenin tesviye-i umûruna kîbel-i şer'îden mansub vasî babaları Mehmed ile verese-i kibâr talep ma'rifetleri ve ma'rifeti şer'ile tahrîr ve bey' ve beyne'l-verese bi'l-fârizatü's-şer'îye tevzi' ve taksîm olunan müteveffâ-yı tereke-i müteveffâ-yı mezbûrdur ki ber-vech âtî zikr ve beyan olunur. Fi'l-veymi'l-vâhid min şehri Ramazan'ül-mübârek sene-i ahdi ve selesemie ve elf.

Yorgan ve döşek ve yasdık	50 guruş
Sandık sagîr	30 guruş
Leğen ve ibrik	44 guruş
Minder	5 guruş
Kutnî entari	60 guruş
Kebe 1	30 guruş
...	15 guruş
Gül yağı	20 guruş
Şalvar 1	10 guruş
Davar 2	30 guruş
Çul 1	20 guruş
Yirmilik altın 2	52 guruş
... 2	5 guruş
Dirhem kuşak	50 guruş
Şitarî entari	50 guruş
Müsta'mel kebe	10 guruş
Fes başlık	10 guruş

Yirmilik 2	52 guruş
Rub'iyeye 2	18 guruş
... Pabuç	10 guruş
Dasdar 2	2 guruş
Şal kuşak	6 guruş
Çanak tabak	10 guruş
Mehr-i müeccel	100 guruş
Yekûnü't-tereke	734 guruş
Minhâ'l-ihracât	
Techîz ve tekfîn	110 guruş
Yekûnü'l-ihracât	110 guruş
Sahhü'l-bâkî	624 guruş
Resmi kısmet	015 guruş
	609 guruş
Kaydiyye defter	001 guruş
Bâkî li't-taksîmi beyne'l-verese	608 guruş
Hisse-i ahî liebeveyn Ali	50 guruş 26 para 2 akçe
Hisse-i ceddetü'l-mezbûre Fâtıma	50 guruş 26 para 2 akçe
Diğer ceddetü'l-mezbûre Zeynep	50 guruş 26 para 2 akçe
Hisse-i zevci'l-mezbûr Mehmed	152 guruş
Hisse-i binti sagîretü'l-mezbûre Ümmügülsüm	304 guruş

**Sayfa:21 Numara: 49 devam**

Hisse-i li'l-ceddetü'l-mezbûre Fâtıma ve Zeynep ve Mehmed Ali ber-vech bâlâ hisse-i irsiyyelerine isabet eden hisse-i şâyialarını tamamen ve kâmilan ahz u kabz ve istifâ-yı hak eylediğini ba'de'l-ikrâr ve binti sagîret'ül-mezbûre ber-vech bâlâ hisse-i irsiyyelerine isabet eden hisse-i şâyiasını babası Mehmed'e bâ kefil teslim istirbâh etmek üzere işbu mahalle şerh ve tahrir kılındı.

**Sayfa:21 Numara: 50**

Konya vilayeti dâhilinde medine-i Antalya'ya tabi' Bucak nahiyesinde Alaaddin mahallesinde sâkine iken bundan akdem vefat eden Emine binti İbrahim nâm müteveffiyenin verâseti zevci mezbûr Ömer Ali ile sulbiyye kebîr kızları Fâtıma ve Âişe ve Gülsüm ve Fidan ve liebeveyn

kız karındaşları Fidan ve Şerife ve Gülsüm'e münhasıra olduğu bi'l-ihbâr lede's-şer'îl-enver zâhir ve nümâyân olduktan sonra kebîrûn-u mezbûrûnların analarından müntakil mevrus mallarını da'vâ eyleyip talep olunan mallarını bi'l-fârizatü's-şer'îye tevzi' ve taksîm olundukta ber-vech âtî zikr ve beyan olunur. Fi'l-yevmi'l-vâhid min şehri Ramazanü'l-mübârek sene-i ahdî ve selesemie ve elf.

Yorgan ve döşek	50 guruş
Çul 1	50 guruş
Merkep 1	200 guruş
İnek 1	170 guruş
Def'a inek 1	200 guruş
Dişi dana 1	100 guruş
Öküz 1	300 guruş
Mehr-i müeccel	100 guruş
Mülk-ü menzil maa ahır ve samanlık	800 guruş
Yekûnü't-terek	2070 guruş
Minhâ'l-ihracât	
Techîz ve tekfîn	70 guruş
Yekûnü'l-ihracât	70 guruş
Sahhü'l-bâkî	2000 guruş
Resmi kısmet	0050 guruş
	<u>1950 guruş</u>
Kaydiyye defter	0003 guruş
Bâkî li'l-taksîmi beyne'l-verese	1947 guruş
Zevc mezbûr	486 guruş 30 para
Binti kebîretü'l-mezbûre Fâtıma	324 guruş 20 para
Binti kebîretü'l-mezbûre Âişe	324 guruş 20 para
Binti kebîretü'l-mezbûre Gülsüm	324 guruş 20 para
Kebîretü'l-mezbûre Fidan	324 guruş 20 para
Ühtu liebeveyn Şerife	54 guruş 3 para 1 akçe
Ühtu liebeveyn Fidan	54 guruş 3 para 1 akçe
Ühtu liebeveyn Gülsüm	54 guruş 3 para 1 akçe

Ber-vech bâlâ kebîrûn mezbûrûnların her biri hisse-i şâyialarını tamamen ve kâmilan ahz u kabz ve istifâ-yı hak eylediğini ba'de'l-ikrâr işbu mahalle şerh verildi.

**Sayfa:21 Numara: 51**

Medine-i Antalya nevâhîsinden İğdirmaakardıç nahiyesi kurâlarından Gödene karyesi dâhilinde meskûn Bulacalı aşâiri ahalisinden iken bundan akdem vefat eden Mustafa ibn-i Yusuf'un verâseti zevce-i menkûha-i metrûkesi Zahide ile sulbi sagîr evladları Mehmed ve Yusuf ve Fâtıma'ya münhasıra olduğu bil-ihbâr lede's-şer'îl-enver zâhir ve nümâyân olduktan sonra sagîrûn-u mezbûrûnun ammileri ve tesviye-i umûrlarına kıbel-i şer'îden vasî nasb ve ta'yin olunan Kerim ibn-i Yusuf'un talep ve ma'rifeti ve ma'rifeti şer'île tahrîr olunan terekesidir ki ber-vech-i âtî zikr ve beyan olunur. Fî 11 Zilkâde 301

Kara çul 1	30 guruş
Un çuvalı 3	40 guruş
Yük Çuvalı 1	10 guruş
Kilim 2	75 guruş
Seccade 1	20 guruş
Çul 1	30 guruş
Beyaz keçe 1	30 guruş
Kıl kıyye 3	20 guruş
Yasdık 1	5 guruş
Kara heybe 1	5 guruş
İbrik 1	20 guruş
Bakraç 1	25 guruş
Kapaklı tencere 1	30 guruş
Yağ tavası 1	100 guruş
Kapaklı tas 1	15 guruş
Çakmaklı tüfenk 1	50 guruş
Penâir kıyye 25	75 guruş
Kebîrce süt sahanı 1	50 guruş
Yemek çanağı 1	10 guruş
Nacak 1	10 guruş
... 1	5 guruş

Çadır maa sitil 1	90 guruş
Keçi 30	1050 guruş
Topal erkek deve 1	300 guruş
Dişi deve 1	700 guruş
Yekûnü't-tereke	2705 guruş
Minhâ'l-ihracât	
Mehr-i müeccel zevce-i mezbûre	101 guruş
Varaka bahâ	2 guruş
Yekûnü'l-ihracât	103 guruş
Sahhü'l-bâkî	2602 guruş
Resmi kısmet	0065 guruş
	2537 guruş
Kaydiyye defter	0003 guruş 30 para
Bâkî li't-taksîmi beyne'l-verese	2533 guruş 10 para
Hisse-i Zevce-i mezbûre	316 guruş 26 para
Hisse-i ibn-i Muhammed	886 guruş 24 para
Hisse-i ibn-i Yusuf	886 guruş 24 para
Hisse-i binti Fâtıma	443 guruş 12 para
Kûsur para	4 guruş

Zevce-i mezbûre ber-vech bâlâ hisse-i irsiyyesini kâmilen ahz u kabz edip sagîrûn-u mezbûrûnun ber-vech bâlâ hisse-i irsiyyelerini vasî mezbûr Kerim ibn-i Yusuf'un yeddi hıfzında olduđu işbu mahalle şerh verildi.

**Sayfa:21 Numara: 52**

Medine-i Antalya nevâhîsinden İğdirmaakardıç nahiyesi kuralarından Kuzca karyesi Söğüt Cuması nâm mahalde meskûn Finike nahiyesi Sarıcasu karyesi ahalisinden olup bundan akdem vefat eden Abdil bin Abdullah nâm kimesnenin verâseti zevce-i menkûha-i metrûkesi Teslîme ile sulbi kebîr evladları Abdurrahman ve Osman ve Mustafa ve Fâtıma ve Dudu sulbi sagîre evlâdı Eraziye'ye münhasıra olduđu bil-ihbâr lede's-şer'îl-enver zâhir ve nümâyân olduktan sonra asâkir-i şahânedede bulunan Osman ile sulbi sagîre evlâdı Erâziye'nin tesviye-i umûrlarına kibel-i şer'îden vasî nasb ve ta'yin olunan liebeveyn karındaşı Abdurrahman'ın

talep ve ma'rifeti ve ma'rifeti şer'ile tahrîr olunan terekesidir ki ber-vech-i âtî zikr ve beyan olunur. Fî 3 Zilkâde 301

Yorgan 1	40 guruş
Yasdık 2	10 guruş
Beyaz keçe 1	20 guruş
Kara çul 1	20 guruş
Kara çuval 4	80 guruş
Kırmızı çuval 1	30 guruş
Kilim 2	150 guruş
Ev keçe 4	100 guruş
Süt sahanı 2	50 guruş
Kapaklı tencere 1	30 guruş
Yemek çanağı 3	30 guruş
Tabak 1	15 guruş
Yağ tava	10 guruş
Kazgan 1	60 guruş
Çömlek 1	20 guruş
Bakraç 1	20 guruş
İbrik 1	20 guruş
Kahve takımı 1	40 guruş
Tek tüfenk 1	60 guruş
Nacak 1	20 guruş
Tahra 1	5 guruş
Erkek deve 3	2200 guruş
Dişi deve 2	1400 guruş
Öküz 2	800 guruş
Buzağılı sığır 6	1350 guruş
Boz sığır 3	525 guruş
Beşli tosun 1	350 guruş
Keçi 20	500 guruş
Merkep 1	250 guruş
Dişi merkep 1	350 guruş

Hurdevât-ı menzil	200 guruş
Yekûnü't-terek	8655 guruş
Minhâ'l-ihracât	
Techîz tekfîn ıskât-ı salât	350 guruş
Mehr-i müeccel zevce-i mezbûre	101 guruş
Varaka bahâ	4 guruş
Deyni müsbit Finike ittisalinde ... Çorbacı an ciheti ahz i'tâ bâ şehâdet-i vâris kebîr Abdurrahman bin Abdil ve Burhan bin Mehmed ve Süleyman bin Abdullah ba'det-tezkiye ve'l-hükm	950 guruş
Yekûnü'l-ihracât	1405 guruş
Sahhü'l-bâkî	7250 guruş
Resmi kısmet	0181 guruş 10 para 7068 guruş 30 para
Kaydiyye defter	0010 guruş 30 para
Bâkî li't-taksîmi beyne'l-verese	7058 guruş 00 para
Hisse-i Zevce-i mezbûre	882 guruş 10 para
Hisse-i ibn-i kebîr Abdurrahman	1372 guruş 14 para
Hisse-i ibn-i kebîr Osman	1372 guruş 14 para
Hisse-i ibn-i kebîr Mustafa	1372 guruş 14 para
Hisse-i binti Fâtıma	686 guruş 7 para
Hisse-i binti Dudu	686 guruş 7 para

Zevce-i mezbûre ve ibn-i kebîr mezbûraten ve ibn-i kebîre mezbûreten ber-vech bâlâ hisse-i irsiyyelerini tamamen ve kamilen ahz u kabz edip asâkîr-i şahânedede bulunan Osman ile binti sagîre mezbûrenin ber-vech bâlâ hisse-i irsiyyeleri vasî liecli'l-hıfza ve'l-istirbâh karındaşı vasî mezbûr Abdurrahman'ın yeddi hıfzında olduğu işbu mahalle şerh verildi.

**Sayfa:22 Numara: 53**

Medine-i Antalya nevâhîsinden İğdirmaakardıç nahiyesi kurâlarından Gödene karyesi ahalisinden olup bundan akdem vefat eden Emin ibn-i Osman'ın verâseti zevce-i menkûha-i metrûkesi Âişe ile sulbi kebîr evladları Mustafa ve Mehmed Emin ve Arziye ve Rahime ve Hatice'ye münhasıra olduğu bil-ihbâr lede's-şer'îl-enver zâhir ve nümâyân olduktan sonra asâkîr-i şahânedede bulunan Mustafa'nın ve tesviye-i umûrlarına kibel-i şer'îden vasî nasb ve

ta'yin olunan liümm karındaşı Mehmed Ali ibn-i Nebî'nin talep ve ma'rifeti ve ma'rifeti şer'île tahrîr olunan terekesidir ki ber-vech-i âtî zıkr ve beyan olunur. Fî 17 Zilkâide 301

Kilim kadîm 1	50 guruş
Minder 2	40 guruş
Yorgan 1	20 guruş
Yasdık 3	15 guruş
Beyaz keçe 1	20 guruş
Kilim 1	35 guruş
İhram 1	15 guruş
Kırmızı çuval 1	25 guruş
Kara çuval 2	30 guruş
Un çuvalı 2	30 guruş
Çuval 1	50 guruş
Ev keçe 2	50 guruş
Kebîr sandık 1	120 guruş
İbrik 1	20 guruş
Tencere 1	20 guruş
Yağ tavası	10 guruş
Yemek çanağı 2	20 guruş
Sahan 1	15 guruş
Kahve takımı 1	30 guruş
Nacak 2	40 guruş
Tahra 2	10 guruş
Kazma 1	5 guruş
Saban timuru 1	20 guruş
Tüfenk 1	150 guruş
Öküz 1	300 guruş
Kara sığır 1	250 guruş
Merkep maa sıpa 1	250 guruş
Keçi 5	125 guruş
Nısf para anbarı	300 guruş
Menzil bâb 4	1300 guruş



Bağçe dönüm 3	2200 guruş
Himmet yerinde bağ ağacı 5	150 guruş
Ahır bâb 1	100 guruş
Melez kile 15	75 guruş
Hınta kile 36	220 guruş
Şair kile 100	350 guruş
Koca bıçak 1	100 guruş
Hurdevât-ı menzil	25 guruş
Yekûnü't-tereke	6585 guruş
Minhâ'l-ihracât	
Techîz tekfîn	250 guruş
Varaka	3 guruş
Deyni müsbit Hacı Süleyman Efendi'nin an cihet-i karz bâ şehâdet Halil Efendi ibn-i Nebi ve Ahmed Ali bin Hacı Ömer ba'det-tezkiye ve'l-half	71 guruş
Mehr-i müeccel zevce-i mezbûre	50 guruş
Deyni müsbit Nikola Çorbacı an cihet-i ahz u i'tâ bâ şehâdet-i Mehmed Ali bin Mustafa ve Yusuf bin Mehmed ve Muhammed Ali bin Nebî ba'det-tezkiye ve'l-half	2000 guruş
Yekûnü'l-ihracât	2374 guruş
Sahhü'l-bâkî	4211 guruş
Resmi kısmet	0105 guruş 10 para
	<u>4105 guruş 30 para</u>
Kaydiyye defter	0006 guruş
Li't-taksîmi beyne'l-verese	4099 guruş
Kûsur para	6 guruş
Hisse-i Zevce-i mezbûre	512 guruş 18 para
İbn-i Mustafa	1024 guruş 36 para
İbn-i Mehmed Emin	1024 guruş 36 para
Binti Arziye	512 guruş 18 para
Binti Rahime	512 guruş 18 para
Binti Hatice	512 guruş 18 para

Zevce-i mezbûre ve ibn-i mezbûr Mehmed Emin ve binti mezbûre ber-vech bâlâ hisse-i ırsiyyelerini kamilen ahz u kabz edip ve ibn-i mezbûr Mustafa'nın ber-vech bâlâ hisse-i

irsiyyesi liüm karındaşı Mehmed Ali bin Nebî'nin yeddi hıfzında olduđu işbu mahalle şerh verildi.

**Sayfa:22 Numara: 54**

Medine-i Antalya nevâhîsinden Boğazak karyesinde sâkin iken bundan akdem vefat eden Eski Yörük aşiretinden Çankara mahallesinden Ömer ibn-i Mestan bin Topal Ömer'in verâseti Hamid sancağı dâhilinde Karaağaç kazasında sâkin zevce-i menkûha-i gayri medhûl bihâsı Huma binti Mustafa nâm hatun ile liebeveyn ammiteleri Râziye ve Fâtıma'ya münhasıra olduđu bil-ihbâr lede's-şer'îl-enver zâhir ve nümâyân olduktan sonra gâibe-i zevce-i mezbûrenin zuhuruna deđin emvâlini hıfza ve umûrunu tesviye ve rü'yetine kıbel-i şer'îden vasî ve kayyum mansûbu olan aşiret-i mezkûrenin müntehab-ı şer'î Muhtarı ... Süleyman Ağa ibn-i Abdullah talep ve ma'rifeti ve ma'rifeti şer'île tahrîr ve beyne'l-verese bi'l-fârizatü's-şer'îye tevzi' ve taksîm olunan tereke-i müteveffâ-yı mezburdur ki ber-vech-i âtî zikr ve beyan olunur. Fî gurre Zilkâide 301

Hınta kile İslambûlî 20	220 guruş
Buzağılı inek 5	2500 guruş
Kısır inek 1	400 guruş
Çifte tüfenk 1	300 guruş
Kebîr bıçak 1	100 guruş
Öküz 3	2100 guruş
Taylı kısırak 1	700 guruş
Taylı doru kısırak 1	750 guruş
Kısır kısırak 1	600 guruş
İki Yaşında tay 1	400 guruş
Beş yaşında hayvan 1	700 guruş
Koyun 16	1200 guruş
İki yaşında erkek dana	250 guruş
İkişer yaş dişi dana 2	350 guruş
... oğlunda Mehmed'de hayvan bahası	300 guruş
Çanak 3 Leğen 1 İbrik 1	130 guruş
Cedid sandık 1	50 guruş
Erkek koca merkep 1	200 guruş

Tabak 1 kapaklı tencere 2	80 guruş
Müsta'mel zenne entâri maa şalvar 1	200 guruş
Tığan 1	12 guruş
Yekûnü't-tereke	11542 guruş
Minhâ'l-ihracât	
Techîz tekfin	141 guruş
Nısfı mehr-i zevce-i mezbûre Humâ hatun	101 guruş
Yekûnü'l-ihracât	242 guruş
Sahhü'l-bâkî	11300 guruş
Resmi kısmet	00282 guruş 20 para
	<u>11017 guruş 20 para</u>
Kaydiyye defter	00023 guruş 20 para
Bâki't-taksîmi beyne'l-verese	10994 guruş
Hisse-i Zevce-i mezbûre Humâ hatun	2748 guruş 20 para
Hisse-i mezbûre Râziye	4122 guruş 30 para
Hisse-i mezbûre Fâtıma	4122 guruş 30 para

Mezbûreteni Râziye ve Fâtıma ber-vech bâlâ hisse-i irsiyyelerini kâmilten ahz u kabz edip gâibe-i mezbûre Humâ'nın ber-vech bâlâ hisse-i irsiyyesi zuhuruna deđin vasî ve kayyum mansûbı olan mezbûr ... Süleyman Ağa'nın yeddi hıfzında olduđu işbu mahalle şerh verildi.

**Sayfa:23 Numara: 55**

Medine-i Antalya'ya tâbi' Zeytin karyesi ahâlisinden olup İstanos nahiyesi civarında Belek karyesi hududunda sâkin iken bundan akdem vefat eden Ahmed bin Ali'nin verâseti zevce-i menkûha-i metrûkesi Hafîze binti Veli sulbi sagîr ođulları Musa ve İbrahim ve sulbiye sagîre kızı Fâtıma'ya münhasıra olduđu inde's-şer'îl-enver zâhir ve nümâyân olduktan sonra sâgîrûn-u mezbûrûnun vakt-i rüşd ve sedadlarına deđin tesviye-i umûrlarına ve emvallerinin muhafazasına kibel-i şer'îden nasb ve ta'yin olunan vasî vâlideleri Hafîze nâzır dayıları Kara Hüseyin talep ve ma'rifeti ve ma'rifeti şer'île eytam vekîli hazır olduđu halde bi'l-müzâyede tahrîr ve terkîm ve bi'l-fârizatü's-şer'îye tevzi' ve taksîm olunan müteveffâ-yı merkûmun kassâm-ı defteridir ki ber-vech-i âtî zikr ve beyan olunur. Fi'l-yevmi's-sâmin min şehr-i Zilkâide sene-i ahdî ve selesemie ve elf.

Deve 3	2500 guruş
Kısrak 2 maa tay	1000 guruş
Kara sığır 5 maa buzağı	1500 guruş
Tosun 1	200 guruş
Erkek dana 1	100 guruş
Öküz 2	800 guruş
Merkep 1	300 guruş
Kazgan 1	50 guruş
Tencere 1	25 guruş
Tığan 1	5 guruş
Çanak 4	20 guruş
Mertebânî 1	5 guruş
Kilim 1	50 guruş
Çul 1	50 guruş
Çuval 7	70 guruş
Tüfenk 1	50 guruş
Hıta kile	200 guruş
Şair kile 5	50 guruş
Köhne eğer 1	20 guruş
Kıl heybe 1	10 guruş
Hurdevât	50 guruş
Yekûnü't-tereke	7055 guruş
Minhâ'l-ihracât	
Mehr-i zevce	150 guruş
Techîz tekfin	300 guruş
Kaydiyye defter	11 guruş
Yük bahâ	3 guruş
Dellâliye eşyâ-i mübê	141 guruş
Yekûnü'l-ihracât	606 guruş
Sahhü'l-bâkî	6449 guruş
Resmi kısmet	0161 guruş
Taksîm-i beyne'l-verese	6288 guruş
Hisse-i Zevce	786 guruş

Hisse-i ibn-i Musa	2200 guruş 22 para
Hisse-i ibn-i İbrahim	2200 guruş 22 para
Hisse-i binti Fâtıma	1100 guruş

Vech-i meşrûh üzere verese-i kibâr hisse-i irsiyyesini aynen ve kâmilen ahz u kabz eyleyip sagîrûn-u mezbûrûnların hisseleri liecli'l-istirbâh vasî vâlideleri yedinde teslim olunduğu işbu mahalle şerh verildi.

**Sayfa:23 Numara: 56**

Medine-i Antalya sancağına muzâf İstanos nahiyesi kurâlarından Fığla karyesi ahalinden iken bundan akdem vefat eden Osman ibn-i Hüseyin nâm kimesnenin verâseti zevce-i menkûha-i metrûkesi Âişe binti Osman ile sulbiye kebîre kızları Havana ve Ümmügülsüm ve sulbi kebîr oğulları Osman ve asâkir-i şahânedede müstahdem Halil'e münhasıra olduğu inde's-şer'îl-enver zâhir ve nümâyân olduktan sonra gâib-i merkûmun zuhuruna değin emvâlinin hıfzına kibel-i şer'îden nasb ve ta'yin olunan vasî kebîr birâderi Osman talep ve ma'rifeti ve ma'rifeti şer'île eytam vekîli Cihan Efendi hazır olduğu halde bi'l-müzâyede tahrîr ve terkîm ve bi'l-fârizatü's-şer'îye tevzi' ve taksîm olunan müteveffâ-yı merkûmun kassâm-ı defteridir ki ber-vech-i âtî zikr ve beyan olunur. Fi'l-yevmi's-sâdis min şehr-i Zilkâidetü's-şerîfe sene-i ahdi ve selesemie ve elf.

Mülk-ü menzil bâb 1 maa saman ve hayvan takımı	2000 guruş
Hınta anbarı göz 2	200 guruş
Öküz 2	800 guruş
Merkep 1	100 guruş
Davar 15	400 guruş
Araba 1	300 guruş
Yatak takımı 1	80 guruş
Çul 1	40 guruş
Çuval 4	30 guruş
Evânî nuhâs kıyye 1	200 guruş
Çift takımı	100 guruş
Hınta yük 10	100 guruş
Şair yük 12	600 guruş

Hâne civârında mülk bağçe	300 guruş
Hurdevât	50 guruş
Yekûnü't-tereke	6350 guruş
Minhâ'l-ihracât	
Mehr-i zevce	101 guruş
Kaydiyye defter	9 guruş
Yük bahâ	3 guruş
Harc-ı dellâliye eşyâ-i mübê	141 guruş
Techîz-i tekfîn li'l-yemîn	300 guruş
Yekûnü'l-ihracât	488 guruş
Sahhü'l-bâkî	5862 guruş
Resmi kısmet	0146 guruş 20 para
Taksîm-i beyne'l-verese	5715 guruş 20 para
Hisse-i Zevce	714 guruş 17 para
Hisse-i ibn-i Osman	1667 guruş
Hisse-i ibn-i gâib Halil	1667 guruş
Hisse-i binti Havana	833 guruş 20 para
Hisse-i binti Ümmügülsüm	833 guruş 20 para

Vech-i meşrûh üzere verese-i kibâr mezbûrûn aynen hisse-i irsiyyelerini ahz u kabz edip gâib merkûm Halil'in hissesi liecli'l-istirbâh vasî birâderi Osman yedine teslim olunduğu işbu mahalle şerh verildi.

**Sayfa:23 Numara: 57**

Medine-i Antalya nevâhîsinden Beşkonak nahiyesine tâbi' Serik karyesi ahalisinden iken bundan akdem vefat eden Mehmed bin Osmanca nâm kimesnenin verâseti zevce-i menkûha-i metrûkesi Emine binti Hacı Hüseyin ve sulbi kebîr oğulları Osman ve Mehmed ve Abdülkâdir ve sulbiye kebîresi Gülsüm ve sagîre Ümmügülsüm nâmunlara münhasıra olduğu bil-ihbâr lede'ş-şer'îl-enver zâhir ve nümâyân olduktan sonra sagîre mezbûrenin vasî ve tesviye-i umûruna kıbel-i şer'îden bâ hüccet şer'îye mansub lieb er karındaşı Molla Osman ve vârisûnu u kebîrûn talep ve ma'rifetleri ve ma'rifeti şer'île tahrîr ve bi'l-fârizatü'ş-şer'îye taksîm kılınan terake-i müteveffâ-yı mezburdur ki ber-vech-i âti zikr ve beyan olunur. Fi'l-yevmi'l-hâdî ve'l-ısrîn min şehri zilkâide sene-i ahdî ve selesemie ve elf.

Koca öküz 1	320 guruş
Gök öküz 1	300 guruş
Küçük öküz 1	250 guruş
Bir buçuk yaş tosun 2	180 guruş
Buzağılı inek 1	150 guruş
Buzağılı kara inek 1	150 guruş
Def'a buzağılı inek 1	150 guruş
Dört yaş düğe 1	130 guruş
Def'a iki yaş düğe 1	80 guruş
Koca merkep 1	150 guruş
Üç yaş erkek merkep 1	230 guruş
Arı kovanı 6	44 guruş
Oğlaklı davar 23	575 guruş
Erkek çebiç 4	60 guruş
Dişi çebiç 4	50 guruş
Kısır davar 12	240 guruş
Anbar gözü 2	150 guruş
Köhne bilâ ta'mir beyt 1	200 guruş
Cedid çul 1	40 guruş
Kebîr tuzak 1	60 guruş
Usta tuzak 1	35 guruş
Köhne çul 1	10 guruş
Köhne harar 1	8 guruş
Cedid çul 2	36 guruş
Köhne çuval 2	10 guruş
Nacak balta	15 guruş
Orak? kazma 1	3 guruş
Tahra 1	5 guruş
Melez kile 2	30 guruş
Yağ sade kıyye 18	144 guruş
Kıl kıyye 4	20 guruş
Sade evânî nuhâs kıyye 7	86 guruş
Timurlu nuhâs kıyye 9	81 guruş

Hınta kile 8	160 guruş	
Darı kile 8	80 guruş	Bir kıyyesi 10 guruş
Kestane ağacı 3	90 guruş	
Yekûnü't-tereke	4317 guruş	
Minhâ'l-ihracât		
Techîz tekfin	350 guruş	
Deyn-i müsbit ... .. medresede? vasiyeti?	150 guruş	
Mehr-i zevce	51 guruş	
Hacı Mustafa bâ şehâdet-i Ali bin Osman ve (silinmiş) bin Osman ba'de't-tezkîye ve'l-half ve'l-hükm	444 guruş	
...	300 guruş	
Gök Kalaycıya	22 guruş	
Kalaycıya	12 guruş	
Timurcu İsmâil'e	85 guruş	
Kara oğluna	22 guruş	
Emlak bakâyası 300	100 guruş	
Oğlu Mehmed'e	128 guruş	
... bedeli	4 guruş 20 Para	
Dellâliye eşyâ-i mübê	22 guruş 20 para	
Kaydiye defter varaka bahâ	6 guruş	
Yekûnü'l-ihracât	1696 guruş	

**Sayfa:24 Numara: 57 devam**

Sahhü'l-bâkî	2621 guruş
Resmi kısım	0065 guruş 20 para
Li't-taksîm-i beyne'l-verese	2556 guruş 20 para
Hisse-i Zevce-i mezbûre Emine	319 guruş 20 para
Hisse-i ibn-ü'l-mezbûre Osman	559 guruş 4 para
Hisse-i ibn-ü'l-mezbûre Mehmed	559 guruş 4 para
Hisse-i ibn-ü'l-mezbûre Abdülkâdir	559 guruş 4 para
Hisse-i binti'l-mezbûre Gülsüm	279 guruş 22 para
Hisse-i binti'l-mezbûre Ümmü	279 guruş 22 para



Verese-i kibâr ber-vech bâlâ hisse-i irsiyyeleri bulunan ikibin ikiyüz yetmişaltı guruş on dört para hisse-i irsiyyelerini kâmilen ahz u kabz edip istîfâ-yı hak eylediklerini ba'de'l-ikrâr sagîre mezbûrenin hisse-i irsiyyesi olan ikiyüz yetmişdokuz guruş yirmiiki para idâne ve istirbâh olmak merkûm Osman yedine i'tâ ve teslim kılındığı işbu mahalle şerh verildi.

**Sayfa:24 Numara: 58**

Medine-i Antalya sancağına muzâf Kütükçü karyesi ahalisinden olup İstanos nahiyesi civârında sâkin iken bundan akdem müteveffiyeye olan Kadın binti Ahmed'in verâseti zevci Ahmed bin Mahmud ile sulbi sagîr oğlu Mehmed'e münhasıra olduğu bil-ihbâr lede'ş-şer'îl-enver zâhir ve nümâyân olduktan sonra sagîr mezbûrûn vakt-i rüşd ve sedâdına değin tesviye-i umûruna kîbel-i şer'îden nasb ve ta'yin olunan vasî birâderi Ahmed talep ve ma'rifeti ve ma'rifeti şer'île Eytam Vekîli Cihan Efendi hazır olduğu halde bi'l-müzâyede tahrîr ve terkîm ve bi'l-fârizatü'ş-şer'îye tevzi' ve taksîm olunan müteveffâ-yı mezbûrenin kassâm-ı defteridir ki ber-vech-i âtî zikr ve beyan olunur. Fi'l-yevmi'l-hâmis min şehr-i zi'l-hicce'tü'ş-şerîfe sene-i ahdî ve selesemie ve elf.

Boz deve 1	700 guruş
Karaca torum 1	600 guruş
Davar 10	300 guruş
Yatak takımı 1	100 guruş
Zevci üzerinde mehri	151 guruş
Yekûnü't-tereke	1852 guruş
Minhâ'l-ihracât	
Kaydiye defter	3 guruş
Yük bahâ	2 guruş
Techîz tekfîn	100 guruş
Harc-ı dellâliye eşyâ-i mübîe	37 guruş
Yekûnü'l-ihracât	142 guruş
Sahhü'l-bâkî	1710 guruş
Resmi kısmet	43 guruş
Taksîm-i beyne'l-verese	1667 guruş
Hisse-i Zevc Ahmed	416 guruş 30 para
Hisse-i ibn-i Mahmud	1250 guruş 10 para

Vech-i meşrûh üzere verese-i kibâr merkûm Ahmed hisse-i irsiyyesini kâmilten ahz u kabz eyleyip sagîr mezbûrûn hissesi liecli'l-istirbâh vasî biraderi yedine teslim olunduğu işbu mahalle şerh verildi.

**Sayfa:24 Numara: 59**

Medine-i Antalya sancağına muzâf İstanos nahiyesi kurâlarından Balıklı Kebîr karyesi sâkinlerinden iken bundan akdem vefat eden Bayram Ali ibn-i İbrahim'in verâseti zevce-i menkûhâ-i metrûkesi Hanım binti Osman ile sulbi sagîr oğulları İbrahim ve Mehmed ve sulbiye sagîre kızı Züleyhâ'ya münhasıra olduğu bil-ihbâr lede's-şer'îl-enver zâhir ve nümâyân olduktan sonra sagîrûn-u mezbûrûnların vakt-i rüşd ve sedâdlarına değin tesviye-i umûrlarına ve emvallerinin hıfzına kıbel-i şer'îden nasb ve ta'yin olunan vasî ammileri Bekir Çavuş talep ve ma'rifeti ve ma'rifeti şer'île Eytam müdürü vekîli Cihan Efendi hazır olduğu halde bi'l-müzâyede tahrîr ve terkîm ve bi'l-fârizatü's-şer'îye tevzi' ve taksîm olunan müteveffâ-yı merkûmun kassâm-ı defteridir ki ber-vech-i âtî zikr ve beyan olunur. Fi'l-yevmi'r-râbi' aşera min şehr-i zi'l-hicce'tü's-şerîfe sene-i ahdî ve selesemie ve elf.

Mülk-ü menzil bâb 1	1000 guruş
Samanhane ve Hayvan damı 1	500 guruş
Sagîr deve 2	1600 guruş
Torum 1	500 guruş
Merkep 1	250 guruş
Öküz çift 1	800 guruş
Sığır maa buzağı	300 guruş
Koyun 5 maa fûru'	300 guruş
Çuval çift 5	60 guruş
Harar 1	15 guruş
Evânî nuhâs kıyye 8	120 guruş
Çift takımı 1	50 guruş
Çul 1	50 guruş
Köhne kilim 1	50 guruş
Hınta yük 3	240 guruş
Şair yük 2	100 guruş
Hurdevât-ı menzil	50 guruş

Yekûnü't-tereke	5985 guruş
Minhâ'l-ihracât	
Mehr-i zevce-i mezbûre	101 guruş
Techîz tekfîn	150 guruş
Kaydiye defter	9 guruş
Yük bahâ	3 guruş
Harac-ı dellâliye eşyâ-i mübê	90 guruş
Yekûnü'l-ihracât	353 guruş
Sahhü'l-bâkî	5632 guruş
Resmi kısmet	141 guruş
Taksîm-i beyne'l-verese	5491 guruş
Hisse-i Zevce Hanım	686 guruş 15 para
Hisse-i ibn-i İbrahim	1921 guruş 34 para
Hisse-i ibn-i Mehmed	1921 guruş 34 para
Hisse-i binti Saliha	960 guruş 37 para

Ber-vech-i meşrûh verese-i kibâr hisse-i irsiyyesini kâmilen ahz u kabz eyleyip sagîrûn-u mezbûrûnun hisseleri liecli'l-istirbâh ve'l-infâk vasî ammileri Bekir Çavuş yedine teslim olunduğu işbu mahalle şerh verildi.

**Sayfa:24 Numara: 60**

Medine-i Antalya sancağına muzâf İstanos nahiyesi kurâlarından Varsak karyesi sâkinlerinden iken bundan akdem müteveffiyeye olan Fâtıma binti İbrahim'in verâseti sulbiyye kebîre kızı Ümmügülsüm ile ahî liebeveynin oğlu Ya'kub'a münhasıra olduğu bil-ihbâr lede's-şer'îl-enver zâhir ve nümâyân olduktan sonra sagîr mezbûrûn vakt-i rüşd ve sedâdına değin tesviye-i umûruna kibel-i şer'îden nasb ve ta'yin olunan vasî üvey Pederi Hacı İbrahim talep ve ma'rifet ve ma'rifeti şer'île Eytam müdürü vekîli Cihan Efendi hazır olduğu halde bi'l-müzâyede tahrîr ve terkîm ve bi'l-fârizatü's-şer'îye tevzi' ve taksîm olunan müteveffiyeye mezbûrûnun kassâm-ı defteridir ki ber-vech-i âtî zikr olunur. Fi'l-yevmi'l-aşera min şehri zi'l-hicce'tü's-şerîfe sene-i ahdî ve selesemie ve elf.

Dişi mâye deve 1	1300 guruş
Kayalık deve 1	700 guruş

Koca deve 1	400 guruş
Kara kayalık deve 1	600 guruş
Karasıgır ineği 2 maa fûru'	600 guruş
Dana 1	200 guruş
Deve çuvalı 4	50 guruş
Def'a kıl çuval yük 3	60 guruş
Süt çömleği 15	15 guruş
Çanak 1	5 guruş
Tığan 1	10 guruş
Hurdevât	25 guruş
Yekûnü't-tereke	3965 guruş
Minhâ'l-ihracât	

**Sayfa:25 Numara: 60 devam**

Techîz tekfîn	195 guruş
Kaydiye defter	6 guruş
Yük bahâsı	2 guruş
Dellâliye eşyâ-i mübîe	79 guruş
Yekûnü'l-ihracât	282 guruş
Sahhü'l-bâkî	3683 guruş
Resmi kısmet	0092 guruş
Taksîm-i beyne'l-verese	3591 guruş
Hisse-i binti Ümmügülsüm	1795 guruş 20 para
Hisse-i ibn-i ahî liebeveyn Ya'kub	1795 guruş 20 para

Vech-i meşrûh üzere verese-i kibâr hisse-i irsiyyesini aynen ahz u kabz eyleyip sagîr mezbûrûn hissesi liecli'l-istirbâh ve'l-infâk vasî üvey pederi yedine teslim olunduğu işbu mahalle şerh verildi.

**Sayfa:25 Numara: 61**

Medine-i Antalya sancağına İstanos nahiyesi kurâlarından Çukurca karyesinde sâkin iken bundan akdem vefat eden El-Hac Ali Efendi ibn-i Abdullah'ın verâseti zevce-i menkûha-i metrûkesi Âişe binti Mehmed ve diğer zevcesi Hatice binti Abdullah ile sulbiyye kebîre

kızları Emine ve Meryem ve sulbiyye sagîre kızı Fâtımana ve ahî liebeveynin oğulları Süleyman ve Ahmed ve Mehmed'e münhasıra olduğu bil-ihbâr lede's-şer'il-enver zâhir ve nümâyân olduktan sonra sagîre mezbûrenin vakt-i rüşd ve sedâdına değin tesviye-i umûruna kibel-i şer'îden nasb ve ta'yin olunan vasî vâlidesi Âişe Hatun talep ve ma'rifet ve ma'rifeti şer'île Eytam müdürü vekîli Cihan Efendi hazır olduğu halde bi'l-müzâyede tahrîr ve terkîm ve bi'l-fârizatü's-şer'îye tevzi' ve taksîm olunan müteveffâ-yı merkûmun kassâm-ı defteridir ki ber-vech-i âtî zikr ve beyan olunur. Fi'l-yevmi'r-râbi' min şehr-i zi'l-hicce'tü's-şerîfe sene-i ahdî ve selesemie ve elf.

Karye-i mezbûrde vâki' mülk-ü menzil bâb 1	3000 guruş
Harîm dönüm 4,5	500 guruş
Esb re's 1	800 guruş
Merkep 1 maa fûru'	100 guruş
Öküz 3	1200 guruş
Evânî nuhâs kıyye 5	700 guruş
Yatak kat 2	100 guruş
Çuval 6	60 guruş
Çul 2	60 guruş
Hinta yük 4	300 guruş
Şair yük 5	250 guruş
Köhne araba 2	500 guruş
Çift edavâtı	100 guruş
Süt leğeni 1	60 guruş
İki yaşında merkep 1	150 guruş
Davar 20	630 guruş
Def'a öküz 2	600 guruş
Yekûnü't-tereke	9070 guruş
Minhâ'l-ihrâcât	
Mehr-i zevce-i mezbûre Âişe	26 guruş
Mehr-i zevce-i diğeri Hatice	201 guruş
Techîz tekfîn ve iskâtiye li'l-meyyit masârifına sarf olunmak üzere bi'l-edâ muharrer yirmi re's davarı vasiyet eylediği karyeden Celil Çavuş ibn-i Abdullah mezbûrûn Kara Hüseyin ibn-i Mehmed şehâdetleriyle müsbit	630 guruş

Müteveffâ-yı mûmâileyh kemal-i sıhhatinde zevcesi Âişe'nin pederine müntakil emlâkini ahz u fûrûht edip umûruna sarf ederek pederine bi'l-edâ nakit altıyüz guruş kıymetli re's öküz ile yüz elli guruş kıymetli bir re's merkebini merkûme yedine teslim eylediğini karyeden Durmuş ibn-i Veli mezbûrun Celil çavuş ibn-i Mustafa şehâdetleriyle müsbit olup ba'de'l-half ve'l-hüküm ihrâc olunduğu	750 guruş
Harac-ı dellâliye eşyâ-i mübîe	111 guruş
Kaydiyye defter	14 guruş
Yük bahâsı	5 guruş
Yekûnü'l-ihrâcât	1912 guruş
Sahhü'l-bâkî	7158 guruş
Resmi kısmet	0179 guruş
Li't-taksîm-i beyne'l-verese	6979 guruş
Hisse-i zevce-i Âişe	436 guruş 72 para
Hisse-i diğere zevce-i Hatice	436 guruş 72 para
Hisse-i binti Emine	1550 guruş 35 para 1 akçe
Hisse-i binti Meryem	1550 guruş 35 para 1 akçe
Hisse-i binti Fatma	1550 guruş 35 para 1 akçe
Hisse-i ibn-i ahî liebeveyn Süleyman	484 guruş 26 para 1 akçe
Hisse-i ibn-i ahî liebeveyn Ahmed	484 guruş 26 para 1 akçe
Hisse-i ibn-i ahî liebeveyn Mehmed	484 guruş 26 para 1 akçe

Vech-i meşrûh üzere verese-i kibâr hisse-i irsiyyelerini aynen ahz u kabz eyleyip sagîre mezbûrenin hissesi liecli'l-istirbâh ve'l-infâk vasî vâlidesi yedine ma'rifeti şer'ile teslim olunduğu işbu mahalle şerh kılındı.

**Sayfa:25 Numara: 62**

Medine-i Antalya'ya muzâf Millü nahiyesi mahallâtından Kızılseki mahallesi sâkinlerinlerinden olup bundan akdem vefat eden Hasan bin Mehmed bin Hasan'ın verâseti zevce-i menkûha-i metrûkesi Hatice binti Ali ile sulbi kebîr oğlu Hasan Ali sagîr Mehmed'e münhasıra olduğu bil-ihbâr lede'ş-şer'il-enver zâhir ve nümâyân olduktan sonra sagîr mezbûrun anaları olup tesviye-i umûruna kıbel-i şer'idin vasî mansubu mezbûre Hatice Hatun ma'rifet ve ma'rifeti şer'ile ve mu'teberâni ahâlden Halil bin Mehmed ve Musa Çavuş bin Hüseyin ve Mustafa bin Hüseyin hazır oldukları halde tahrîr ve bi'l-müzâyede bey' ve

beyne'l-verese bi'l-fârizatü'ş-şer'îye tevzi' ve taksîm kılınan müteveffâ-yı mezbûrun kassâm-ı defteridir ki ber-vech-i âtî zikr ve beyan olunur. Fi'l-yevmi'l-hâmis min şehr-i zi'l-hicce'tü'ş-şerîfe sene-i ahdî ve selesemie ve elf.

Mülk-ü menzil bâb 1	50 guruş
Öküz 2	400 guruş
Deve 1	500 guruş
Köhne çuval 4	30 guruş
Çul 1 köhne	20 guruş
Yorgan köhne 1	10 guruş
Döşek müsta'mel 1	15 guruş
Nuhâs kıyye 2	20 guruş
Tüfenk 1	50 guruş
Penbe kıyye 25	50 guruş
Yekûnü't-tereke	1145 guruş
Minhâ'l-ihracât	
Techîz tekfîn	50 guruş
Mehr-i müsbit zevce-i mezbûre Hatice	101 guruş
Varaka bahâ	2 guruş
Yekûnü'l-ihracât	153 guruş
Sahhü'l-bâkî	992 guruş
Resmi kısmet	024 guruş 30 para
	<u>967 guruş 10 para</u>
Kaydiyye defter	002 guruş 10 para
Bâki't taksîm-i beyne'l-verese	965 guruş 00 para
Hisse-i zevce-i mezbûre Hatice	120 guruş 25 para
Hisse-i ibn-i kebîr Hasan Ali	422 guruş
Hisse-i sulbi sagîr Mehmed	422 guruş

Verese-i kibâr mezbûrunların her biri ber-vech bâlâ hisse-i irsiyyelerini tamamen ve kâmilan ahz u kabz eyledikleri ba'del'l-ikrâr sagîr merkûmûn ber-vech bâlâ hisse-i irsiyyesini ma'rifeti şer'île vasî mezbûre anası Hatice Hatun yedine idâne ve istirbâh olunmak üzere tamamen ve kâmilan teslim olunduğu işbu mahalle şerh verildi.

**Sayfa:26 Numara: 63**

Medine-i Antalya'ya muzâf Millü nahiyesi Karaöz mahallâtından Belen köyü mahallesi sâkinlerinlerinden olup bundan akdem vefat eden Ahmed bin Ali bin Osman'ın verâseti zevce-i menkûha-i metrûkesi Âişe binti Bekir ile sulbi sagîr oğulları Osman ve Ali'ye münhasıra olduğu bil-ihbâr lede'ş-şer'îl-enver zâhir ve nümâyân olduktan sonra sagîrân-ı mezbûrânların anası olup tesviye-i umûrlarına kîbel-i şer'îden vasî mansubu mezbûre Âişe Hatun ve nâzır dayıları Veli bin Bekir'in ma'rifet ve ma'rifeti şer'île ve mu'teberâni ahâlden Molla İbrâhim bin Abdullah ve Halil bin Ahmed ve Eşkili Hasan bin Ali ve Dursun bin Ahmed Ahmed ve Memiş bin Hüseyin bin Abdullah ve Halil bin Hüseyin hazır oldukları halde tahrîr ve bey' ve beyne'l-verese bi'l-fârizatü'ş-şer'îye tevzi' ve taksîm kılınan tereke-i müteveffâ-yı mezbûr defter-i kassâmıdır ki ber-vech-i âtî zîkr ve beyan olunur. Fi 10 Muharrem 303

Mülk-ü menzil bâb 1	200 guruş
Bâr-gîr 1	600 guruş
Çifte tüfenk 1	200 guruş
Sığır 1	130 guruş
Çizme 1	25 guruş
Silahlık 1	4 guruş
Nuhâs kıyye 7	55 guruş
Kazgan 1	20 guruş
Müsta'mel ibrik köhne 1	25 guruş
Siyam kıyye 2	52 guruş
Eğer köhne 1	30 guruş
Çuval 2	10 guruş
Cebken müsta'mel 1	20 guruş
Palaska 2	10 guruş
... 5	200 guruş
... madeni 1	20 guruş
Sandık köhne 1	5 guruş
Mintan? 1	15 guruş
Hurdevât	5 guruş
Yekûnü't-tereke	1530 guruş



Minhâ'l-ihracât	
Techîz tekfîn	60 guruş
Mehr-i müsbit zevce-i mezbûre Âişe	101 guruş
Dört senelik emlak ve temettü' ve bir gün deyn-i müsbit bâ şehâdet-i Molla İbrâhim bin Abdülkerim ve Veli bin Abdullah ba'de't-tezkiye ve'l-half ve'l-hükm	300 guruş
Varaka bahâ	2 guruş
Yekûnü'l-ihracât	463 guruş
Sahhü'l-bâkî	1067 guruş
Resmi kısmet	0026 guruş 27 para
	1040 guruş 13 para
Kaydiyye defter	0003 guruş 13 para
	<u>1038 guruş 00 para</u>
Hisse-i zevce-i mezbûre Âişe Hatun	129 guruş 30 para
Hisse-i sagîr mezbûr Osman	454 guruş 5 para
Hisse-i sagîr mezbûr Ali	454 guruş 5 para

Verese-i kibâr mezbûre ber-vech bâlâ hisse-i irsiyyelerini tamamen ahz u kabz eylediğini ba'del'l-ikrâr sagîrân-ı mezbûrânın hisse-i irsiyyelerin nâzır merkûm ma'rifeti şer'ile vasî mezbûre Âişe Hatun yedine idâne ve istirbâh olunmak üzere tamamen teslim olunduğu işbu mahalle şerh verildi.

**Sayfa:26 Numara: 64**

Medine-i Antalya sancağına muzâf İstanos nahiyesi kurâlarından Ali Fahreddin sagîr karyesinde sâkin iken bundan akdem vefat eden Hacı Hüseyin ibn-i İbrâhim'in verâseti zevce-i menkûha-i metrûkesi Keziban binti Hacı Hüseyin ve diğere zevcesi Hûriye binti İbrâhim ile sulbi sagîr oğlu Osman'a münhasıra olduğu bil-ihbâr lede's-şer'îl-enver zâhir ve nümâyân olduktan sonra sagîr mezbûrûn vakt-i rüşd ve sedadına değin tesviye-i umûruna kıbel-i şer'iden nasb ve ta'yin olunan vasî ammisi İsmâil ve nâzır vâlidesi Hûriye talep ve ma'rifetleri ve ma'rifeti şer'ile livada Eytam Müdürü Hüseyin Efendi hazır olduğu halde bi'l-müzâyede tahrîr ve terkîm ve bi'l-fârizatü's-şer'îye tevzi' ve taksîm olunan müteveffâ-yı merkûmun kassâm-ı defteridir ki ber-vech-i âtî zikr ve beyan olunur. Fi'l-yevmi'r-râbi' min şehri Muharremü'l-Harâm sene-i isnâ ve selesemie ve elf.

Karye-i mezbûrde vâki'mülk-ü menzil 1 ahır 1 deve ... 1	1500 guruş
Tülü deve 2	3000 guruş
Dişi deve 1	900 guruş
Bir yaşında erkek torum 1	500 guruş
Erkek merkep 1	300 guruş
Kısrak maa tay 1	800 guruş
Öküz çift 1	1000 guruş
İnek 2 maa buzağı	600 guruş
Dana 1	100 guruş
Koyun 75	3750 guruş
Kara davar 38	1140 guruş
Hınta kile 100	1900 guruş
Şair kile 25	300 guruş
Yük kıyye 5	500 guruş
Penâir kıyye 5	200 guruş
Sade yağ kıyye 2	200 guruş
Evânî nuhâs kıyye 13	250 guruş
Çuval çift 2	50 guruş
Harar çift 2	80 guruş
Cedid kilim 1	250 guruş
Müsta'mel kilim 1	100 guruş
Yatak kat 2	200 guruş
Çadır 1	150 guruş
İki yaşında tosun 1	300 guruş
Anbar göz 1	375 guruş
Çift takım 1	50 guruş
Sako cedid 1	150 guruş
Sarık abânî 2	150 guruş
Nakdi mevcud	1453 guruş
Hurdevât-ı menzil	250 guruş
Yekûnü't-tereke	20498 guruş
Minhâ'l-ihracât	
Mehr-i zevce-i Keziban	101 guruş

Mehr-i zevce-i Hûriye	101 guruş
Techîz tekfîn-i iskâtiye ve yol su kuyusuna vasiyeti bâ şehâdet-i Sarıca Bekir Ağa ibn-i Eyüp İsmâil bin Mehmed şehâdetleriyle	903 guruş
Kaydiyye defter	31 guruş
Yük bahâ	10 guruş
Dellâliye eşyâ-i mübê	343 guruş
Yekûnü'l-ihracât	1489 guruş
Sahhü'l-bâkî	19009 guruş
Resmi kısme	00475 guruş
Li't-taksîm-i beyne'l-verese ve bi'l-fârizatü'ş-şer'îye	18534 guruş
Hisse-i zevce-i Keziban	1158 guruş 15 para
Hisse-i zevce-i Hûriye	1158 guruş 15 para
Hisse-i ibni'l-mezbûr Osman	16217 guruş 10 para

Vech-i meşrûh üzere verese-i kibâr hisse-i irsiyyesini aynen ahz u kabz edip sagîr mezbûr Osman'ın hissesi liecli'l-istirbâh ve'l-infâk vasî ammileri İsmâil yedine teslim olunduğu işbu mahalle şerh verildi.

**Sayfa:27 Numara: 65**

Medine-i Antalya muzâfâtından Serik nahiyesine tabi' Gebiz'de Çatallar mahallesinden Aksaz nâm mahalde mütevattın iken bundan akdem vefat eden El-Hac Osman Ali ibn-i Abdil'in mahalle-i mezbûrda hâriç işbu defter-i kassâmı olan terekesi ber-vech-i âtî beyan kılınır. Fi'l-yevmi's-sâlis ve'l-ısrîn min şehri Muharremü'l Harâm sene-i isnâ ve selesemie ve elf.

Mahalle-i mezbûrde vâki'mülk-ü menzil fevkânî bâb 3	6000 guruş
Anbar bâb 4	1200 guruş
Köhne tahtânî mülk-ü menzil bâb 2	300 guruş
Siyam kile 25	1000 guruş
Hinta kile 65	1040 guruş
Koca darı kile 50	600 guruş
Şair kile 25	360 guruş
Koca öküz 1	200 guruş

Siyah öküz 1	400 guruş
Ak öküz 1	400 guruş
Yekûnü't-tereke	11500 guruş
Minhâ'l-ihracât	
Dellâliye eşyâ-i mübê	
Berâ-yı müdür-ü eytâm	48 guruş
Berâ-yı münâdî	20 guruş
Hidme-i mahkeme	12 guruş
	<u>80 guruş</u>
Yük bahâ	1,5 guruş
Kaydiyye defter	16,5 guruş
Resmi kısmet	285 guruş
Yekûnü'l-ihracât	383 guruş
Sahhü'l-bâkî	11117 guruş
Hisse-i zevce-i mezbûre Âişe	463 guruş 8 para
Hisse-i zevce-i mezbûre Râziye	463 guruş 8 para
Hisse-i diğere zevce-i mezbûre Râziye	463 guruş 8 para
Hisse-i ibn-i sagîrû'l-mezbûr Bekir	1945 guruş 19 para
Hisse-i ibn-i sagîrû'l-mezbûr Mehmed	1945 guruş 19 para
Hisse-i ibn-i sagîrû'l-mezbûr Hüseyin	1945 guruş 19 para
Hisse-i binti kebîretü'l-mezbûre Âişe	972 guruş 29,5 para
Hisse-i binti kebîretü'l-mezbûre Fatma	972 guruş 29,5 para
Hisse-i binti sagîretü'l-mezbûre Fâtıma	972 guruş 29,5 para
Hisse-i binti sagîretü'l-mezbûre diğere Fatma	972 guruş 29,5 para

Verese-i kibâr mezbûrûn ber-vech-i bâlâ hisselerini ba'de'l-ahz ve'l-istifâ sagîrûn-u mezbûrûnun hisselerine isabet eden ez gayrı akar menkûlattan idâne ve istirbâh olunmak üzere vasî mezbûreleri yedlerinde olduđu bu mahalle şerh verildi.

**Sayfa:27 Numara: 66**

Medine-i Antalya nevâhîsinden Serik nahiyesinde Gebiz Aşağıoba mahallesinde sâkin iken bundan akdem vefat eden Abdülkerim ibn-i Abdülkerim nâm kimesnenin verâseti zevce-i menkûha-i metrûkesi Âişe binti Recep ile sagîre kızı Gülsüm ve müteveffâ-yı merkûmun

kardeşinden hâsıl zevce-i mezbûrenin batınında mübin alâ takdîrû'z-zekûr hamele münhasıra olduğu bil-ihbâr inde'ş-şer'îl-enver zâhir ve nümâyân olduktan sonra sagîre mezbûrenin tesviye-i umûruna kibel-i şer'îden vekil Abdülkâdir bin İsmâil hazır olduğu halde tahrîr ve bi'l-müzâyede bey' ve esmâ-yı hâsılası beyne'l-verese bi'l-fârizatü'ş-şer'îye tevzi' ve taksîm olunan tereke-i müteveffâ-yı mezbûrudur ki ber-vech-i âtî zikr ve beyan olunur. Fi'l-yevmi'r-râbi' ve'l-ışrîn min şehri Muharremü'l harâm sene-i isnâ ve selesemie ve elf.

Siyah öküz 1	400 guruş
Buzağılı inek 1	350 guruş
Danalı inek 1	400 guruş
Üç yaşında düğe 2	400 guruş
Siyah koca merkep 1	350 guruş
Hurda çadır 1	100 guruş
Siyam kile 2	100 guruş
Darı kile 2	30 guruş
Buzağılı konur inek 1	400 guruş
Penbe kıyye 25	50 guruş
... 2	32 guruş
Yekûnü't-tereke	2612 guruş

Minhâ'l-ihracât

Müteveffâ-yı merkûmun hayatında ikrâr edip ve ikrârına Bucaklı Ömer Efendi bin Hüseyin ile Hacı Mülazım oğlu Hacı Osman bin Hacı Mustafa nâman kimesneler şehâdetleriyle ba'de't-ta'dîl ve't-tezkiye mahkûm olan borçları ber-vech-i zîr beyan kılınır.

Şeriki Nizam Osman	300 guruş
	37 guruş
	<u>263 guruş</u>
Ali Kahya oğlu İsmâil'e	100 guruş
Yağcı oğlu Mustafa'ya	38 guruş
Yolcu enişteye	28 guruş
Akbaş oğlu Mahmud'a	70 guruş
Burdurlu Yusuf'a	330 guruş
Mehr-i zevce-i mezbûre	201 guruş
Yekûnü'l-ihracât	1029 guruş

Sahhü'l-bâkî	1583 guruş
Vasiyyet-i müsbit bâ şehâdet-i şâhidân-ı mezbûrân	0400 guruş
	1183 guruş
Dellâliye ve münâdiye ve hidme-i mahkeme	0052 guruş
	1131 guruş
Resmi kısmet	0029 guruş
	<u>1102 guruş</u>
Kaydiyye	0003 guruş
	<u>1099 guruş</u>
Varaka bahâ	0002 guruş
Taksîm-i beyne'l-verese	1097 guruş
Hisse-i zevce-i mezbûre Âişe	137 guruş 5 para
Sagîre mezbûre Gülsüm	319 guruş 38 para
Hamel-i mezkûr Alâ takdirü'z-zekûr Abdülkerim	639 guruş 36 para
Küsur para	1 guruş

Zevce-i mezbûre ber-vech-i bâlâ hisse-i irsiyesiyle müeccelini ba'de'l-ahz sagîre mezbûre ile hamel-i mezkûrun ber-vech-i bâlâ hisse-i irsiyeleri idâne ve istirbâh olunmak üzere vasîe mezbûre Âişe Hatun yed ve hıfzında olduğu bu mahalle şerh verildi.

**Sayfa:27 Numara: 67**

Medine-i Antalya muzâfâtından Serik nahiyesi diğere nâm Karahisar Teke dâhilinde Gebiz Aşağıoba mahallesinden iken bundan akdem vefat eden Osman ibn-i Hüseyin ibn-i Ali'nin verâseti anası Âişe binti Abdullah ile liüm er karındaşı sagîrân-ı Ahmed ve Ali etyân Mehmed ve ibnü'l-ammi merkûm Mehmed ibn-i Ahmed ibn-i Ali el-mezbûr nâmunlara münhasıra olduğu bil-ihbâr inde'ş-şer'îl-enver zâhir ve nümâyân olduktan sonra müteveffây-ı mezbûrun vasî muhtarı ve malının ma'lûmü'l-miktarı ... vasî Musa Kahya? olan Keleş oğlu Abdil ibn-i Mustafa ve sagîrân-ı mezbûrânın vasî ve pederleri merkûm Mehmed talep ve ma'rifetleri ve Eytâm Müdürü Vekili Abdülkâdir ibn-i İsmâil hazır olduğu halde tahrîr ve bey' ve beyne'l-verese bi'l-fârizatü'ş-şer'îye tevzi' ve taksîm olunan tereke-i müteveffâ-yı mezbûrudur ki ber-vech-i âti zikr olunur. Fi'l-yevmi's-sâlis ve'l-ışrîn min şehri Muharrem'ül Harâm sene-i isnâ ve selesemie ve elf.

On bir yaşında siyah öküz 1	600 guruş
Ak kıpırdak öküz 1	620 guruş
Ak kıpırdak tosun 1	550 guruş
Ala öküz 1	600 guruş
Danalı mor inek 1	400 guruş
Danalı konur inek 1	400 guruş
Danalı sakar inek 1	400 guruş

**Sayfa:28 Numara: 67 devam**

Kör merkep 1	200 guruş
Arı kovanı 12	480 guruş
Çuval 3	90 guruş
Çuval çift 10	200 guruş
Keçe 1	20 guruş
Yatak kat 1	100 guruş
Sac 1	8 guruş
Bakır kap parça 12	110 guruş
Sagîr sandık 2	20 guruş
Yanık Mehmed'in zimmeti olup hissesine kabul eylediği	575 guruş
Şeriki Kadir'in zimmeti olup veresesinin kabul eylediği	1000 guruş
Nakdî lira Osmanlı 5	595 guruş
Mecidiye 12	264 guruş
	<u>859 guruş</u>
Nakdî lira Osmanlı 3	357 guruş
Mecidiye 2	044 guruş
Çeyrek ve metelik	012 guruş
	<u>413 guruş</u>
Hınta kile 4	80 guruş
Darı kile 10	150 guruş
Siyam kile 3	120 guruş
Penbe kıyye 170	340 guruş
Yekûnü't-tereke	8395 guruş
Minhâ'l-ihracât	

Vasiyyet-i müsbit	1770 guruş
Dellâliye eşya-i mübê	
Müdür-ü eytam	100 guruş
Münâdî	040 guruş
Hidme-i mahkeme	24 guruş
	<u>164 guruş</u>
Resmi kısme	161 guruş
Kaydiyye defter	12 guruş
Varaka baha	5 guruş
Yekûnü'l-ihracât	2112 guruş
Sahhü'l-bâkî	6283 guruş
Hisse-i Ümmü'l-mezbûre Âişe	1047 guruş 6 para 2 akçe
Hisse-i ahî'l-ümmü Ahmed el-mezbûrû's-sagîr	1047 guruş 6 para 2 akçe
Hisse-i ahî'l mezbûr Ali	1047 guruş 6 para 2 akçe
Hisse-i bin el-ammi'l-mezbûr Mehmed	3141guruş 20 para

Verese-i kibâr mezbûrûn ber-vech-i bâlâ hisse-i irsiyyelerini ba'de'l-ahz ve'l-kabz istifâ-yı hak eylediğini ba'de'l-ikrâr sagîrân-ı mezbûrânın ber-vech-i bâlâ hisse-i irsiyyeleri ve pederleri bulunan merkûm Mehmed yed ve hıfzında olduğu bu mahalle şerh verildi.

**Sayfa:28 Numara: 68**

Medine-i Antalya nevâhîsinden Serik nahiyesine tâbi' Gebiz Aşağıoba mahallesinde sâkin iken bundan akdem müteveffiyeye olan Fâtıma binti Hüseyin nâm verâseti zevci metrûki Hüseyin ibn-i Musa sulbi kebîr oğlu gâib-i ani'l-beled Mehmed ve sadriyye kebîre kızı Ümmügülsüm'e münhasıra olduğu bil-ihbâr inde'ş-şer'îl-enver zâhir ve nümâyân olduktan sonra gâib merkûm Mehmed'in zuhuruna değin emvâlin hıfzına ve tesviye-i umûruna kıbel-i şer'îden vasî ve kayyum nasb olunan merkûm Mehmed'in zevcesi Ümmügülsüm binti Mustafa talep ve ma'rifet ve ma'rifeti şer'île tahrîr ve bey' ve beyne'l-verese bi'l-fârizatü'ş-şer'îye tevzi' ve taksîm olunan tereke-i müteveffiyeye mezbûredir ki ber-vech-i âtî zikr olunur. Fi'l-yevmi's-sâlis min şehri Saferü'l-hayr sene-i isnâ ve selesemie ve elf.

Danalı sakar inek 1	300 guruş
Danalı siyah inek 1	300 guruş



Danalı konur inek 1	400 guruş
Üç yaş tosun 2	300 guruş
Dişi koca deve 1	200 guruş
Çanak 1	10 guruş
Zevc zimmetinde mehr hakkı	51 guruş
Yekûnü't-tereke	1561 guruş
Minhâ'l-ihracât	
Resmi kısmet	39 guruş
Varaka bahâ ve kaydiyye defter	4 guruş 20 para
Yekûnü'l-ihracât	43 guruş 20 para
Sahhü'l-bâkî	
Taksîm-i beyne'l-verese	1517 guruş 20 para
Hisse-i zevc mezbûr Hüseyin	379 guruş 15 para
Zimmetinde mehr ve deyni	51 guruş
	<u>328 guruş 15 para</u>
Hisse-i ibn-i kebîr merkûm Mehmed	758 guruş 30 para Zîre nakil ve zam? ...
Hisse-i binti kebîre mezbûre Ümmügülsüm	379 guruş 15 para Kezâ zîre ...

Ba'de zevc merkûm Hüseyin dahî vefat edip verâseti zevce-i menkûha-i metrûkesi Âişe binti Abdullah ile kebîr oğlu merkûm Mehmed ve kebîre kızı mezbûre Ümmügülsüm'e münhasıra olduktan sonra vasî mezbûre talebiyle tahrîr ve beyne'l-verese bi'l-fârizatü's-şer'îye tevzi' ve taksîm olunan tereke-i müteveffâ-yı sânidir ki ber-vech âtî zikr olunur. Fi't-târihi'l-mezbûr.

Sıpalı merkep 1	300 guruş
İki yaşında sıpa 1	230 guruş
Ala öküz 1	300 guruş
Melez yük 2	150 guruş
Hurda kilim 2	60 guruş
Çuval 8	80 guruş
Kızıl çuval 2	40 guruş
Çul 2	60 guruş
Evânî nuhâs kıyye	75 guruş
Yorgan 1	100 guruş

Ahşab ve çit menzil bâb 1	100 guruş
Zevcesinden mevrus ber-mûcib bâlâ hisse	328 guruş 15 para
Yekûnü't-tereke	1873 guruş 15 para
Minhâ'l-ihracât	
Mehr-i müeccel zevce-i mezbûre Âişe Hatun	51 guruş
Resmi kısmet	45,5 guruş
Kaydiyye defter	2 guruş 20 para
Yekûnü'l-ihracât	99 guruş 10 para
Sahhü'l-bâkî	
Li't-taksîm-i beyne'l-verese	1774 guruş 5 para
Hisse-i zevce-i mezbûre Âişe Hatun	221 guruş 30 para
Mehr hakkı	51 guruş 00 para
	<u>272guruş 30 para</u>
Hisse-i ibn-i kebîr gâib merkûm Mehmed	1234 guruş 36 para 2 akçe
Anasından	0758 guruş 30 para
	<u>1793 guruş 26 para 2 akçe</u>
Hisse-i binti kebîre mezbûre Ümmügülsüm	517 guruş 18 para 1 akçe
Ber-vech bâlâ anasından	379 guruş 15 para
	<u>896 guruş 33 para 1 akçe</u>

Zevce ve binti kebîre mezbûre ber-vech-i bâlâ hisse-i irsiyyelerini kâmilten ahz u kabz edip gâib merkûm Mehmed'in ber-vech-i bâlâ hisse-i irsiyyesi zuhuruna deđin liecli'l-istirbâh kayyum mansûbesi zevcesi mezbûre yeddi hıfzında olduđu işbu mahalle şerh verildi.

**Sayfa:28 Numara: 69**

Medine-i Antalya nevâhîsinden Serik nahiyesine tâbi' Kuşlar karyesi civârında meskûn Çakal aşireti ahâlisinden Mehmed ibn-i Abdülkâdir nâm kimesnenin verâseti zevceyni menkûhateyni metrûketeyni Nâzeli binti Mehmed ve Âişe binti Kanber nâmân ile sulbi kebîr ođlu Abdil ve sulbi sađır ođulları Mustafa ve Mü'min ve Mehmed nâmunlara münhasıra olduđu bil-ihbâr inde'ş-şer'il-enver zâhir ve nümâyân olduktan sonra sâgirûn-u mezbûrûnun lieb er karındaşları olup tesviye-i umûrlarına kîbel-i şer'iden vasî mansubları merkûm Abdil'in talep ve ma'rifet ve ma'rifeti şer'ile Emvâli Eytam Müdürü Vekili Abdülkâdir ibn-i İsmâil hazır olduđu halde tahrîr ve bi'l-müzâyede bey' ve bi'l-fârizatü'ş-şer'îye tevzi' ve

taksîm olunan tereke-i müteveffâ-yı mezbûr defteridir ki ber-vech-i âtî zikr ve beyan olunur. Fi'l-yevmi's-sâbi' min şehri Saferü'l-hayr sene-i isnâ ve selesemie ve elf.

Hurda çadır maa takım 1	75 guruş
Dişi kör deve 1	560 guruş
Kırmızı dişi deve 1	840 guruş
Üç yaşında erkek torum 1	550 guruş
Kır esb maa takım 1	550 guruş
Keçi 8	195 guruş
Çanta takımı maa hurdevât	88 guruş
Hurda çuval 6	66 guruş
Hurda deve yününden kilim 2	40 guruş
Hurda keçe 2	20 guruş
Adi tüfenk 1	60 guruş
Tüfenk timuru	40 guruş
Kapak kıyye	24 guruş
Kıl ip kıyye 2	40 guruş
Yün ip kıyye 100	3 guruş
Timur bile 1	3 guruş
Kahve takımı 1	40 guruş
Elvan ip 300	20 guruş
Kahve değirmeni 1	10 guruş
... 1	10 guruş
Saplı tas 1	27 guruş
Hamur leğeni 1	31 guruş
Bakır 1	15 guruş
Çanak 2	20 guruş
Köhne kazgan 1	50 guruş
Köhne tencere 1	20 guruş
Sâcak 1	6 guruş
Abdest ibriği 1	10 guruş
Su tası 1	3 guruş
Ekmek takımı 1	9 guruş

Hurda elbise takımı 1	40 guruş
Adi ihram 1	13 guruş

**Sayfa:29 Numara: 69 devam**

Balta 1	8 guruş
Siyah dişi merkep 1	200 guruş
Urgan 2	6 guruş
Kıl heybe 1	8 guruş
Hurda silahlık 1	2 guruş
Hurda timur leğen 1	5 guruş
Kasım oğlu Abbas'da mecrediye 1	22 guruş
Yekûnü't-tereke	3678 guruş
Minhâ'l-ihracât	
Techîz tekfin	70 guruş
Dellâliye eşyâyı mübîe	72 guruş
Kaydiyye	6 guruş
Yük Bahası	2 guruş
Mehr-i zevce-i mezbûre Nâzeli	51 guruş
Mehr-i zevce-i mezbûre Âişe	51 guruş
Yekûnü'l-ihracât	252 guruş
Sahhü'l-bâkî	3426 guruş
Resmi kısmet	0095 guruş 26 para
Küsur para	3 guruş
	<u>3330 guruş 14 para</u>
Hisse-i zevce-i mezbûre Nâzeli	208 guruş 5,5 para
Hisse-i zevce-i mezbûre Âişe	208 guruş 52? Para
Hisse-i ibn-i sagîrû'l-mezbûr Abdil	728 guruş 2 para
Hisse-i ibn-i sagîrû'l-mezbûr Mustafa	728 guruş 2 para
Hisse-i ibn-i sagîrû'l-mezbûr Mü'min	728 guruş 2 para
Hisse-i ibn-i sagîrû'l-mezbûr Mehmed	728 guruş 2 para

Verese-i kibâr hisse-i irsiyyelerini ber-vech-i bâlâ ba'de'l-ahz istifâ-yı hak eyledikten sonra sagîrûn mezbûrûn ber-vech bâlâ hisse-i irsiyyeleri idâne ve istirbâh olunmak üzere vasî merkûm yed ve hıfzında olduđu işbu mahalle şerh verildi.

**Sayfa:29 Numara: 70**

Medine-i Antalya nevâhîsinden Serik nahiyesine tâbi' Gebiz Aşağıoba mahallesinde sâkin iken bundan akdem vefat eden Toşur Süleyman ibn-i Mustafa nâm kimesnenin verâseti kendinden evvel vefat eden kızları Râziye ve Fâtıma'nın sadriye evlatları sagîr Mustafa ve Şerife ve Gülsüm ve kebîr İsmâil nâmunlara münhasıra olduđu bil-ihbâr lede's-şer'îl-enver zâhir ve nümâyân oldukta sagîrûn-u mezbûrûnun babaları Ali ibn-i Abdullah talep ve ma'rifeti şer'île Emvâli Eytam Müdürü Vekili Abdülkâdir ibn-i İsmâil hazır olduđu halde tahrîr ve bi'l-müzâyede bey' ve bi'l-fârizatü's-şer'îye taksîm olunan tereke-i müteveffâ-yı mezbûrdur ki ber-vech-i zîr zikr ve beyân olunur. Fi'l-yevmi's-sâlis min şehri Saferü'l-hayr sene-i isnâ ve selesemie ve elf.

Yatak öküz 1	300 guruş
Kulağı kesik danalı inek	360 guruş
Buzağılı düğe 1	365 guruş
Kısır sarı inek 1	350 guruş
Erkek kara merkep 1	350 guruş
Arı kovanı 12/29	348 guruş
Siyam kile 16/41	656 guruş
Döşek 1	28 guruş
Müsta'mel keçe 1	14 guruş
Köhne yorgan 1	16 guruş
Yasdık 2	11 guruş
Müsta'mel kilim 1	90 guruş
Abdest ibriği 1	40 guruş
Köhne bakır 1	10 guruş
Süt çömleği 1	11,5 guruş
Su tası 1	5 guruş
Kebîr çanak 1	33 guruş
Köhne yağ tava 1	3 guruş

Sagîr tabak 1	10 guruş
Âdî sahan 2	24 guruş
Köhne sivri çömlek 1	17 guruş
Kazgan 1	48 guruş
Timur saç 1	2 guruş
Kebîr haranı 1	16 guruş
Anbar tahta 30/31	97,5 guruş
Keçi maa oğlak 10	220 guruş
Köhne çul 1	12 guruş
Hurda çuval 1	5 guruş
Zeytin ağacı 1	12 guruş
Yekûnü't-tereke	3400 guruş
Minhâ'l-ihracât	
Techîz tekfîn	60 guruş
Dellâliye eşyâyı mübîe	68 guruş
Resmi kısmet	83 guruş
Kaydiyye	5 guruş
Yük Bahası	2 guruş
Yekûnü'l-ihracât	218 guruş
Sahhü'l-bâkî	3237 guruş
Hisse-i ibn-i İsmâil ibn-i Râziye binti müteveffâ-yı mezbûr	1618 guruş 20 para
Hisse-i Mustafa ibn-i Fâtıma mezbûre	809 guruş 10 para
Hisse-i sagîretü'l-mezbûre Şerife binti Fâtıma mezbûre	404 guruş 25 para
Hisse-i sagîretü'l-mezbûre Gülsüm binti Fâtıma mezbûre	404 guruş 25 para

Verese-i kibâr ber-vech bâlâ hisse-i irsiyyesini kâmilten ahz ve istifâ-yı hak eylediği gibi sagîrûn-u mezbûrûn Mustafa ve Şerife ve Gülsüm nâmunların ber-vech bâlâ hisse-i irsiyyeleri olan meblağ idâne ve istirbâh olunmak üzere babaları Ali ibn-i Abdullah yeddi hıfzında olduğu işbu mahalle

**Sayfa:29 Numara: 71**

Medine-i Antalya nevâhîsinden Serik nahiyesi Gebiz Aşağıoba mahallesinde sâkin iken bundan akdem vefat eden Mehmed Ali ibn-i Ali'nin verâseti zevce-i menkûha-i metrûkesi

Meryem binti Mehmed Ali nâm hatun ile sulbi sagîr ođlu Ali ve sulbiyye kebîre kızı Âiŝe ve sagîre kızı Zeynep nâmunlara münhasıra olduđu bil-ihbâr lede'ŝ-ŝer'îl-enver zâhir ve nümâyân oldukta sagîrân-ı mezbûrânın liebeveyn ammileri olup tesviye-i umûrlarına kıbel-i ŝer'îden vasî mansubları El-hac Ahmed ibn-i Ali nâm kimesnenin talep ve ma'rifeti ve ma'rifeti ŝer'île Emvâli Eytam Müdürü Vekili Abdülkâdir ibn-i İsmâil hazır olduđu halde tahrîr ve bi'l-müzâyede bey' ve beyne'l-verese bi'l-fârizatü'ŝ-ŝer'îye taksîm olunan tereke-i müteveffâ-yı mezbûrdur ki ber-vech-i atî zıkr ve beyân olunur. Fi'l-yevmi's-sâdis ve aŝera min ŝehri Saferü'l-hayr sene-i isnâ ve selesemie ve elf.

Kebîr bıçak 1	50 guruŝ
Tabanca 1	50 guruŝ
Boğça çuvalı 4	40 guruŝ
Müsta'mel kilim 1	60 guruŝ
Keçe 3	40 guruŝ
Kahve takımı 1	20 guruŝ
Ekmek takımı 1	20 guruŝ
Çuval deve 4	40 guruŝ
Evânî nuhâs kıyye 6	90 guruŝ
Çul 1	30 guruŝ
Müsta'mel çadır maa takım 1	200 guruŝ
Koca darı kile 15	180 guruŝ
Şair kile 3	45 guruŝ
Dakik kıyye 4	40 guruŝ
Bulgur kıyye 3	30 guruŝ
Yağ kıyye 2	20 guruŝ
Penâir kıyye 2	6 guruŝ
Panbuk kıyye 2	50 guruŝ
Erkek kırmızı deve 1	1000 guruŝ
Kırmızı diŝi deve 1	1001 guruŝ
İki yaŝında diŝi torum 1	400 guruŝ
Danalı siyah inek 1	350 guruŝ
Küçük öküz 1	400 guruŝ
Abdest ibriđi 1	400 guruŝ

Doru bâr-gîr maa takım 1	500 guruş
Siyah koca merkep 1	100 guruş
Hurdevât	320 guruş
Yekûnü't-tereke	5092 guruş
Minhâ'l-ihracât	
Techîz tekfîn	51 guruş 30 para
Dellâliye eşyâyı mübê	97 guruş
Varaka bahâ ve kaydiye	11 guruş 10 para
Mehr-i zevce-i mezbûre	101 guruş
Yekûnü'l-ihracât	261 guruş
Sahhü'l-bâkî	4831 guruş
Resmi kısmet	120 guruş 31 para
Küsur para	3 para
	<u>4710 guruş 9 para</u>
Hisse-i zevce-i mezbûre Meryem	588 guruş 30 para
Hisse-i ibn-i sagîr merkûm Ali	2060 guruş 28 para
Hisse-i binti kebîretü'l-mezbûre Âişe	1030 guruş 14 para
Hisse-i binti sagîretü'l-mezbûre Zeyneb	1030 guruş 14 para

Verese-i kibâr mezbûratân ber-vech bâlâ sehem ırsiyyelerini ba'de'l-ahz sagîrân-ı mezbûrânın malını el-yedleri? olan ber-vech bâlâ ... idâne ve istirbâh olunmak üzere vasî merkûm yeddi hıfzında olduğu işbu mahalle şerh verildi.

### **Sayfa:29 Numara: 72**

Medine-i Antalya nevâhîsinden Serik nahiyesi Haymenîşîn Fettahlı aşireti ahalisinden iken bundan akdem vefat eden Köse Bacak Yusuf ibn-i Mehmed nâm kimesnenin verâseti zevce-i menkûha-i metrûkesi Âişe binti İbrâhim nâm hatun ile sulbi kebîr oğlu Mehmed Ali ve sagîr oğulları İbrâhim ve Süleyman ve sulbiyye kebîre kızları Fâtıma ve Gülsüm nâmunlara münhasıra olduğu bil-ihbâr lede's-şer'îl-enver zâhir ve nümâyân oldukta sagîrân-ı mezbûrânın tesviye-i umûrlarına kibel-i şer'îden vasî mansub anaları mezbûre Âişe hatun talep ma'rifeti şer'île Emvâli Eytam Müdürü Vekili Abdülkâdir hazır olduğu halde tahrîr ve bey' bi'l-müzâyede ve bi'l-fârizatü's-şer'îye tevzi' ve taksîm olunan tereke-i müteveffâ-yı mezbûrdur



ki ber-vech-i atî zikr olunur. Fi'l-yevmi'l-hâmis aşera min şehri Saferü'l-hayr sene-i isnâ ve selesemie ve elf.

Müsta'mel çadır maa takım 1	650 guruş
Erkek kırmızı deve 1	650 guruş
Danalı koca boz inek 1	300 guruş
Danalı ak inek 1	325 guruş

**Sayfa:30 Numara: 72 devam**

Kısır sarı inek 1	300 guruş
Dört yaşında tosun 1	400 guruş
Al kısırak 1	700 guruş
Üç yaşında doru celeb 1	400 guruş
Keçi 15	450 guruş
Dakik maa bulgur kıyye 3	40 guruş
Yağ kıyye 3	30 guruş
Penâyir kıyye 10	30 guruş
Hurda kilim 1	30 guruş
Müsta'mel keçe 1	25 guruş
Kahve takımı 1	20 guruş
Ekmek takımı 1	50 guruş
Deve çanı 4	40 guruş
Evânî nuhâs kıyye 1	160 guruş
Abdest ibriği 1	10 guruş
Koca dişi deve 1	400 guruş
Erkek torum 1	500 guruş
Kırmızı kayalık 1	800 guruş
Erkek boz deve 1	800 guruş
Danalı siyah inek 1	600 guruş
Danalı konur inek 1	600 guruş
Doru koca kısırak 1	600 guruş
Bir yaşında tay 1	100 guruş
Dişi kır tay 1	400 guruş

Sarı düğe 1	100 guruş
Siyah düğe 1	100 guruş
İkişer yaşında siyah düğe 2	400 guruş
Beş yaşında siyah tosun 1	500 guruş
Kısır sarı inek 1	300 guruş
Danalı sarı inek 1	320 guruş
Konur düğe 1	200 guruş
Siyah erkek dana 1	50 guruş
Şair kile 3	45 guruş
Yasdık 3	15 guruş
Hurda şilte 1	15 guruş
Hurdevât	85 guruş
Yekûnü't-tereke	11540 guruş

Minhâ'l-ihracât

Techîz tekfîn maa vasiyet-i müsbite bâ şehâdet-i Halil bin Süleyman ve Abdullah bin Musa

ba'de't-tezkiye	700 guruş
Mehr-i zevce	101 guruş
Dellâliye eşyâyı mübê	231 guruş
Kaydiye defter	16 guruş 20 para
Varaka bahâ	7 guruş 20 para
Yekûnü'l-ihracât	1056 guruş
Sahhü'l-bâkî	10484 guruş
Resmi kısmet	00262 guruş

10222 guruş

Hisse-i zevce-i mezbûre Âişe	1277 guruş 30 para
Hisse-i ibn-i kebîr merkûm Mehmed Ali	2236 guruş
Hisse-i ibn-i sagîr merkûm İbrahim	2236 guruş
Hisse-i ibn-i sagîr merkûm Süleyman	2236 guruş
Hisse-i binti kebîretü'l-mezbûre Fâtıma	1118 guruş
Hisse-i binti kebîretü'l-mezbûre Gülsüm	1118 guruş

Verese-i kibâr-ı mezbûrûn ber-vech bâlâ hisse-i irsiyyelerini ba'de'l-ahz sagîrân-ı mezbûrânın ber-vech bâlâ malını el-yed vasî olan meblağı idâne ve istirbâh olunmak üzere vasîe mezbûre yeddi hıfzında olduđu işbu mahalle şerh verildi.

**Sayfa:30 Numara: 73**

Medine-i Antalya nevâhîsinden Kızılkaya nahiyesine tabi' Bademağacı karyesi civarında meskun Sarıkeçili aşireti ahalisinden olup bundan akdem vefat eden Hüseyin bin Derviş'in verâseti zevce-i menkûha-i metrûkesi Fâtıma binti Ahmed ile sulbi kebîr oğlu Veli ve sulbiyye-i kebîre kızı Âişe ve Emine ve Keziban'a münhasıra iken kıbeli'l-kısme Veli dahi vefat edip verâseti zevce-i menkûha-i metrûkesi Havana binti Hacı Ali ile sulbi sagîr oğulları Hüseyin ve anası rahminde Veli ve sulbiyye sagîre kızı Hatice ve anası mezbûre Fâtıma'ya münhasıra olduđu bil-ihbâr lede's-şer'îl-enver zâhir ve nümâyân olduktan sonra sagîrûn-u mezbûrûnun tesviye-i umûrlarına kıbel-i şer'îden vasî nasb ve ta'yin kılınan mezkûr aşiret ahalisinden Molla Mehmed bin Mustafa'nın talep ve ma'rifet ve ma'rifeti şer'île Emvâli Eytam Müdürü Vekili Ali Efendi ibn-i Hacı Ömer dahi hazır olduđu halde tahrîr ve bey' ve beyne'l-verese bi'l-fârizatü's-şer'îye tevzi' ve taksîm olunan müteveffâ-yı merkûmun defter-i kassâmıdır ki ber-vech-i atî zikr ve beyan olunur. Fi'l-yevmi's-sâbi' aşera min şehri Muharremü'l-harâm sene-i isnâ ve selesemie ve elf.

Çadır maa sitil 1	200 guruş
Deve 4	4000 guruş
Keçi maa çebiç 190	6640 guruş
Koyun 26	1300 guruş
Merkep 1	300 guruş
Dakik kile 10	160 guruş
Kilim 1	50 guruş
Müsta'mel çift 8	150 guruş
Nuhâs kıyye 5	75 guruş
Penâyir kıyye 20	40 guruş
Revgân kıyye 3	30 guruş
Hurdevât-ı menzil	100 guruş
Yekûnü't-tereke	13045 guruş
Minhâ'l-ihracât	

Techîz tekfîn	300 guruş
Mehr-i müsbit zevce-i mezbûre Fâtıma'ya	100 guruş
Dellâliye eşyâyı mübê	260 guruş
Varaka bahâ	8 guruş
Yekûnü'l-ihracât	668 guruş
Sahhü'l-bâkî	12377 guruş
Küsur para	3 guruş
Resmi kısmet	(silinmiş) guruş 20 para <u>12067 guruş 20 para</u>
Kaydiyye defter	00019 guruş 20 para
Taksîm-i beyne'l-verese	12048 guruş 00 para
Hisse-i zevce-i mezbûre Fâtıma Halil'in	
Semen hakkı	1506 guruş 00 para
Validesi hakkı	0686 guruş 05 para <u>2192 guruş 05 para</u>
Hisse-i binti kebîre Âişe Halil'in	2108 guruş 16 para
Hisse-i binti kebîre Emine Halil'in	2108 guruş 16 para
Hisse-i binti kebîre Keziban Halil'in	2108 guruş 16 para
Hisse-i zevce-i mezbûre Havana Veli'nin	
Semen hakkı	514 guruş 24 para
Mehr hakkı	100 guruş <u>614 guruş 24 para</u>
Hisse-i ibn-i sagîr Halil Veli'nin	1166 guruş 16 para
Hisse-i ibn-i sagîr Veli Veli'nin	1166 guruş 16 para
Hisse-i binti sagîre Hatice bu dahî	583 guruş 6 para

Verese-i kibâr-ı mezbûretenden her biri ber-vech bâlâ hisse-i irsiyyeleri tamamen ahz u kabz ve istifâ-yı hak eyledikleri ba'de'l-ikrâr sagîrûn-u mezbûrûnun ber-vech bâlâ hisse-i irsiyyeleri vekil mûmâileyh ma'rifetiyle idâne ve istirbâh olunmak üzere vasî merkûm Molla Mehmed yedine teslim olunduğu işbu mahalle şerh verildi.

**Sayfa:30 Numara: 74**

Medine-i Antalya nevâhîsinden Kızılkaya nahiyesine tabi' Karaaliler karyesinde sâkin iken bundan akdem vefat eden İbrahim bin Hacı Ahmed'in verâseti zevce-i menkûha-i metrûkesi Âişe binti İbahim ile sulbi sagîre kızları Rukiye ve Habibe ve liebeveyn er karındaşı Mustafa ve Hüseyin'e münhasıra olduğu bil-ihbâr lede'ş-şer'îl-enver zâhir ve nümâyân olduktan sonra sagîreten-i mezbûreten'in dedeleri olup tesviye-i umûrlarına kıbel-i şer'îden vasî nasb ve ta'yin kılınan İbrahim Ağa'nın talep ve ma'rifet ve ma'rifeti şer'île Emvâli Eytam Müdürü Vekili Ali Efendi hazır olduğu halde tahrîr ve bey' ve beyne'l-verese bi'l-fârizatü'ş-şer'îye tevzi' ve taksîm olunan müteveffâ-yı merkûmun defter-i kassâmıdır ki ber-vech-i atî zikr ve beyan olunur. Fi'l-yevmi's-sâlis-i aşera min şehri Muharremü'l-harâm sene-i isnâ ve selesemie ve elf.

Mülk-ü menzil bâb 1	500 guruş
Anbar göz 1	200 guruş
Öküz çift 1	600 guruş
Keçi 10	300 guruş
Ahır bâb 1	200 guruş
Hınta yük 6	500 guruş
Nuhâs kıyye 5	75 guruş
Kebîr bıçak 1	100 guruş
Bağ evlek 2	100 guruş
Hurdevât	100 guruş
Yekûnü't-tereke	2675 guruş
Minhâ'l-ihracât	
Deyn-i müsbit bâ defter bâ vasiyet-i bâ şehâdet İbrahim bin Süleyman Molla Hüseyin bin Veli	
ba'de't-tezkiye ve'l-hükm	500 guruş
Virgüye deyni	100 guruş
Mehr-i müsbit zevce-i mezbûreye	100 guruş
Dellâliye eşyâyı mübîe	30 guruş
Varaka bahâ	2 guruş
Yekûnü'l-ihracât	832 guruş
Sahhü'l-bâkî	1843 guruş
Resmi kısmet	0046 guruş

	<u>1797 guruş</u>
Kaydiyye defter	0004 guruş
Li't-taksîm-i beyne'l-verese	1793 guruş
Hisse-i zevce-i mezbûre Âişe	224 guruş 5 para
Hisse-i ahî lehüme Mustafa	186 guruş 3 para 2,5 akçe
Hisse-i binti sagîre Rukiye	597 guruş 36 para 1 akçe
Hisse-i binti sagîre Habibe	597 guruş 36 para 1 akçe
Hisse-i ahî lehüme Hüseyin	186 guruş 3 para 2,5 akçe

Verese-i kibâr merkûmûndan her biri ber-vech bâlâ hisse-i irsiyyeleri tamamen ahz u kabz ve istifâ-yı hak eyledikleri ba'de'l-ikrâr sagîraten-i mezbûretenin ber-vech bâlâ hisse-i irsiyyelerini vekil mûmâileyh ma'rifetiyle idâne ve istirbâh olunmak üzere vasî dedeleri merkûm İbrahim Ağa yedine teslim olunduğu işbu mahalle şerh verildi.

**Sayfa:31 Numara: 75**

Medine-i Antalya nevâhîsinden Kızılkaya nahiyesine tabi' Kovanlık karyesi sâkinlerinden iken bundan akdem vefat Âişe binti İbrahim'in verâseti zevci metrûki Bayram bin Ahmed ile sadri sagîr oğulları Hasan ve İbrahim'e münhasıra olduğu bil-ihbâr lede'sş-şer'îl-enver zâhir ve nümâyân olduktan sonra sagîrûn-u merkûmunun ammileri olup tesviye-i umûrlarına kıbel-i şer'îden vasî nasb ve ta'yin kılınan Ali Molla bin Hasan'ın talep ve ma'rifet ve ma'rifeti şer'île Emvâli Eytam Müdürü Vekili Ali Efendi hazır olduğu halde tahrîr ve bey' ve beyne'l-verese bi'l-fârizatü'sş-şer'îye tevzi' ve taksîm olunan müteveffâ-yı mezbûrenin defter-i kassâmıdır ki ber-vech-i atî zikr ve beyan olunur. Fi'l-yevmi's-sâbi' min şehri saferü'l-hayr sene-i isnâ ve selesemie ve elf.

Deve 5 köşek 2	4700 guruş
Öküz 2	1000 guruş
Buzağılı inek 1	300 guruş
Diğer inek 1	200 guruş
Arpa müsta'mel 1	200 guruş
Koyun 28	1400 guruş
Toklu 14	500 guruş
Arı 8	150 guruş

Kilim cedid 2	600 guruş
Heybe 1	30 guruş
Don 4	50 guruş
Köhne entari 2	25 guruş
Köşek 2	60 guruş
Ufak yelek	10 guruş
Kırmızı çuval 3	90 guruş
Bez top 0,5	8 guruş
Dakik kıyye 12	120 guruş
Hınta kile 14	260 guruş
Çuval çift 6	130 guruş
Keçe 3	100 guruş
Çul 1	25 guruş
Tahra kıyye 5	5 guruş
Penâyir kıyye 10	30 guruş
Revgân kıyye 9	90 guruş
Yorgan 2	30 guruş
Hâlî yasdık 2	30 guruş
Seccade 1	10 guruş
Mendil 1	10 guruş
Hatab çakı 2	30 guruş
... 3	5 guruş
Harar 2	25 guruş
Kendir 6	24 guruş
Kebîr ve sagîr top 2	6 guruş
Mikras 1	3 guruş
Şair kile 7	100 guruş
... kıyye 2,5	55 guruş
Yün ip kıyye 15	300 guruş
Yün kıyye 9	90 guruş
Dasdar 2	10 guruş
Kazgan 1	10 guruş
Leğen kıyye 13	195 guruş

Nuhâs kıyye 27	350 guruş
Bıçak 2	25 guruş
Tahra 2	5 guruş
Kaşık bağı 15	8 guruş
Saman yük 15	150 guruş
Mezru' hinta kile 3	75 guruş
Çift takımı 1	50 guruş
Ekmek takımı 1	15 guruş
Kahve takımı 1	10 guruş
Tüfenk 1	100 guruş
Ala heybe 1	15 guruş
Cedid keçe 1	40 guruş
Boz kilim 1	25 guruş
Saz ahır 1	100 guruş
Menzil hâne bâb 2	1200 guruş
Yekûnü't-tereke	13384 guruş
Minhâ'l-ihracât	
Techîz tekfîn	480 guruş
Dellâliye eşyâyı mübê	230 guruş
Varaka bahâ	8 guruş
Yekûnü'l-ihracât	718 guruş
Sahhü'l-bâkî	12333 guruş
Resmi kısmet	00316 guruş 26 para
	<u>12349 guruş 14 para</u>
Kaydiyye defter	00021 guruş 14 para
Taksîm	12328 guruş 00 para
Hisse-i zevc merkûm Bayram	3082 guruş
Hisse-i ibn-i sagîr merkûm Hasan	4623 guruş
Hisse-i ibn-i sagîr merkûm İbrahim	4623 guruş

Verese-i zevc merkûm Bayram ber-vech bâlâ hisse-i irsiyyesini tamamen ahz u kabz ve istifâyı hak eylediğini ba'de'l-ikrâr sagîrûn-u merkûmûnun ber-vech bâlâ hisse-i irsiyyeleri vekil



mûmâileyh ma'rifetiyle idâne ve istirbâh olunmak üzere vasî ammileri merkûm Ali Molla yedine tamamen teslim olunduğu işbu mahalle şerh verildi.

**Sayfa:31 Numara: 76**

Medine-i Antalya nevâhîsinden Kızılkaya nahiyesine tabi' Uğurlu karyesi eşrâfından olup bundan akdem vefat eden El-Hac Mehmed Ağa ibn-i Mustafa'nın verâseti zevce-i menkûha-i metrûkeleri Hacı Fâtıma binti Abdullah ve diğer Âişe binti Mehmed diğeri Rabiş binti Ahmed diğeri Şerife binti Halil ile sulbi kebîr oğulları Hüseyin ve Ali ve Hacı İbrahim ve sulbi sagîr oğlu İsmail ve sulbiyye kebîre kızları Hanım ve Rahime ve Gülsüm ve Emine ve sulbiyye sagîre kızları Âişe ve Durdane ve Havva ve Hatice ve Şerife ve Fâtıma'ya münhasıra olduğu bil-ihbâr lede's-şer'îl-enver zâhir ve nümâyân olduktan sonra sagîrûn-u mezbûrûn İsmail ve Âişe ve Durdane ve Havva'nın anaları olup kıbel-i şer'îden vasî nasb ve ta'yin kılınan mezbûre Şerife Hatun ile kezâlik sagîraten-i mezbûreten Hatice ve Şerife'nin liebeveyn er karındaşları olup tesviye-i umûrlarına kıbe'l-i şer'îden vasî nasb olunan merkûm Ali ile diğeri sagîre mezbûre Fâtıma'nın vasî validesi olup tesviye-i umûruna vasî nasb ve ta'yin kılınan mezbûre Râbiş Hatun ile verese-i sâirelerinin taleb-i ma'rifetleri ve ma'rifeti şer'île hâlâ medîne-i mezbûrde Emvâli Eytam Müdürü Hüseyin Efendi dahi hazır olduğu halde tahrîr ve bi'l-müzâyede tevzi' ve taksîm olunan müteveffâ-yı merkûmûn defter-i kassâmıdır ki ber-vech-i atî zikr ve beyan olunur. Fi'l-yevmi's-sâmin aşera min şehri saferü'l-hayr sene-i isnâ ve selesemie ve elf.

Hınta yük 18 fi 70	1260 guruş
Def'a hınta yük 94/70	6580 guruş
Def'a hınta yük 40 fi 71	2800 guruş
Def'a hınta yük 40 kile 7 fi 70	6580 guruş
Def'a hınta yük 33 kile 3 fi 70	2331 guruş
Def'a hınta yük 6 fi 70	420 guruş
Def'a hınta yük 6 fi 70	420 guruş
Def'a hınta yük 6 fi 70	420 guruş
Def'a hınta yük 6 fi 70	420 guruş
Def'a hınta yük 4 fi 70	280 guruş
Kezâlik hınta yük 20 kile 3 fi 70	1421 guruş
Melez yük 5 fi 60	300 guruş

Def'a melez yük 2 kezâ	120 guruş
Def'a melez yük 4 kezâ	240 guruş
Def'a melez yük 3 kezâ	180 guruş
Şair yük 10 kile 7	535 guruş
Def'a şair yük 6	335 guruş kile 7 50 guruş
Def'a şair yük 10	500 guruş
Def'a şair yük 3 kile 7	167 guruş 20 para
Def'a şair kile 3	17 guruş 20 para
Def'a şair kile 3	17 guruş 20 para
Def'a şair kile 3	17 guruş 20 para
Def'a şair kile 3	17 guruş 20 para
Şair kile 3	17 guruş 20 para
Hınta yük 6 fi 70	420 guruş
Hınta yük 21	1470 guruş
Hınta yük 11	770 guruş
Mezru' hınta yük 9/70	630 guruş
Mezru' hınta yük 4	280 guruş
Mezru' hınta yük 10	770 guruş
Mezru' hınta yük 4	280 guruş
Mezru' hınta yük 1	70 guruş
Mezru' hınta yük 3	210 guruş
Mezru' hınta yük 2	140 guruş
Mezru' hınta yük 2	140 guruş
Mezru' hınta yük 2	140 guruş
Mezru' hınta yük 2	140 guruş
Deve 6	4000 guruş
Câmus çift 1	1460 guruş
Öküz çift 1	900 guruş
Diğer öküz çift 1	1310 guruş
Def'a öküz çift 1	910 guruş
Tosun 1	370 guruş
Kara öküz 1	450 guruş
Merkep 1	340 guruş

Boz merkep 1	500 guruş
Küçük boz merkep 1	300 guruş
Bâr-gîr 1	640 guruş
Koyun 10	450 guruş
Def'a koyun 26	1170 guruş
Kezâ koyun 10	450 guruş
Kezâ koyun 75	3375 guruş
Koyun 32	1440 guruş
Koyun 32	1440 guruş
Def'a koyun 60	3600 guruş
Koyun 25	1125 guruş
Koyun 16	720 guruş
Koyun 16	720 guruş
Koyun 16	720 guruş
Keçi 5	150 guruş
Dişi danalı kara inek 1	370 guruş
Buzağılı inek 1	250 guruş
... saat 1	600 guruş
Arpa çift 1	300 guruş
Def'a arpa çift 1	300 guruş
Küp 3	15 guruş
Def'a küp 2	10 guruş
Def'a küp 3	15 guruş
Def'a küp 2	10 guruş
Çift takım 4	150 guruş
Nacak 1 tahra 1	10 guruş
Hâlî yasdık 2	30 guruş
Balta simli kuşak 1	150 guruş
Yorgan 1 yasdık 2 şilte 1	117 guruş

**Sayfa:32 Numara: 76 devam**

Def'a yorgan 1 yasdık 1 minder 1	107 guruş
Def'a yorgan 1 yasdık 1 şilte 1	220 guruş 20 para

Def'a yorgan 1 döşek 1 yasdık 1	106 guruş
Def'a yorgan 1 döşek 1 yasdık 1	170 guruş
Kezâ yorgan 1 döşek 1 yasdık 1	70 guruş
Kezâ yorgan 1 döşek 1 yasdık 1	300 guruş
Def'a yorgan 1 döşek 1 yasdık 1	235 guruş
Def'a yorgan 1 döşek 1 yasdık 1	186 guruş
Def'a yorgan 1 döşek 1 yasdık 1	152 guruş
Yorgan 1 döşek 1 yasdık 1	152 guruş
Def'a yorgan 1 yasdık 1 minder 1	160 guruş 20 para
Yorgan 1 minder 1	110 guruş
Def'a yorgan 1 minder 1	60 guruş
Yorgan 3 minder 2	141guruş
Yorgan 1 yasdık 1	35 guruş
Seccade 1	100 guruş
Heybe 2	30 guruş
Kutnî top 42	315 guruş
Kumaş top 50,5	220 guruş
Humâyun top 2	100 guruş
Çuka ve arşın 1	22 guruş
... maa kaşık deste 1	31 guruş
Âdî kaşık deste 1	7 guruş 20 para
Def'a kaşık deste 1	7 guruş 20 para
... top 2	60 guruş
Beşli sandık 1	56 guruş
Basma top 42	450 guruş
Altı ablak? bez top 2	30 guruş
Kutnî top 1	60 guruş
Def'a kutnî top 4	280 guruş
Fes	42 guruş
Def'a fes 8	56 guruş
Çuka arşın 1	40 guruş
Harir sarık 1 adi 4 dasdar 2	118 guruş
Def'a harir sarık 1adi 4 dasdar 1	113 guruş

Harir sarık 1 adi 4 dasdar	113 guruş
Harir 1 adi 4 dasdar 1	113 guruş
Âdî tesbih 100	100 guruş
Tönbeki kıyye 5	50 guruş
Def'a Tönbeki kıyye 6	60 guruş
Çuka şalvar 1	150 guruş
Şitari entari 1 mintan 1	151 guruş
... sandık 1	100 guruş
Tüfenk köhne 3	90 guruş
Çift tüfenk 1	100 guruş
Ala bıçak 2	200 guruş
Zemzem güğüm 1	50 guruş
Çul 1	20 guruş
Çadır maa sitil 1	500 guruş
Çul 2	40 guruş
Gaz yağı şişe 5	258 guruş
Cedid beşli sandık 1	44 guruş
Çul 2	40 guruş
Köhne kilim 1	20 guruş
Nohut kile 9	119 guruş
Bulgur kile 5	100 guruş
Bulgur kile 2,5	50 guruş
Def'a bulgur kile 2,5	50 guruş
Bulgur kile 5	100 guruş
Bulgur kile 5	50 guruş
Yün kıyye 14	140 guruş
Yük çuvalı çift 2	60 guruş
Def'a yük çuvalı çift 1	30 guruş
Yük çuvalı 3	45 guruş
Çul 2	30 guruş
Yük çuvalı çift 1	30 guruş
Kıl çuval çift 6	120 guruş
Çuval 5	50 guruş

Çuval 2	40 guruş
Kezâ çuval çift 1	20 guruş
Keçe 1	30 guruş
Pekmez leğen 1	120 guruş
Kezâlik leğen 1	150 guruş
Kapaklı sahan 2	20 guruş
Def'a pekmez leğen 1	135 guruş
Kebîr kazgan 1	225 guruş
Diğer kazgan 1	225 guruş
Diğer kazgan 1	120 guruş
Def'a kazgan 1	105 guruş
Kazgan 1	120 guruş
Diğer kazgan 1	117 guruş
Nuhâs kıyye 10	150 guruş
Def'a nuhâs kıyye 10	150 guruş
Kezâ nuhâs kıyye 10	150 guruş
Nuhâs kıyye 10	150 guruş
Nuhâs kıyye 5	75 guruş
Nuhâs kıyye 5	75 guruş
Nuhâs kıyye 5	75 guruş
Nuhâs kıyye 5	75 guruş
Kahve değirmeni 2	40 guruş
Sagîr sini 1	25 guruş
Orta sini 1	50 guruş
Güğümlü 2	90 guruş
İbrik 1	20 guruş
Hamur leğeni 2	88 guruş
Dakik anbarı 1	100 guruş
Sagîr ve kebîr kantar 2	86 guruş
Hurdevât Ali hanesinde	100 guruş
Kezâ hurdevât Hacı İbrahim hanesinde	25 guruş
Yine hurdevât İsmail hanesinde	100 guruş
Hurdevât Râbiş hanesinde	100 guruş

Urgan 4	20 guruş
Çıbık? takımı 1	55 guruş
Bez top 1	15 guruş
Hınta kile 1	7 guruş
Ala çuval çift 1	66 guruş
Namaz takımı 1	15 guruş
Nakit mevcudu	2513 guruş
Sofra peşkiri 1 el peşkiri 10	50 guruş
Uğurlu karyesinde Aydınlı oğlu İbrahim'de alacağı olup kabul eyledikleri	vasî mezbûrûn ile verese-i sâirenin 344 guruş
Yine karye-i mezbûrde Abdurrahman oğlu Hüseyin'de matlûbu olup bu dahî	600 guruş
Millü Cemil oğlan matlubu olup kezâ	100 guruş
Bademağaçlı Göncüoğlu Veli İsmail'de kezâ	110 guruş
Yine karye-i mezbûrde Alice'de	269 guruş
Uğurlu karyesinde Molla Halil'de	22 guruş
Karapınarlı İsa oğlu Abdurrahman'da kezâ	15 guruş
Avdan karyesinde Molla Ahmed'de	75 guruş
Yeni çiftlikte penâirimiz? Mustafa'da	107 guruş
Avdan karyesinde Kara Ali oğlu Osman'da	152 guruş
Antalyalı Sebükzâde İsmail Ağa'da	1260 guruş
Yine karyede Ömer Arab oğlu Abdullah'ta	30 guruş 10 para
Yine karyede Mehmed Efendi'de	465 guruş
Pazar Avdan karyesinde Molla Ahmed oğlu Osman'da	184 guruş 20 para
Uğurlu karyesinde Mercan Arap oğlu İbrahim'de	30 guruş 10 para
Millü Hacı Veli oğlu Süleyman'da	26 guruş
Millü Kara Mustafa'da	305 guruş
Uğurlu karyesinde Karaman oğlu Mehmed'de	556 guruş
Yine karyede Topcu oğlu Mustafa'da	1660 guruş
Verese-i merkûm Hüseyin'de	1500 guruş
Gülistan oğlu Kara Hüseyin'de	1028 guruş
Bey Yusuf'da	672 guruş 20 para
Bucaklı Hacı Ömer'de	11 guruş
Millü Arap oğlu Hüseyin'de	74 guruş

Altı oğlu İbrahim'de	625 guruş
Gök Osman'da	70 guruş
Kır Veli oğlu Ali'de	45 guruş
Mustafa Ali'de	44 guruş
Büyük Köylü Süleyman'da	22 guruş
Yekûnü't-tereke	80391 guruş
Minhâ'l-ihracât	
Techîz tekfîn bâ vasiyet-i bâ şehâdet Kundu köyü karyesinden İsmail Efendi bin Hacı Mehmed ve Osman Çavuş bin Veli ba'de't-tezkiye ve'l-hükm	1500 guruş
Deyn-i müsbit Timurcu Oğlu Mehmed Efendi'ye bâ şehâdet-i Kerim Ağa bin Hacı Osman ve Mendur? Mehmed Ağa ibn-i Mendur? ba'de't-tezkiye ve'l-half ve'l-hükm	952 guruş
Deyn-i müsbit oğlu Ali'ye bâ şehâdet-i Mustafa Kahya bin Veli ve Hacı Hüseyin Ağa ibn-i Eyüp ba'de't-tezkiye ve'l-half ve'l-hükm	600 guruş
Deyn-i müsbit zevce-i mezbûre Şerife hatuna bâ şehâdet-i şahidân-ı merkûmân ve'l-half ve'l-hükm	590 guruş
Deyn-i müsbit zevce-i mezbûre Râbiş hatuna bâ şehâdet-i şahidân-ı merkûmân ve'l-half ve'l-hükm	450 guruş
Deyn-i müsbit oğlu Hacı İbrahim'e bâ şehâdet-i şahidân-ı merkûmân ve'l-half ve'l-hükm	378 guruş
Deyn-i müsbit kebîre kızı Fatıma'ya şahidân-ı merkûmân ve'l-half ve'l-hükm	350 guruş
Deyn-i müsbit Hacı Hüseyin Ağa'ya bâ şehâdet-i Ali bin Mehmed ve Mehmed Efendi bin Ahmed ba'de't-tezkiye ve'l-half ve'l-hükm	500 guruş
Deyn-i müsbit Mehmed Usta'ya bâ şehâdet-i şahidân-ı merkûmân ve'l-half ve'l-hükm	335 guruş
Deyn-i müsbit Osman Çavuş'a şahidân-ı merkûmân ve'l-half ve'l-hükm	120 guruş
Deyn-i müsbit Sarıkeçili Onbaşı'ya şahidân-ı merkûmân ve'l-half ve'l-hükm	261 guruş
Mehr-i müsbit zevce-i mezbûre Râbiş hatun	53 guruş
Mehr-i müsbit Şerife hatun	100 guruş
Mehr-i müsbit zevce-i mezbûre Âişe hatun	100 guruş
Mehr-i müsbit diğer Hacı Fatma'ya	50 guruş
Dellâliye eşyâyı mübîe	1360 guruş
Yük bahası	45 guruş
Ahz olunan resm için akçe farkı	111 guruş



Yekûnü'l-ihracât	7852 guruş
Sahhü'l-bâkî	72539 guruş
Resmi kısmet	01813 guruş 20 para <u>70725 guruş 20 para</u>
Kaydiyye defter	00120 guruş 20 para
Li't-taksîm-i beyne'l-verese	70604 guruş 00 para

**Sayfa:33 Numara: 76 devam**

Hisse-i zevce-i mezbûre Hacı Fâtıma	2206 guruş 15 para
Hisse-i zevce-i Şerife	2206 guruş 15 para
Hisse-i zevce-i diğêr Âişe	2206 guruş 15 para
Hisse-i diğêr zevce-i Râbiş	2206 guruş 15 para
Hisse-i ibn-i kebîr Hüseyin	6864 guruş 11 para
Hisse-i ibn-i kebîr Ali	6864 guruş 11 para
Hisse-i ibn-i kebîr Hacı İbrahim	6864 guruş 11 para
Hisse-i ibn-i sagîr İsmail	6864 guruş 11 para
Hisse-i binti kebîre Hanım	3432 guruş 52 para
Hisse-i binti kebîre Rahime	3432 guruş 52 para
Hisse-i binti kebîre Gülsüm	3432 guruş 52 para
Hisse-i binti kebîre Emine	3432 guruş 52 para
Hisse-i binti sagîre Âişe	3432 guruş 52 para
Hisse-i binti sagîre Durdâne	3432 guruş 52 para
Hisse-i binti sagîre Havva	3432 guruş 52 para
Hisse-i binti sagîre Hatice	3432 guruş 52 para
Hisse-i binti sagîre Şerife	3432 guruş 52 para
Hisse-i binti sagîre Fatma	3432 guruş 52 para

Verese-i kibâr mezbûrûndan her biri ber-vech bâlâ hisse-i irsiyyesini tamamen ahz u kabz ve istifâ-yı hak eylediklerini ba'de'l-ikrâr sagîrûn-u mezbûrûnun ber-vech bâlâ hisse-i irsiyyelerini müdür mûmâileyh Hüseyin Efendi ma'rifetiyle idâne ve istirbâh olunmak üzere vasîyyûn-u mezbûrûnların yedlerine tamamen teslim olunduğu işbu mahalle şerh verildi.

**Sayfa:33 Numara: 77**

Medine-i Antalya nevâhîsinden Kızılkaya nahiyesine tabi' Uğurlu köyü karyesi ahâlisinden Ali Ağa ibn-i El-Hac Mehmed meclis-i şer'i hâtırı lâzımı't-tevkîrde yine karye-i mezbûre ahâlisinden olup bundan akdem vefat eden babası El-Hac Mehmed Ağa ibn-i Mustafa'nın sulbiyye sagîre kızları karındaşlarım Şerife ve Hatice'nin vâlidesi olup tesviye-i umûrlarına bâ hüccet şer'î vasî mansûbeleri olan işbu bâisetü'l-küttâb Âişe binti Mehmed nâm hatun mahzarında hâlâ Medine-i mezbûre Emvâlî Eytam Müdürü Yusuf Ağazâde Hüseyin Efendi dahi hazır olduğu halde ikrâr-ı tâm ve takrîr-i kelâm edip vâlidesi mezbûre Âişe hatununun vasîleri olduğu karındaşlarım kızları sagîreten-i mezbûrûnun malından bi'l-vesâye bâkî altıbin sekizyüz altmışdört guruş on iki para idâne ve teslim eylediğinde ben dahî yedinden istidâne ve kabz ve umûruma sarfla istihlâk edip meblağı merkûm ile semeni işbu tarih-i kitaptan bir sene tamamına değin müeccel ve mev'ûduna kız karındaşlarım sagîreten-i mezbûretenlerin malından olmak üzere vasî vâlidem mezbûre Âişe hatun yedinden iştirâ ve kabz eylediğim bir aded ... saat semeninden dahi Bin yirmiyedi guruş yirmi sekiz para ki ciheteyni mezkûreteynden cem'an yedibin sekizyüz doksan iki guruş zimmetimde kız karındaşlarım sagîreten-i mezbûratenlere vâcibü'l-edâ ve lâzımı'l-kazâ deynimdir dedikte gıbbe't-tasdîk sâlifü'z-zikr Uğurlu köyü karyesi ahâlisinden Hacı Osman oğlu Kerim Ağa ibn-i el-merkûm Hacı Osman nâm kimesne meclis-i şer'î şerif-i enverde vasî mezbûre Âişe hatun mahzarında Emvâl-i Eytam Müdürü mûmâileyh Hüseyin Efendi dahi hazır olduğu halde ikrâr-ı tâm ve takrîr-i kelâm edip mukırr-ı medyun Ali Ağa'nın zimmetinde kız karındaşları sagîreten-i mezbûreten Şerife ve Hatice'ye hisseteyn-i mezbûreteynden edâsı vacib-i deyn olan meblağ-ı mecmu' mezkûr Yedi bin sekizyüz doksan iki guruş tarafından bi'l-emr ve'l-kabul kefâlet-i mutlaka-i sahiha-i şer'î ile ben dahî kefil-i bi'l-mâl ve zâmin oldum dedikte gıbbe't-tasdîkü'ş-şer' maa vaka' bi't-talep olundu. Fi'l-yevmi's-sâni ve'l-ışrîn min şehri Saferü'l-hayr sene-i isnâ ve selesemie ve elf.

Şuhudü'l-hâl

Kozköylü İsmail Efendi

Yine karyeden Mustafa Kahya

Biraderi Osman Çavuş

Uğurlu köylü Hacı Hüseyin Ağa

Bademağaçlı karyesinden Hacı Ömer oğlu Ali Efendi

Yine karyede Açıkğöz Oğlu Ali Ağa

**Sayfa:33 Numara: 78**

Medine-i Antalya nevâhîsinden Kızılkaya nahiyesine tabi' Bademağacı karyesi sâkinlerinden Hacı Muhtar oğlu Ali bin Mehmed meclis-i şer'î hâtırı lâzımı't-tevkîrde yine nahiye-i mezbûra tabi' Uğurlu köyü karyesi ahâlisinden olup bundan akdem vefat eden El-Hac Mehmed Ağa ibn-i Mustafa'nın sulbiyye sagîre kızları Fatmana'nın anası olup tesviye-i umûruna bâ hüccet şer'î vasî mansûbesi olan işbu bâîsetü'l-küttâb Râbiş binti Ahmed nâm hatun mahzarında Medine-i mezbûre Emvâli Eytam Müdürü Yusuf Ağazâde Hüseyin Efendi dahi hazır olduğu halde ikrâr-ı tâm ve takrîr-i kelâm edip mezbûre Râbiş hatunun vasîsi olduğu kızı sagîre mezbûre Fatmana'nın malından bi'l-vesâye bâkî üçbin dört yüz otuziki guruş altı para idâne ve teslim eylediğinde ben dahî yedinden istidâne ve kabz ve umûruma sarfla istihlâk edip meblağ-ı merkûm ile semeni işbu tarih-i kitaptan bir sene tamamına değin müeccel ve mev'ûduna sagîre mezbûrenin malından olmak üzere vasî mezbûre Râbiş hatun yedinden iştirâ ve kabz eylediğim bir aded saati semeninden dahi beşyüz yirmibeş guruş ki ciheteyni mezkûreteynden cem'an üçbin dokuzyüz eliyedi guruş altı para zimmetimde sagîre mezbûre Fatmana'ya vâcibü'l-edâ ve lâzımı'l-kazâ deynimdir dedikte gıbbe't-tasdîk sâlifü'z-zikr Bademağacı karyesi ahâlisinden Açıkgoz oğlu Ali Ağa ibn-i nâm kimesne meclis-i şer'î şerif-i enverde vasî mezbûre Râbiş hatun mahzarında emvâl-i eytam müdürü mûmâileyh Hüseyin Efendi dahi hazır olduğu halde ikrâr-ı tâm ve takrîr-i kelâm edip mukırr-ı medyun Ali'nin zimmetinde sagîre mezbûre Fatma'ya hisseteyn-i mezbûreteynden edâsı vacib deynî olan meblağ-ı mecmu' mezkûr Üçbin dokuzyüz elliyedi guruş altı paraya tarafından bi'l-emr ve'l-kabul kefâlet-i mutlaka-i sahîha-i şer'îye ile ben dahi kefil-i bi'l-mâl ve zâmin oldum dedikte gıbbe't-tasdîkü's-şer' maa vaka' bi't-talep ketb olundu. Fi'l-yevmi's-sâni ve'l-ısrîn min şehri Saferü'l-hayr sene-i isnâ ve selesemie ve elf.

Şuhudü'l-hâl

Kozköylü Mustafa Kahya

Biraderi Osman Çavuş

Uğurlu köylü Hacı Hüseyin Ağa

Yine karyede Kerim Ağa

Karyeli Yusuf Efendi ve Bademağaçlı Ali

**Sayfa:33 Numara: 79**

Medine-i Antalya nevâhîsinden Kızılkaya nahiyesine tabi' Uğurlu köyü karyesi ahâlisinden Kulaksızoğlu Hüseyin bin Halil nâm kimesne meclis-i şer'î hâtırı lâzımı't-tevkîrde yine karye-i mezbûre sâkinlerinden iken bundan akdem vefat eden El-Hac Mehmed Ağa ibn-i Mustafa'nın sulbi sagîr oğlu İsmail ve sulbiyye sagîre kızları Âişe ve Havva Durdâne ve Havva'nın anaları olup tesviye-i umûrlarına kıbel-i şer'îden bâ hüccet şer'îye vasî mansûbeleri olan işbu bâisetü'l-vesîka Şerife Hatun binti Halil mahzarında Medine-i mezbûre Emvâli Eytam Müdürü Yusuf Ağazâde Hüseyin Efendi dahi hazır olduğu halde ikrâr-ı tâm ve takrîr-i kelâm edip mezbûre Şerife hatununun vasîleri olduğu sagîr oğlu İsmail ve sagîre kızları Âişe ve Havva Durdâne ve Havva'nın malından bi'l-vesâyeye bâkî onyedibin yüzaltmış guruş otuz para idâne ve teslim eylediğinde ben dahî yedinden istidâne ve kabz ve umûruma sarfla istihlâk edip meblağî merkûm ile semeni işbu tarih-i kitaptan bir sene tamamına değin müeccel ve mev'ûdunu sagîrûn-u mezbûrûnun mallarından olmak üzere vasî mezbûre Şerife hatun yedinden iştirâ ve kabz eylediğim bir aded altın saati semeninden dahi İki bin beşyüz yetmiş üç guruş otuz para ki ciheteyni mezkûreteynden cem'an ondokuzbin yediyüz otuzdört guruş yirmi para zimmetimde sagîrûn-u mezbûrûn İsmail ve Âişe ve Durdâne ve Havva'ya vâcibü'l-edâ ve lâzımı'l-kazâ deyimdir dedikte gıbbe't-tasdîk sâlifü'z-zikr Uğurlu karyesi ahâlisinden Molla Halil bin Ali nâm kimesne meclis-i şer'î şerif-i enverde vasî mezbûre Şerife hatun mahzarında emvâl eytam müdürü mûmâileyh Hüseyin Efendi dahi hazır olduğu halde ikrâr-ı tâm ve takrîr-i kelâm edip mukırr-ı medyun Hüseyin'in zimmetinde sagîrûn-u mezbûrûn İsmail ve Âişe ve Durdâne ve Havva'ya hisseteyn-i mezbûreteynden edâsı vacib-i deyn olan meblağ-ı mecmu' mezkûr ondokuzbin yediyüz otuzdört guruş yirmi paraya tarafından bi'l-emr ve'l-kabul kefâlet-i mutlaka-i sahîha-i şer'î ile ben dahi kefil-i bi'l-mâl ve zâmin oldum dedikte gıbbe't-tasdîkû's-şer' maa vaka' bi't-talep olundu. Fi'l-yevmi's-sâni ve'l-ısrîn min şehri Saferü'l-hayr sene-i isnâ ve selesemie ve elf.

Şuhudü'l-hâl

Kozköylü Mustafa Kahya

Karındaşı Osman Çavuş

Uğurlu köylü Hacı Hüseyin Ağa

Yine karyeden Hacı Osman oğlu Kerim Ağa

Bademağaçlı Açıkgöz Oğlu Ali Ağa

Yine karyeden Hacı Ömer oğlu Ali Efendi

**Sayfa:34 Numara: 80**

Medine-i Antalya nevâhîsinden Bucak nahiyesinde Alaaddin mahallesinde sâkin iken bundan akdem vefat eden İbrahim bin Süleyman nâm müteveffânın verâseti zevce-i menkûha-i metrûkesi Ümmügülsüm ile sulbi kebîr oğulları Süleyman ve Ali ve Ahmed sulbiyye kebîre kızları Fatma ve Âişe ve sulbiyye sagîre kızı Fadime 'ye münhasıra olduğu bil-ihbâr lede's-şer'îl-enver zâhir ve nümâyân olduktan sonra sagîre mezbûre Fadime'nin tesviye-i umûruna kibel-i şer'îden mansub vasîleri er karındaşları Ahmed ile verese-i kibâr talep ve ma'rifetleri ve ma'rifeti şer'île bey' ve beyne'l-verese bi'l-fârizatü's-şer'îye tevzi' ve taksîm olunan tereke-i müteveffâ-yı mezbûrdur ki ber-vech-i atî zikr ve beyân olunur. Fi'l-yevmi'l-ahad min şehri zilhiccetü's-şerife sene-i ahdî ve selesemie ve elf.

Mülk araba 1	200 guruş
Öküz çift 1	800 guruş
İnek 1	150 guruş
Merkep 1	200 guruş
Sıpa 1	150 guruş
Hurda çul 2	20 guruş
Köhne çuval 5	25 guruş
Anbar göz 2	150 guruş
Evânî nuhâs kıyye 8	120 guruş
Yorgan yasdık	25 guruş
Çift takımı 1	25 guruş
Tüfenk 1	50 guruş
Hınta yük 2	200 guruş
Şair yük	100 guruş
Saman arpa 4	60 guruş
Ekmek takımı 1	10 guruş
Hurdevât	10 guruş
Yekûnü't-tereke	2295 guruş
Minhâ'l-ihracât	
Techîz tekfîn	100 guruş
Mehr-i müeccel zevce-i mezbûre	101 guruş
Havece'ye deyn-i müsbit	36 guruş

Varaka bahâ	4 guruş
Yekûnü'l-ihracât	241 guruş
Sahhü'l-bâkî	2054 guruş
Ziraatı tarla maa havlı ile sulbi kebîr oğulları Molla Süleyman ve Ahmed ve zevce-i mezbûre Gülsüm'e hibe ve teslim ve eşhad eylediği karye-i mezbûreden Mustafa Efendi ibn-i Abdullah ve Savvet? Hüseyin şehâdetleriyle ihraç olunduğu	1200 guruş
	<u>3254 guruş</u>
Resmi kısmet	0081 guruş
	<u>3173 guruş</u>
Kaydiyye defter	0005 guruş
	<u>3168 guruş</u>
Bi'l-edâ mahsub mezkûrun metrûkâtdan ihrâç olunduğu	1200 guruş
Bâkî li't-taksîm-i beyne'l-verese	1968 guruş
Hisse-i zevce-i mezbûre Gülsüm	246 guruş
Hisse-i ibn-i kebîr mezbûr Süleyman	382 guruş
Hisse-i ibn-i kebîr mezbûr Ali	382 guruş
Hisse-i ibn-i kebîr mezbûr Ahmed	382 guruş
Hisse-i binti kebîretü'l-mezbûre Fâtıma	191 guruş
Hisse-i binti kebîretü'l-mezbûre Âişe	191 guruş
Hisse-i binti kebîretü'l-mezbûre Fadime	191 guruş

Verese-i kibâr zevce-i mezbûre ve ibn-i kebîr mezbûr Süleyman ve Ali ve Ahmed ve binti kebîretü'l-mezbûre Fâtıma ve Âişe ber-vech bâlâ hisse-i irsiyyelerine isabet eden ez gayrı akar hisse-i şâyialarını tamamen ve kâmilan ahz u kabz ve istifâ-yı hak eylediklerini ba'de'l-ikrâr ve binti kebîretü'l-mezbûre Fadime'nin hisse-i irsiyyesine isabet eden ez gayrı akar yüzdoksanbir guruş vasî mezbûr ma'rifeti şer'ile âhere idâne olmak üzere teslim kılındığı işbu mahalle şerh verildi.

**Sayfa:34 Numara: 81**

Medine-i Antalya nevâhîsinden Bucak nahiyesinde sâkin iken bundan akdem vefat eden Tonbak ibni Mustafa nâm müteveffânın verâseti zevce-i menkûha-i metrûkesi Gülsüm ile sulbi kebîr oğulları Mustafa ve Hasan ve Ömer ve Süleyman ve sulbi sagîr oğlu Mehmed ve sulbiyye sagîre kızı Havana ve sulbiyye kebîre kızları Zeynep ve Fâtıma'ya münhasıra olduğu

bil-ihbâr lede'ş-şer'îl-enver zâhir ve nümâyân olduktan sonra sagîrân-ı mezbûrânların tesviye-i umûrlarına kîbel-i şer'îden mansub vasîleri er karındaşı Süleyman ile verese-i kibâr talebi ma'rifetleri ve ma'rifeti şer'île tahrîr ve bey' ve beyne'l-verese bi'l-fârizatü'ş-şer'îye tevzi' ve taksîm olunan tereke-i müteveffâ-yı mezbûrdur ki ber-vech-i atî zikr ve beyân olunur. Fi'l-yevmi'l-hâmîs ve aşera min şehri Şevvalü'ş-şerîfe sene-i ahdi ve selesemie ve elf.

Mülk-ü anbar nısf	250 guruş
Def'a anbar göz 4	300 guruş
Atik Arpa 1	600 guruş
Öküz çift 1	650 guruş
Def'a öküz çift 1	550 guruş
Tosun çift 1	900 guruş
İnek maa dana 1	400 guruş
Katır re's 1	1780 guruş
Kısrak 1 tay 1	400 guruş
Bâr-gîr 1	500 guruş
Merkep maa sıpa 1	250 guruş
Erkek davar 3	210 guruş
Cedid çul 5	250 guruş
Müsta'mel çul 1	20 guruş
Müsta'mel kilim 1	40 guruş
Namazlık 1	10 guruş
Cedid çuval çift 6	130 guruş
Müsta'mel çul çift 3	30 guruş
Müsta'mel yatak takımı 5	250 guruş
Yağmurluk 2	100 guruş
Sedir minderi 3	45 guruş
Kazgan 1	110 guruş
Def'a Kazgan 1	70 guruş
Leğen tabak tencere	40 guruş
Def'a Kazgan 1	110 guruş
Evânî nuhâs kıyye 17	265 guruş
Kebîr leğen kıyye 2,5	40 guruş

Leğen ibrik 1	30 guruş
Tüfenk 1	150 guruş
Çift hurda	60 guruş
Arpa çulu 1	20 guruş
Çift takımı 2	40 guruş
Def'a araba cedid 1	650 guruş
Saat 1	255 guruş
Kahve takımı 1	50 guruş
Bulgur yük 1	100 guruş
Hınta yük 5	400 guruş
Dahî hinta yük 20	1600 guruş
Def'a hinta yük 5	400 guruş
Şair yük 5	200 guruş
Nohut yük 1	80 guruş
Burçak yük 2	60 guruş
Fasülle kile 5	60 guruş
Saman arpa 15	150 guruş
Sarık çanak tas 7	20 guruş
Küpe 2	10 guruş
Tahta 55	55 guruş
Def'a hinta yük 5	400 guruş
Anbar tahta 50	100 guruş
Oğlu Mustafa'dan kabz olunan akçe	400 guruş
Ulaf yük 2	60 guruş
Dakik yük 2	160 guruş
Ekmek takımı 2	60 guruş
Un çuvalı çift 2	60 guruş
Nısf mülk-ü menzil maa havlu	3000 guruş
Def'a mülk arsa 1	200 guruş
Hurdevât	100 guruş
Yekûnü't-tereke	17045 guruş
Minhâ'l-ihracât	
Techîz tekfin vasiyyet	200 guruş



Mehr-i müeccel zevce	101 guruş
Deyn-i müsbit Hacı Süleyman'a	1079 guruş
Derviş Hafız'da deyn-i müsbit	445 guruş
Kudret oğlu Hacı Osman deyn-i müsbit	1050 guruş
Muhtara emlak	250 guruş
İspartalı Hafız Mehmed'e	119 guruş
Dereli Osman'a	45 guruş
Mumcu Ali ustaya	400 guruş
Hacı Abdullah	200 guruş
Helvacı Hüseyin ustaya	381 guruş
Hacı Sarı'ya	300 guruş
Zevce-i mezbûreye	533 guruş
Ömer zevcesine	1000 guruş
Ağlasundan Hacı İsmail'de bâ sened	1100 guruş
Mehmed Çavuş'a	325 guruş
Abid Usta'ya	55 guruş
Hâfıza	52 guruş
Antalya'da Mustafa	88 guruş
Sevri dedeye belediye? akçesi	241 guruş
Hacı Mehmed Efendi'ye	25 guruş
Varaka bahâ	10 guruş
Yekûnü'l-ihracât	8323 guruş
Sahhü'l-bâkî	8722guruş
Resmi kısmet	0218 guruş
	<u>8504 guruş</u>
Kaydiyye defter	0012 guruş 30 para
Li't-taksîm-i beyne'l-verese	8492 guruş
Hisse-i zevce-i mezbûre Gülsüm	1061 guruş 20 para
Hisse-i ibn-i kebîr Mustafa	1143 guruş 6 para
Ve ibn-i kebîr mezbûr Hasan	1143 guruş 6 para
Ve ibn-i kebîr mezbûr Ömer	430 guruş
	712 guruş
	<u>1143 guruş 6 para</u>

Ve ibn-i kebîr mezbûr Süleyman	1143 guruş 6 para
Ve binti kebîretü'l-mezbûre Zeynep	571guruş 23 para
Ve binti kebîre Fâtıma	571guruş 23 para
Sagîr mezbûr Mehmed	1143 guruş 6 para
Sagîretü'l-mezbûre Havana	571guruş 23 para

Hisse-i zevce-i mezbûre Gülsüm ve ibn-i kebîr mezbûr Mustafa ve Hasan ve Ömer ve Süleyman ve binti kebîretü'l-mezbûre Zeynep ve Fatma ber-vech bâlâ hisse-i irsiyyelerine isabet eden hisse-i şâyialarını tamamen ahz u kabz ve istifâ-yı hak eylediklerini ba'de'l-ikrâr sagîrân-ı mezbûrân mevrus hisse-i irsiyyelerine isabet eden ez gayri akar binaltmış sekiz guruş otuzbeş parayı gayriye idâne etmek üzere vasî mezbûr Süleyman'a teslim kılındığı işbu mahalle şerh verildi.

### **Sayfa:35 Numara: 82**

Medine-i Antalya sancağına muzaf İstanos nahiyesi civarında Bademli'de sâkin iken bundan akdem vefat eden Sarıkeçili aşiretinden Molla Ali ibn-i Halil'in verâseti zevce-i menkûha-i metrûkesi Fâtıma binti Osman ile Sulbi Kebîr oğulları Süleyman ve Halil ve Mehmed ve sulbiyye kebîre kızı Âişe ve sulbi sagîr oğlu İsmail'e münhasıra olduğu bi'l-ihbâr lede's-şer'îl-enver zâhir ve nümâyân olduktan sonra sagîr mezbûrûn vakt-i rüşd ve sedadına değin tesviye-i umûruna kibel-i şer'iden nasb ve ta'yin olunan vasî kebîr biraderi Süleyman talep ve ma'rifet ve marifet'i şer'île eytam vekili Mahmud Bey hazır olduğu halde bi'l-müzâyede tahrîr ve terkîm ve bi'l-farîzatü's-şer'iyye tevzî' ve taksîm olunan müteveffâ-yı merkûmun kassâm-ı defteridir ki ber-vech-i âtî zikr ve beyân olunur fi'l-yevmi'l-hâdî aşera min şehr-i Saferü'l-hayr sene-i isnâ ve selesemie ve elf.

Kara davar 110	4500 guruş
Erkek koca deve 2	1300 guruş
Def'a erkek deve 5	5600 guruş
Bâr-gîr 1	500 guruş
Merkep 1	300 guruş
Kilim 1	100 guruş
Keçe 1	50 guruş
Çuval çift 5	100 guruş
Tüfenk 1	110 guruş

Yazma Mushaf 1	200 guruş
Evânî nuhâs 15	150 guruş
Hınta kile 15	200 guruş
Şair kile 6	50 guruş
Heybe 1	22 guruş
Harar yük 1	25 guruş
Nargüle 1	15 guruş
Müsta'mel cübbe 1	85 guruş
Şemsiye 1	5 guruş
Çadır maa sitil	650 guruş
Hurdevât	50 guruş
Yekûnü't-tereke	14012,5 guruş
Minhâ'l-ihracât	
Mehr-i zevce-i mezbûre	251guruş
Techîz tekfîn li'l-meyyit ve vasiyyet ve iskâtiye	500 guruş
Kaydiyye sicil	21 guruş
Yük bahâ	7 guruş 20 para
Dellâliye eşyâ-i mübîe	280 guruş
Yekûnü'l-ihracât	1059,5 guruş
Sahhü'l-bâkî	12953 guruş
Resmi kısmet	0324 guruş
Li't-taksîm-i beyne'l verese	12629 guruş
Hisse-i zevce-i Fâtma	1578 guruş 25 para
Hisse-i ibn-i Süleyman	2455 guruş 24 para
Hisse-i ibn-i Halil	2455 guruş 24 para
Hisse-i ibn-i Mehmed	2455 guruş 24 para
Hisse-i ibn-i İsmail	2455 guruş 24 para
Hisse-i binti Âişe	1227 guruş 32 para

Verese-i kibâr merkûmûn ber-vechi meşrûh hissele-i irsiyyelerini aynen ahz ü kabz eyleyip sagîr mezbûrûnun hissesi liecli'l-istirbâh ve'l-infâk vasî kebîr biraderi Süleyman yedine teslim olunduğu işbu mahalle şerh verildi.

**Sayfa:35 Numara: 83**

Medine-i Antalya sancağına muzaf İstanos nahiyesi kurâlarından Avdan karyesi ahalisinden olup nefsi İstanos'ta sâkin iken bundan akdem vefat eden Hüseyin Efendi ibn-i Mustafa'nın verâseti zevce-i menkûha-i metrûkesi Durdâne Hanım binti Sa'dullah Efendi ile sulbi kebîr oğlu Fethullah Efendi ve sulbi sagîr Ahmed Efendi ve sulbiyye kebîre kızı Emine ve sulbiyye sagîre kızları Şerife ve Sıdika'ya münhasıra olduğu bi'l-ihbâr lede'sş-şer'îl-enver zâhir ve nümâyân olduktan sonra sagîrûn-u mezbûrûnun vakt-i rüşd ve sedadlarına değin tesviye-i umûrlarına kibel-i şer'îden nasb ve ta'yin olunan vasî kebîr biraderleri Fethullah Efendi talep ve ma'rifet ve marifet'i şer'île Eytam Müdürü Vekili hazır olduğu halde bi'l-müzâyede tahrîr ve terkîm ve bi'l-farîzatü'sş-şer'iyye tevzî' ve taksîm olunan müteveffâ-yı mûmâileyhin kassâm-ı defteridir ki ber-vech-i âtî olunur fi'l-yevmi's-sâbi' min şehr-i Saferü'l-hayr sene-i isnâ ve selesemie ve elf.

Kara davar 10 maa oğlak	300 guruş
Kısır davar 5	100 guruş
Dört yaşında erkek boz deve 1	450 guruş
Koyun 3	100 guruş
Kuzu 1	20 guruş
Arı mumlu 4	100 guruş
Öküz 1	400 guruş
Kilim 1	50 guruş
Müsta'mel kilim 1	20 guruş
Yatak kat 1	60 guruş
Kâmus kitabı 1	100 guruş
Ali el-Kâdir	50 guruş
Fetevâ-yı Ali Efendi	100 guruş
Tahlis kitabı 1	50 guruş
... cerîdesi	10 guruş
Evânî nuhâs kıyye 7	100 guruş
Hurdevât-ı menzil	50 guruş
Yekûnü't-tereke	2030 guruş
Minhâ'l-ihracât	
Mehr-i zevce-i mezbûre	501 guruş

Techîz tekfin li'l-meyyit	100 guruş
Kaydiyye varaka bahâ	5 guruş
Harac-ı dellâliye eşyâ-i mübâe	40 guruş
Yekûnü'l-ihracât	646 guruş
Sahhü'l-bâkî	1384 guruş
Resmi kısım	0035 guruş
Li't-taksîm-i beyne'l verese	1349 guruş
Hisse-i zevce-i	168 guruş 25 para
Hisse-i ibn	337 guruş 10 para
Hisse-i ibn	337 guruş 10 para
Hisse-i binti	168 guruş 25 para
Hisse-i binti	168 guruş 25 para
Hisse-i binti	168 guruş 25 para

Vech-i meşrûh üzere verese-i kibâr hisse-i irsiyesini aynen ve kâmilan ahz u kabz eyleyip sagîrûn-u mezbûrûnların hisseleri liecli'l-istirbâh vasî kebîr biraderleri Fethullah Efendi yedine teslim olduğu işbu mahalle şerh verildi.

**Sayfa:35 Numara: 84**

Medine-i Antalya sancağına muzaf İstanos nahiyesine tabi' Anbehan karyesi civarında sâkin iken bundan akdem vefat eden Sarıkeçili aşiretinden Hacı Ahmed ibn-i Abdullah'ın verâseti ümmü'l-mezbûre Hatice ile sulbi kebîr oğulları İsmail ve Musa ve Ali ve sulbi sagîr oğulları Mustafa ve Osman ve sulbiyye sagîre kızı Fatma'ya münhasıra olduğu bi'l-ihbâr lede's-şer'îl-enver zâhir ve nümâyân olduktan sonra sagîrûn-u mezbûrûnların vakt-i rüşd ve sedadlarına değin tesviye-i umûrlarına kıbel-i şer'îden nasb ve ta'yin olunan vasî kebîr biraderleri İsmail talep ve ma'rifet ve marifet'i şer'île Eytam Müdürü Vekili Mahmud Bey Efendi hazır olduğu halde bi'l-müzâyede tahrîr ve terkîm ve bi'l-farîzatü's-şer'iyye tevzî' ve taksîm olunan müteveffâ-yı merkûmun kassâm-ı defteridir ki ber-vech-i âtî zikr olunur fi'l-yevmi'r-râbi' min şehr-i Saferü'l-hayr sene-i isnâ ve selesemie ve elf.

Kara davar 250	6250 guruş
Erkek koca deve 4	3000 guruş
Dişi deve 3	1900 guruş

Torum 3	1150 guruş
Koyun 55	1925 guruş
Merkep 1	200 guruş
Çuval çift 5	150 guruş
Evânî nuhâs kıyye 10	150 guruş
Çadır 1	250 guruş
Müsta'mel kilim 2	100 guruş
Keçe 2	50 guruş
Tüfenk 1	100 guruş
Tabanca 1	30 guruş
Kebîr bıçak 1	30 guruş
Yekûnü't-tereke	15285 guruş
Minhâ'l-ihracât	
Techîz tekfin ve iskâtiye ve suya? bâ müsbit vasiyet	800 guruş
Kaydiyye defter	23 guruş
Yük bahâ	8 guruş
Dellâliye eşyâ-i mübîe	304 guruş
Yekûnü'l-ihracât	1135 guruş
Sahhü'l-bâkî	14150 guruş
Resmi kısmet	00354 guruş
Li't-taksîm-i beyne'l verese	13796 guruş
Hisse-i Ümmü	2299 guruş 13 para 1 akçe
Hisse-i ibn	2090 guruş 12 para
Hisse-i ibn	2090 guruş 12 para
Hisse-i ibn	2090 guruş 12 para
Hisse-i ibn	2090 guruş 12 para
Hisse-i ibn	2090 guruş 12 para
Hisse-i ibn	2090 guruş 12 para
Hisse-i binti	1045 guruş 6 para

Vech-i meşrûh üzere verese-i kibâr hisse-i irsiyyelerini aynen ahz u kabz eyleyip sagîrûn-u mezbûrûnun hissesi liecli'l-istirbâh ve'l-infâk vasî kebîr biraderleri İsmail yedine teslim olunduğu işbu mahalle şerh verildi.

**Sayfa:36 Numara: 85**

An aslı Horasan muhacirlerinden olup medine-i Antalya'ya muzâf İstanos nahiyesine tabi' Garibce karyesinde sâkin iken bundan akdem vefat eden Hacı Mehmed Efendi ibn-i Mehmed Tevfik Efendi ibn-i Abdurrahman'ın verâseti zevce-i menkûha-i metrûkesi Zehra binti Osman ibn-i Süleyman ile sulbi sagîr oğlu Mehmed ve sagîre kızları Nâile ve Âişe'ye münhasıra olduğu bi'l-ihbâr lede'sş-şer'îl-enver zâhir ve nümâyân olduktan sonra sagîrûn-u mezbûrûnun vakt-i rüşd ve sedadlarına değin tesviye-i umûrlarına kibel-i şer'îden nasb ve ta'yin olunan vasî cedleri Osman ibn-i Süleyman talep ve ma'rifet ve marifet'i şer'île Eytam Vekili Mahmud Bey hazır olduğu halde bi'l-müzâyede tahrîr ve terkîm ve bi'l-farîzatü'sş-şer'iyye tevzî' ve taksîm olunan müteveffâ-yı merkûmun kassâm-ı defteridir ki ber-vech-i âtî zikr ve beyan olunur fi'l-yevmi'l-hâmis min şehr-i Saferü'l-hayr sene-i isnâ ve selesemie ve elf.

Karye-i mezbûrede vâki' mülk-ü menzil bâb 1	700 guruş
Bağçe dönüm 2	200 guruş
Hinta anbarı 1	300 guruş
Öküz çift 1	500 guruş
Koca kısarak 1	250 guruş
Dişi camuz 1 maa buzağı	400 guruş
Def'a buzağ 1	100 guruş
Müsta'mel kilim 1	25 guruş
Müsta'mel seccade 1	20 guruş
Müsta'mel çul 1	20 guruş
Çuval çift 2	20 guruş
Yatak kat 1	30 guruş
Sagîr sini 1	10 guruş
Sagîr kapaklı tencere 1	10 guruş
Çanak 1 mertebânî 1	12 guruş
Köhne araba 1	250 guruş
Hinta yük 2	150 guruş
Çift takımı 1	20 guruş
Yekûnü't-tereke	3042 guruş
Minhâ'l-ihracât	
Mehr-i zevce-i mezbûre	300 guruş

Techîz tekfin li'l-meyyit	90 guruş
Kaydiyye	5 guruş
Yük bahâ	2 guruş
Dellâliye eşyâ-i mübê	35 guruş
Yekûnü'l-ihracât	432 guruş
Sahhü'l-bâkî	2610 guruş
Resmi kısme	0065 guruş
Li't-taksîm-i beyne'l verese	2545 guruş
Kûsur para	3 guruş
Hisse-i zevce-i mezbûre	318 guruş 5 para
Hisse-i ibn Mehmed	1113 guruş 16 para
Hisse-i binti Nâile	556 guruş 28 para
Hisse-i binti Âişe	556 guruş 28 para

Vech-i meşrûh üzere verese-i kibâr hisse-i irsiyyesini aynen ahz u kabz eyleyip sagîrûn-u mezbûrûnun hisseleri liecli'l-istirbâh ve'l-infâk vasî ceddeleri Osman yedine teslim olunduğu işbu mahalle şerh verildi.

**Sayfa:36 Numara: 86**

Medine-i Antalya muzâfâtından Serik nahiyesine tabi' Gebiz Akçapınar mahallesinde sâkin iken bundan akdem vefat eden Hüseyin ibn-i Mehmed Akbaş Bey nâm kimesnenin verâseti zevce-i menkûha-i metrûkesi Âişe binti Abdil nâm hatun ile sulbi kebîr oğulları Mehmed ve Osman ve sulbi sagîr oğulları Abdil ve Ahmed ve sulbiyye kebîre kızları Âişe ve Fatma ve Gülsüm ve sulbiyye sagîre kızları Ümmühan ve Fatmana'ya münhasıra olduğu bi'l-ihbâr lede'ş-şer'îl-enver zâhir ve nümâyân olduktan sonra mezbûrûnun vâlideleri ve tesviye-i umûrlarına kibel-i şer'îden mansûbe vasîleri zevce-i mezbûre Âişe hatun ve verese-i kibâr mezbûrûnun talep ve ma'rifetleri ve marifet'i şer'île Emvâli Eytam Müdürü Vekili Abdülkâdir ibn-i İsmail hazır olduğu halde tahrîr ve bi'l-müzâyede bey' ve beyne'l-verese bi'l-farîzatü'ş-şer'iyye tevzî' ve taksîm olunan tereke-i müteveffâ-yı mezbûr defteridir ki ber-vech-i âtî zikr ve beyan olunur fi'l-yevmi'l-hâmis ve'l-aşera min şehr-i Rabîu'l-evvel sene-i isnâ ve selesemie ve elf.

Mahalle-i mezbûrede vâki' tahtânî mülk-ü menzil bâb 2

600 guruş



Limon bağçe kıt'a 1	1500 guruş
Zeytin ağacı 3	150 guruş
Merkep maa semer 1	250 guruş
Öküz çift 1	700 guruş
Danalı inek 2	460 guruş
Evânî nuhâs kıyye 15	225 guruş
Yatak takım 3	150 guruş
Çul 2 keçe 3	120 guruş
Kahve takımı 1	25 guruş
Ekmek takımı 1	15 guruş
Müsta'mel kilim 1	65 guruş
Hınta kile 3	60 guruş
Şair kile 2	30 guruş
Dakik kıyye 20	20 guruş
Saman yük 5	10 guruş
Zeytin yağı 5	30 guruş
Sade yağ kıyye 2	20 guruş
Zeytin kıyye 2	20 guruş
Çift takımı 1	50 guruş
Hurdevât-ı beyt	300 guruş
Yekûnü't-tereke	4800 guruş
Minhâ'l-ihracât	
Techîz tekfin	200 guruş
Mehr-i zevce-i mezbûre	101 guruş
Dellâliye eşyâ-i mübîe	51 guruş
Resmi kısmet	110 guruş 35 para
Kaydiyye	7 guruş
Varaka bahâ	60 guruş
Yekûnü'l-ihracât	475 guruş 35 para
Sahhü'l-bâkî	4324 guruş 5 para
Küsur para	25 guruş
Hisse-i zevce-i mezbûre	540 guruş 20 para
Hisse-i ibn kebîr merkûm Mehmed	582 guruş

Hisse-i ibn kebîr merkûm Osman	582 guruş
Hisse-i ibn sagîr mezbûr Abdil	582 guruş
Hisse-i ibn sagîr mezbûr Ahmed	582 guruş
Hisse-i binti kebîret'ül-mezbûre Âişe	291 guruş
Hisse-i binti kebîret'ül-mezbûre Fatma	291 guruş
Hisse-i binti sagîret'ül-mezbûre Ümmühan	291 guruş
Hisse-i binti kebîret'ül-mezbûre Gülsüm	291 guruş
Hisse-i binti sagîret'ül-mezbûre diğeri Fatma	291 guruş

Verese-i kibâr merkûmûn ber-vech-i bâlâ hisse-i irsiyyelerini ba'de'l-ahz sagîrûn-u mezbûrûnun ber-vech bâlâ hisse-i irsiyyeleri idâne ve istirbâh olunmak üzere vasîleri vâlideleri zevce-i mezbûre yeddi hıfzında olduğu işbu mahalle şerh verildi.

**Sayfa:37 Numara: 87**

Medine-i Antalya muzâfâtından Serik nahiyesine tabi' Ala Çeşme nâm mahalde Haymenîşîn Kara Câmi' aşiretinden iken bundan akdem vefat eden Ahmed ibn-i Ali'nin verâseti zevce-i menkûha-i metrûkesi Âişe binti İsmail nâm hatun ile sulbi kebîr oğlu Ali ve sagîr oğlu Abdülkâdir ve sulbiyye kebîre kızları Hatice ve Ümmügülsüm'e münhasıra olduğu bi'l-ihbâr lede's-şer'îl-enver zâhir ve nümâyân olduktan sonra sagîr merkûmûn anası ve tesviye-i umûruna kıbel-i şer'îden mansûbe vasîleri zevce-i mezbûre Âişe hatun ve mezbûr Ali ve mezbûreten Hatice ve Ümmügülsüm talep ve ma'rifetleri ve marifet'i şer'île Emvâli Eytam Müdürü Vekili Abdülkâdir ibn-i İsmail hazır olduğu halde tahrîr ve bi'l-müzâyede bey' ve bi'l-farîzatü's-şer'iyye beyne'l-verese tevzî' ve taksîm olunan tereke-i müteveffâ-yı mezbûr defteridir ki ber-vech-i âtî zikr ve beyan olunur fi'l-yevmi aşera min şehr-i Rabîu'l-evvel sene-i isnâ ve selesemie ve elf.

Üç yaşında kırmızı kayalık 1	700 guruş
Koca ... deve 1	600 guruş
Siyah yün 1	1200 guruş
Beyaz yün 1	800 guruş
Erkek torum 1	450 guruş
Doru bârgir 1	550 guruş
Sıpalı kır merkep 1	300 guruş

Müsta'mel çadır 1	200 guruş
Deve çuvalı 10	100 guruş
Kilim kanadı 1	100 guruş
Müsta'mel keçe 2	60 guruş
Hurda yorgan 2	40 guruş
Yasdık 3	15 guruş
Çul 2	50 guruş
Evânî nuhâs kıyye 15	225 guruş
Dakik kıyye 100	200 guruş
Bulgur kıyye 50	500 guruş
Şair kile 5	75 guruş
Revgânî sâde kıyye 3	33 guruş
Penâyir kıyye 6	16 guruş
Keçe 26	600 guruş
Danalı inek 4	1100 guruş
Abdest ibriği 1	20 guruş
Kahve takımı 1	20 guruş
Ekmek takımı 1	20 guruş
Hurdevât	120 guruş
Yekûnü't-tereke	8094 guruş
Minhâ'l-ihracât	
Techîz tekfin bâ vasiyyet-i müsbit bâ şehâdet-i Molla İsmail bin Topçu ve Süleyman bin Sarı Oğlan Mehmed ba'de't-ta'dil ve't-tezkiye ve'l-half	700 guruş
Mehr-i zevce-i mezbûre	101 guruş
Dellâliye eşyâ-i	184 guruş
Varaka bahâ	5 guruş
Kaydiyye defter	12 guruş
Yekûnü'l-ihracât	1002 guruş
Sahhü'l-bâkî	7092 guruş
Resmi kısmet	0177 guruş
Li't-taksîm-i beyne'l-verese	6915 guruş
Hisse-i zevce-i mezbûre Âişe	864 guruş 15 para
Hisse-i ibn'ül-mezbûr Ali	2016 guruş 35 guruş

Hisse-i ibn sagîr el-mezbûr Abdülkâdir	2016 guruş 35 guruş
Hisse-i binti kebîret'ül-mezbûre Hatice	1008 guruş 17,5 para
Hisse-i binti kebîret'ül-mezbûre Ümmügülsüm	1008 guruş 17 ,5 para

Verese-i kibâr mezbûrûn ber-vech-i bâlâ hisse-i irsiyyelerini ba'de'l-ahz ve'l-istifâ sagîr mezbûr Abdülkâdir'in ber-vech bâlâ hisse-i irsiyyesi idâne ve istirbâh olunmak üzere vasî vâlidesi yeddi hıfzında olduđu işbu mahalle şerh verildi.

**Sayfa:37 Numara: 88**

Medine-i Antalya muzâfâtından Serik nahiyesine tabi' Çanakçı karyesi civarında Haymenîşîn tâifesinden Eski Yörük Abdülbasiroğlu mahallesinden iken bundan akdem cânib-i Hicaz tarafda? vefat eden El-Hac Ali ibn-i Hasan'ın verâseti zevce-i menkûha-i metrûkesi Meryem binti İsmail ile sulbi kebîr oğlu Mehmed ve Mustafa ve Hasan ve Süleyman ve İsmail ve sulbi sagîr oğulları İsa ve Ömer ve Hamza'ya münhasıra olduđu bi'l-ihbâr lede'ş-şer'îl-enver zâhir ve nümâyân olduktan sonra sagîrûn-u mezbûrûnun vâlideleri ve tesviye-i umûrlarına kıbel-i şer'îden mansûbe vasîleri zevce-i mezbûre Meryem hatun talep ve ma'rifet ve ma'rifeti şer'île Emvâlî Eytam Müdürü Vekili Abdülkâdir ibn-i İsmail hazır olduđu halde tahrîr ve bi'l-müzâyede bey' ve beyne'l-verese bi'l-fârizatü'ş-şer'îye tevzî' ve taksîm olunan tereke-i müteveffâ-yı mezbûr defteridir ki ber-vech-i âfî zikr ve beyan olunur fi'l-yevmi's-sâbi' aşera min şehr-i Rabîu'l-evvel sene-i isnâ ve selesemie ve elf.

Sandık 1	60 guruş
İhram 1	40 guruş
Hurc hurdevât	60 guruş
Küçük minder 1	20 guruş
Zenbil maa ... deste 1 zemzemiyye 7	30 guruş
Ka'be ... kıyye buçuk	10 guruş
... dirhem 5	10 guruş
... ..	40 guruş
Çuka kebe 1 maa dimi 1	30 guruş
Kısa entari 2 uzun entari 2	50 guruş
İplik kuşak 1	20 guruş
Müsta'mel gömlek 7 don 1 maa istan parça 1	20 guruş

Âdî tesbih deste 12	60 guruş
Od ağacı buçuk	30 guruş
Attar şişe 6	90 guruş
Mis? mâye 1	10 guruş
Dasdar aded 12	110 guruş
Abânî sarık 9	360 guruş
Def'a abânî sarık 1	50 guruş
Âdî sarık 20	400 guruş
Hindî dasdar 1	30 guruş
Hindî sarık 10	200 guruş
... top 1	35 guruş
Üzüm kıyye 3	6 guruş
İki yaşında mâye toru 1	700 guruş
Bir yaşında topalak 1	1500 guruş
Buzâlı inek 2	650 guruş
Danalı sakar inek 1	340 guruş
İki yaşında sakar düğe 1	110 guruş
Köhne çadır 1	250 guruş
Çuval çift 4	120 guruş
Hurda keçe 2	60 guruş
Çul 2	50 guruş
Evânî nuhâs kıyye 11	165 guruş
Ekmek takımı 1	24 guruş
Kahve takımı 1	30 guruş
Yasdık 2	10 guruş
Hurda yorgan 2	60 guruş
Şair yük 1	100 guruş
Dakik kıyye 120	150 guruş
Hınta kile 2	43 guruş
Yağ kıyye 3	200 guruş
Penâir kıyye 30	90 guruş
Keçe 1	30 guruş
Lira Osmanlı 6	734 guruş

Hurdevât	300 guruş
Yekûnü't-tereke	7487 guruş
Minhâ'l-ihracât	
Mehr-i zevce-i mezbûre	100 guruş
Dellâliye eşyâ-i mübîe	150 guruş
Resmi kısmet	180 guruş
Kaydiyye defter	11 guruş
Varaka bahâ	5 guruş
Yekûnü'l-ihracât	446 guruş 20 para
Sahhü'l-bâkî	
Taksîm-i beyne'l-verese	7040 guruş 20 para
Hisse-i zevce-i mezbûre	880 guruş 2 buçuk para
Hisse-i ibn kebîr merkûm Mehmed	770 guruş
Hisse-i ibn kebîr merkûm Mustafa	770 guruş
Hisse-i ibn kebîr merkûm Hasan	770 guruş
Hisse-i ibn kebîr merkûm Süleyman	770 guruş
Kûsur para	17,5 guruş
Hisse-i ibn kebîr merkûm İsmail	770 guruş
Hisse-i ibn sagîr merkûm Abbas?	770 guruş
Hisse-i ibn sagîr merkûm Ömer	770 guruş
Hisse-i ibn sagîr merkûm Hamza	770 guruş

Verese-i kibâr merkûmûn ber-vech-i bâlâ şehâdetleri ba'de'l-ahz sagîrûn-u mezbûrûnun ber-vech bâlâ sehemleri idâne ve istirbâh olunmak üzere vasî vâlideleri yeddi hıfzında olduđu işbu mahalle şerh verildi.

**Sayfa:38 Numara: 89**

Medine-i Antalya muzâfâtından Serik nahiyesine tabi' Tekke karyesi civarında Haymenîşîn Töngüşlü aşiretinden iken bundan akdem vefat eden Mehmed ibn-i İbrahim nâm kimesnenin verâseti sulbi kebîr oğulları Hasan Çavuş ve Ahmed ve Süleyman ve sulbiyye sagîre kızı Ümmügülsüm'e münhasıra olup kable'l- kısme Hasan Çavuş dahî vefat edip verâseti zevce-i menkûha-i metrûkesi Ümmühan binti Mehmed Ali nâm hatun ile müteveffâ-yı sâni Hasan Çavuş'un firâşından hâsıl zevce-i mezbûrenin batınında mütebeyyin hamele münhasıra

olduktan sonra sagîre mezbûrenin er karındaşı ve tesviye-i umûruna kıbel-i şer'îden mansûb vasî merkûm Süleyman talebiyle müteveffâ-yı mezbûrun beyne'l verese bi'l-fârizatü's-şer'îye tevzî' ve taksîm için Emvâli Eytam Müdürü Vekili Abdülkâdir ibn-i İsmail hazır olduğu halde tahrîr ve terkîm olunan tereke-i müteveffâ-yı mezbûrdur ki ber-vech-i âtî zikr ve beyan olunur fi'l-yevmi's-sâlis min şehr-i Rabû'l-evvel sene-i isnâ ve selesemie ve elf.

Erkek siyah deve 1	900 guruş
Torumlu siyah deve 1	1200 guruş
Danalı siyah inek 1	350 guruş
Danalı konur inek 1	350 guruş
Çuval 3	35 guruş
Çul 1 maa keçe	50 guruş
Yasdık 3	15 guruş
Hurda yorgan 2	60 guruş
Dakik kıyye 100	75 guruş
Ekmek takımı 1	30 guruş
Kahve takımı 1	20 guruş
Evânî nuhâs kıyye 3	45 guruş
Abdest ibriği 1	30 guruş
Dört yaşında siyah tosun 1	450 guruş
Çifte tüfenk 1	250 guruş
Hurdevât	130 guruş
Yekûnü't-tereke	3990 guruş
Minhâ'l-ihracât	
Techîz tekfin	61 guruş
Dellâliye eşyâ-i mübîe	80 guruş
Resmi kısmet	97 guruş
Kaydiyye defter	6 guruş
Varaka bahâ	3 guruş
Mehr-i zevce-i mezbûre	100 guruş
Yekûnü'l-ihracât	247 guruş
Sahhü'l-bâkî	
Li't-taksîm-i beyne'l-verese	3743 guruş

Hisse-i zevce-i mezbûre	
Min zevcihe Hasan	161 guruş 02 para
Mehr-i	101 guruş 00 para
	<u>222 guruş 02 para</u>
Hisse-i hameli mezkûr Ali takdîrû'z-zekûr min ebîhi Hasan	847 guruş 14 para
Hisse-i Ahmed el- merkûm kezâ	1069 guruş 16 para
Hisse-i Süleyman el- merkûm kezâ	1069 guruş 16 para
Hisse-i sagîr el-mezbûr Ümmügülsüm	
Min ebîhe Mehmed	534 guruş 28 para
Küsur para	4 guruş

Verese-i kibâr merkûmûn ber-vech-i bâlâ hisse-i irsiyyeleri ba'de'l-ahz sagîre mezbûre ile hameli mezkûrun hisse-i irsiyyeleri idâne ve istirbâh olunmak üzere vasîleri merkûm Süleyman yeddi hıfzında olduđu işbu mahalle şerh verildi.

**Sayfa:38 Numara: 90**

Medine-i Antalya'ya tâbi' Bucak nahiyesinde Gemlik mahallesinde sâkin iken bundan akdem vefat eden İsmail ibn-i Ahmed nâm müteveffânın verâseti zevce-i menkûha-i metrûkesi Fâtıma binti Abdullah ile sulbi sagîre kızı Emine ile dedesi Ahmed'e münhasıra olduđu bil-ihbâr lede's-şer'îl-enver zâhir ve nümâyân olduktan sonra sagîre mezbûrenin tesviye-i umûruna kıbel-i şer'îden mansûb vasîsi dedesi Ahmed ile verese-i kibâr talep ve ma'rifetleri ve ma'rifeti şer'île bey' ve beyne'l verese bi'l-fârizatü's-şer'îye tevzî' ve taksîm olunan tereke-i müteveffâ-yı mezbûrdur ki ber-vech-i âtî zikr ve beyan olunur fi'l-yevmi'l-vâhid min şehr-i Muharremü'l-haram sene-i ahdî ve selesemie ve elf.

Şark tarafında nısfü menzil maa'l-cîrân-ı ... oda göz 1,5	1600 guruş
Evânî nuhâs kıyye 2	30 guruş
Çul 1	20 guruş
Çuval 3	20 guruş
Bir takım yatak	50 guruş
Ekmek takımı 1	10 guruş
Yasdık semen	120 guruş
Hurdevât-ı menzil	10 guruş



Yekûnü't-tereke	1860 guruş
Minhâ'l-ihracât	
Techîz tekfîn vasiyyet	120 guruş
Mehr-i zevce-i mezbûre'ye	101 guruş
Vasî mezbûre Ahmed'in kabz eylediği deyn-i müsbit	650 guruş
Yekûnü'l-ihracât	871 guruş
Sahhü'l-bâkî	989 guruş
Resmi kısmet	025 guruş
	<u>964 guruş</u>
Kaydiyye defter	001 guruş
Baki't-taksîm-i beyne'l-verese	963 guruş
Hisse-i zevce-i mezbûre Fâtıma	160 guruş 15 para
Mehr-i	101 guruş
	<u>221 guruş 15 para</u>
Hisse-i binti sagîretü'l mezbûre Emine	481 guruş 20 para
Hisse-i ceddi'l-mezbûre Ahmed	160 guruş
Sadis Hisse	201 guruş 5 para
	<u>361 guruş 5 para</u>

Hisse-i zevce-i mezbûre Fâtıma ber-vech-i bâlâ hisse-i irsiyyesine isabet eden yüzyirmi guruş vechi'l-mezbûr Ahmed ber-vech-i bâlâ hisse-i irsiyyesine isabet eden ber-vech-i bâlâ yüz altmış guruş cihet-i asabe ikiyüzbir guruş cem'an üçyüz altmışbir guruş tamamen ve kâmilan ahz u kabz ve istifâ-yı hak eylediklerini ba'de'l ikrar ve binti sagîretü'l-mezbûre Emine'nin hissesi aynen îfâ olunup vasîsi bulunan dedesi yedine teslim kılındığı işbu mahalle şerh verildi.

**Sayfa:38 Numara: 91**

Medine-i Antalya'ya tâbi' Bucak nahiyesinde Çukur mahallesi sâkinlerinden iken bundan akdem vefat eden Âişe binti Zânî? nâm müteveffânın verâseti zevci metrûki El Hacı Hüseyin ile ümmü'l-mezbûre Gülsüm ile ahi'l-ebeveyn İbrahim ve Ali ve uhtü liebeveyn Fâtıma ve Havana münhasıra olduğu bil-ihbâr lede's-şer'îl-enver zâhir ve nümâyân olduktan sonra sagîr mezbûr Ali'nin tesviye-i umûruna kibel-i şer'îden mansûb vasîsi ümmü'l mezbûre ile verese-i kibâr talep ve ma'rifetleri ve ma'rifeti şer'île bey' ve beyne'l verese bi'l-fârizatü's-şer'îye

tevzî' ve taksîm olunan tereke-i müteveffâ-yı mezbûrdur ki ber-vech-i âtî zikr ve beyan olunur fi'l-yevmi'l-hâmis min şehri Rabû'l-evvel sene-i ahdî ve selesemie ve elf.

Yorgan döşek	65 guruş
Yasdık 3	20 guruş
Sedir minderi 1	5 guruş
Evânî nuhâs kıyye 5	75 guruş
Sandık 1	25 guruş
Kutnî ... 1	50 guruş
Hurşidiye ... 1	50 guruş
Dirhem kuşak 1	25 guruş
Salta 1	60 guruş
Ayakkabı 1	10 guruş
Gömlek 3	15 guruş
Mest çorap 1	5 guruş
Salta ... 1	15 guruş
Gümüş hamalî 1	60 guruş
Şair yük 1	45 guruş
Hınta yük	60 guruş
Öküz bahâsı	460 guruş
Yirmilik Altın 7	182 guruş
Çarıklı yirmilik 2	56 guruş
Çarıklı yirmilik nısfı 7	105 guruş
Rub'iyeye 2	20 guruş
Beşlik 1	5 guruş
Çarıklı yirmilik 7 babasından	210 guruş
Mehr-i müeccel	101 guruş
Yekûnü't-tereke	1743 guruş
Minhâ'l-ihracât	
Techîz tekfin	230 guruş
Yekûnü'l-ihracât	230 guruş

**Sayfa:39 Numara: 91 devam**

Sahhü'l-bâkî	1513 guruş
Resmi kısmet	037 guruş
	<u>1476 guruş</u>
Kaydiyye defter	002 guruş
Bakî't-taksîm-i beyne'l-verese	1474 guruş
Hisse-i zevci'l mezbûre El-Hac Hüseyin	737 guruş
Hisse-i ahi'l-mezbûre İbrahim	164 guruş
Hisse-i ahi'l-mezbûr sagîr Ali	164 guruş
Hisse-i uhtü'l-mezbûre Fâtıma	82 guruş
Hisse-i uhtü'l-mezbûre Havana	82 guruş

Verese-i kibâr zevci'l-mezbûr El hacı Hüseyin ve ümmü'l-mezbûr Gülsüm ve ahi'l-mezbûr İbrahim ve uhtâni mezbûrân-ı Fâtıma ve Havana ber-vech-i bâlâ her birerleri hisse-i irsiyelerini tamamen ve kâmilten ahz u kabz ve istifâ-yı hak eylediklerini ba'de'l ikrar ve sagîr mezbûr Ali'nin hisse-i irsiyyesine isâbet eden yüzaltmışdört guruşu vasî mezbûr anasına teslim kılındığı işbu mahalle şerh verildi.

**Sayfa:39 Numara: 92**

Medine-i Antalya'ya tâbi' Bucak nahiyesinde Alaeddin mahallesi sâkinlerinden iken bundan akdem vefat eden Mehmed ibn-i İbrahim nâm müteveffânın verâseti zevce-i menkûhası Fâtıma ile sulbi sagîr oğulları Mustafa ve İbrahim ve Ali ve sulbiyye sagîre kızları Fâtıma ve Âişe'ye münhasıra olduğu bil-ihbâr lede's-şer'îl-enver zâhir ve nümâyân olduktan sonra sagîrûn-u mezbûrûnların tesviye-i umûrlarına kıbel-i şer'îden mansûb vasîleri anaları Fâtıma ile verese-i kibâr talep ve ma'rifetleri ve ma'rifeti şer'île bey' ve beyne'l verese bi'l-fârizatü's-şer'îye tevzî' ve taksîm olunan tereke-i müteveffâ-yı mezbûrdur ki ber-vech-i âtî zikr ve beyan olunur fi'l-yevmi'l-hâmis min şehr-i Rabîu'l-evvel sene-i ahdî ve selesemie ve elf.

Tahtânî mülk-ü menzil maa havlu göz 1	400 guruş
Dişi merkep maa sıpa	1500 guruş
Müsta'mel çul 1	20 guruş
Çuval 2	15 guruş

Hurda yorgan yasdık	25 guruş
Çukur çanak 4	20 guruş
Bâ sened	15 guruş
Ekmek takımı	10 guruş
Yekûnü't-tereke	600 guruş
Minhâ'l-ihracât	
Techîz tekfin mehr-i müeccel zevce-i mezbûre	132 guruş
Yekûnü'l-ihracât	132 guruş
Sahhü'l-bâkî	563 guruş
Resmi kısmet	013 guruş
Li't-taksîm-i beyne'l-verese	510 guruş
Hisse-i zevce-i mezbûre Fâtıma	63 guruş 30 para
Hisse-i ibn-i sagîr mezbûr Mustafa	111 guruş 20 para
Hisse-i ibn-i sagîr mezbûr İbrahim	111 guruş 20 para
Hisse-i ibn-i sagîr mezbûr Ali	111 guruş 20 para
Hisse-i binti sagîret'ül-mezbûre Fatma	55 guruş 30 para
Hisse-i binti sagîret'ül-mezbûre Âişe	55 guruş 30 para

Verese-i kibâr zevce-i mezbûre Fatma ber-vech-i bâlâ üzere hisse-i irsiyyesine isabet eden altmışüç guruşu tamamen ve kâmilan ahz u kabz ve istîfâ-yı hak eylediklerini ba'de'l ikrar ve sagîrûn-u mezbûrûnların hisse-i irsiyyelerine isâbet eden dörtyüz kırkaltı guruş on para aynen îfâ olunmak üzere vasî mezbûr Fâtıma yedine teslim kılındığı işbu mahalle şerh verildi.

**Sayfa:39 Numara: 93**

Medine-i Antalya nevâhîsinden İğdir nahiyesi kurâlarından Sarıkavak karyesi ahalisinden iken bundan akdem vefat eden Fatma binti Durali'nin verâseti zevci Ahmed Ali bin Ahmed ile sulbi kebîr evladları İbrahim ve sagîrûn evladları Ahmed ve Mehmed ve Emine ve Şerife ve Dudu'ya münhasıra olduğu bi'l-ihbâr lede's-şer'îl-enver zâhir ve nümâyân olduktan sonra sagîrûn-u mezbûrûnun babaları ve tesviye-i umûrlarına kibel-i şer'îden vasî nasb ve ta'yin olunan Ahmed Ali bin Ahmed'in talep ve ma'rifeti ve ma'rifeti şer'île tahrîr olunan terekesidir ki ber-vech-i âtî zikr olunur Fî 15 Safer 302

Yorgan 1	40 guruş
Yasdık 1	10 guruş
Çanak 1	10 guruş
Danalı sığır 1	250 guruş
Rub'iyye altını 5	50 guruş
Mehr-i müeccel	201 guruş
Hurdevât ve müsta'mel elbise	150 guruş
Yekûnü't-tereke	751 guruş
Sahhü'l-bâkî	751 guruş
Resmi kısmet	018 guruş 31 para
	<u>732 guruş 9 para</u>
Kaydiyye	001 guruş 00 para
Li't-taksîm-i beyne'l verese	731guruş 9 para
Hisse-i Ümmü	2299 guruş 13 para 1 akçe
Hisse-i ibn	2090 guruş 12 para
Hisse-i ibn	2090 guruş 12 para
Hisse-i ibn	2090 guruş 12 para
Hisse-i ibn	2090 guruş 12 para
Hisse-i ibn	2090 guruş 12 para
Hisse-i ibn	2090 guruş 12 para
Hisse-i binti	1045 guruş 6 para

Zevci mezbûr ve ibn-i kebîr mezbûr ber-vech bâlâ hisse-i irsiyyelerini tamamen ve kâmilten ahz u kabz edip sagîrûn-u mezbûrûn Ahmed ve Mehmed ve Emine ve Şerife ve Dudu'nun ber-vech bâlâ hisse-i irsiyyeleri liecli'l-hıfz ve'l-istirbâh babaları Ahmed Ali bin Ahmed yeddi hıfzında olduğu işbu mahalle şerh verildi.

### **Sayfa:39 Numara: 94**

Medine-i Antalya nevâhîsinden İğdir nahiyesi kurâlarından Sarıkavak karyesi dâhilinde meskun Bulacalı Aşireti ahâlisinden iken bundan akdem vefat eden Hacı Ömer bin Abdülkâdir'in verâseti zevce-i menkûha-i metrûkesi Emine binti Ali ile sulbi sagîrûn evlâdları Abdullah ve Ali ve Fâtıma ve Âişe ve Elif'e münhasıra olduğu bi'l-ihbâr lede's-şer'îl-enver zâhir ve nümâyân olduktan sonra sagîrûn-u mezbûrûnun tesviye-i umûrlarına kıbel-i şer'îden

vasî nasb ve ta'yin olunan zevce-i mezbûre Emine hatun talep ve ma'rifeti ve marifet'i şer'ile tahrîr olunan terekesidir ki ber-vech-i âtî zikr olunur fi'l-yevmi's-sâmin aşer amin şehr-i Saferü'l-hayr sene-i isnâ ve selesemie ve elf.

Çul 1	30 guruş
Kilim 1	60 guruş
Yasdık 2	20 guruş
Kırmızı çuval 1	40 guruş
Kara çuval 2	30 guruş
İbrik 1	30 guruş
Kahve takımı 1	30 guruş
Nuhâs kıyye 4	70 guruş
Koyun 14	650 guruş
İki yaşında dana 1	100 guruş
Dişi deve 2	1250 guruş
Deve torumu 1	350 guruş
Eski çadır 1	50 guruş
Hurdevât-ı menzil	5 guruş
Yekûnü't-tereke	2760 guruş
Minhâ'l-ihracât	
Mehr-i müeccel zevce-i mezbûre	101 guruş
Varaka bahâ	2 guruş
Yekûnü'l-ihracât	103 guruş
Sahhü'l-bâkî	2657 guruş
Resmi kısmet	0066 guruş 17 para
	2590 guruş 23 para
Kaydiyye defter	0003 guruş 39 para
Baki't-taksîm-i beyne'l verese	2586 guruş 24 para
Hisse-i zevce-i mezbûre	323 guruş 13 para
Hisse-i ibn Abdullah	642 guruş 26 para
Hisse-i ibn Ali	642 guruş 26 para
Hisse-i binti Fâtıma	323 guruş 13 para
Hisse-i binti Âişe	323 guruş 13 para

Hisse-i binti Elif

323 guruş 13 para

Zevce-i mezbûre ber-vech-i bâlâ hisse-i irsiyyesini tamamen ve kâmilten ahz u kabz edip sagîrûn-u mezbûrûnun Abdullah ve Ali ve Fâtıma ve Elife'nin ber-vech-i bâlâ hisse-i irsiyyeleri liecli'l-hıfz ve'l-istirbâh valideleri vasîe mezbûre Emine hatun yeddi hıfzında olduđu işbu mahalle şerh verildi.

**Sayfa:40 Numara: 95**

Medine-i Antalya nevâhîsinden İğdir nahiyesi kurâlarından Sarıkavak karyesi ahalisinden iken bundan akdem vefat eden Ali Havâce bin Ahmed'in verâseti zevce-i menkûha-i metrûkesi Fâtıma binti Hüseyin ile sulbi kebîre evlâdı Hatice ve sagîre evladları Ahmed ve Mehmed ve Âişe ve Fâtıma ve Zeynep'e münhasıra olduđu zâhir ve nümâyân olduktan sonra sagîrûn-u mezbûrûnun tesviye-i umûrlarına kıbel-i şer'îden vasî nasb ve ta'yin olunan anaları zevce-i mezbûre Fâtıma hatunun talep ve ma'rifeti ve marifet'i şer'île tahrîr olunan terekesidir ki ber-vech-i âtî zikr olunur fi'l-yevmi'r-râbi' ve'l-ışrîn min şehr-i Saferü'l-hayr sene-i isnâ ve selesemie ve elf.

Kelâm-ı kadîm 1	20 guruş
Minder 1	30 guruş
Yorgan 2	60 guruş
Yasdık 3	15 guruş
Kara çul 1	40 guruş
İhram 1	10 guruş
Çuval 3	45 guruş
Heybe 1	10 guruş
Beyaz keçe 1	10 guruş
Nacak 1	20 guruş
Tahra 1	5 guruş
Saban takımı 1	30 guruş
Tek tüfenk 1	70 guruş
Nuhâs kıyye 10	200 guruş
İbrik 1	30 guruş
Kahve takımı 1	20 guruş

Menzil bâb 1	2000 guruş
Ahır damı bâb 1	100 guruş
Anbar bâb 1	400 guruş
Merkep 1	300 guruş
Kısrak 2	900 guruş
Öküz 2	600 guruş
Üçlü tosun 3	900 guruş
Buzâlîca sığır 4	800 guruş
Danalı sığır 7	1320 guruş
İki yaşında dana 1	100 guruş
Boz sığır 4	800 guruş
Arılı kovan 6	150 guruş
Boş kovan 10	50 guruş
Hınta kile 40	200 guruş
Darı kile 40	180 guruş
Hurdevât	30 guruş
Yekûnü't-tereke	9445 guruş
Minhâ'l-ihracât	
Techîz tekfin	213 guruş
Mehr-i müeccel zevce-i mezbûre	101 guruş
Varaka bahâ	5 guruş
Deyn-i müsbit karyede tüccar Bandılma'ya? an cihet-i ahz-ı i'tâdan bâ şehâdet-i Molla	
Merdâmi? bin Mustafa ve Bayram	52 guruş 30 para
Yekûnü'l-ihracât	371 guruş 30 para
Sahhü'l-bâkî	9073 guruş 70 para
Resmi kısmet	0226 guruş 23 para
	<u>8846 guruş 27 para</u>
Kaydiyye defter	0013 guruş 10 para
	<u>8833 guruş 07 para</u>
Hisse-i zevce-i mezbûre	1104 guruş 5 para
Hisse-i ibn	1932 guruş 10 para
Hisse-i ibn	1932 guruş 10 para
Hisse-i binti	966 guruş 5 para



Hisse-i binti	966 guruş 5 para
Hisse-i binti	966 guruş 5 para
Hisse-i binti	966 guruş 5 para

Ber-vech-i bâlâ zevce-i mezbûre ve binti kebîre Hatice tamamen ve kâmilten hisse-i irsiyyesini ahz u kabz edip sagîrûn-u mezbûrûn Ahmed ve Mehmed ve Âişe ve Fâtıma ve Zeynep ber-vech-i bâlâ hisse-i irsiyyeleri liecli'l-istirbâh valideleri Fâtıma hatun yeddi hıfzında olduđu işbu mahalle şerh verildi.

**Sayfa:40 Numara: 96**

Medine-i Antalya sancağına muzâf İstanos nahiyesi kurâlarından Kemerağzı karyesinde sâkin iken bundan akdem vefat eden Pehlivan Ömer ibn-i Osman ibn-i Abdullah'ın verâseti zevce-i menkûha-i metrûkesi Mihriban binti Osman ile sulbi kebîr oğlu Osman ve sulbi sagîr oğulları Kerim ve Bekir ve sulbiyye kebîre kızı Havva'ya münhasıra olduđu zâhir ve nümâyân olduktan sonra sagîrân-ı mezbûrânın vakt-i rüşd ve sedadlarına değin tesviye-i umûrlarına kıbel-i şer'iden nasb ve ta'yin olunan vasî kebîr biraderleri Osman talep ve ma'rifeti ve marifeti şer'ile Eytam Müdürü Vekili (Yazılmamış) Efendi hazır olduđu halde bi'l-müzâyede tahrîr ve terkîm ve bi'l-fârizatü's-şer'îye tevzi' ve taksîm olunan müteveffâ-yı merkûmun kassâm-ı defteridir ki ber-vech-i âtî zikr ve beyan olunur fi'l-yevmi's-sâbi' aşera min şehri Rabîü'l-evvel sene-i ahdî ve selesemie ve elf.

Mülk-ü menzil bâb 1	500 guruş
Hayvan takımı 1	200 guruş
Koyun 3	150 guruş
Öküz çift 1	500 guruş
Merkep dişi 1	200 guruş
Deve çuvalı çift 3	100 guruş
Harar cedid 1	10 guruş
Cedid kıl çul 1	60 guruş
Köhne yatak takımı 1	50 guruş
Mısır darısı dakik kile 7,5	75 guruş
Bulgur kile 2	40 guruş
Evânî nuhâs kıyye 10	150 guruş

Hurdevât	50 guruş
Yekûnü't-tereke	2085 guruş
Minhâ'l-ihracât	
Mehr-i zevce-i mezbûre	101 guruş
Techîz tekfin li'l-meyyit	150 guruş
Kaydiyye	3 guruş
Dellâliye eşyâ-i mübê	28 guruş
Varaka bahâ	1 guruş
Yekûnü'l-ihracât	333 guruş
Sahhü'l-bâkî	1752 guruş
Resmi kısmet	0044 guruş
Li't-taksîm-i beyne'l-verese	1708 guruş
Hisse-i zevce	213 guruş 20 para
Hisse-i ibn-i Osman	427 guruş
Hisse-i ibn-i Kerim	427 guruş
Hisse-i ibn-i Bekir	427 guruş
Hisse-i binti Havva	213 guruş 20 para

Vech-i meşruh üzere verese-i kibâr hisse-i irsiyelerini ahz u kabz edip sagîrân-ı mezbûrânın hisseleri liecli'l-istirbâh vasî biraderleri yedine teslim olunduğu işbu mahalle şerh verildi.

**Sayfa:40 Numara: 97**

Medine-i Antalya sancağına muzâf İstanos nahiyesi kurâlarından Kışla karyesinde sâkin iken bundan akdem vefat eden Âşık Halil kızı Dudu binti İbrahim ibn-i Halil'in verâseti zevci İsmail ibn-i Mehmed ile ebi'l-mezbûre İbrahim ve ümmü'l-mezbûre Zeynep ve sulbiyye sagîre kızı Fâtıma'ya münhasıra olduğu inde's-şer'îl enver zâhir ve nümâyân olduktan sonra sagîre mezbûrenin vakt-i rüşd ve sedadına değin tesviye-i umûruna kibel-i şer'îden nasb ve ta'yin olunan vasî biraderi İsmail talep ve ma'rifeti ve marifet'i şer'île Eytam Vekili Hacı Salih Efendi hazır olduğu halde bi'l-müzâyede tahrîr ve terkîm ve bi'l-fârizatü's-şer'îye tevzi' ve taksîm olunan müteveffîye-i mezbûrenin kassâm-ı defteridir ki ber-vech-i âtî zikr ve beyan olunur fi'l-yevmi'l ısrîn min şehr-i Rabû'l-evvel sene-i isnâ ve selesemie ve elf.

Cedid takım 1	130 guruş
Kıl çuval 1	71 guruş
Sagîr şilte maa yasdık 2	25 guruş
... 1	35 guruş
Ayna 1	35 guruş
Sandık sagîr 2	46 guruş
Hâkir? oba takım 1	130 guruş
Çitârî entari takımı 1	100 guruş
Telli entari takım 1	185 guruş
Canfes ferâce 1	80 guruş
Hamam takımı maa boğça	90 guruş
Tekli saçaklı kuşak 1	25 guruş
Fes püskülü ... ve ...	22 guruş
El peşkiri 4	20 guruş
Basma entari takımı 2	20 guruş

**Sayfa:41 Numara: 97 devam**

Leğen ibrik 1	30 guruş
Kapaklı tencere 3	101 guruş
Kapaklı çanak 2	40 guruş
Su tası 2	16 guruş
Sagîr çanak 2	22 guruş
Kadife kebe 1	145 guruş
Müsta'mel çufa kebe 1	32 guruş
Mahreme peştemal	50 guruş
Sim bilezik çift 1	33 guruş
Pabuç çift 1	10 guruş
Onluk altını 41 fi 17	696 guruş
Çifte yirmilik altını 1	50 guruş
Mahmudiye altını 1	110 guruş
Bağçe 1	16 guruş
Gömlek 5	50 guruş
Cura 1	5 guruş

Zevcesinde mehr hakkı	401 guruş
Yekûnü't-tereki	3021 guruş
Minhâ'l-ihracât	
Techîz tekfîn li'l-meyyit	150 guruş
Kaydiyye	5 guruş
Varaka bahâ	2 guruş
Dellâliye eşyâ-i mübê	34 guruş
Yekûnü'l-ihracât	191 guruş
Sahhü'l-bâkî	2830 guruş
Resmi kısmet	0071 guruş
Li't-taksîm-i beyne'l-verese	2759 guruş
Kûsur para	2 guruş
Hisse-i zevc İsmail	689 guruş 30 para
	636 guruş 27 para
Hisse-i ibn-i mezbûr İbrahim	292 guruş
	424 guruş 18 para
Hisse-i ümmü'l-mezbûre Zeynep	459 guruş 33 para
	424 guruş 18 para
Hisse-i binti'l-mezbûre Fâtıma	1319 guruş 20 para
	1273 guruş 15 para

Vech-i meşruh üzere verese-i kibâr hisse-i irsiyyelerini tamamen ahz u kabz eyleyip sagîre mezbûrenin hissesi liecli'l-istirbâh vasî yedine teslim olunduğu işbu mahalle şerh kılındı.

**Sayfa:41 Numara: 98**

Medine-i Antalya'ya muzâf Millü nahiyesi mahallâtından Gelesin mahalle sâkinlerinden olup bundan akdem vefat eden Mehmed bin Ali bin Hamza'nın verâseti zevce-i menkûha-i metrûkesi Âişe binti Bekir ile sulbi kebîr oğlu İbrahim ve sagîr oğlu Murad ve sadriye sagîre kızı Şerife'ye münhasıra olduğu bi'l-ihbâr lede's-şer'il enver zâhir ve nümâyân olduktan sonra sagîrân-ı mezbûrânın anası olup tesviye-i umûrlarına kibel'i-şer'iden vasî mansûbi mezbûre Âişe hatun ma'rifet ve ma'rifeti şer'ile ve mu'teberâni ahaliden Mustafa bin Mustafa ve Mehmed Ağa bin Mustafa ve Hüseyin bin Ali ve mezbûrânın dayıları Mustafa bin Bekir hazır oldukları halde tahrîr ve bi'l-müzâyede bey' ve beyne'l-verese bi'l-fârizatü's-şer'îye

tevzi' ve taksîm kılınan tereke-i müteveffâ-yı mezbûrdur ki ber-vech-i âtî zikr ve beyan olunur. Fi'l-yevmi'l-hâmis min şehr-i rabûl-evvel sene-i isnâ ve selesemie ve elf.

Mülk-ü menzil göz 1	40 guruş
Öküz 2	500 guruş
Merkep 1	200 guruş
Hınta kile 5	60 guruş
Mezrûat tohum kile 5	60 guruş
Çuval 4	20 guruş
Çul 2 Köhne	20 guruş
Yorgan köhne 1	10 guruş
Döşek köhne 1	10 guruş
Nuhâs kıyye 3	24 guruş
Çift takım	10 guruş
Bıçak	10 guruş
Hurdevât-ı menzil	20 guruş
Yekünü't-tereke	984 guruş
Minha'l-ihracât	
Techîz tekfin	25 guruş
Mehr-i müsbit zevce-i mezbûre Âişe	101 guruş
Varaka bahâ	2 guruş
Yekünü'l-ihracât	128 guruş
Sahhü'l-bâkî	856 guruş
Resm-i kısmet	021 guruş 16 para
	<u>834 guruş 24 para</u>
Kaydiyye defter	001 guruş 28 para
Li't-taksîm-i beyne'l-verese	833 guruş 00 para
Hisse-i zevce-i mezbûre Âişe	104 guruş 5 para
Hisse-i ibn-i kebîr mezbûr İbrahim	291 guruş 22 para
Hisse-i mezbûr sagîr oğlu Murad	291 guruş 22 para
Hisse-i sagîre mezbûre Şerife	145 guruş 31 para

Verese-i kibâr mezbûrûnların her biri ber-vech-i bâlâ hisse-i irsiyyelerini tamamen ve kâmilan ahz u kabz eyledikleri ba'de'l-ikrâr sagîrân-ı mezbûrânların hisse-i irsiyyelerini ma'rifeti şer'ile ... merkûmûn ma'rifetle vasî mezbûre anaları Âişe hatun yedine idâne ve istirbâh olunmak üzere tamamen ve kâmilan teslim olunduğu işbu mahalle şerh verildi.

**Sayfa:41 Numara: 99**

Medine-i Antalya nevâhîsinden Serik nahiyesine tâbi' Eminceler karyesinde sâkin iken bundan akdem vefat eden manav El-Hac Ali ibn-i Mustafa'nın verâseti zevce-i menkûha-i metrûkesi Gülsüm binti Abdülkâdir nâm hatun ile sulbi kebîr oğulları Hüseyin ve Süleyman ve sagîr oğlu Ali ve sulbiyye sagîre kızları Ümmühan ve Huriye'ye münhasıra olduğu bi'l-ihbâr lede'ş-şer'îl enver zâhir ve nümâyân olduktan sonra sagîrûn-u mezbûrûnun anaları ve tesviye-i umûrlarına kıbel'i-şer'îden mansûb mezbûre Gülsüm hatun ve verese-i kibârân talep ve ma'rifet ve ma'rifeti şer'ile Emvâli Eytam Müdürü Vekili Abdülkâdir ibn-i İsmail hazır olduğu halde tahrîr ve bey' ve beyne'l-verese bi'l-fârizatü'ş-şer'îye tevzi' ve taksîm kılınan tereke-i müteveffâ-yı mezbûr defteridir ki ber-vech-i âfî zikr ve beyan olunur. Fi'l-yevmi'l-hâdî aşera min şehr-i rabîul-âhir sene-i isnâ ve selesemie ve elf.

Karye-i mezkûrde vâki' tahtânî mülk-ü menzil bâb 2	1100 guruş
Altında dört bâb anbar olduğu halde fevkânî mülk-ü menzil bâb 2	2100 guruş
Çit ve kamıştan samanlık bâb 2 kezâ ahır bâb 2	200 guruş
	200 guruş
	<u>400 guruş</u>
Ahşab kerevit 1	50 guruş
Arı kovanı 53/22	1166 guruş
Boş kovan 15	0045 guruş
	<u>1211 guruş</u>
Dişi ve erkek koyun 106 fi 40	4240 guruş
Erkek siyah koca merkep 1	300 guruş
Mor merkep 1	300 guruş
Küçük boynuzlu öküz 1	400 guruş
Sarı öküz 1	400 guruş
Sakar öküz 1	600 guruş
Siyah öküz 1	600 guruş

... öküz 1	400 guruş
Kör öküz 1	350 guruş
Siyah sakar öküz 1	350 guruş
Tosun 1	400 guruş
İki yaşında sakar dana 1	100 guruş
Ez gayri dana inek 6	2000 guruş
Üç yaşında düğe 2	400 guruş
İki yaşında düğe 2	200 guruş
İki yaşında dana 1	100 guruş
İki yaşında dişi taylı kır kısarak 1	600 guruş
Bir yaşında dişi taylı kısarak 1	500 guruş
İki yaşında dişi taylı def'a kır kısarak 1	600 guruş
Mor celeb 1	400 guruş
Geyik postu 1	40 guruş
Müsta'mel çul 2	45 guruş
Hallaç keçe 2	66 guruş
Yorgan 2	200 guruş
Döşek 2	60 guruş
Yasdık 5	50 guruş
Leğen maa ibrik 1	66 guruş
Nuhâs kıyye 25 fi 15	375 guruş
Kazgan 1	90 guruş
Kahve takımı 1	41 guruş
Asel kıyye 20	100 guruş
Sade yağ kıyye 5	50 guruş
Penâir kıyye 10	30 guruş
Çift takımı 4	200 guruş
Mihare? 1	40 guruş
Eğer takımı 1	50 guruş
Şair kile 20	450 guruş
Koca darı kile 5	75 guruş
Panbuk kıyye 5	100 guruş
Çuka şalvar 1	75 guruş

Çuka mintan 1	25 guruş
Yağmurluk 1	80 guruş
... 1	100 guruş
Siyah kile 1,5	65 guruş
Abânî sarık 1	100 guruş
Hurdevât-ı menzil	200 guruş
Yekünü't-tereki	20669 guruş
Minha'l-ihracât	
Techîz tekfîn vasiyet-i müsbit bâ şehâdet-i Hüseyin bin Mehmed ve Mustafa bin Mustafa	
ba'de't-tezkiye ve'l-hükm	1000 guruş
Mehr-i zevce-i mezbûre	101 guruş
Dellâliye eşyâ-i mübê	340 guruş
Yekünü'l-ihracât	1451 guruş
Sahhü'l-bâkî	19218 guruş
Resm-i kısmet	00480 guruş
	<u>18738 guruş</u>
Kaydiyye defter	0031 guruş
Li't-taksîm-i beyne'l-verese	18707 guruş
Kûsur para	1 guruş
Hisse-i zevce-i mezbûre Gülsüm	1338 guruş 15 para
Hisse-i ibn-i kebîr merkûm Hüseyin	4092 guruş 6 para
Hisse-i ibn-i kebîr merkûm Süleyman	4092 guruş 6 para
Hisse-i ibn-i sagîr mezbûr Ali	4092 guruş 6 para
Hisse-i binti sagîrû'l- mezbûre Ümmühan	2046 guruş 3 para
Hisse-i binti sagîrû'l- mezbûre Huriye	2046 guruş 3 para

Ber-vech-i bâlâ verese-i kibâr hisse-i irsiyyelerini ba'del ahz ve'l-kabz sagîrûn-û mezbûrûnun hisse-i irsiyyeleri ber-vech bâlâ mebâlî' mezbûr idâne ve istirbâh olunmak üzere vasî mezbûre vâlideleri Gülsüm yeddi hıfzında olduđu işbu mahalle şerh verildi.

**Sayfa:42 Numara: 100**

Medine-i Antalya nevâhîsinden Serik nahiyesine tâbi' Karaca Gölcük nâm mahallede sâkin iken bundan akdem vefat eden El-Hac Ömer ibn-i Hasan'ın sulbi kebîr oğlu Mustafa sagîr



ođlu Mehmed ve sulbiyye kebîre kızı Medine ve sagîre kızları Meryem ve Sıdıka'ya münhasıra olduđu bi'l-ihbâr lede's-şer'îl enver zâhir ve nümâyân olduktan sonra sagîrûn-u mezbûrûnun liebeveyn er karındaşları ve tesviye-i umûrlarına kibel'i-şer'îden mansûb mezbûr Mustafa ve Medine talep ve ma'rifetleri ve Emvâli Eytam Müdürü Vekili Abdülkâdir ibn-i İsmail hazır olduđu halde tahrîr ve bey' ve beyne'l-verese bi'l-fârizatü's-şer'îye tevzi' ve taksîm olunan tereke-i müteveffâ-yı mezbûrudur ki ber-vech-i âtî zikr ve beyan olunur. Fi'l-veymi's-sâmîn aşera min şehr-i rabûl-âhir sene-i isnâ ve selesemie ve elf.

Öküz 3	1500 guruş
Üç yaşında tosun 3	900 guruş
Danalı inek 3	950 guruş
Erkek boz deve 1	900 guruş
Dişi boz deve 1	900 guruş
Keçi 7	140 guruş
Anbar bâb 2	250 guruş
Hınta kile 10	220 guruş
Şair kile 2	30 guruş
Ak darı kile 4	60 guruş
Müsta'mel kilim kanadı 1	150 guruş
Keçe 2	60 guruş
Hurda minder 1	20 guruş
Yorgan 2 yasdık 4	66 guruş
Deve çuvalı 4	50 guruş
Boğça çuvalı 2	40 guruş
Köhne ibrik 2	20 guruş
Evânî nuhâs kıyye 20	300 guruş
Hurda çadır maa takım 1	150 guruş
Çift takımı 2	100 guruş
Mihâre? 1	60 guruş
Tiftik top 2,5	230 guruş
Sürmeli şelek? aded 4	400 guruş
Zemzem güğümü 1 maa zemzemiye 19	77 guruş
Âyet yazılı tas 1	15 guruş

Çitârî top 4	340 guruş
Kına Mekkî 4	34 guruş
Âdi tarak deste 10 maa iplik 10	30 guruş
Kâkule deste 10 maa ceviz hindî 10	20 guruş
... ve ka'be kilimi?	11 guruş
Od ağacı kıyye 3 ve maden kaşık 10	45 guruş
Delâil-i hayrât şerif-i celîle 5 ve ... .. 2	55 guruş
Kumaş entâri 1	120 guruş
Misvak deste 1 yelpâze	6 guruş
Harman? şerifinin ... 2	5 guruş
Yağlık 2	6 guruş
Müsta'mel gömlek maa yelek 1 ve ka'be türâbı? deste 10	12 guruş
Sürme aded 60	3 guruş
Mesh maa silahlık 1	6 guruş
... dirhem 7 maa günlük 5	30 guruş
Dersim kuşak 2	240 guruş
Kürdan bağı deste 9	4 guruş
İpek yazma 4	24 guruş
Bağdâdî yaşmak 3	90 guruş
Âdî silecek 2	20 guruş
Bursa işi silecek 1	20 guruş
Yüz sivri tesbih 10	50 guruş
Ağaç tesbih 104	108 guruş
Kebîr ve sagîr mercan 283	283 guruş
Hicaz işi sarık 45	550 guruş
Lâleli kutusu 15	42 guruş
İtır pek şişe 7	62 guruş
Hurdevât-ı beyt	289 guruş
Def'a ... 6	72 guruş
Yekünü't-tereke	10165 guruş
Mînha'l-ihracât	
Dellâliye eşyâ-i mübîe	200 guruş
Resm-i kısmet	249 guruş

Kaydiyye defter	15 guruş
Varaka bahâ	6 guruş
Yekünü'l-ihracât	470 guruş
Sahhü'l-bâkî	
Li't-taksîm-i beyne'l-verese	9695 guruş
Hisse-i ibn-i kebîr merkûm Mustafa	2880 guruş
Hisse-i ibn-i sagîr merkûm Mehmed	2880 guruş
Hisse-i binti kebîretü'l- mezbûre Medine	1385 guruş
Hisse-i binti sagîretü'l- mezbûre Meryem	1385 guruş
Hisse-i binti sagîretü'l- mezbûre Sıdika	1385 guruş

Verese-i kibâr ber-vech bâlâ hisse-i irsiyyelerini ba'del ahz sagîrûn-û mezbûrûnun ber-vech bâlâ hisse-i irsiyyeleri idâne ve istirbâh olunmak üzere vasî merkûm Mustafa yeddi hıfzında olduđu işbu mahalle şerh verildi.

**Sayfa:42 Numara: 101**

Medine-i Antalya nevâhîsinden maa Millü Kızılkaya nahiyesi kurâlarından Bademağacı karyesinde sâkin Osman Kethüda ibn-i Mustafa nâm kimesne nahiye-i mezkûr mahkeme-i şer'iyyesinde ma'kûdu meclis-i hâtır-u lâzımu't-tevkîrde işbu bâisü'l-küttâb sulbi kebîr oğlu Ebu Bekir mahzarında bi't-tav' ikrâr-ı tâm ve takrîr-i kelâm edip işbu ... olduğum köhne elbisemden maada karye-i mezbûrde vâkî' el-yevm derûnunda oğlum mezbûr Ebu Bekir ile sâkin olduğumuz fevkânî iki odalı müşterî bir bâb mülk-ü menzil ile menzil-i mezkûr önünde mevcut olan bi'l-cümle eşya ve kâffe-i menkûlât ve hayvanat ve zimâmet oğlum Ebu Bekir ile gâib-i ani'l-beled diğere oğlum Ömer'in ber-vech-i nısfıyyet-i yedlerinde malları ve menkulleridir gerek menzil-i mezkûrde ve gerek sâir-i menkûlâtta benim aslâ ve kat'a alakam ve medhulüm yoktur ve yine karye-i mezkûrde Çaybaşında dört odalı müştemil bir bâb mülk-ü menzil dahî diğere oğlum Mustafa ile Süleyman'ın nısfıyyeti üzere mülkleridir lizâlik benim aslâ ve kat'a alakam ve medhulüm yoktur dedikte gibbe't-tasdîkü'ş-şer'î mâ vaka' bi't-taleb ketb olundu. Fi'l-yevmi's-sâbî' ve'l-ısrîn min şehr-i Recebü'l-ferd sene-i ahdî ve selesemie ve elf.

Şuhûdü'l-hâl

Karye-i mezkûrenin muhtarı Hüseyin Ağa bin Veli

Hoca ođlu Hamza Kahya bin Mustafa  
 Antalyalı Mehmed Onbaşı bin Osman  
 Menzilci Şa'ban Ađa bin İsmâil  
 Zâbıt Kâtibi Halil Efendi bin Halil

**Sayfa:42 Numara: 102**

Medine-i Antalya nevâhîsinden Kızılkaya nahiyesine tâbi' Aşğıoba karyesinde sâkin iken bundan akdem vefat eden İsmail bin Kerim'in verâseti zevce-i menkûha-i metrûkesi Hanım binti İbrahim ile sulbi sagîr ođulları İbrahim ve Kerim ve İsmail'e münhasıra olduđu bi'l-ihbâr lede's-şer'il enver zâhir ve nümâyân olduktan sonra sagîrûn-u merkûmûnun ammileri olup tesviye-i umûrlarına kibel'i-şer'îden vasî nasb ve ta'yin kılınan Ahmed Ađa'nın talep ve ma'rifeti ve ve ma'rifeti şer'île Emvâli Eytam Müdürü Vekili İzzet Efendi dahi hazır olduđu halde tahrîr ve bey' ve beyne'l-verese bi'l-fârizatü's-şer'îye tevzi' ve taksîm kılınan müteveffâ-yı merkûmun defter-i kassâmıdır ki ber-vech-i âtî zıkr ve beyan olunur. Fi'l-yevmi's-sâlis min şehr-i rabûl-âhir sene-i isnâ ve selesemie ve elf.

Deve 1	800 guruş
Kısrak 1	400 guruş
Öküz 1	300 guruş
Koyun 4	160 guruş
Tüfenk timuru 1	50 guruş
Çuval çift 1	20 guruş
Keçe 1 köhne çul 1	30 guruş
Dakik kile 5	70 guruş
Bulgur kile 1	15 guruş
Nuhâs kıyye 5	80 guruş
Menzil-i bâb 1	100 guruş
Hurdevât-ı menzil	100 guruş
Yekünü't-tereke	2125 guruş
Minha'l-ihracât	
Techîz tekfin	150 guruş
Mehr-i müsbit zevce-i mezbûreye	100 guruş
Dellâliye eşyâ-i mübê	40 guruş

Yük bahâ	1 guruş
Yekünü'l-ihracât	291 guruş
Sahhü'l-bâkî	1834 guruş
Resm-i kısmet	0046 guruş
	<u>1788 guruş</u>
Kaydiyye defter	0003 guruş
Li't-taksîm-i beyne'l-verese	1785 guruş
Hisse-i zevce-i mezbûre Hanım	223 guruş 10 para
Hisse-i ibn-i sagîr İbrahim	520 guruş 23 para
Hisse-i ibn-i sagîr Kerim	520 guruş 23 para
Hisse-i ibn-i sagîr İbrahim	520 guruş 23 para

Verese-i zevce-i mezbûre Hanım ber-vech bâlâ hisse-i irsiyyesini tamamen ahz u kabz ve istifâ-ı hak edip sagîrûn-û merkûmûnun ber-vech bâlâ hisse-i irsiyyeleri vekil mûmâileyh ma'rifetiyle idâne ve istirbâh olunmak üzere vasî merkûm Ahmed Ağa yedine tamamen teslim olduğu işbu mahalle şerh verildi.

**Sayfa:43 Numara: 103**

Medine-i Antalya nevâhîsinden Kızılkaya nahiyesine tâbi' Döşemealtında meskun Kômürçiyân aşiretinden olup bundan akdem vefat eden Musa bin Mehmed'in verâseti zevce-i menkûha-i metrûkesi Emine binti Hüseyin ile sulbi sagîr oğlu Mehmed ve sulbiyye kebîre kızları Emine ve Zehra'ya münhasıra olduğu bi'l-ihbâr lede's-şer'îl enver zâhir ve nümâyân olduktan sonra sagîrûn-u mezbûrûnun valideleri olup tesviye-i umûrlarına kıbel'i-şer'îden vasî nasb ve ta'yin kılınan mezbûre Emine Hatunun talep ve ma'rifeti ve ve ma'rifeti şer'île Emvâli Eytam Müdürü Vekili İzzet Efendi dahi hazır olduğu halde tahrîr ve bey' ve beyne'l-verese bi'l-fârizatü's-şer'îye tevzi' ve taksîm kılınan müteveffâ-yı merkûmun defter-i kassâmıdır ki ber-vech-i âtî zikr ve beyan olunur. Fi'l-yevmi'l-hâmîs min şehr-i rabîul-âhir sene-i isnâ ve selesemie ve elf.

Çadır 1	150 guruş
Erkek deve 1 dişi deve 1	1800 guruş
İnek 2	500 guruş
Keçi 10	350 guruş

Merkep 1	300 guruş
Tüfenk 1	250 guruş
Keçe 1 çul 1	50 guruş
Çuval çift 1	20 guruş
Nuhâs kıyye 5	100 guruş
Hurdevât	51 guruş
Yekünü't-tereke	3571 guruş
Minha'l-ihracât	
Techîz tekfîn	100 guruş
Mehr-i müsbit zevce-i mezbûreye	100 guruş
Dellâliye eşyâ-i mübte	70 guruş
Yük bahâ	2 guruş
Yekünü'l-ihracât	272 guruş
Sahhü'l-bâkî	3298 guruş
Resm-i kısmet	0082 guruş 20 para
	<u>3216 guruş 20 para</u>
Kaydiyye defter	0004 guruş 20 para
Li't-taksîm-i beyne'l-verese	3212 guruş 00 para
Hisse-i zevce-i mezbûre Emine	401 guruş 20 para
Hisse-i ibn-i sagîr merkûm Mehmed	1405 guruş 10 para
Hisse-i binti sagîretü'l-mezbûre Zehra	702 guruş 25 para
Hisse-i binti sagîretü'l-mezbûre Emine	702 guruş 25 para

Verese-i zevce-i mezbûre Emine hatun ber-vech bâlâ hisse-i irsiyyesini tamamen ahz u kabz ve istifâ-ı hak eylediklerini ba'del-ikrâr sagîrûn-u mezbûrûnun ber-vech bâlâ hisse-i irsiyyelerini vekil mûmâileyh ma'rifetiyle idâne ve istirbâh olunmak üzere vasî vâlideleri mezbûre Emine hatun yedine tamamen teslim olduğu işbu mahalle şerh verildi.

**Sayfa:43 Numara: 104**

Medine-i Antalya nevâhîsinden Kızılkaya nahiyesine tâbi' Eşkili karyesinde sâkin iken bundan akdem vefat eden Osman bin Hüseyin'in verâseti zevce-i menkûha-i metrûkesi Gülsüm binti Ömer ve diğeri Âişe binti Akça Bey diğeri Şerife bin Osman ile sulbi kebîr oğulları Hasan ve İbrahim ve Ahmed ve Ömer ve Halil ve Mehmed ve sulbiyye kebîre kızları

ÂiŖe ve Dudu ve ÂiŖe ve sulbiyye sagîre kızları Hatice Fâtîma'ya münhasıra olduđu bi'l-ihbâr lede'Ŗ-Ŗer'îl enver zâhir ve nümâyân olduktan sonra sagîreten-i mezbûretenin karındaŖları olup tesviye-i umûrlarına kibel'i-Ŗer'îden vasî nasb ve ta'yin kılınan merkûm Ömer'in talep ve ma'rifeti ve ma'rifeti Ŗer'île Emvâli Eytam Müdürü Vekili İzzet Efendi dahi hazır olduđu halde tahrîr ve bey' ve beyne'l-verese bi'l-fârizatü'Ŗ-Ŗer'îye tevzi' ve taksîm olunan müteveffâ-yı merkûmun defter-i kassâmıdır ki ber-vech-i âtî zikr ve beyan olunur. Fi'l-yevmi's-sâbî' min Ŗehr-i rabîul-âhir sene-i isnâ ve selesemie ve elf.

Mülk-ü menzil bâb 2	400 guruŖ
Topal deve 1	400 guruŖ
Dana 2	200 guruŖ
İnek 1	200 guruŖ
Keçi 8	200 guruŖ
Bađ evlek 1	100 guruŖ
Melez yük 2	140 guruŖ
Çuval çift 2	40 guruŖ
Nuhâs kıyye 4	60 guruŖ
Hurdevât	100 guruŖ
Yekünü't-tereke	1840 guruŖ
Minha'l-ihracât	
Mehr-i müsbit zevce-i mezbûreye	100 guruŖ
Mehr-i müsbit diđer ÂyŖe'ye	50 guruŖ
Mehr-i müsbit diđer Ŗerife'ye	50 guruŖ
Dellâliye eŖyâ-i mübîe	30 guruŖ
Yük bahâ	1 guruŖ
Yekünü'l-ihracât	231 guruŖ
Sahhü'l-bâkî	1609 guruŖ
Resm-i kismet	0040 guruŖ 10 para
	1568 <u>guruŖ 30 para</u>
Kaydiyye defter	0003 guruŖ 30 para
Li't-taksîm-i beyne'l-verese	1565 guruŖ 00 para
Hisse-i zevce-i mezbûre Gülsüm	65 guruŖ
Hisse-i diđer zevcesi ÂiŖe	65 guruŖ

Hisse-i diğ̈er zevcesi Őerife	65 guruŐ
Hisse-i ibn-i kebîr merkûm Hasan	161 guruŐ 6 para
Hisse-i ibn-i kebîr merkûm İbrahim	161 guruŐ 6 para
Hisse-i ibn-i kebîr merkûm Ahmed	161 guruŐ 6 para
Hisse-i ibn-i kebîr merkûm Ömer	161 guruŐ 6 para
Hisse-i ibn-i kebîr merkûm Halil	161 guruŐ 6 para
Hisse-i ibn-i kebîr merkûm Mehmed	161 guruŐ 6 para
Hisse-i binti kebîre ÂiŐe	80 guruŐ 23 para
Hisse-i binti kebîre Dudu	80 guruŐ 23 para
Hisse-i binti kebîre ÂiŐe	80 guruŐ 23 para
Hisse-i binti sagîre Hatice	80 guruŐ 23 para
Hisse-i binti sagîre Fâtıma	80 guruŐ 23 para

Verese-i kibâr merkûmundan her biri ber-vech hisse-i irsiyyelerini tamamen ahz u kabz ve istifâ-ı hak eylediklerini ba'del-ikrâr sagîreten-i mezbûretenin ber-vech bâlâ hisse-i irsiyyeleri vekil mûmâileyh ma'rifetiyle vasî karındaŐları merkûm Ömer yedine teslim olunduĐu işbu mahalle Őerh verildi.

### **Sayfa:43 Numara: 105**

Medine-i Antalya nevâhîsinden Kızılkaya nahiyesine tâbi' Uğurlu köyü karyesinde sâkin iken bundan akdem vefat eden Yusuf bin Mehmed'in verâseti zevce-i menkûha-i metrûkesi Havva binti Hasan ile sulbiyye sagîre kızı ÂiŐe ve lievebeyn er karındaŐı Yakub'a münhasıra olduĐu bi'l-ihbâr lede'Ő-Őer'îl enver zâhir ve nûmâyân olduktan sonra sagîre-i mezbûrenin ammileri olup tesviye-i umûruna kıbel'i-Őer'îden vasî nasb ve ta'yin kılınan merkûm Yakup'un talebi ma'rifeti ve ma'rifeti Őer'île Emvâli Eytam Müdürü Vekili İzzet Efendi dahi hazır olduĐu halde tahrîr ve bey' ve beyne'l-verese bi'l-fârizatü'Ő-Őer'îye tevzi' ve taksîm olunan müteveffâ-yı merkûmun defter-i kassâmıdır ki ber-vech-i âtî zikr ve beyan olunur. Fi'l-yevmi's-sâlîs aŐera min Őehr-i rabîul-âhir sene-i isnâ ve selesemie ve elf.

Mülk-ü menzil bâb 1	250 guruŐ
Ahır bâb 1	150 guruŐ
Öküz çift 1	900 guruŐ
Merkep 1	300 guruŐ



Nuhâs kıyye 12	130 guruş
Çuval çift 2	35 guruş
Nacak maa tahra 1	10 guruş
Müsta'mel heybe 1	10 guruş
Sandık 1	20 guruş
Çift takımı 1	20 guruş
Çadır 1	15 guruş
Hurdevât	50 guruş
Bağçe dönüm 1	500 guruş
Yekünü't-tereke	2390 guruş
Minha'l-ihracât	
Deyn-i müsbit kayınpederi Hasan'a bâ sened bâ şehâdet Mehmed Efendi ibn-i Abdi ve diğer Mehmed bin Ömer ba'de't-tezkiye ve'l-half ve'l-hükm	500 guruş
Mehr-i müsbit zevce-i mezbûreye	50 guruş
Dellâliye eşyâ-i mübê	20 guruş
Yük bahâsı	1 guruş
Yekünü'l-ihracât	571 guruş
Sahhü'l-bâkî	1819 guruş
Resm-i kısmet	0045 guruş 20 para
	<u>1773 guruş 20 para</u>
Kaydiyye defter	0003 guruş 20 para
	1770 guruş 00 para
Merkûm Yakup'un pederinden intikal nısf hisse-i şâyiası minhâ	0885 guruş
Li't-taksîm-i beyne'l-verese	885 guruş
Hisse-i zevce-i mezbûre Havva	110 guruş 25 para
Hisse-i binti sagîretü'l mezbûre Âişe	442 guruş 21 para
Hisse-i ahî lehüme merkûm Yakup	331 guruş 35 para

Verese-i kibâr mezbûrûnlar ber-vech bâlâ hisse-i irsiyyelerini tamamen ahz u kabz ve istifâ-ı hak edip sagîre mezbûrenin ber-vech bâlâ hisse-i irsiyyesini vekil mûmâileyh ma'rifetiyle vasî ammi merkûm Yakup yedine teslim olunduğu işbu mahalle şerh verildi.

**Sayfa:44 Numara: 106**

Medine-i Antalya nevâhîsinden Kızılkaya nahiyesine tâbi' Avdancık karyesinde sâkin iken bundan akdem vefat eden Hüseyin Çavuş bin Hasan'ın verâseti zevce-i menkûha-i metrûkesi Hatice binti Ömer ile sulbi kebîre oğulları İsmail ve Hüseyin ve gâib-i ani'l-beled Kerim ve sulbiyye kebîre Âişe ve sulbiyye sagîre kızı Fâtıma'ya münhasıra olduğu bi'l-ihbâr lede's-şer'îl enver zâhir ve nümâyân olduktan sonra sagîre-i mezbûre ile gâib-i merkûm zuhuruna değin liebeveyn karındaşları olup tesviye-i umûrlarına kibel'i-şer'îden vasî nasb ve ta'yin kılınan merkûm İsmail'in talep ve ma'rifeti ve ma'rifeti şer'île Emvâli Eytam Müdürü Vekili İzzet Efendi dahi hazır olduğu halde tahrîr ve bey' ve beyne'l-verese bi'l-fârizatü's-şer'îye tevzi' ve taksîm olunan müteveffâ-yı merkûmun defter-i kassâmıdır ki ber-vech-i âtî zıkr ve beyan olunur. Fi'l-yevmi's-sânî ve'l-ısrîn min şehr-i rabîul-âhir sene-i isnâ ve selesemie ve elf.

Mülk-ü menzil bâb 3	1000 guruş
Ahır maa samanlık 2	500 guruş
Anbar göz 4	600 guruş
Bağ evlek 1	200 guruş
Öküz çift 2	1600 guruş
İnek maa dana 1	250 guruş
Merkep 2	500 guruş
Def'a koca öküz 1	100 guruş
Yatak kat 3	150 guruş
Çul 2	30 guruş
Çuval çift 5	100 guruş
Araba 1	250 guruş
... 6	60 guruş
Melez yük 3	180 guruş
Hınta kile 8	100 guruş
Şair kile 8	75 guruş
Bulgur maa hane kile 2	30 guruş
Mezru' hınta kile 8	57 guruş
Mezru' şair yük 2	100 guruş
Nuhâs kıyye 10	100 guruş
Çift takımı 2	50 guruş

Hurdevât	100 guruş
Yekünü't-tereki	6645 guruş
Minha'l-ihracât	
Techîz tekfîn bâ vasiyet bâ şehâdet-i Molla Hüseyin bin Hüseyin ve Bezeci? oğlu Mehmed bin Mehmed ba'de't-tezkiye ve'l-hükm	700 guruş
Mehr-i müsbit zevce-i mezbûre	150 guruş
Dellâliye eşyâ-i mübê	90 guruş
Yük bahâsı	3 guruş
Yekünü'l-ihracât	943 guruş
Sahhü'l-bâkî	5702 guruş
Resm-i kısmet	0143 guruş 20 para <u>5559 guruş 20 para</u>
Kaydiyye defter	0009 guruş 20 para
Li't-taksîm-i beyne'l-verese	5550 guruş 00 para
Hisse-i zevce-i mezbûre Hatice	693 guruş 30 para
Hisse-i ibn-i kebîr İsmail	1214 guruş 2 para
Hisse-i ibn-i kebîr Hüseyin	1214 guruş 2 para
Hisse-i ibn-i kebîr gâib Kerim	1214 guruş 2 para
Hisse-i binti kebîre Âişe	607 guruş 1 para
Hisse-i binti sagîretü'l-mezbûre Fatma	607 guruş 1 para

Verese-i kibâr merkûmundan her biri ber-vech hisse-i irsiyyelerini kâmilten ahz u kabz ve istifâ-ı hak eylediklerini ba'del-ikrâr sagîre mezbûre ile gâib merkûmun ber-vech bâlâ hisse-i irsiyyelerini vekili mûmâileyh ma'rifetiyle idâne ve istirbâh olunmak üzere vasî karındaşları merkûm İsmail yedine teslim olunduğu işbu mahalle şerh verildi.

#### **Sayfa:44 Numara: 107**

Medine-i Antalya nevâhîsinden Beşkonak nahiyesine tâbi' Kumbaralar karyesi ahalisinden iken bundan akdem vefat eden Ahmed bin Mustafa nâm kimesnenin vârisleri bulunan vâlidesi Ümmügülsüm binti Süleyman ve liebeveyn er karındaşı Ömer ve kız karındaşı sagîre Meryem nâmunlara münhasıra olduğu bi'l-ihbâr lede's-şer'îl enver zâhir ve nümâyân olduktan sonra sagîre mezbûrenin vasîsi ve tesviye-i umûruna kibel'i-şer'îden bâ hüccet şer'îye vasî vâlidesi mezbûre Ümmügülsüm ve vârisûn-u merkûmun talep ve ma'rifeti ve ma'rifeti şer'île tahrîr

ve bi'l-fârizatü'ş-şer'îye taksîm kılınan tereke-i müteveffâ-yı mezbûrdur ki ber-vech-i âtî zikr ve beyan olunur. Fi'l-yevmi's-sânî aşera min şehr-i rabûl-âhir sene-i isnâ ve selesemie ve elf.

Merkep 1	400 guruş
Koca öküz 1	240 guruş
Tosun 1	450 guruş
Kilim 1	100 guruş
Hane menzil göz 1	150 guruş
Tüfenk 1	100 guruş
Evânî nuhâs kıyye 4	60 guruş
Köhne minder 1	15 guruş
Yasdık	8 guruş
Hınta kile 5	200 guruş
Balta 1	8 guruş
Orak 2	4 guruş
Çuval çift 1	40 guruş
Ahır 1	55 guruş
İbrik 1	40 guruş
Yekünü't-tereke	1870 guruş
Minha'l-ihracât	
Techîz tekfin	40 guruş
Dellâliye eşyâ-i mübte maa kaydiyye	21 guruş 10 para
Yekünü'l-ihracât	61 guruş 10 para
Sahhü'l-bâkî	1808 guruş 30 para
Resm-i kısmet	0045 guruş 21 para
Li't-taksîm-i beyne'l-verese	<u>1773 guruş 09 para</u>
Hisse-i Ümmü'l-mezbûre	295 guruş 20 para
Hisse-i ahî liebeveyn Ömer	985 guruş 6 para
Hisse-i uhtü'l-mezbûre Meryem	492 guruş 23 para

Verese-i kibâr hisselerini kâmilten ahz ile istifâ-yı hak ederek sagîre mezbûrenin ber-vech bâlâ hisse-i irsiyyesi dörtyüz doksan iki guruş yirmiüç para idâne ve istirbâh olunmak üzere vasî vâlideleri mezbûre yedine i'tâ ve teslim olunduktan sonra ba'de'l-münâsaha Ömer merkûmun

bundan akdem vefatıyla vereseleri bulunan vâlidesi Ümmügülsüm ve liebeveyn kız karındaşı Meryem ve liebeveyn ammisi Ali bin Ahmed nâmunlara münhasıra olduğu bi'l-ihbâr lede'ş-şer'îl enver zâhir ve nümâyân olduktan sonra sagîre mezbûrenin vâlidesi ve tesviye-i umûruna kibel'i-şer'îden vasî nasb ve ta'yin kılınan vâlide-i mezbûre ve nâzırı mezbûr Ali talep ve ma'rifetleri ve ma'rifeti şer'île tahrîr ve bi'l-fârizatü'ş-şer'îye taksîm kılınan tereke-i müteveffâ-yı mezbûrdur ki ber-vech-i âtî zikr ve beyan olunur. Fi'l-yevmi'l-hâmis ve'l-ısrîn min şehr-i rabîul-âhir sene-i isnâ ve selesemie ve elf.

Biraderinden müntakîl hissesi	985 guruş
Kara öküz 1	350 guruş
Def'a kara öküz 1	300 guruş
Hane menzil göz 2	300 guruş
Anbar göz 2	200 guruş
Şair kile 30	342 guruş
Sagîr düvelek 1	30 guruş
Hınta kile 20	350 guruş
Yekünü't-tereki	2857 guruş
Minha'l-ihracât	
Techîz tekfîn	65 guruş
Dellâliye eşyâ-i mübte maa kaydiyye	26 guruş 20 para
Yekünü'l-ihracât	91 guruş 20 para
Sahhü'l-bâkî	2765 guruş 20 para
Resm-i kısmet	0069 guruş 05 para
Li't-taksîm-i beyne'l-verese	<u>2696 guruş 15 para</u>
Hisse-i Ümmü'l-mezbûre	898 guruş 31 para
Hisse-i uhtü liebeveyn Meryem	1348 guruş 7 buçuk para
Hisse-i ammi'l-mezbûre Ali	449 guruş 16 buçuk para

Vârisân-ı kibâreten hisse-i irsiyyelerini kâmilten ahz ve istifâ-ı hak eylediklerini ba'del-ikrâr sagîre mezbûrenin hisse-i irsiyyesi bulunan Binüçyüz kırk sekiz idâne ve istirbâh olunmak üzere vasî vâlide mezbûre ve nâzır yedlerine i'tâ ve teslim kılındığı işbu mahalle şerh verildi.

**Sayfa:45 Numara: 108**

Medine-i Antalya nevâhîsinden Beşkonak nahiyesine tâbi' Bucak karyesi ahalisinden iken bundan akdem vefat eden Mehmed bin Beşeden Ali nâm kimesnenin verâseti zevce-i menkûha-i metrûkesi Ümmü binti Hüseyin ve sulbiyye sagîre ve liebeveyn er karındaşı oğulları Ali diğêr Mehmed ve Ahmed nâmunlara münhasıra olduđu bi'l-ihbâr lede's-şer'îl enver zâhir ve nümâyân olduktan sonra sagîre mezbûrenin vasîsi ve tesviye-i umûruna kibel'i-şer'îden mansûbe Ümmü ve vârisûn-u merkûmun talep ve ma'rifeti ve ma'rifeti şer'île tahrîr ve bi'l-fârizatü's-şer'îye taksîm kılınan tereke-i müteveffâ-yı mezbûrdur ki ber-vech-i âtî zikr ve beyan olunur. Fi'l-yevmi'l-hâmîs ve'l-ısrîn min şehr-i rabûl-evvel sene-i isnâ ve selesemie ve elf.

Tüfenk 1	112 guruş
Köhne silah	8 guruş
Bıçak	40 guruş
Tabanca 1	11 guruş
Çuval 3	37 guruş
Çul 1	35 guruş
Yorgan 1	31 guruş
Minder 1	12 guruş
Yasdık 2	10 guruş
Sandık 1	23 guruş
Hınta kile 1 buçuk	25 guruş
Penbe kıyye 5	7 guruş
Sagîr kazgan 1	60 guruş
Köhne nuhâs kıyye 9	90 guruş
İbrik 1	45 guruş
Kahve takımı 1	20 guruş
Balta 1	12 guruş
Ekmek takımı 1	15 guruş
Orak 2	30 guruş
Hane menzil 1	160 guruş
... hanesi maa bağ	300 guruş
Bile timuru	10 guruş

Müsta'mel hırka	15 guruş
Biz dirhem 30	12 guruş
Nakdî mevcudu	44 guruş
... ..	44 guruş
Hurdevât	33 guruş
Yekünü't-tereki	1241 guruş 20 para
Minha'l-ihracât	
Techîz tekfîn	81 guruş 30 para
Mehr-i zevce-i mezbûre	101 guruş
Dellâliye eşyâ-i mübîe	10 guruş 20 para
Müftü oğluna	22 guruş
Virgüye sene 300	11 guruş
... ..	24 guruş
Beşkonaklı Süleyman Efendi'ye	146 guruş
Yekünü'l-ihracât	374 guruş 10 para
Sahhü'l-bâkî	867 guruş 10 para
Resm-i kısmet	021 guruş 27 para
Li't-taksîm-i beyne'l-verese	845 guruş 23 para
Hisse-i zevce-i mezbûre	105 guruş 28 para
Hisse-i binti'l-mezbûre	422 uruş 31 buçuk para
Hisse-i ibn-i ahî'l-mezbûr Ali	105 guruş 28 para
Hisse-i ibn-i ahî'l-mezbûr Mehmed	105 guruş 28 para
Hisse-i ibn-i ahî'l-mezbûr Ahmed	105 guruş 28 para

Verese-i kibâr ber-vech bâlâ hisse-i irsiyyeleri bulunan Dörtüüz yirmiiki guruşu kâmilten ahz u kabz ederek istifâ-yı hak eylediklerini ba'del-ikrâr sagîre mezbûrenin hisse-i irsiyyesi bulunan dörtüüz yirmi iki guruş otuzbir buçuk para idâne ve istirbâh olunmak üzere vasî vâlideleri mezbûre yedine i'tâ ve teslim kılındı.

**Sayfa:45 Numara: 109**

Medine-i Antalya'ya muzâf Millü nahiyesi mahallâtından Dağ mahallesi sâkinlerinden olup bundan akdem vefat eden Veli bin Celil bin Haydar'ın verâseti zevce-i menkûha-i metrûkesi Âişe binti Halil ile sulbi sagîr oğulları Celil ve Ömer ve Halil ve sulbiyye kebîre kızı Keziban

ve sadriye sagîre kızları Döndü Ve Emine'ye münhasıra olduğu bi'l-ihbâr lede's-şer'îl enver zâhir ve nümâyân olduktan sonra sagîrûn-u mezbûrûnların anası olup tesviye-i umûrlarına kibel'i-şer'îden vasî mansubu mezbûre Âişe hatun nâzır ammileri Mustafa bin Celil ma'rifeti ve ma'rifeti şer'île mu'teberâni ahaliden Mehmed bin Ömer ve Halil Çavuş bin Mehmed ve Molla Hasan bin Hüseyin ve İsmail bin Mehmed hazır oldukları halde tahrîr ve bi'l-müzâyede bey' ve beyne'l-verese bi'l-fârizatü's-şer'îye tevzi' ve taksîm kılınan tereke-i müteveffâ-yı mezbûr defter-i kassâmıdır ki ber-vech-i âti zikr ve beyan olunur. Fi'l-yevmi's- sâni min şehr-i Cemâziye'l-evvel sene-i isnâ ve selesemie ve elf.

Mülk-ü menzil bâb 1	200 guruş
Oda göz 1	50 guruş
Öküz 2	500 guruş
İnek 3	500 guruş
Dana 2	100 guruş
Deve 2	800 guruş
Merkep 1	100 guruş
Davar 15	300 guruş
Mezru' hinta yük 1	150 guruş
Mezru' şair yük 1	50 guruş
Arı kovanı 8	150 guruş
Melez yük 1	60 guruş
Kilim kezâ 1	60 guruş
Çul 1	20 guruş
Keçe 1	25 guruş
Yün çuval 2	40 guruş
Kıl çuval 4	50 guruş
Yorgan 2	40 guruş
Döşek 1	15 guruş
Yasdık 2	10 guruş
Çift takımı	25 guruş
Ekmek takımı	15 guruş
İbrik 1	15 guruş
Kazgan 1	30 guruş



Kazma 1	10 guruş
Tahra 1	8 guruş
Nuhâs kıyye	100 guruş
Vasî mezbûrenin kabul eylediği Gökmen bin Celil'den	205 guruş
Hurdevât-ı menzil	50 guruş
Bağçe dönüm 1	500 guruş
Yekünü't-tereke	3678 guruş
Minha'l-ihracât	
Techîz tekfîn	100 guruş
Mehr-i müsbit zevce-i mezbûre Âişe	101 guruş
Varaka bahâ	3 guruş
Yekünü'l-ihracât	204 guruş
Sahhü'l-bâkî	3474 guruş
Resm-i kısmet	0086 guruş 34 para <u>3387 guruş 06 para</u>
Kaydiyye defter	0005 guruş 06 para
Li't-taksîm-i beyne'l-verese	3382 guruş 00 para
Hisse-i zevce-i mezbûre Âişe	422 guruş 30 para
Hisse-i ibn-i sagîr mezbûr Celil	657 guruş 24 para
Hisse-i ibn-i sagîr mezbûre Ömer	657 guruş 24 para
Hisse-i ibn-i sagîr mezbûr Halil	657 guruş 24 para
Hisse-i binti kebîretü'l- mezbûre Keziban	328 guruş 32 para
Hisse-i binti sagîre mezbûre Döndü	328 guruş 32 para
Hisse-i binti sagîre mezbûre Emine	328 guruş 32 para

Verese-i kibâr mezbûrûnların her biri ber-vech bâlâ hisse-i irsiyyelerini tamamen ve kâmilan ahz u kabz eylediklerini ba'de'l-ikrâr sagîr mezbûrûnların hisse-i irsiyyelerini ma'rifeti şer'île ve ahâlî merkûmân ma'rifetiyle vasî mezbûre anaları Âişe hatun yedine idâne ve istirbâh olunmak üzere tamamen teslim olunduğu işbu mahalle şerh verildi.

**Sayfa:45 Numara: 110**

Medine-i Antalya'ya muzâf Millü nahiyesi Karaöz mahallâtından Cebeli mahallesi sâkinlerinden olup bundan akdem vefat eden Mehmed bin Süleyman bin Abdullah'ın verâseti

zevce-i menkûha-i metrûkesi Hanımca binti Mustafa ile sadriye-i kebîre kızları Hatice ve Fatma ve ammizâdeleri Ali Baz Kethüdâya münhasıra olduğu bi'l-ihbâr lede's-şer'îl enver zâhir ve nümâyân olduktan sonra verese-i kibâr mezbûrûn ba'ded-da'vâ tereke-i müteveffâ-yı mezbûrun ma'rifeti şer'île mu'teberâni ahali meyânında tahrîr ve bi'l-müzâyede bey' ve beyne'l-verese bi'l-fârizatü's-şer'îye tevzi' ve taksîm kılınan tereke-i müteveffâ-yı mezbûrun defter-i kassâmıdır ki ber-vech-i âtfî zikr ve beyan olunur. Fi'l-yevmi'l-hâmis min şehr-i Cemâziye'l-evvel sene-i isnâ ve selesemie ve elf.

Mülk-ü menzil göz 2 maa ahır ve samanlık ve ... ile bir dönüm havlusuyla müstemil 800 guruş

Öküz 2	600 guruş
İnek 2	300 guruş
Tosun 1	200 guruş
Dana 1	25 guruş
Def'a öküz 2	700 guruş
İnek maa düğe 1	250 guruş
Tosun 1	150 guruş
Dana 1	25 guruş
İnek 1	250 guruş
Tosun 1	150 guruş
Dana 1	25 guruş
Sarı öküz 1	250 guruş
Ak inek 1	100 guruş
Dana 1	25 guruş
Merkep 1	250 guruş
Mezru' hinta kile 18	100 guruş
Mezru' şair kile 6	24 guruş
Zeytin ağacı 20	80 guruş
Nuhâs leğen 3	20 guruş
Tencere ufak büyük 2	21 guruş
Ayaklı tas 1	15 guruş
Halka 1	5 guruş
Tığan 2	20 guruş

Sahan tabak 4	25 guruş
Sini 1	22 guruş
Kazgan 1	40 guruş
Hoşab tası 1	15 guruş
İnek çölmek 1	20 guruş
Tüfenk 1	80 guruş
Çuval 8	80 guruş
Hınta yük 1	80 guruş
Kilim 2	200 guruş
Yorgan 1	10 guruş
Yasdık 2	10 guruş
Döşek 1	15 guruş
Çift takımı	60 guruş
Saç 1	5 guruş
Balta 1	10 guruş
Kahve takımı	25 guruş
Tabanca maa kılıf gümüş	250 guruş
Keçe 1	25 guruş
Harar 2	20 guruş
Yorgan 1	21 guruş
Hacı Yorgi Çorbacı'da bâ sened	800 guruş
Yekünü't-tereke	6198 guruş
Minha'l-ihracât	
Techîz tekfîn maa'l-vasiyyet bâ şehâdet-i Molla bin Veli ve Yörük İbrahim bin Abdullah ba'de't-tezkiye ve'l-hükm	400 guruş
Mehr-i müsbit zevce-i mezbûre Hanımca	101 guruş
Deyn-i müsbit bâ şehâdet-i Hacı Mustafa bin Ali'ye bâ şehâdet-i mezbûrân	66 guruş
Deyn-i müsbit İsmail Efendi'ye bâ şehâdet-i mezbûrân	80 guruş
Varaka bahâ	4 guruş
Yekünü'l-ihracât	651 guruş
Sahhü'l-bâkî	5547 guruş
Resm-i kısmet	0138 guruş 27 para
	<u>5408 guruş 13 para</u>

Kaydiyye defter	0008 guruş 13 para
Li't-taksîm-i beyne'l-verese	5400 guruş 00 para

**Sayfa:46 Numara: 110 devam**

Hisse-i zevce-i mezbûre Hanımca	675 guruş
Hisse-i kebîre Hatice	1800 guruş
Hisse-i kebîre mezbûre Fatma	1800 guruş
Hisse-i mezbûr ammizâde Alibaz Kethüdâ	1125 guruş

Verese-i kibâr mezbûrûnların hisse-i irsiyyeleri her biri ber-vech bâlâ tamamen ve kâmilen ahz u kabz ve istifâ-yı hak eylediklerini işbu mahalle şerh verildi.

**Sayfa:46 Numara: 111**

Medine-i Antalya nevâhîsinden Beşkonak nahiyesine tâbi' Bucak karyesi civarında meskûn Kara Hacılı Aşiret mahallâtından Kaldırıcılar mahallesi ahalisinden iken bundan akdem vefat eden Alibaz bin Osman nâm kimesnenin verâseti zevce-i menkûha-i metrûkesi Fâtıma binti Mehmed ve sulbi oğlu Osman ve sagîr oğulları Ali ve İsmail ve Mehmed ve sulbiyye kebîre kızı Asiye ve sagîreleri Ümmü ve Fatma ve Mü'mine'ye münhasıra olduğu bi'l-ihbâr lede's-şer'il enver zâhir ve nümâyân olduktan sonra sagîrûn-u merkûmûn liebeveyn er karındaşları olup tesviye-i umûrlarına kibel'i-şer'îden vasî nasb ve ta'yin kılınan mansub Osman ve verese-i kebîre talep ve ma'rifetleri ve ma'rifeti şer'île tahrîr ve bi'l-fârizatü's-şer'îye taksîm kılınan müteveffâ-yı mezbûrdur ki ber-vech-i âtî zikr ve beyan olunur. Fi'l-yevmi'l-hâdis min şehr-i Cemâziye'l-evvel sene-i isnâ ve selesemie ve elf.

Koca yük deve 1	500 guruş
Def'a koca kırmızı deve 1	600 guruş
Üç yaşında kayalık 1	650 guruş
Sakar kısır inek 1	200 guruş
Konur danalı inek 1	300 guruş
Def'a danalı İnek 1	250 guruş
Üç yaşında düğe 1	100 guruş
Dişi koca merkep 1	50 guruş
Tabanca 1	25 guruş
Tüfenk 1	500 guruş

Kırık bıçak 1	10 guruş
Zahîre kile 3	60 guruş
Çadır maa sitil	100 guruş
Cedid çuval 2	40 guruş
Köhne çuval 2	10 guruş
Köhne çul 1	10 guruş
Kezâ keçe 1	15 guruş
Kezâ kilim 1	20 guruş
Leğen 1	15 guruş
Evânî nuhâs 1	30 guruş
Saç maa takım	9 guruş
Hurdevât	15 guruş
Yekünü't-tereke	3519 guruş
Minha'l-ihracât	
Techîz tekfin maa li'l-keffâret-i bâ şehâdet-i Mustafa bin Mahmud ve Memiş Efendi bin Ali ba'de't-ta'dîl ve't-tezkiye ve'l-hükm	500 guruş
Mehr-i zevce-i mezbûre	101 guruş
Zanâtilzâde Bodun Ağa'ya deyn-i müsbit bâ şehâdet-i İbrahim bin Ali ... ba'de't- tezkiye ve'l-half ve'l-hükm	300 guruş
Dellâliye eşyâ-i mübte	28 guruş
Yekünü'l-ihracât	929 guruş
Sahhü'l-bâkî	2590 guruş
Resm-i kismet	0064 guruş 10 para
Li't-taksîm-i beyne'l-verese	2535 guruş 10 para
Hisse-i zevce-i mezbûre	315 guruş 26 para
Hisse-i ibni'l-mezbûr Osman	368 guruş 10 para
Hisse-i ibni'l-mezbûr İsmail	368 guruş 10 para
Hisse-i ibni'l-mezbûr Ali	368 guruş 10 para
Hisse-i ibni'l-mezbûr Mehmed	368 guruş 10 para
Hisse-i binti'l-mezbûre Asiye	184 guruş 5 para
Hisse-i binti'l-mezbûre Ümmü	184 guruş 5 para
Hisse-i binti'l-mezbûre Fâtıma	184 guruş 5 para
Hisse-i binti'l-mezbûre Emine	184 guruş 5 para

Verese-i kibâr ber-vech bâlâ hisse-i irsiyyeleri bulunan Dokuzyüz altmış yedi guruş Yirmialtı para hisseleri aynen ve kâmilan ahz u kabz ederek istifâ-yı hak eylediklerini ba'del-ikrâr sagîrûn-u merkûmûn hisse-i irsiyyeleri bulunan Bin altıyüz elli yedi guruş idâne ve istirbâh olunmak vasî merkûm Osman yedine i'tâ kılındı.

**Sayfa:46 Numara: 112**

Medine-i Antalya sancağına muzâf İstanos nahiyesi kurâlarından Samandır karyesinde sâkin iken bundan akdem vefat eden Hamza ibn-i İsmail'in verâseti zevce-i menkûha-i metrûkesi Rûkiye binti Osman ile sulbi sagîr Salih'e münhasıra olduğu bi'l-ihbâr lede's-şer'il enver zâhir ve nümâyân olduktan sonra sagîr mezbûrun vakt-i rüşd ve sedâdına deĝin tesviye-i umûrlarına kibel'i-şer'iden nasb ve ta'yin olunan vasî validesi Rûkiye talep ve ma'rifeti ve ma'rifeti şer'ile Eytam Müdürü Vekili Hacı Salih Efendi hazır olduğu halde bi'l-müzâyede tahrîr ve terkîm ve bi'l-fârizatü's-şer'îye tevzi' ve taksîm olunan müteveffâ-yı mezbûrun kassâm-ı defteridir ki ber-vech-i âtî zikr ve beyan olunur. Fi'l-yevmi'l-hâmis ve'l-ısrîn min şehr-i Cemâziye'l-evvel sene-i isnâ ve selesemie ve elf.

Yaylada nisf mülk-ü bâb 1	150 guruş
Sahilde nisfî mülk-ü menzil bâb 1	80 guruş
Erkek deve 1	800 guruş
Dişi deve 1	700 guruş
Öküz çift 1	500 guruş
Tosun 1	300 guruş
Kara inek 1maa furü'	200 guruş
Merkep 1	150 guruş
Koyun 1	130 guruş
Kara keçi 150	3750 guruş
Çuval çift 5	150 guruş
Seccade 1	20 guruş
Çul 1	50 guruş
Fıraş takımı kat 1	100 guruş
Evânî nuhâs kıyye 15	150 guruş
Tüfenk 1	30 guruş
Kızıl çuval 1	25 guruş

Alacık keçe 2	10 guruş
Kilim 1	150 guruş
Çift takımı 1	50 guruş
Mezru' hinta kile 10	200 guruş
Hurdevât	20 guruş
Yekünü't-tereke	7715 guruş
Minha'l-ihracât	
Mehr-i zevce-i mezbûre	311 guruş
Techîz tekfîn maa'l-keffâret-i li'l-meyyit	240 guruş
Yük bahâ	4 guruş
Kaydiyye	12 guruş
Dellâliye eşyâ-i mübê	149 guruş
Yekünü'l-ihracât	716 guruş
Sahhü'l-bâkî	6999 guruş
Resm-i kısmet	0175 guruş
Li't-taksîm-i beyne'l-verese	6824 guruş
Hisse-i zevce-i Rûkiye	853 guruş
Hisse-i ibni'l-mezbûr Salih	5971 guruş

Vech-i meşrûh üzere verese-i kibârûn zevce-i mezbûre hisse-i irsiyyesini aynen ve kâmilan ahz u kabz eyleyip sagîr mezkûr Salih'in hissesi liecli'l-istirbâh vasî validesi Rûkiye yedine teslim olunduğu işbu mahalle şerh verildi.

**Sayfa:46 Numara: 113**

Medine-i Antalya sancağına muzâf İstanos nahiyesi kurâlarından Karakuyu karyesinde sâkin iken bundan akdem vefat eden Feyzullah ibn-i İbrahim'in verâseti zevce-i menkûha-i metrûkesi Emine binti Mustafa ile sulbi sagîr oğulları İbrahim ve Bekir ve Arif ve sulbiyye sagîre kızları Âişe ve Havana'ya münhasıra olduğu bi'l-ihbâr lede's-şer'îl enver zâhir ve nümâyân olduktan sonra sagîrûn-u mezbûrunların vakt-i rüşd ve sedâdına değin tesviye-i umûrlarına kıbel'i-şer'îden nasb ve ta'yin olunan vasî valideleri Emine Hatun talep ve ma'rifeti ve ma'rifeti şer'île Eytam Müdürü Vekili Hacı Salih Efendi hazır olduğu halde bi'l-müzâyede tahrîr ve terkîm ve bi'l-fârizatü's-şer'îye tevzi' ve taksîm olunan müteveffâ-yı

merkûmun kassâm-ı defteridir ki ber-vech-i âtf zikr ve beyan olunur. Fi'l-yevmi'l-hâmis ve'l-ısrîn min şehr-i Cemâziye'l-evvel sene-i isnâ ve selesemie ve elf.

Mülk-ü menzil bâb 1 göz 2	300 guruş
Bağ dönüm 2	2000 guruş
Diğer bâb-ı evlek 1	300 guruş
Öküz 1	350 guruş
Kara inek 1maa furü'	150 guruş
Merkep 1	150 guruş
Müsta'mel çul 2	60 guruş
Müsta'mel firaş takımı kat 1	60 guruş
Evânî nuhâs kıyye 10	120 guruş
Köhne araba maa takım 1	50 guruş
Çift takımı 1	40 guruş
Kıl çuval çift 2	40guruş
Hurdevât-ı menzil	5 guruş
Yekünü't-tereke	3675 guruş
Minha'l-ihracât	
Mehr-i zevce-i mezbûre	201 guruş
Techîz tekfîn maa'l-keffâret-i li'l-meyyit	240 guruş
Kaydiyye Defter	6 guruş
Yük bahâ	2 guruş
Dellâliye eşyâ-i mübîe	26 guruş
Yekünü'l-ihracât	535 guruş
Sahhü'l-bâkî	3140 guruş
Resm-i kısmet	0078 guruş
Li't-taksîm-i beyne'l-verese	3062 guruş
Hisse-i zevce-i Emine	372 guruş 30 para
Hisse-i ibn-i İbrahim	669 guruş 32 para
Hisse-i ibn-i Arif	669 guruş 32 para
Hisse-i ibn-i Bekir	669 guruş 32 para
Hisse-i binti Âişe	334 guruş 36 para
Hisse-i binti Havana	334 guruş 36 para



Vech-i meşrûhüzere verese-i kibâr hisse-i irsiyyesini aynen ve kâmilan ahz u kabz eyleyip sagîrûn-u mezbûrûnu hisseleri liecli'l-istirbâh ve'l-infâk vasî valideleri yedine teslim olunduğu işbu mahalle şerh verildi.

**Sayfa:47 Numara: 114**

Medine-i Antalya sancağına muzâf İstanos nahiyesi kurâlarından Fığla karyesinde sâkin iken bundan akdem vefat eden Reşid ibn-i Ahmed'in verâseti zevce-i menkûha-i metrûkesi Dudu binti Abdullah ile ümmü'l-mezbûre Asiye ve ahi liebeveyn Emin ve sulbiyye sagîre kızı Şerife'ye münhasıra olduğu bi'l-ihbâr lede's-şer'îl enver zâhir ve nümâyân olduktan sonra sagîre mezbûrenin vakt-i rüşd ve sedâdına değin tesviye-i umûruna kıbel'i-şer'îden nasb ve ta'yin olunan vasî validesi mezbûre Dudu talep ve ma'rifeti ve ma'rifeti şer'île Eytam Müdürü Vekili Hacı Salih Efendi hazır olduğu halde bi'l-müzâyede tahrîr ve terkîm ve bi'l-fârizatü's-şer'îye tevzi' ve taksîm olunan müteveffâ-yı merkûmun kassâm-ı defteridir ki ber-vech-i âtî zikr ve beyan olunur. Fi'l-yevmi'l-hâmis ve'l-ışrîn min şehr-i Cemâziye'l-evvel sene-i isnâ ve selesemie ve elf.

Mülk-ü menzil bâb 1 göz 1	200 guruş
Öküz 1	300 guruş
Çuval çift 1	20guruş
Evânî nuhâs kıyye 5	75 guruş
Köhne araba maa takım 1	50 guruş
Çift takımı 1	30 guruş
Hurdevât	50 guruş
Yekünü't-tereke	675 guruş
Minha'l-ihracât	
Mehr-i zevce-i mezbûre	101 guruş
Techîz tekfîn li'l-meyyit	50 guruş
Yük bahâsı kaydiyye	2 guruş
Dellâliye eşyâ-i mübte	9 guruş
Yekünü'l-ihracât	162 guruş
Sahhü'l-bâkî	513 guruş
Resm-i kısmet	013 guruş
Li't-taksîm-i beyne'l-verese	500 guruş

Hisse-i zevce-i Dudu	60 guruş 20 para
Hisse-i ümmü'l-mezbûre Asiye	83 guruş 13 para
Hisse-i binti'l-mezbûre Şerife	250 guruş
Hisse-i ahî liebeveyn Emin	104 guruş 8 para

Vech-i meşrûh üzere verese-i kibâr hisse-i irsiyyelerini aynen ahz u kabz edip sagîre mezbûrenin hissesi liecli'l-istirbâh vasî validesi ile anası Gülsüm binti Hasan yedine teslim olunduğu işbu mahalle şerh verildi.

**Sayfa:47 Numara: 115**

Medine-i Antalya nevâhîsinden Serik nahiyesine tâbi' Pınarcık karyesinde sâkin iken bundan akdem vefat eden El-Hac Hüseyin ibn-i Abdülkâdir'in verâseti zevce-i menkûha-i metrûkesi Ümmügülsüm binti Yusuf ve sulbi sagîr oğulları Ali ve Abdülkâdir ve sulbiyye sagîre kızları Gülsüm ve Fatma ve Âişe nâmunlara münhasıra olduğu inde'ş-şer'îl enver zâhir ve nümâyân olduktan sonra sagîrûn-u mezbûrûnun anaları ve tesviye-i umûrlarına kıbel'i-şer'îden mansûbe vasîleri zevce-i mezbûre Ümmügülsüm hatun ve mezbûre anası Gülsüm hatun ma'rifetleri ve ma'rifeti şer'île Emvâli Eytam Müdürü Vekili Abdülkâdir ibn-i İsmail Efendi hazır olduğu halde tahrîr ve bi'l-müzâyede bey' ve bi'l-fârizatü'ş-şer'îye tevzi' ve taksîm olunan tereke-i müteveffâ-yı mezbûr defteridir ki ber-vech-i âtî zikr ve beyan olunur. Fi'l-veymi's-sâdis aşera min şehr-i Cemâziye'l-evvel sene-i isnâ ve selesemie ve elf.

Karye-i mezbûrde vâki' çit mülk-ü menzil bâb 3	300 guruş
Anbar bâb 2	150 guruş
Öküz 4	1500 guruş
Buzâlı inek 2	400 guruş
İki yaşında dişi dana 1	80 guruş
Kısrak 2	600 guruş
Dorulu bâr-gîr 1	400 guruş
Kör iğdiş 1	200 guruş
İki yaşında tay 1	200 guruş
Merkep 1	300 guruş
Torumlu deve 1	700 guruş
Sığır gönü 4	100 guruş

Alalı? sipa 1	440 guruş
Erkeç 1	50 guruş
Dişi çebiç 1	20 guruş
Toklu 12	250 guruş
Hınta yük 3	300 guruş
Mezru' hınta yük 10	200 guruş
Şair yük 1	50 guruş
Kazgan 1	50 guruş
Evânî nuhâs kıyye 10	150 guruş
Mevcud tahta 100	200 guruş
Yanköylü Kör oğlu Hüseyin Ağa'da iki yaşında dana 1 bir yaşında dana 1	150 guruş
Yumaklı'da Nasuh oğlu Ahmed'de	235 guruş
İğne göz yetimlerinde	123 guruş
Kadı oğlu İzzet'te	50 guruş
Koca Mehmed oğlu Topalda	100 guruş
Bildim? oğlu Hacı Mehmed	240 guruş
Gebiz Ağası Gülâmi Koca Arap'ta? ve oğlunda	44 guruş
Tat oğlu Abdülkâdir	490 guruş
Gökçe Baytar'da Sarı Hüseyin'de	800 guruş
Tat oğlu Mehmed'de	200 guruş
... Koca Mehmed oğlu Gök Mehmed'de	80 guruş
Yörük Ali Kahya'da	110 guruş
Kabaca kızının Hüsni'ye'de	110 guruş
Yanköylü engelli? Ahmed'de	70 guruş
Şeriki ... Mustafa'da	1238 guruş
Töngüşlü şerhimet? oğlu Mustafa'da	170 guruş
Antalya'da sandıkçı Ömer Onbaşı'da	155 guruş
Yörük Cabbar oğlu Mehmed'e	110 guruş
Şeriki Durdan oğlu Mustafa'da	2004 guruş
Berendi'de Kör Ali'de	66 guruş
Çul 1	30 guruş
Harar 2	40 guruş
Hurdevât	200 guruş

Yekünü't-tereke	13455 guruş
Minha'l-ihracât	
Techîz ve tekfîn vasiyet-i müsbit bâ şehâdet-i Hacı Memiş ibn-i ... Mustafa ve Hacı Hasan bin Mustafa ba'de't-ta'dîl ve'l-hükm	800 guruş
Dellâliye eşyâ-i mübê	130 guruş
Resm-i kismet	313 guruş 5 para
Kaydiyye defter	20 guruş
Varaka bahâ	7 guruş
Yekünü'l-ihracât	1270 guruş 5 para
Sahhü'l-bâkî	
Li't-taksîm-i beyne'l-verese	12184 guruş 35 para
Hisse-i zevce-i mezbûre Ümmügülsüm	1523 guruş 34 para
Hisse-i anası mezbûre Gülsüm	2030 guruş 39 para
Hisse-i ibn-i sagîr mezbûr Ali	2465 guruş 36 para
Hisse-i sagîr mezbûr Abdülkâdir	2465 guruş 36 para
Hisse-i binti sagîretü'l-mezbûre Gülsüm	1232 guruş 38 para
Hisse-i binti sagîretü'l-mezbûre Fatma	1232 guruş 38 para
Hisse-i binti sagîretü'l-mezbûre Âişe	1232 guruş 38 para

Verese-i kibâr mezbûreten ber-vech bâlâ hisse-i irsiyyelerini ba'de'l-ahz sagîrûn-u mezbûrûnun ber-vech bâlâ hisse-i irsiyyeleri idâne ve istirbâh olunmak üzere vasîleri anaları mezbûre Ümmügülsüm yeddi hıfzında olduğu işbu mahalle şerh verildi.

**Sayfa:47 Numara: 116**

Medine-i Antalya nevâhîsinden Serik nahiyesi kurâlarından Zâimler karyesinde sâkin iken bundan akdem vefat eden Döndü oğlu Hasan ibn-i Ömer'in verâseti zevce-i menkûha-i metrûkesi Gülsüm binti Mehmed Memiş ile sulbi kebîr oğlu Mehmed Emin ve sagîr oğlu Abdurrahman ve Feyzullah ve Ömer Ali ve sulbiyye kebîre kızı Ümmühan ve Âişe ve sagîre kızı Hanife'ye münhasıra olduğu inde'sş-şer'îl enver zâhir ve nümâyân olduktan sonra sagîrûn-u mezbûrûnun anaları ve tesviye-i umûrlarına kibel'i-şer'îden bâ hüccet şer'îyye mansûbe vasîleri zevce-i mezbûre Gülsüm hatun ve verese-i kibâr merkûmûn ma'rifetleri ve ma'rifeti şer'île Emvâli Eytam Müdürü Vekili Abdülkâdir ibn-i İsmail hazır olduğu halde tahrîr ve bi'l-müzâyede bey' ve bi'l-fârizatü'sş-şer'îye beyne'l-verese tevzi' ve taksîm olunan tereke-i

müteveffâ-yı mezbûr defteridir ki ber-vech-i âtî zikr ve beyan olunur. Fi'l-yevmi'l-hâmis aşera min şehr-i Cemâziye'l-evvel sene-i isnâ ve selesemie ve elf.

Öküz 3	800 guruş
İnek buzâlı 2	400 guruş
Dişi dana 1	40 guruş
Erkek merkep 1	200 guruş
İki yaş tay 1	300 guruş
Evânî nuhâs kıyye 10	150 guruş
Anbar bâb 2	300 guruş
Karye-i mezkûrde vâki' fevkânî mülk-ü menzil bâb 2	2000 guruş
Hurda çul 1	40 guruş
Çuval 2	40 guruş
Köhne yatak kat 2	200 guruş
Mezru' hinta kile 15	300 guruş
Mezru' şair kile 5	75 guruş
Kahve takımı hurda 1	15 guruş
Köhne keçe 1	30 guruş
Hurdevât-ı menzil	200 guruş
Yekünü't-tereke	5090 guruş
Minha'l-ihracât	
Techîz tekfîn	90 guruş
Dellâliye eşyâ-i mübê	60 guruş
Resm-i kismet	123,5 guruş
Kaydiyye defter	7 buçuk guruş
Varaka bahâ	4 guruş
Yekünü'l-ihracât	285 guruş
Sahhü'l-bâkî	
Li't-taksîm-i beyne'l-verese	4805 guruş
Hisse-i zevce-i mezbûre Gülsüm	600 guruş 25 para
Hisse-i ibn-i kebîr mezbûr Mehmed Emin	764 guruş 16 para
Hisse-i ibn-i sagîr mezbûr Abdurrahman	764 guruş 16 para
Hisse-i ibn-i sagîr mezbûr Feyzullah	764 guruş 16 para

Hisse-i ibn-i sagîr mezbûr Ömer Ali	764 guruş 16 para
Hisse-i binti kebîretü'l-mezbûre Ümmühan	382 guruş 8 para
Hisse-i binti kebîretü'l-mezbûre Âişe	382 guruş 8 para
Hisse-i binti sagîretü'l-mezbûre Hanife	382 guruş 8 para

Zevce-i mezbûre ber-vech hisse-i irsiyyesini ba'de'l-ahz sagîrûn-u mezbûrûnun ber-vech bâlâ sehemleri idâne ve istirbâh olunmak üzere vasîleri anaları zevce-i mezbûre yeddi hıfzında olduğu işbu mahalle şerh verildi.

**Sayfa:48 Numara: 117**

Medine-i Antalya nevâhîsinden İğdirmaakardıç nahiyesi kurâlarından Yazır karyesinden iken bundan akdem vefat eden Feyzullah Hüseyin'in verâseti ümmü Atike ve zevce-i menkûha-i metrûkesi Fâtıma binti Mehmed ile sulbi sagîr evladı Mahmud'a münhasıra olduğu bi'l-ihbâr lede'ş-şer'îl enver zâhir ve nümâyân olduktan sonra ibn-i sagîr mezbûr Mahmud'un tesviye-i umûruna kıbel'i-şer'îden vasî nasb ve ta'yin olunan ammisi Bekir bin Hasan'ın talep ve ma'rifeti ve ma'rifeti şer'île tahrîr olunan müteveffâ-yı mezbûrun terekesidir ki ber-vech-i âtî zikr ve beyan olunur. Fi'l-yevmi's-sâdis aşera min şehr-i Cemâziye'l-evvel sene-i isnâ ve selesemie ve elf.

Nacak 1	20 guruş
Tahra ve orak 2	15 guruş
Bir yaşında erkek dana 1	50 guruş
Damdan hisse direk 1	100 guruş
Arı kovanı 2	50 guruş
Davar 1	30 guruş
Nacak 2	20 guruş
Ev keçe 1	25 guruş
Bağçe dönüm yarım	300 guruş
Hurdevât	10 guruş
Yekünü't-tereke	620 guruş
Mınha'l-ihracât	
Mehr-i zevce-i mezbûre	91 guruş
Varaka bahâ	20 para

Yekünü'l-ihracât	91 guruş 20 para
Sahhü'l-bâkî	528 guruş 20 para
Resm-i kısmet	013guruş 08 para
	<u>515 guruş 12 para</u>
Kaydiyye defter	001 guruş 00 para
	<u>514 guruş 12 para</u>
Hisse-i ümmü Atike	85 guruş 88 para
Hisse-i zevce-i mezbûre Fâtıma	64 guruş 11 para
Hisse-i ibn-i sagîr mezbûr	364 guruş 13 para

Ümmü'l-mezbûre ve zevce-i mezbûre hisse-i irsiyyelerini tamamen ve kâmilten ahz u kabz edip sagîr mezbûr Mahmud'un ber-vech bâlâ hisse-i irsiyyesi liecli'l-hıfz ve'l-istirbâh ammisi Bekir'in yeddi hıfzında olduğu işbu mahalle şerh verildi.

**Sayfa:48 Numara: 118**

Medine-i Antalya nevâhîsinden İğdirmaakardıç nahiyesi kurâlarından Sarıkavak karyesi ahalisinden iken bundan akdem vefat eden Zeynep binti Ali'nin verâseti zevci Emin bin Musa ile sulbi sagîre evladları Ali ve Musa ve Alime ve Adile'ye münhasıra olduğu bi'l-ihbâr lede'ş-şer'îl enver zâhir ve nümâyân olduktan sonra sagîrûn-u mezbûrûnun tesviye-i umûrlarına kibel'i-şer'îden vasî nasb ve ta'yin olunan babaları Emin'in talep ve ma'rifeti ve ma'rifeti şer'île tahrîr olunan müteveffıye-i mezbûrenin terekesidir ki ber-vech-i âtî zikr ve beyan olunur. Fi'l-yevmi'l-ışrîn min şehr-i Cemâziye'l-evvel sene-i isnâ ve selesemie ve elf.

Yorgan 1	30 guruş
Minder 1	20 guruş
Yasdık 1	10 guruş
Nuhâs kıyye 2	40 guruş
Yirmilik altını 2	50 guruş
Sim mecdiye 2	44 guruş
Rub'iyye altını 12	180 guruş
Hurdevât-ı beyt ve menzil	50 guruş
Mehr-i müeccel zevce-i mezbûre	101 guruş
Yekünü't-tereke	525 guruş

Sahhü'l-bâkî	525 guruş 00 para
Resm-i kısmet	013guruş 05 para
	<u>511 guruş 35 para</u>
Kaydiyye defter	000 guruş 35 para
Bâkî li't-taksîm-i beyne'l-verese	511 guruş 00 para
Hisse-i zevc Emin	127 guruş 31 para
Hisse-i ibn-i Ali	127 guruş 31 para
Hisse-i ibn-i Musa	127 guruş 31 para
Hisse-i binti Alime	63 guruş 35 para
Hisse-i binti Adile	63 guruş 35 para

Zevc mezbûr ber-vechi bâlâ hisse-i irsiyyelerini tamamen ve kâmilen ahz u kabz edip sagîrûn-u mezbûrûnun ber-vech bâlâ hisse-i irsiyyeleri liecli'l-istirbâh babaları vasî mezbûr Emin yeddi hıfzında olduđu işbu mahalle şerh verildi.

**Sayfa:48 Numara: 119**

Medine-i Antalya nevâhîsinden Maakardıç İğdir nahiyesi kurâlarından Yazır karyesi ahalisinden iken bundan akdem vefat eden Hasan bin Ali'nin verâseti zevce-i menkûha-i metrûkesi Ümmügülsüm binti Ali ile sulbi kebîr evladları Ali ve Musa ve Mahmud ve Hanife ve Hatice ve Âişe ve sulbi sagîr evladları Süleyman ve Ahmed ve Mehmed ve Fatma ve Râbia'ya münhasıra olduđu bi'l-ihbâr lede's-şer'îl enver zâhir ve nümâyân olduktan sonra asâkir-i şahânedede bulunan Ali ile sulbi sagîrûn mezbûrun Süleyman ve Ahmed ve Mehmed ve Fatma ve Râbia'nın anaları ve tesviye-i umûrlarına kibel'i-şer'îden vasî nasb ve ta'yin olunan zevce-i mezbûre Ümmügülsüm hatunun taleb-i ma'rifeti ve ma'rifeti şer'île tahrîr olunan müteveffâ-yı mezbûrun terekesidir ki ber-vech-i âtî zikr ve beyan (devamı yazılmamış). Fi'l-veyemi's-sâmin min şehr-i Cemâziye'l-evvel sene-i isnâ ve selesemie ve elf.

Yorgan 4	140 guruş
Minder 1	25 guruş
Yasdık 5	25 guruş
Kara çul 1	30 guruş
Beyaz keçe 1	20 guruş
Eski kilim 1	15 guruş



İhram 4	40 guruş
Eski kırmızı çuval 2	20 guruş
Kara çuval 8	80 guruş
Tüfenk 1	140 guruş
Tabanca 1	25 guruş
Koca bıçak 1	15 guruş
Nuhâs kıyye 17	255 guruş
İbrik 1	15 guruş
Nacak 3	40 guruş
Saban timuru 2	40 guruş
Kazma 1	10 guruş
Tahra 1	5 guruş
Keser 1	5 guruş
Anbar bâb 1	400 guruş
Ev keçe 4	120 guruş
Tohum hınta kile 15	90 guruş
Mezru' şair kile 15	60 guruş
Merkep 2	500 guruş
Erkek bir yaşında tay 1	120 guruş
Öküz 2	850 guruş
Buzağılı sığır 2	450 guruş
Danalı sığır 3	700 guruş
Üçlü tosun 1	250 guruş
İki yaşında tosun 1	150 guruş
İki yaşında dişi sığır 2	250 guruş
Kahve takımı 1	25 guruş
Kebîr bıçak 1	100 guruş
Koyun 3	130 guruş
Oğlaklı davar 54	1620 guruş
Çebiç 12	240 guruş
Nakid mevcudu	25 guruş
Hurdevât-ı menzil	150 guruş
Yekünü't-tereke	7400 guruş

Minha'l-ihracât

Techîz tekfîn ıskât-ı salât	250 guruş
Mehr-i müeccel zevce-i mezbûre Ümmügülsüm	101 guruş
Deyn-i müsbit Çıralı ittisâlında ticaretten Bânî Çorbacı an cihet-i ahz i'tâ bâ şehâdet-i Musa Kahya bin Kerim ve El-Hac Mehmed bin Veli ve Halil bin Abdullah ba'de't-tezkiye ve'l-half ve'l-hükm	1441 guruş
Varaka bahâ	4 guruş
Yekünü'l-ihracât	1796 guruş
Sahhü'l-bâkî	5604 guruş
Resm-i kısmet	0140 guruş 4 para
	<u>5463 guruş 36 para</u>
Kaydiyye defter	0008 guruş 10 para
Bâkî li't-taksîm-i beyne'l-verese	5455 guruş 26 para
Hisse-i zevce-i mezbûre	682 guruş
Hisse-i ibn-i kebîr Ali	561 guruş 24 para
Hisse-i ibn-i kebîr Musa	561 guruş 24 para
Hisse-i ibn-i kebîr Mahmud	561 guruş 24 para
Hisse-i ibn-i sagîr Süleyman	561 guruş 24 para
Hisse-i ibn-i sagîr Ahmed	561 guruş 24 para
Hisse-i ibn-i sagîr Mehmed	561 guruş 24 para
Hisse-i binti kebîre Hanife	280 guruş 32 para
Hisse-i binti kebîre Hatice	280 guruş 32 para
Hisse-i binti kebîre Âişe	280 guruş 32 para
Hisse-i binti sagîre Fatma	280 guruş 32 para
Hisse-i binti sagîre Râbia	280 guruş 32 para

Zevce-i mezbûre Ümmügülsüm hatun ile sulbi kebîr ve kebîreler ber-vech bâlâ hisse-i irsiyyelerini tamamen ve kâmilten ahz u kabz edip asâkir-i şahânedede bulunan Ali ile sulbi sagîr ve sagîrelerin hisse-i irsiyyelerini liecli'l-hıfz ve'l-istirbâh vâlideleri vasîe mezbûre Ümmügülsüm hatunun yeddi hıfzında olduđu işbu mahalle şerh verildi.

**Sayfa:49 Numara: 120**

Medine-i Antalya nevâhîsinden İğdirmaakardıç nahiyesi kurâlarından Yazır karyesi ahalisinden iken bundan akdem vefat eden Ömer Ali bin Hüseyin'in verâseti Ümmü Atike ve zevce-i menkûha-i metrûkesi Hatice ile sulbi sagîr evladları Hüseyin ve Fâtîma'ya münhasıra olduğu bi'l-ihbâr lede's-şer'îl enver zâhir ve nümâyân olduktan sonra sagîrân-ı mezbûrânın anaları ve tesviye-i umûrlarına kibel'i-şer'îden vasî nasb ve ta'yin olunan zevce-i mezbûre Hatice hatun talep ve ma'rifeti ve ma'rifeti şer'île tahrîr olunan müteveffâ-yı mezbûrun terekesidir ki ber-vech-i âtî zikr ve beyan olunur. Fi'l-yevmi'l-hâmis aşera min şehri Cemâziye'l-evvel sene-i isnâ ve selesemie ve elf.

Yorgan 1	30 guruş
Yasdık 2	10 guruş
Çuval 1	10 guruş
Ev keçe 2	60 guruş
Nuhâs kıyye 3	45 guruş
İbrik 1	15 guruş
Tüfenk 1	100 guruş
Saban timuru 1	20 guruş
Kazma 1	10 guruş
Damdan hisse direk 1	100 guruş
Bağçe evlek 2	250 guruş
Arı kovanı 1	25 guruş
Tosun 1	200 guruş
İki yaşında dana 1	120 guruş
Buzağılı sığır 1	250 guruş
Boz sığır 2	350 guruş
Merkep 1	200 guruş
Çeşme? 1	20 guruş
Hurdevât-ı menzil	25 guruş
Yekünü't-tereke	1840 guruş
Minha'l-ihracât	
Techîz tekfîn ıskât-ı salât	250 guruş
Mehr-i zevce-i mezbûre	101 guruş

Varaka bahâ	1 guruş
Yekünü'l-ihracât	352 guruş
Sahhü'l-bâkî	1488 guruş
Resm-i kısmet	0037 guruş 08 para
	1450 guruş 32 para
Kaydiyye defter	0002 guruş
Li't-taksîm-i beyne'l-verese	1448 guruş 32 para
Kûsur para	1 guruş
Hisse-i Ümmü Atike	241guruş 18 para
Hisse-i zevce-i mezbûre	181 guruş 4 para
Hisse-i ibn-i sagîr Hüseyin	684 guruş 6 para
Hisse-i binti sagîre Fâtıma	342 guruş 3 para

Ümmü mezbûre ve zevce-i mezbûreler ber-vech bâlâ hisse-i irsiyyelerini tamamen ve kâmilan ahz u kabz edip sagîrân-ı mezbûreten Hüseyin ve Fâtıma'nın ber-vech bâlâ hisse-i irsiyyeleri liecli'l-hıfz ve'l-istirbâh vâlideleri Hatice hatunun yeddi hıfzında olduğu işbu mahalle şerh verildi.

**Sayfa:49 Numara: 121**

Medine-i Antalya nevâhîsinden İğdirmaakardıç nahiyesi kurâlarından Sarıkavak karyesi ahalisinden iken bundan akdem vefat eden Hüseyin bin Mestan'ın verâseti zevce-i menkûha-i metrûkesi Fâtıma binti İsmail ile sulbi sagîr evladları Mehmed ve Havva'ya münhasıra olduğu bi'l-ihbâr lede'ş-şer'îl enver zâhir ve nümâyân olduktan sonra sagîrân-ı mezbûrânın anaları ve tesviye-i umûrlarına vasî nasb ve ta'yin olunan zevce-i mezbûre Fâtıma hatunun talep ve ma'rifeti ve ma'rifeti şer'île tahrîr olunan müteveffâ-yı mezbûrun terekesidir ki ber-vech-i âtî zikr ve beyan olunur. Fi'l-yevmi's-sâlis ve'l-ışrîn min şehr-i Cemâziye'l-evvel sene-i isnâ ve selesemie ve elf.

Yorgan 1	30 guruş
Yasdık 2	10 guruş
Beyaz keçe 1	10 guruş
Çuval 1	10 guruş
Heybe 1	10 guruş

Ev keçesi 1	20 guruş
Tüfenk 1	60 guruş
Nacak 1	10? guruş
Tahra 1	5 guruş
Saban timuru 1	20 guruş
Süt leğen 2	30 guruş
Yemek çanağı 1	10 guruş
Bakraç 1	15 guruş
Çölmek 1	10 guruş
Öküz 1	350 guruş
Anbar bâb 1	350 guruş
Ak darı kile 20	80 guruş
Hurdevât-ı menzil	30 guruş
Yekünü't-tereki	1060 guruş
Minha'l-ihracât	
Mehr-i müeccel zevce-i mezbûre	90 guruş
Varaka bahâ para	20 guruş
Deyn-i müsbit Kumluca'da tüccaratdan Kiryaku'ya an cihet-i ahz-ı i'tâ bâ şehâdet-i Kara Osman bin Musa müteveffâ-yı mezbûrun karındaşı Hasan bin Hasan ba'de't-tezkiye ve'l-half ve'l-hükm.	145 guruş
Yekünü'l-ihracât	235 guruş 20 para
Sahhü'l-bâkî	824 guruş 20 para
Resm-i kısmet	020 guruş 20 para
	<u>804 guruş 00 para</u>
Kaydiyye defter	001 guruş
	<u>803 guruş</u>
Hisse-i zevce-i mezbûre	100 guruş 15 para
Hisse-i el-ibni'l-mezbûre Mehmed	468 guruş 16 para
Hisse-i binti'l-mezbûre Havva	234 guruş 8 para

Zevce-i mezbûre Fâtıma hatun ber-vech bâlâ hisse-i irsiyyesini tamamen ve kâmilan ahz u kabz edip sagîrân-ı mezbûrân Mehmed ve Havva'nın ber-vech bâlâ hisse-i irsiyyeleri liecli'l-

istirbâh vâlideleri vasîe mezbûre Fâtîma hatun yeddi hıfzında olduđu işbu mahalle şerh verildi.

**Sayfa:49 Numara: 122**

Medine-i Antalya nevâhîsinden İğdirmaakardıç nahiyesi kurâlarından Gerçen karyesi ahalisinden iken bundan akdem vefat eden İbrahim bin Ali'nin verâseti zevce-i menkûha-i metrûkesi Şerife binti Mestan ile Medine-i Antalya'da sâkin kız karındaşı Âişe ve bâ hüccet şer'îye ... .. Süleyman bin Süleyman'a münhasıra olduđu bi'l-ihbâr lede's-şer'îl enver zâhir ve nümâyân olduktan sonra zevce-i mezbûre Şerife hatun ile ... .. Süleyman'ın talep ve iltimaslarıyla tahrîr olunan müteveffâ-yı mezbûrun terekesidir ki ber-vech-i âtî zikr ve beyan olunur. Fi'l-yevmi'l-âşir min şehr-i Cemâziye'l-evvel sene-i isnâ ve selesemie ve elf.

Minder 3	60 guruş
Yorgan 1	30 guruş
Yasdık 2	10 guruş
İhram 1	15 guruş
Çul 1	30 guruş
Çuval 2	20 guruş
Eskice ev keçe 6	150 guruş
Nuhâs kıyye 37	500 guruş
Hurdevât nuhâs kıyye 9	108 guruş
İbrik 2	70 guruş
Sini 2	50 guruş
Su tası 1	10 guruş
Nuhâs kahve cevze 3	30 guruş
Kahve takımı 1	20 guruş
Eski kantar 1	10 guruş
Saban timuru 2	40 guruş
Nacak 2	25 guruş
Tahra 1	5 guruş
Kazma 1	5 guruş
Boş kovan 13	50 guruş

İki yaşında dana 2	320 guruş
Öküz 1	400 guruş
Hınta kile 34	170 guruş
Soğan kıyye 20	10 guruş
Cedid tahta 20	30 guruş
Kırmızı çuval 1	10 guruş
İbrişimli gömlek 1	30 guruş
Cedid uçkur?	15 guruş
Hurdevât-ı menzil	21 guruş
Yekünü't-tereke	2244 guruş
Minha'l-ihracât	
Techîz tekfin ıskât-ı vesâye	280 guruş
Varaka bahâ	2 guruş
Deyn-i müsbit Mestan oğlu İsmail bin Mestan	40 guruş
Deyn-i müsbit ... karyesinden Hüseyin bin Mustafa'ya	50 guruş
Mehr-i müeccel zevce-i mezbûre	51 guruş
Deyn-i müsbit Gerçen karyesinden A'yan oğlu Ahmed Ali'ye	12 guruş
Deyn-i müsbit Molla Halil bin Hüseyin'e	178 guruş
Deyn-i müsbit karye-i mezbûrdan Ali bin İsmail'e	157 guruş
Yekünü'l-ihracât	771 guruş
Sahhü'l-bâkî	1473 guruş
Resm-i kısmet	0036 guruş 33 para
	<u>1436 guruş 07 para</u>
Kaydiyye defter	0002 guruş 07 para
Bâkî li't-taksîm-i beyne'l-verese	1434 guruş 00 para
Hisse-i zevce-i mezbûre Şerife	358 guruş 20 para
Hisse-i ühtu mezbûre Âişe	597 guruş 20 para
Hisse-i ... .. Süleyman	478 guruş

Zevce-i mezbûre ber-vech bâlâ hisse-i irsiyyesini tamamen ve kâmilan ahz u kabz edip ühtu'l-mezbûre Âişe'nin ber-vech bâlâ hisse-i irsiyyesi vâ'zü'l-yed bulunan el-mûsî Süleyman bin Süleyman yeddi hıfzında olduğu işbu mahalle şerh verildi.

**Sayfa:50 Numara: 123**

Medine-i Antalya nevâhîsinden İğdirmaakardıç nahiyesi kurâlarından Gerçen karyesi ahalisinden İbrahim bin Ali nahiyeye-i mezbûr meclis-i şer'îl enverinde yine karye-i mezbûrûn İsmail bin Mestan ve Ahmed Ali bin İbrahim mahzarında hayatında vefatından kırk bir gün mukaddem zikr-i âtî hususunda ikrâr-ı tâm ve takrîri kelâm edip ben vefat eylediğimde sünneti seniyye üzere levâzım-ı techîz tekfînim görölüp cemi' terekem zimem-i nâsda olan hukukum ahz u kabz olunup duyûn-u müsbitem zuhur eder ise ba'de'l-edâ ıskât-ı salât-ı savmim ve yeminim ayrılıp kalan terekemin sülüsü hâli sagîrinde bir evladı maneviyem gibi bana bakan hâtır-ı bi'l-meclis işbu bâisü'l-vesîka Süleyman bin Süleyman'a verdim ve vârisim olsun dedikte ol dahî ber minvâli meşruh üzere kabul etmeğin mâ vaka' bi't-talep ketb olundu. Fi'l-yevmi's-sâlis min şehr-i Cemâziye'l-evvel sene-i isnâ ve selesemie ve elf.

**Sayfa:50 Numara: 124**

Medine-i Antalya nevâhîsinden İğdirmaakardıç nahiyesi kurâlarından Gerçen karyesi ahalisinden işbu bâisü'l-küttâb Ali Kahya bin Süleyman bin Abdullah nâm kimesne meclis-i şer'îl enverde ve yine nahiyeye-i mezkûrun Sarıkavak karyesinden Kerim Ağa bin Eyyüb Ali ve Gölcük karyesinden ... bin Abdullah ve Gerçen karyesinden Köse Mehmed bin Musa ve nahiyeye-i mezkûrun Tahrîrat Kâtibi Tufan Efendi mahzarında ikrâr-ı tâm ve takrîri kelâm edip hibe-i niyyetü'z-zikrin suduruna değin yedimde malım ve mülküm olan işbu meclis-i şer'îde rü'yet olunan bir bâb anbar ve iki aded çamaşır sandık ve üç aded minder ve üç aded yorgan ve iki aded yasdık ve iki aded kara çul ve bir aded çifte tüfenk ve bir çift sarı takım tabanca ve bir aded kebîr bıçak ve yirmi kıyye nuhâs ve üç aded ev keçesi ve iki aded ibrik ve iki aded kahve takımı ve bir aded sini ve bir aded beyaz keçe ve sulbi sagîr oğlum İsmail ve kızım Hatice'ye hibe-i sahiha-i şer'iyye ile hibe ve temlik ve yine meclis-i hibede velayetim hasebiyle oğlum İsmail ve kızım Hatice için bi'l-velâye ittihab ve kabul eyledim ba'de'l-yevm zikr olunan mal-ı mevhubla asla ve kat'a alaka ve medhulüm kalmayıp oğlum İsmail ve kızım Hatice'nin mal-ı mevhubu ve hak sarfı olmuştur dedikte mâ vaka' bi't-talep ketb olundu. Fi'l-yevmi's-sâlis min şehr-i Cemâziye'l-evvel sene-i isnâ ve selesemie ve elf.

**Sayfa:50 Numara: 125**

Medine-i Antalya'ya muzâf Serik nahiyesine tâbi' Tekke karyesinde sâkin iken bundan akdem vefat eden Ömer oğlu İbrahim bin Mustafa'nın verâseti zevce-i menkûha-i metrûkesi Dudu binti Mustafa ile sulbi kebîr oğulları gâib-i ani'l-beled Ali ve Mehmed nâmunlara



münhasıra olduğu bi'l-ihbâr lede's-şer'îl enver zâhir ve nümâyân olduktan sonra gâib merkûm Ali kendisi gelince umûrunun tesviyesi ve hukukunun muhafazası için vasî ve kayyum nasb ve ta'yin olunan er karındaşı merkûm Mehmed talep ve ma'rifet-i ve ma'rifeti şer'île Emvâli Eytam Müdürü Vekili Abdülkâdir ibn-i İsmail hazır olduğu halde tahrîr ve bi'l-müzâyede bey' ve i'l-fârizatü's-şer'îye taksîm olunan tereke-i müteveffâ-yı mezbûrdur ki ber-vech-i âtî zikr ve beyan olunur. Fi'l-yevmi's-sâlis ve'l-ısrîn min şehr-i Cemâziye'l-âhir sene-i isnâ ve selesemie ve elf.

Altı yaşında sarı öküz 1	550 guruş	
Üç yaşında tosun 1	300 guruş	
Def'a siyah buzâlı inek 1	300 guruş	
Koca sarı inek 1	250 guruş	
Buzâlı düğe 1	300 guruş	
Arı kovanı 13 mum 25	300 guruş	
Hurda Macar tüfenk 1	50 guruş	
Çuval çift 1	30 guruş	
Harar 1 kezâ çul 1	10 guruş	
Evânî nuhâs kıyye 6	90 guruş	
Ekmek takımı 1	22 guruş	
Kahve takımı 1	22 guruş	
Karye-i mezbûrde vâki' üzeri kiremit çatıdan ma'mül menzil-i bâb 1	300 guruş	
Hurdevât-ı beyt	101 guruş	
Yekünü't-tereki	3675guruş	
Minha'l-ihracât		
Techîz tekfîn bâ vasiyet-i müsbit bâ şehâdet-i Ömer Ali bin İsmail ve Hasan ibn-i Ahmed		
ba'de't-ta'dil ve'l-hükm	550 guruş	
Mehr-i zevce-i mezbûre	101 guruş	
Dellâliye eşyâ-i mübîe	73 guruş	
Resm-i kısmet	76 guruş 5 para	
Varaka bahâ	2 guruş	
Kaydiyye mahkeme	5 guruş	
Yekünü'l-ihracât	807 guruş 5 para	
Sahhü'l-bâkî		

Li't-taksîm-i beyne'l-verese	2867 guruş 35 para
Hisse-i zevce-i mezbûre Dudu	358 guruş 19 para
Hisse-i ibn-i merkûm Ali	1254 guruş 28 para
Hisse-i ibn-i merkûm Mehmed	1254 guruş 28 para

Verese-i kibârân-ı mezbûrân ber-vech bâlâ hisse-i irsiyyelerini ba'de'l-ahz ve'l-kabz gâib merkûm Ali'nin ber-vech bâlâ bin ikiyüz ellidört guruş yirmisekiz para idâne ve istirbâh olunmak üzere vasî merkûm yeddi hıfzında olduğu işbu mahalle şerh verildi.

**Sayfa:50 Numara: 126**

Medine-i Antalya nevâhîsinden Serik nahiyesine tâbi' İstavruz civarında Haymenîşîn tâifesinden Saçıkıralı aşireti mahallâtından El-Hac Aliler mahallesinden iken bundan akdem vefat eden Kara Mustafa ibn-i Veli'nin verâseti zevce-i menkûha-i metrûkesi Âişe binti Abdurrahman nâm hatun sulbi sagîr oğulları Mehmed ve Veli ve sulbiyye sagîre kızları Emine ve Âişe nâmunlara münhasıra olduğu bi'l-ihbâr inde'ş-şer'îl enver zâhir ve nümâyân olduktan sonra sagîrûn-u mezbûrûnun tesviye-i umûrlarına kıbe'l-i şer'îden mansub liebeveyn dayıları Ali ibn-i Abdurrahman Ağa talep ve ma'rifeti ve ma'rifeti şer'île Emvâli Eytam Müdürü Vekili Abdülkâdir ibn-i İsmail hazır olduğu halde tahrîr ve bi'l-müzâyede bey' ve bi'l-fârizatü'ş-şer'îye tevzi' ve taksîm olunan tereke-i müteveffâ-yı mezbûr defteridir ki ber-vech-i âtî zikr ve beyan olunur. Fi'l-yevmi'r-râbi' min şehr-i Cemâziye'l-âhir sene-i isnâ ve selesemie ve elf.

Kırmızı koca iğdiş deve 1	700 guruş
İki yaşında erkek boz torum 1	600 guruş
Koyun re's 40/50	2000 guruş
Beş yaşında doru kısrak 1	500 guruş
Köhne çadır maa sitil 1	200 guruş
Müsta'mel kilim 2	150 guruş
Keçe 2	50 guruş
Yasdık 2	10 guruş
Çuval 4	40 guruş
Evânî nuhâs kıyye 15	150 guruş
Hurdevât	100 guruş
Yekünü't-tereke	4500 guruş

Minha'l-ihracât	
Techîz tekfîn	75 guruş
Mehr-i zevce-i mezbûre	101 guruş
Dellâliye eşyâ-i mübie	90 guruş
Resm-i kısmet	106 guruş
Kaydiyye	6 guruş
Varaka bahâ	3 guruş
Yekünü'l-ihracât	381 guruş
Sahhü'l-bâkî	
Li't-taksîm-i beyne'l-verese	4119 guruş
Hisse-i zevce-i mezbûre	514 guruş 34 para
Hisse-i ibn-i sagîr mezbûr Mehmed	1201 guruş 15 para
Hisse-i ibn-i sagîr mezbûr Veli	1201 guruş 15 para
Hisse-i binti sagîretü'l- mezbûre Emine	600 guruş 27 buçuk para
Hisse-i binti sagîretü'l- mezbûre Âişe	600 guruş 27 buçuk para

Zevce-i mezbûre ber-vech bâlâ hisse-i irsiyyesini ba'de'l-ahz sagîrûn mezbûrûnun esâmîleri zîrinde merkum hisse-i irsiyyeleri idâne ve istirbâh olunmak üzere vasîleri anaları zevce-i mezbûre yeddi hıfzında olduğu işbu mahalle şerh verildi.

**Sayfa:51 Numara: 127**

Medine-i Antalya sancağına muzâf İstanos nahiyesine kurâlarından Kargalık karyesinde sâkin iken bundan akdem vefat eden Çoban Mehmed bin Nurullah'ın verâseti zevce-i menkûha-i metrûkesi Durdâne binti Ömer ile sulbi kebîre kızı Şerife ve sulbi sagîr oğulları Mehmed ve Ömer'e münhasıra olduğu bi'l-ihbâr lede'ş-şer'îl enver zâhir ve nümâyân olduktan sonra sagîrân-ı mezbûrânın vakt-i rüşd ve sedadlarına değin tesviye-i umûrlarına kibe'l-i şer'îden nasb ve ta'yin olunan vasî vâlideleri Durdâne hatun talep ve ma'rifeti ve ma'rifeti şer'île Emvâli Eytam Müdürü Vekili Hacı Salih Efendi hazır olduğu halde bi'l-müzâyede tahrîr ve terkîm ve bi'l-fârizatü'ş-şer'îye tevzi' ve taksîm olunan müteveffâ-yı merkûmun kassâm-ı defteridir ki ber-vech-i âtî zikr ve beyan olunur. Fi'l-yevmi'r-râbi' ve'l-ısrîn min şehri-i Cemâziye'l-âhir sene-i isnâ ve selesemie ve elf.

Tencere maa kapak 1	20 guruş
Tığan 1	10 guruş
Çukur sahan 1	5 guruş
Mertebânî 2	10 guruş
Koca öküz 2	400 guruş
Çift takımı	30 guruş
Çuval 3	20 guruş
Çul 1	20 guruş
Hurdevât-ı beyt	10 guruş
Yekünü't-tereke	925 guruş
Minha'l-ihracât	
Mehr-i zevce-i mezbûre	150 guruş
Techîz tekfîn li'l-meyyit	100 guruş
Kaydiyye defter	1 guruş 20 para
Yük bahâ	1 guruş
Dellâliye eşyâ-i mübie	10 guruş 20 para
Yekünü'l-ihracât	263 guruş
Sahhü'l-bâkî	662 guruş
Resm-i kısmet	017 guruş
Li't-taksîm-i beyne'l-verese	645 guruş
Hisse-i zevce-i	80 guruş 05 para
Hisse-i binti Şerife	112 guruş 35 para
Hisse-i ibn-i Mehmed	225 guruş 30 para
Hisse-i ibn-i Ömer	225 guruş 30 para

Vech-i meşruh üzere verese-i kibâr hisse-i irsiyyelerini aynen ahz u kabz edip sagîrân-ı mezbûrânın hissesi liecli'l-istirbâh ve'l-infâk vasî vâlideleri yedine teslim olduğu işbu mahalle şerh kılındı.

**Sayfa:51 Numara: 128**

Medine-i Antalya sancağına muzâf İstanos nahiyesine kurâlarından Sülekler karyesinde sâkin iken bundan akdem müteveffiyeye olan tekâüd Yüzbaşı Ali Ağa zevcesi Saliha binti Mustafa ibn-i Abdullah'ın verâseti zevci Yüzbaşı Ali Ağa ibn-i Abdullah ile sulbi sagîre kızları Nuriye

ve Cemile ve ahî liebeveyn gâib Durmuş Efendi'ye el-huzzârî ba'de't-tahkîkû's-şer'î zâhir ve nümâyân olduktan sonra sagîrâten-i mezbûretenlerin vakt-i rüşd ve sedadına deĝin tesviye-i umûruna kîbe'l-i şer'îden nasb ve ta'yin olunan vasî biraderleri Yüzbaşı Ali Aĝa talep ve ma'rifeti ve ma'rifeti şer'île Eytam Müdürü Vekili Hacı Salih Efendi hazır olduĝu halde bi'l-müzâyede tahrîr ve terkîm ve bi'l-fârizatü's-şer'îye tevzi' ve taksîm olunan müteveffîye-i mezbûrenin kassâm-ı defteridir ki ber-vech-i âtî zîkr ve beyan olunur. Fî 24 Cemâziye'l-âhir 1302

Kısa? zenne gömleĝi 1	90 guruş
Kilim 1	80 guruş
Hamam takımı 1	40 guruş
İpekli çarşab 1	80 guruş
Müsta'mel siyah çarşab	50 guruş
İpekli kısa entari 1	70 guruş
Yünlü hırka 1 kısa entari 1	60 guruş
Müsta'mel kundura çift 1	20 guruş
Müsta'mel ... çift 1	10 guruş
Tencere maa kapak 1	30 guruş
Fıraş takımı 1	90 guruş
Sagîr sini 1	25 guruş
Gümüş bilezik 1	35 guruş
Sahan maa kapak 2	30 guruş
Kıl çuval 2	20 guruş
Kelâm-ı kadîm 1	30 guruş
Mahmudiye çile 1	45 guruş
Hurdevât-ı beyt	15 guruş
Zevci zimmetinde mehri	150 guruş
Yekünü't-tereke	970 guruş
Minha'l-ihracât	
Techîz tekfin li'l-meyyit	100 guruş
Kaydiyye defter	1 guruş 20 para
Yük bahâ	1 guruş
Dellâliye eşyâ-i mübie	19 guruş 20 para

Yekünü'l-ihracât	122 guruş
Sahhü'l-bâkî	848 guruş
Resm-i kismet	021 guruş
Li't-taksîm-i beyne'l-verese	827 guruş
Hisse-i zevc	206 guruş 30 para
Hisse-i binti	275 guruş 26 para 2 akçe
Hisse-i binti	275 guruş 26 para 2 akçe
Hisse-i ahi'l-ebeveyn	68 guruş

Vech-i meşruh üzere verese-i kibâr zevci mûmâileyh Ali Ağa hissesini aynen ahz u edip sagîrân-ı mezbûrân ile gâib mezbûrun hissesi vasî Ali Ağa yedinde olduğu işbu mahalle şerh verildi.

**Sayfa:51 Numara: 129**

Medine-i Antalya nevâhîsinden Serik nahiyesine tâbi' Bucak karyesi ahalisinden iken bundan akdem vefat eden Hacı Mustafa bin Mehmed Kahya nâm kimesnenin verâseti zevce-i menkûha-i metrûkesi Fâtıma binti Molla İsmail ve diğeri Âişe binti Hacı Abbas ve sulbi kebîr oğlu Mehmed Ali ve sulbiyye kebîre kızları Havva ve Fatma ve Gülsüm ve sulbiyye sagîreleri Esmâ ve Şerife'ye münhasıra olduğu bi'l-ihbâr ledeş-şer'îl-enver zâhir ve nümâyân olduktan sonra sagîrâten-i mezbûreten vasîleri ve tesviye-i umûrlarına kibe'l-i şer'îden bâ hüccet şer'îye mansube vâlideleri Âişe binti Hacı Abbas ve nâzırları lieb er karındaşı Mehmed Ali olup vasîe mezbûre ve vârisûn-u merkûmun talep ve ma'rifetleri ve ma'rifeti şer'île tahrîr ve bi'l-fârizatü's-şer'îye taksîm kılınan tereke-i müteveffâ-yı mezbûrdur ki ber-vech-i âtî zikr ve beyan olunur. Fi'l-yevmi't-tâsi' aşera min şehr-i Cemâziye'l-âhir sene-i isnâ ve selesemie ve elf.

Karye-i mezbûrde vâki' fevkânî beyt-i bâb 1	8000 guruş
Çatma samanlık 1	60 guruş
Ahır 1 kezâ	90 guruş
Koca konur öküz 1	300 guruş
Koca kara öküz 1	250 guruş
Kara sakar öküz 1	300 guruş
Gök sakar öküz 1	350 guruş

Siyah ala öküz 1	350 guruş
Def'a koca öküz 1	250 guruş
Def'a koca kara öküz 1	180 guruş
Def'a gök öküz 1	250 guruş
Def'a koca kara öküz 1	320 guruş
Küçük kara öküz 1	350 guruş
Küçük gök öküz 1	150 guruş
Ahmedde danalı inek 1	300 guruş
Buzağlı inek 2	500 guruş
Kara inek 1	200 guruş
Buzağlı konur inek 1	250 guruş
Def'a buzağlı kara düğe 1	200 guruş
Erkek danalı sarı düğe 1	250 guruş
Üç yaş gök düğe 1	120 guruş
Buzağlı kara inek 1	250 guruş
Buzağlı gök inek 1	250 guruş
Buzağlı kara düğe 1	250 guruş
Def'a buzağlı gök inek 1	250 guruş
Def'a buzağlı kara düğe 1	250 guruş
İki yaş dişi dana	100 guruş
Def'a dişi düğe 1	100 guruş
İki yaş erkek dana? 1	150 guruş
Üç yaş toru bârgîr 1	400 guruş
Bir yaş koca tay	200 guruş
İki yaş katır sıpası	1300 guruş
Kır kısarak 1	450 guruş
İki yaş dişi tay 1	250 guruş
Yağız bir yaş erkek tay	200 guruş
Kara kısarak 1	500 guruş
Kara sakar kısarak 1	400 guruş
Kır kısarak 1	250 guruş
Def'a kısarak 1	400 guruş
Bir yaş erkek tay	200 guruş

Gümüş kuyruk üç yaş dişi tay	330 guruş
Erkek merkep 1	550 guruş
Çuka Ahmed'de dişi merkep 1	200 guruş
Gümüşlü tüfenk 1	400 guruş
Kebîr tuzak 1	100 guruş
Sagîr tuzak 2	60 guruş
Anbar göz 2	200 guruş
Timur gülü 1	20 guruş
Külenk 1	30 guruş
Davar 80	2000 guruş
Arı kovanı 24	500 guruş
Evânî nuhâs kıyye 13	200 guruş
Kazgan kıyye 5 buçuk	90 guruş
Tencere 1	54 guruş
İbrik 2	40 guruş
Köhne keçe 1	25 guruş
Müsta'mel çuval 2	50 guruş
Köhne çul 1	10 guruş
Köhne yük çuval	15 guruş
Müsta'mel harar 1	15 guruş
Köhne harar 1	10 guruş
Saban timuru 5	50 guruş
Kazma 3	45 guruş
Balta 2	45 guruş
Tahra 4	20 guruş
Kıl çuval 10	50 guruş
Terki heybe (Silinmiş)	45 guruş
Müsta'mel ... altlık 1	150 guruş
Kezâ eğer maa keçe 1	50 guruş
Sandık 2	25 guruş
Hurdevât	50 guruş
Semer 1	60 guruş
Tohum hinta kile 25	500 guruş



Ak darı kile 10	160 guruş
Siyah yemeni? 1	30 guruş
Salta 1	85 guruş
Nakid mevcut	897 guruş
Hasan Kahya ile müşterek hayvan kısraktan	150 guruş
Yekünü't-tereke	19596 guruş
Minha'l-ihracât	

**Sayfa:52 Numara: 129 devam**

Techîz tekfîn maa li'l-keffâret bâ şehâdet-i İbrahim bin Sarı İmam ve Molla Ahmed bin Mehmed ba'de't-ta'dil ve't-tezkiye ve'l-hükm	350 guruş
Kara İsmail'e	22 guruş
Mehr-i zevce-i Âişe	101 guruş
Mehr-i zevce-i Fatma	51 guruş
Hasan Bey deyni müsbite bâ şehâdet-i İbrahim bin Molla İsmail ve Hasan bin Hasan ba'de't-ta'dil ve't-tezkiye ve'l-half ve'l-hükm	1330 guruş
Kalaycı Zembe?	55 guruş
Eğridirli Çelebi oğlu Ali'ye kezâ	70 guruş
Antalyalı Yolcu İsmail Çavuş'a	35 guruş
Dellâliye eşyâ-i mübie	148 guruş 34 para
Varaka bahâ	8 guruş
Yekünü'l-ihracât	3920 guruş
Sahhü'l-bâkî	15676 guruş
Resm-i kısmet	00391 guruş 36 para
Li't-taksîm-i beyne'l-verese	15285 guruş
Hisse-i zevce-i mezbûre Âişe	955 guruş 12 para
Hisse-i zevce-i mezbûre Fâtıma	955 guruş 12 para
Hisse-i ibni'l-mezbûr Mehmed Ali	3821 guruş 8 para
Hisse-i binti'l-mezbûre Havva	191 guruş 24 para
Hisse-i binti'l-mezbûre Fatma	191 guruş 24 para
Hisse-i binti'l-mezbûre Gülsüm	191 guruş 24 para
Hisse-i binti'l-mezbûre Esmâ	191 guruş 24 para
Hisse-i binti'l-mezbûre Şerife	191 guruş 24 para

Verese-i kibâr ber-vech bâlâ hisse-i irsiyelerini aynen ve kâmilten ahz u kabz ederek istifâ-yı hak eylediklerini ba'de'l-ikrâr sagîreten-i mezbûreten hisse-i irsiyyeleri bulunan üçbin sekizyüzyirmibir guruş sekiz para idâne ve istirbâh olunmak üzere vasîe mezbûre vâlide ve nâzır mezkûr yedlerine i'tâ ve teslim kılındı.

**Sayfa:52 Numara: 130**

Konya vilâyeti celilesi dâhilinde kâin Antalya sancağına tâbi' Bucak nahiyesinde Tağbelinde Dağbelinde sâkin bulunan Nefsi Isparta'nın Cedid mahallesi ahalisinden iken bundan akdem vefat eden Ali Usta bin Osman'ın verâseti zevce-i menkûha-i metrûkesi Havva binti Hüseyin ile kebîr oğulları Osman ve Hüseyin ve sagîr oğlu Mehmed ve kebîre kızları Züleyha ve Ümmühan ve sagîre kızları Şerife ve Kâmile ve Penbe'ye münhasıra olduğu bi'l-ihbâr ledeş-şer'îl-enver zâhir ve nümâyân olduktan sonra sagîrûn-u mezbûrûnun anaları ve tesviye-i umûrlarına kıbe'l-i şer'îden vasî mansubeleri Havva hatun talep ve ma'rifeti ve ma'rifeti şer'île Muhtar Hacı Hüseyin hazır olduğu halde tahrîr ve bey' ve beyne'l-verese bi'l-fârizatü'ş-şer'îye tevzi' ve taksîm olunan tereke-i müteveffâ-yı mezbûr defteridir ki ber-vech-i âtî zikr ve beyan olunur. Fi'l-yevmi'l-hâdisi aşera min şehr-i Cemâziye'l-evvel sene-i isnâ ve selesemie ve elf.

Bâr-gîr 1	500 guruş
Dişi merkep 1	250 guruş
Timur örsü	150 guruş
Def'a sagîr örs 1	50 guruş
Kelpeten 1	15 guruş
Tahra 1	5 guruş
Santraç 2	10 guruş
... 3	50 guruş
... 24	80 guruş
Tuğla hurda kıyye 10	250 guruş
Mıh kıyye 19	130 guruş
Hurda kahve değirmeni 1	5 guruş
Nargüle 1	10 guruş
Hınta yük 2	120 guruş
Hurda sandık 1	10 guruş

Mezru' hinta yük 2	120 guruş
Sagîr tencere 1	10 guruş
Çanak 1	5 guruş
Sagîr tabak 2	5 guruş
Zimmeti	
Sarı Veli oğlu Abdullah	22 guruş
Duman oğlu Koca Mehmed'de zimmeti	18 guruş
Osman Efendi oğlu Mustafa zimmeti	5 guruş
Hacı Bodur Ali zimmeti	6 guruş 15 para
Küçük Hacı Ömer zimmeti	28 guruş
Hakkı oğlu Mustafa	37 guruş
Hacı Hayta oğlu Ali	3 guruş 15 para
Gökdereli oğlu Halil	2 guruş 20 para
Hacı Ömer Ağa	72 guruş 20 para
Küçük Hasan Ağa	12 guruş 20 para
Celal oğlu Mustafa	2 guruş
Hacı Abdullah	40 guruş
Koca Ahmed oğlu Hasan	15 guruş
Osman Onbaşı oğlu Mehmed	3 guruş
Çırak oğlu Pehlivan	1 guruş 10 para
Zeran? oğlu İbrahim	8 guruş 30 para
Çakır Durmuş Hüseyin	14 guruş 10 para
Aksakal oğlu Ahmed	2 guruş 20 para
Hacı Hüseyin Ağa	4 guruş 20 para
Alibaz oğlu Mustafa	3 guruş 5 para
Küstür oğlu İbrahim	12 guruş
... oğlu Ahmed	13 guruş 20 para
Hacı Bekir oğlu Ömer	6 guruş
Timur Ayak oğlu Hasan	34 guruş 15 para
Topukçu Hacı Hüseyin	8 guruş 30 para
Hüseyin oğlu İsmail	6 guruş 35 para
Hacı Mürsel Efendi	28 guruş 20 para
Bekirler'in Bekir Ağa	15 guruş

Molla Hüseyin oğlu Sofu Hüseyin	2 guruş 30 para
Gök Mustafa oğlu Osman	18 guruş 5 para
Ümmühan? oğlu Ömer	14 guruş
Yekünü't-tereke	2194 guruş
Resm-i kısmet	0054 guruş 34 para
Li't-taksîm-i beyne'l-verese	2136 guruş 00 para
Hisse-i zevce-i mezbûre Havva	267 guruş 00 para
Kebîr oğlu Osman	339 guruş 32 para
Kebîr oğlu Hasan	339 guruş 32 para
Sagîr oğlu Mehmed	339 guruş 32 para
Kebîre kızı Züleyha	169 guruş 36 para
Kebîre kızı Ümmühan	169 guruş 36 para
Sagîre kızı Şerife	169 guruş 36 para
Sagîre kızı Kâmile	169 guruş 36 para
Sagîre kızı Penbe	169 guruş 36 para

Verese-i kibâr mezbûrân ber-mûcib bâlâ hisse-i irsiyelerini aynen ve kâmilan ahz u kabz ve istifâ-yı hak eylediklerinden sagîrûn-u mezbûrûnun ber-vech bâlâ hisse-i irsiyeleri olan Sekizyüz kırkdokuz buçuk guruşları vasî mezbûre ma'rifeti ve ma'rifeti şer'ile âhire idâne ve istirbâh olunmak üzere vasî mezbûre yeddi hıfzında olduğu işbu mahalle şerh kılındı.

**Sayfa:52 Numara: 131**

Konya vilâyeti celilesi dâhilinde Medine-i Antalya nevâhîsinden Bucak nahiyesine tâbi' Karaayvatlar mahallesi sâkinlerinden olup bundan akdem vefat eden Mehmed Ali bin Mehmed'in verâseti zevce-i menkûha-i metrûkesi Mü'mine binti Ali ve sagîr oğlu Ömer ve sagîre kızları Fâtıma ve Gülsüm'e münhasıra olduğu bi'l-ihbâr ledeş-şer'îl-enver zâhir ve nümâyân olduktan sonra sagîrûn-u mezbûrûnun anaları ve tesviye-i umûrlarına kıbe'l-i şer'iden vasî mansubeleri Mü'mine hatun talep ve ma'rifeti ve ma'rifeti şer'ile Muhtar Ali Kahya hazır olduğu halde tahrîr ve bey' ve beyne'l-verese bi'l-fârizatü's-şer'îye tevzi' ve taksîm olunan terake-i müteveffâ-yı mezbûr defteridir ki ber-vech-i âtî zikr ve beyan olunur. Fi'l-yevmi'l-hâmis ve'l-ısrîn min şehr-i Cemâziye'l-âhir sene-i isnâ ve selesemie ve elf.

Bâr-gîr 1	500 guruş
Kazgan sagîr 3	45 guruş
Kebenek 1	30 guruş
Tencere 1 Çanak 1 Tabak 1	30 guruş
Nacak 1	10 guruş
Tahra 1	5 guruş
Üzüm kıyye 40	45 guruş
Ekmek takımı 1	10 guruş
Hurdevât	5 guruş
Zimmeti	
Ispartalı Veli Usta zimmeti	600 guruş
Canavar Süleyman zimmeti	60 guruş
Bayram Ali'de zimmeti	5 guruş 20 para
Kel Sarı oğlu Ahmed'de	10 guruş
Hacı Ahmet oğlu Mehmed Ali	45 guruş
Yekünü't-tereki	1900 guruş 20 para
Minha'l-ihrâcât	
Mehr-i zevce-i mezbûre	101 guruş
Techîz tekfin	24 guruş
Deyn-i müsbit bâ şehâdet-i Ali Kahya ve Bekir Ağa Celal oğlu Halil Ağa'ya ba'de't-tezkiye ve'l-half	70 guruş
Deyn-i müsbit bâ şehâdet-i Güllü oğlu Mustafa ve Mehmed ba'de't-tezkiye Hacı Sarı oğlu Abdurrahman Efendiye ve'l-half	66 guruş
Deyn-i müsbit bâ şehâdet-i Celal oğlu Mustafa ve Ali Kahya ba'de't-tezkiye ve'l-half ... oğlu Mustafa'ya	92 guruş
Deyn-i müsbit bâ şehâdet-i Güllü oğlu Mustafa ve Mehmed ba'de't-tezkiye ve'l-half Celal oğlu Mustafa'ya	5 guruş 20 para
Deyn-i müsbit bâ şehâdet-i Ali Kahya ve Mustafa ba'de't-tezkiye ve'l-half Güllünoğlu Mehmed'e	65 guruş
Yekünü'l-ihrâcât	423 guruş 20 para
Sahhü'l-bâkî	1477 guruş
Resm-i kısmet	0036 guruş 37 para
	<u>1440 guruş 03 para</u>

Kaydiyye defter	0002 guruş 03 para
	<u>1438 guruş 00 para</u>
Hisse-i zevce-i mezbûre	179 guruş 30 para
Sagîr oğlu Ömer hissesi	629 guruş 5 para
Hisse-i binti sagîre Fâtıma	314 guruş 22 para
Hisse-i binti sagîre Gülsüm	314 guruş 22 para

Verese-i kibâr mezbûre ber-vech bâlâ hisse-i irsiyyesini tamamen ahz u kabz istifâ-yı hak eyledikte

**Sayfa:53 Numara: 131 devam**

sagîrûn-u mezbûrûnun ber-vech bâlâ hisse-i irsiyyeleri olan Binikiyüz ellisekiz guruş on parayı vasî mezbûre ma'rifeti ve ma'rifeti şer'ile âhire idâne ve istirbâh olunmak üzere vasî mezbûre yeddi hıfzında olduğu işbu mahalle şerh verildi.

**Sayfa:53 Numara: 132**

Medine-i Antalya nevâhîsinden İğdirmaakardıç nahiyesi kurâlarından Sarıkavak karyesinin Kumluca mahallesinde ahz-ı i'tâ ile me'suf tüccârattan an aslı Buldur kasabasının Suakar mahallesinden Devlet-i Aliye'nin Rum milletinden bundan akdem Antalya'da fevt olan Konstanti veledi Ahçı Andon nâm kimesnenin verâseti anası Nayanora ve zevce-i metrûkesi Kadirna binti Ahçı Yosuz ile sulbi sagîr evladları Antonî ve binti Nasbina ve binti Emerko ve binti Kaliyuki'ye münhasıra olduğu bil-ihbâr lede'sş-şer'il-enver zâhir ve nümâyân olduktan sonra sagîrûn-u mezbûrûnun tesviye-i umûrlarına kibel-i şer'iden vasî nasb ve ta'yin olunan Eytâm-ı mezbûrûnun anaları Kadirna binti Ahçı Yosuz'un talep ve ma'rifet ve ma'rifeti şer'ile tahrîr olunan terekesidir ki ber-vech-i âtî zikr ve beyân olunur fi'l-yevmi'l-hâmis aşera min şehr-i Cemâziye'l-evvel sene-i ahdî ve selesemie ve elf.

Tahtânî hâne bâb luttisâlinde dükkan bâb 1	3000 guruş
Anbar 1	600 guruş
Bâr-gîr 1	450 guruş
Beylik katrânî tahta 720	720 guruş
Kudüs tahta 100	450 guruş
Late tahta 240	240 guruş

Ölçü tahtası 100	75 guruş
Çapa ve gönle tahtası 46	46 guruş
Düğmelik 54	104 guruş
Boyunduruk 4	22 guruş
Buldur Alacası 60	780 guruş
Dimi 19	190 guruş
... bizi 8	104 guruş
İplik kuşak 1	10 guruş
İplik çorap çift 8	20 guruş
Buldur yazması 7	14 guruş
Çifte tüfenk 1	200 guruş
Tek tüfenk 1	100 guruş
Sarı takım tabanca çift 1	100 guruş
Kahve takımı 11	51 guruş
Nuhâs cezve 4	50 guruş
Bârgîr nâlı kesim 6	30 guruş
Merkep nâlı kesim 3 buçuk	17 guruş 20 para
Katır nâlı kesim 3	13 guruş
Kapaklı tencere 1	20 guruş
Yağ tavası 1	10 guruş
Timur tavası 1	5 guruş
Değirmen 2	30 guruş
Hayvan mihı 500	25 guruş
Sandık sagîrce 1	25 guruş
Amelikan bezi top yarım	15 guruş
Bükülü? iplik top 9	450 guruş
Böğrölce kıyye 3	45 guruş
Kına kıyye 15	37 guruş 20 para
Toz kına 6	60 guruş
At çulu 1	25 guruş
Sandık tahtası 10	40 guruş
Kantar 1	30 guruş
Kahve kıyye 3	30 guruş

Şeker kıyye 20	60 guruş
Kara ... 3	12 guruş
Üzüm kıyye 25	50 guruş
Hurma kıyye 25	62 guruş 20 para
Sabun kıyye 60	480 guruş
Saçma kıyye 10	30 guruş
Şap kıyye 1	3 guruş
Cedid saç 2	8 guruş
Sagîrce çan 46	46 guruş
Terazi maa dirhem 1	40 guruş
Vezne maa dirhem 1	10 guruş
Kemik tarak 14	28 guruş
İspirto kutu 3	7 guruş 20 para
Sakız dirhem 15	10 guruş
... 14	24 guruş
Ak darı kile 60	210 guruş
Cam ala tas 80 gök sürahi	400 guruş
Çapa tahtası 114	285 guruş
Kezâ gönle 22	132 guruş
Pare şamdan 118	354 guruş
Çift pare şamdan 30	180 guruş
Çift kutur tahta 24 Alakırda	360 guruş
Çapa 1	200 guruş
Dört köşe 55	220 guruş
Katran dilme 95	237 guruş
Kiriş 15	300 guruş
Nısf 19	190 guruş
Yuvarlak 1	20 guruş
Katran lata 20	120 guruş
Yekûn Yekûnü't-tereke	12137 guruş 20 para
Minhâ'l-ihracât	
Varaka bahâ	6 guruş
Yekûnü'l-ihracât	12131 guruş 20 para



Resm-i kısmet	0303 guruş 11 para
Sahhü'l-bâkî	11828 guruş 09 para
Kaydiyye defter	00015 guruş 9 para
	<u>11813 guruş 00 para</u>
Hisse-i Ümmü	1968 guruş 25 para
Hisse-i zevce	1476 guruş 25 para
Hisse-i ibn	3347 guruş 2 para
Hisse-i binti	1673 guruş 20 para 1 akçe
Hisse-i binti	1673 guruş 20 para 1 akçe
Hisse-i binti	1673 guruş 20 para 1 akçe

Ber-vech bâlâ Ümmü mezbûre ile zevce-i mezbûre hisse-i irsiyyelerini kâmilen ahz u kabz edip sagîrûn-u mezbûrûn Antonî ve Nasbina ve Emerko ve Kaliyuli'nin ber-vech bâlâ hisse-i irsiyyeleri vasî mezbûre anaları Kadirna liecli'l-istirbâh kâmilen ahz ve kabz eylediği işbu mahalle şerh verildi.

**Sayfa:53 Numara: 133**

Konya vilâyeti dâhilinde Medine-i Antalya'ya tâbi' İğdir nahiyesi kurâlarından Sarıkavak karyesinden bundan akdem vefat eden Koca Eyyüb nâm müteveffânın verâseti zevce-i menkûha-i metrûkesi Ümmügülsüm ile sulbi kebîr oğlu gâib ani'l-beled Süleyman ve Osman ve sulbi kebîr oğlu Ahmed'e münhasıra olduğu bi'l-ihbâr ledeş-şer'îl-enver zâhir ve nümâyân olduktan sonra gâib mezbûrûnun tesviye-i umûruna kibe'l-i şer'îden mansub vasî er karındaşı Süleyman ile verese-i kibâr talep ve ma'rifetleri ve ma'rifeti şer'île tahrîr ve bey' ve beyne'l-verese bi'l-fârizatü'ş-şer'îye tevzi' ve taksîm olunan tereke-i müteveffâ-yı mezbûrdur ki ber-vech-i âtî zikr ve beyan olunur. Fi'l-yevmi'l-vâhid min şehr-i Recebü'l-ferd sene-i isnâ ve selesemie ve elf.

Kebîr sandık 1	150 guruş
Arı kovanı 10	250 guruş
Bârgir 1	600 guruş
Merkep 1	250 guruş
İnek 1	200 guruş
Tosun 1	150 guruş

Mezru' olan hinta şair 2,5	50 guruş
Şair kile 2,5	50 guruş
Cedid çul 1	30 guruş
Keçe 1	10 guruş
Namazlığ kilim 1	20 guruş
Döşek 2	10 guruş
Yorgan yasdık takımı	90 guruş
Kazgan 1	60 guruş
Tüfenk 1	120 guruş
Kara çuval 2	20 guruş
Un çuvalı 2	20 guruş
Çölmek 1	60 guruş
Çanak 2 tava 1 tencere 1 tabak	60 guruş
Ekmek takımı 1	15 guruş
Kahve takımı	15 guruş
Çift takımı 1	30 guruş
Tencere 1	20 guruş
Kilim 1	60 guruş
Küçük sandık 1	5 guruş
Alacık keçesi 3	100 guruş
İbrik 1	20 guruş
Heybe 1	10 guruş
Balta tahra nacak	20 guruş
Dana gönü 1	15 guruş
Süt leğeni 1	5 guruş
Mülk-ü menzil	500 guruş
Ahır göz 2	300 guruş
Mülk bağçe	1000 guruş
Kebîr anbar göz 6	500 guruş
Yekünü't-tereke	4765 guruş
Minha'l-ihracât	
Techîz tekfîn vasiyet-i müsbit	240 guruş
Mehr-i müeccel zevce-i mezbûre bâ şehâdet-i	101 guruş

Yekünü'l-ihracât	341 guruş
Sahhü'l-bâkî	4424 guruş
Resm-i kismet	110 guruş 24 para
	<u>4313 guruş 16 para</u>
	0006 guruş 16 para
Li't-taksîm-i beyne'l-verese	4307 guruş 00 para
Hisse-i zevce-i mezbûre Ümmügülsüm	538 guruş 15 para
Hisse-i ibn-i kebîr mezbûr Osman	1256 guruş 8 para 1 akçe
Hisse-i ibn-i kebîr merkûm Ahmed	1256 guruş 8 para 1 akçe
Hisse-i ibn-i kebîr mezbûr gâib-i ani'l beled Süleyman	1256 guruş 8 para 1 akçe

Verese-i kibâr zevce-i mezbûre ber-vech bâlâ hisse-i irsiyyesine isabet eden hisse-i şâyiasını ve ibn-i kebîr mezbûr Osman ve Ahmed tamamen ve kâmilan ahz u kabz ve istifâ-yı hak eylediklerini bade'l-ikrâr gâib ani'l-beled Süleyman'ın ber-vech bâlâ bin ikiyüz elli altı guruş sekiz para vasî mezbûr ma'rifeti ve ma'rifeti şer'ile âhire idâne olmak üzere vasî mezbûre yedine teslim kılındığı işbu mahalle şerh verildi.

**Sayfa:53 Numara: 134**

Konya vilâyeti dâhilinde medine-i Antalya'ya tâbi' İğdir kurâlarından Gerçen karyesi sâkinlerinden iken bundan akdem vefat eden İbrahim bin Abdullah'ın verâseti zevce-i menkûha-i metrûkesi Şerife ile liebeveyn kız karındaşı Âişe'ye münhasıra olduğu bi'l-ihbâr ledeş-şer'îl-enver zâhir ve nümâyân olduktan sonra verese-i kibâr Âişe'nin talep ve ma'rifeti ve ma'rifeti şer'ile tahrîr ve bey' ve beyne'l-verese bi'l-fârizatü's-şer'îye tevzi' ve taksîm olunan tereke-i müteveffâ-yı mezbûrdur ki ber-vech-i âtî zikr ve beyan olunur. Fi'l-yevmi'l-hâmis min şehr-i Cemâziye'l-âhir sene-i isnâ ve selesemie ve elf.

Öküz 1	400 guruş
Tosun 1	150 guruş
Minder yasdık 1	30 guruş
Evânî nuhâs kıyye 36	400 guruş
Arı kovanı 12	50 guruş
Kara keçe 5	150 guruş
Döşek	30 guruş

Yorgan yasdık	40 guruş
İhram	15 guruş
Müsta'mel çul	30 guruş
Çuval 2	20 guruş
İbrik 2	70 guruş
Sini 5	50 guruş
Tas 1	10 guruş
Kahve cezvesi 3	30 guruş
Değirmen 1	20 guruş
Kantar 1	10 guruş
Saban timuru 2	40 guruş
Nacak 2	25 guruş
Tahra 1	5 guruş
Kazma 1	5 guruş
Hınta kile 34	170 guruş

**Sayfa:54 Numara: 134 devam**

Kırmızı Çuval	10 guruş
Cedid küllük 1	30 guruş
Uçkur 1	10 guruş
Hurdevât-ı menzil	20 guruş
Anbar göz 5	400 guruş
Mülk-ü menzil def'a	500 guruş
Bağçe dönüm 2	1200 guruş
Fevkânî oda maa havlı	300 guruş
Sarı inek düğesi	200 guruş
Yekünü't-tereki	4420 guruş
Minha'l-ihracât	
Techîz tekfîn	200 guruş
Mehr-i müeccel zevce-i mezbûre	51 guruş
Varaka bahâ	2 guruş
Deyn-i müsbit Mustan İsmail'e	40 guruş
Hüseyin Onbaşı'ya	50 guruş

Ahmed Ali'ye	12 guruş
Kezâ Molla Halil'e	178 guruş
Kezâ Kara Kerim	11 guruş
Kezâ Durmuş	6 guruş
Kezâ ...	6 guruş
Hacı İshak Çorbacı'ya	65 guruş
Âişe kadına hınta deyni 1	170 guruş
Mehmed Efendi'ye deyn-i müsbit	81 guruş
Yekünü'l-ihracât	772 guruş
Sahhü'l-bâkî	3648 guruş
Resm-i kısmet	0091 guruş 10 para
	<u>3556 guruş 30 para</u>
Kaydiyye defter	0004 guruş 30 para
Li't-taksîm-i beyne'l-verese	3552 guruş 00 para
Hisse-i zevce-i mezbûre Şerife	888 guruş
Hisse-i zevce	51 guruş
	<u>939 guruş</u>
Hisse-i ühtu liebeveyn Âişe	2664 guruş

Verese-i kibâr zevce-i mezbûre ber-vech bâlâ hisse-i irsiyyesine isabet eden Dokuzyüz otuz dokuz guruş ve ühtu liebeveyn ber-vech bâlâ hisse-i irsiyyesine isabet eden İki bin altıyüz altmış dört guruşu tamamen ve kâmilan ahz u kabz ve istifâ-yı hak eylediğini bade'l-ikrâr işbu mahalle şerh verildi.

**Sayfa:54 Numara: 135**

Medine-i Antalya'ya tâbi' İğdir nahiyesi sâkinlerinden iken bundan akdem vefat eden Mehmed ibn-i Koca Osman nâm müteveffânın verâseti zevce-i menkûha-i metrûkesi Emine ile sulbi sagîr oğlu Hüseyin ve sulbiyye sagîre kızları Fâtıma ve Âişe ve Hanife'ye münhasıra olduğu bi'l-ihbâr ledeş-şer'îl-enver zâhir ve nümâyân olduktan sonra sagîrûn-u mezbûrûnların tesviye-i umûrlarına kıbel-i şer'îden mansûbe vasîleri anası ile verese-i kibâr talep ve ma'rifetleri ve ma'rifeti şer'île tahrîr ve bey' ve beyne'l-verese bi'l-fârizatü's-şer'îye tevzi' ve taksîm olunan tereke-i müteveffâ-yı mezbûrdur ki ber-vech-i âtî zikr ve beyan olunur. Fi'l-yevmi'l-hâmis min şehr-i Recebü'l-ferd sene-i isnâ ve selesemie ve elf.

İnek maa buzağı	200 guruş
Kara davar 30	600 guruş
Merkep 1	150 guruş
Evânî nuhâs kıyye 5	50 guruş
Çul 3	30 guruş
Çuval 2	20 guruş
Ekmek takımı	10 guruş
Heybe 1	10 guruş
Tencere 2	20 guruş
Çuval 1	10 guruş
Tüfenk 1	80 guruş
Nacak tahra 1	15 guruş
Saban timuru 1	10 guruş
Yorgan yasdık 1	15 guruş
Ev keçesi 2	30 guruş
Hurdevât-ı menzil	10 guruş
Yekünü't-tereke	1260 guruş
Minha'l-ihracât	
Techîz tekfin	50 guruş
Mehr-i müeccel zevce-i mezbûre	101 guruş
Yekünü'l-ihracât	151 guruş
Sahhü'l-bâkî	1110 guruş
Resm-i kısmet	0028 guruş
	<u>1082 guruş 20 para</u>
Kaydiyye defter	0011 guruş 20 para
	<u>1071 guruş</u>
Hisse-i zevce-i mezbûre Emine	133 guruş 35 para
Hisse-i ibn-i sagîr mezbûr Hüseyin	374 guruş 34 para
Hisse-i binti sagîre mezbûre Fâtıma	187guruş 17 para
Hisse-i binti sagîre mezbûre Âişe	187guruş 17 para
Hisse-i binti sagîre mezbûre Hanife	187guruş

Verese-i kibâr zevce-i mezbûre ber-vech bâlâ hisse-i irsiyyesine isabet eden hisse-i şâyiasını tamamen ve kâmilten ahz u kabz ve istifâ-yı hak eylediğini bade'l-ikrâr sagîrûn-u

mezbûrûnların ber-vech bâlâ hisse-i irsiyyelerine isabet eden ber-vech bâlâ dokuzyüz otuz yedi guruş beş para vasî mezbûre ma'rifet ve ma'rifeti şer'ile âhire idâne olunmak üzere mezbûre yedine teslim kılındığı işbu mahalle şerh verildi.

**Sayfa:54 Numara: 136**

Konya vilâyeti dâhilinde medine-i Antalya'ya tâbi' İğdir nahiyesinde Gödene karyesi sâkinlerinden iken bundan akdem vefat eden Mehmed Ali ibn-i Nebî nâm müteveffânın verâseti zevce-i menkûha-i metrûkesi Emine ile sulbiyye sagîre kızları Esmâ ve Fâtıma ve Şerife ve hamlinde bulunan zuhur edecek ibn-i sagîr mezbûr Nebî ve Ümmü'l-mezbûre Âişe'ye münhasıra olduğu bi'l-ihbâr ledeş-şer'îl-enver zâhir ve nümâyân olduktan sonra sagîrûn-u mezbûrûnların tesviye-i umûrlarına kîbel-i şer'iden mansûbe vasîleri anaları ile verese-i kibâr talep ve ma'rifetleri ve ma'rifeti şer'ile tahrîr ve bey' ve beyne'l-verese bi'l-fârizatü'ş-şer'îye tevzi' ve taksîm olunan tereke-i müteveffâ-yı mezbûrdur ki ber-vech-i âtî zikr ve beyan olunur. Fi'l-yevmi'l-hâmis ve'l-ışrîn min şehr-i Recebü'l-ferd sene-i isnâ ve selesemie ve elf.

Kara keçe 3	30 guruş
İhram 2	10 guruş
Çul ve yasdık 2	30 guruş
Kara çuval 2	20 guruş
Kazgan 1	40 guruş
Tığan çanak 2	15 guruş
Nacak tahra 2	10 guruş
Kıl heybe saban timuru	25 guruş
Sandık 1	10 guruş
Kahve takımı 1	15 guruş
İbrik 1	20 guruş
Çanak tabak 2	15 guruş
Tencere 1	15 guruş
Ekmek takımı 1	15 guruş
Şair kile 10	40 guruş
Sarı kıyye 5	20 guruş
Anbar göz 2	50 guruş

Öküz 1	200 guruş
Hurdevât-ı menzil	5 guruş
İnek maa buzağı	250 guruş
Yekünü't-tereke	835guruş
Minha'l-ihracât	
Techîz tekfin	55 guruş
Mehr-i müeccel zevce-i mezbûre	100 guruş
Yanık oğlu Çorbacı'ya deyn-i müsbit bâ şehâdet karye-i mezbûrden Muhtar Mehmed ve Kabil Efendi	250 guruş
Yekünü'l-ihracât	405 guruş
Sahhü'l-bâkî	430 guruş
Resm-i kısmet	011 guruş
Li't-taksîm-i beyne'l-verese	419 guruş
Hisse-i zevce-i mezbûre Emine	52 guruş 15 para
Hisse-i Ümmü'l- mezbûre	69guruş 33 para
Hisse-i ibn-i sagîr mezbûr Nebî	118 guruş 28 para
Hisse-i binti sagîre mezbûre Esma	59 guruş 14 para
Hisse-i binti sagîretü'l- mezbûre Şerife	59guruş 14 para

Verese-i kibâr zevce-i mezbûre Emine ve Ümmü'l-mezbûre Âişe'nin hisse-i irsiyyelerine isabet eden hisse-i şâyialarını tamamen ve kâmilan ahz u kabz ve istifâ-yı hak eylediklerini bade'l-ikrâr sagîrûn-u mezbûrûnların ber-vech bâlâ hisse-i irsiyyelerine isabet eden İkiyüz doksan altı guruş otuziki para vasî mezbûre ma'rifet ve ma'rifeti şer'île mezbûre yedine teslim kılındığı işbu mahalle şerh verildi.

**Sayfa:55 Numara: 137**

Konya vilâyeti dâhilinde medine-i Antalya'ya tâbî' Kardiç nahiyesinde Kuzca karyesi sâkinlerinden olup bundan akdem vefat eden Süleyman nâm müteveffânın verâseti sulbi kebîr oğlu Ahmed ve sulbiyye kebîre kızı Havana ve sulbiyye sagîre kızı Âişe'ye münhasıra olduğu bi'l-ihbâr ledeş-şer'îl-enver zâhir ve nümâyân olduktan sonra sagîre mezbûre Âişe'nin tesviye-i umûruna kıbel-i şer'îden mansûb vasîleri anası ile verese-i kibâr talep ve ma'rifetleri ve ma'rifeti şer'île tahrîr ve bey' ve beyne'l-verese bi'l-fârizatü's-şer'îye tevzi' ve taksîm



olunan tereke-i müteveffâ-yı mezbûrdur ki ber-vech-i âtî zikr ve beyan olunur. Fi'l-yevmi'l-hâmis min şehr-i Recebü'l-ferd sene-i isnâ ve selesemie ve elf.

Öküz çift 1	600 guruş
Bârgir 1	300 guruş
Kısrak 1	400 guruş
Kara toru 27	600 guruş
Anbar göz 1	300 guruş
Nısf menzil	200 guruş
Saban timuru	10 guruş
Nacak 1	10 guruş
Çul 1	20 guruş
Kıl çuval 2	10 guruş
Un çuvalı 2	20 guruş
Heybe 1	5 guruş
Kara keçe 3	30 guruş
Kilim yasdık 2	30 guruş
Tencere bakraç 2	30 guruş
Tığan çanak 2	15 guruş
Tüfenk	80 guruş
Mısır darı kile 3,5	40 guruş
Kum darı kile 6	80 guruş
Şair kile 4	30 guruş
Hurdevât-ı menzil	10 guruş
Yekünü't-tereki	2820 guruş
Minha'l-ihracât	
Techîz tekfîn	100 guruş
Muhtara deyn-i müsbit bâ şehâdet karye-i mezbûrdan Hasan ibn-i Abdullah karye-i mezbûrdan Mehmed ibn-i Hasan şehâdetleriyle sâbit ba'de't-tezkiye ve'l-half	311 guruş
Yekünü'l-ihracât	411 guruş
Sahhü'l-bâkî	2409 guruş
Resm-i kismet	0060 guruş 10 para
	<u>2348 guruş 30 para</u>

Kaydiyye defter maa varaka bahâ	0008 guruş 30 para
Bâki't-taksîm-i beyne'l-verese	2340 guruş 00 para
Hisse-i ibn-i kebîr mezbûr Ahmed	1180 guruş
Hisse-i binti kebîretü'l- mezbûre Havana	585 guruş
Hisse-i binti sagîretü'l- mezbûre Âişe	585 guruş

Verese-i kibâr ibn-i kebîr mezbûr Ahmed ve binti kebîretü'l-mezbûre Havana ber-vech bâlâ hisse-i irsiyyelerine isabet eden hisse-i şâyialarını tamamen ve kâmilten ahz u kabz ve istifâ-yı hak eylediklerini bade'l-ikrâr ve binti sagîretü'l- mezbûre Âişe'nin hisse-i irsiyyesine isabet eden ber-vech bâlâ Beşyüzseksenbeş guruş vasî mezbûr ma'rifeti ve ma'rifeti şer'ile yedine teslim olunduğu işbu mahalle şerh verildi.

**Sayfa:55 Numara: 138**

Konya vilâyeti dâhilinde medine-i Antalya'ya tâbi' İğdir nahiyesinde Gerçen karyesi sâkinlerinden iken bundan akdem vefat eden Ali Kethüda nâm müteveffânın verâseti zevce-i menkûhası Kâmile ile diğer zevcesi Âişe ve ibn-i kebîr mezbûr Mahmud ve ibn-i kebîr mezbûr İsmail ve binti sagîretü'l-mezbûre Sıdika'ya münhasıra olduğu bi'l-ihbâr ledeş-şer'îl-enver zâhir ve nümâyân olduktan sonra sagîre-i mezbûre tesviye-i umûruna kibel-i şer'iden mansûb vasîleri anası Âişe ile verese-i kibâr talep ve ma'rifetleri ve ma'rifeti şer'ile tahrîr ve bey' ve beyne'l-verese bi'l-fârizatü's-şer'îye tevzi' ve taksîm olunan tereke-i müteveffâ-yı mezbûrdur ki ber-vech-i âtî zikr ve beyan olunur. Fi'l-yevmi's-sâmin aşera min şehri Recebü'l-ferd sene-i isnâ ve selesemie ve elf.

Kuşhane 1	20 guruş
Bakraç 1	15 guruş
Çukur çanak 3	15 guruş
Tabak 2	10 guruş
İbrik 1	30 guruş
Süt leğen 1	10 guruş
Tığan 2	10 guruş
Tava 1	8 guruş
Su tası 2	8 guruş
Tencere maa kapak 2	20 guruş

Leğen ibrik 1	30 guruş
Kahve takımı 1	88 guruş
Ayaklı değirmen	5 guruş
Def'a süt leğeni 1	10 guruş
Sagîr kazgan 1	100 guruş
Def'a tığan	10 guruş
Müsta'mel esvâb 1	10 guruş
Küçük sandık	10 guruş
Mahliç kıyye 1	10 guruş
Sagîr peşkir	15 guruş
Cedid gömlek 1	15 guruş
Cedid şal 1	12 guruş
Esvâb sandığı 3	45 guruş
Un çuvalı 4	40 guruş
Kutnî top 1	60 guruş
Gümüşlü nesih 1	30 guruş
Dişi merkep 1	200 guruş
Sıpa merkep 1	60 guruş
Erkek merkep 1	250 guruş
Çorba tası 1	20 guruş
Sefer tığanı 1	10 guruş
Sini 1	10 guruş
Yağmurluk 1	66 guruş
Kahve kıyye 1	12 guruş
Cedid gömlek 4	80 guruş
Def'a cedid gömlek 1	20 guruş
Kırmızı ... 2	24 guruş
Tüfenk 1	154 guruş
Bez top 1	20 guruş
Çifte tüfenk 1	250 guruş
Yorgan döşek takımı 3	120 guruş
Def'a yorgan döşek	20 guruş
Cedid siyah çul	44 guruş

Beyaz çul 1	44 guruş
Beyaz keçe 1	25 guruş
Def'a yorgan 2	15 guruş
Heybe 3	30 guruş
Çift timuru 1	10 guruş
Nacak tahra	10 guruş
Ekmek takımı 1	10 guruş
Kara keçe ve çul 3	65 guruş
Def'a çul 1	15 guruş
Koca bıçak	10 guruş
Gümüşlü tabanca 1	132 guruş
Ahmed pâşende tüfenk	70 guruş
Siyam kile 5,5	66 guruş
Mülk-ü menzil göz 2	800 guruş
Cedid mülk-ü menzil göz 2	800 guruş
Câmi' Şerif civârında portakal bağçesi	400 guruş
Eriklik bağçesi	400 guruş
Menzil önünde bağçe	500 guruş
Yekünü't-tereke	5522 guruş
Minha'l-ihracât	
Techîz tekfin vasiyyet	240 guruş
Mehr-i müeccel zevce-i mezbûre	100 guruş
Diğer mehr-i müeccel zevce-i mezbûre Âişe	51 guruş
Tüccar mu'teberândan Yanık oğlu Çorbacı'ya deyn-i müsbit karye-i mezbûrden Osman	
Köçek Mehmed	600 guruş
Musa ... deyn-i müsbit	223 guruş
Hacı Ali Onbaşıya deyn-i müsbit	98 guruş
Câmi' şerifte deyni müsbit	335 guruş
Yekünü'l-ihracât	1648 guruş
Sahhü'l-bâkî	3875 guruş
Resm-i kısmet	0097 guruş
	<u>3778 guruş</u>
Kaydiyye defter	0006 guruş

Li't-taksîm-i beyne'l-verese	3772 guruş
Hisse-i zevce-i mezbûre Âişe	235 guruş 30 para
Hisse-i zevce-i mezbûre Kâmile	235 guruş 30 para
Hisse-i ibn-i kebîr mezbûr Mahmud	1320 guruş 8 para
Hisse-i ibn-i kebîr mezbûr İsmail	1320 guruş 8 para
Hisse-i binti sagîretü'l- mezbûre Sıdika	660 guruş 4 para

Verese-i kibâr zevce-i mezbûre ve diğere zevce-i mezbûreler ile ibn-i kebîr mezbûr Mahmud ve İsmail hisse-i irsiyyelerine isabet eden hisse-i şâyialarını tamamen ve kâmilan ahz u kabz ve istifâ-yı hak eylediklerini bade'l-ikrâr ve binti sagîretü'l- mezbûre Sıdika ber-vech bâlâ hisse-i irsiyyesine isabet eden ez gayri akar yüzotuzbeş guruş vasî mezbûre Âişe ma'rifeti ve ma'rifeti şer'ile âhire idâne olunmak üzere yedine teslim kılındığı işbu mahalle şerh verildi.

**Sayfa:55 Numara: 139**

Medine-i Antalya nevâhîsinden Kızılkaya nahiyesine tâbi' Bıyıklı karyesi civârında meskûn Kömürciyan aşiretinden olup bundan akdem vefat eden El-Hac Mustafa bin Molla Hüseyin'in verâseti sulbi kebîr oğulları Hasan ve Ali ve sulbi sagîr oğlu Ahmed ve sulbiyye kebîre kızı Hatice'ye münhasıra olduğu ledeş-şer'îl-enver zâhir ve nümâyân olduktan sonra sagîr mezbûrun liebeveyn karındaşı olup tesviye-i umûruna kibel-i şer'îden vasî nasb ve ta'yin kılınan merkûm Hasan'ın talep ve ma'rifeti ve ma'rifeti şer'ile Emvâli Eytam Müdürü Vekili İzzet Efendi dahi hazır olduğu halde tahrîr ve bey' ve beyne'l-verese bi'l-fârizatü's-şer'îye tevzi' ve taksîm olunan müteveffâ-yı merkûmun defter-i kassâmıdır ki ber-vech-i âtî zikr ve beyan olunur. Fi'l-yevmi't-tâsi' min şehr-i Recebü'l-ferd sene-i isnâ ve selesemie ve elf.

Kebîr ve sagîr deve 3	2000 guruş
İnek 4	1000 guruş
Öküz çift 1	800 guruş
Dana 2	150 guruş
Keçi 15	450 guruş
Merkep 1	250 guruş
Köhne çadır 1	100 guruş
Nuhâs kıyye 10	150 guruş
Tüfenk 1	100 guruş

Çul 3	60 guruş
Çuval çift 2	50 guruş
Mezru' hinta yük 3	240 guruş
Hurdevât-ı menzil	100 guruş
Yekünü't-tereke	5450 guruş

**Sayfa:56 Numara: 139 devam**

Minha'l-ihracât	
Techîz tekfîn	151 guruş
Dellâliye eşya	100 guruş
Yük bahâ	3 guruş
Yekünü'l-ihracât	254 guruş
Sahhü'l-bâkî	5196 guruş
Resm-i kısmet	0130 guruş
	<u>5066 guruş</u>
Kaydiyye defter	0008 guruş
	<u>5058 guruş</u>
Hisse-i ibn-i kebîr merkûm Hasan	1445 guruş 4 para
Hisse-i ibn-i kebîr merkûm Ali	1445 guruş 4 para
Hisse-i ibn-i sagîr merkûm Ahmed	1445 guruş 4 para
Hisse-i binti kebîretü'l- mezbûre Hatice	722 guruş 22 para

Verese-i kibâr merkûmundan her biri ber-vech bâlâ hisse-i irsiyyelerini tamamen ahz u kabz ve istifâ-yı hak eylediklerini bade'l-ikrâr sagîr merkûmun ber-vech bâlâ hisse-i irsiyyesini vekil mûmâileyh ma'rifetiyle idâne ve istirbâh olunmak üzere vasî karındaşı merkûm Hasan yedine teslim olunduğu işbu mahalle şerh verildi.

**Sayfa:56 Numara: 140**

Medine-i Antalya nevâhîsinden Kızılkaya nahiyesine tâbi' Bıyıklı karyesinde sâkin iken bundan akdem vefat eden Mustafa bin Halil'in verâseti zevce-i menkûha-i metrûkesi Fâtıma binti Halil ile sulbi kebîr oğlu Osman ve sulbi sagîr oğulları Mehmed ve Ali ve İsmail'e münhasıra olduğu ledeş-şer'îl-enver zâhir ve nümâyân olduktan sonra sagîr mezbûrunun liebeveyn karındaşları olup tesviye-i umûrlarına kibel-i şer'îden vasî nasb ve ta'yin kılınan

merkûm Osman'ın talep ve ma'rifeti ve ma'rifeti şer'ile Emvâli Eytam Müdürü Vekili İzzet Efendi dahi hazır olduğu halde tahrîr ve bey' ve beyne'l-verese bi'l-fârizatü'ş-şer'îye tevzi' ve taksîm olunan müteveffâ-yı merkûmun defter-i kassâmıdır ki ber-vech-i âtî zikr ve beyan olunur. Fi'l-yevmi's-sânî ve'l-ısrîn min şehr-i Recebü'l-ferd sene-i isnâ ve selesemie ve elf.

Öküz 2	1300 guruş
Merkep 1	300 guruş
İnek 1 dana 1	250 guruş
Def'a dana 1	80 guruş
Çul 1	15 guruş
Hınta yük 1	100 guruş
Hurdevât	50 guruş
Yekünü't-tereke	2095 guruş
Minha'l-ihracât	
Techîz tekfîn	100 guruş
Mehr-i müsbit zevce-i mezbûreye	50 guruş
Dellâliye eşya	40 guruş
Yük bahâ	2 guruş
Yekünü'l-ihracât	192 guruş
Sahhü'l-bâkî	1903 guruş
Resm-i kısmet	0047 guruş 20 para
	1855 <u>guruş 20 para</u>
Kaydiyye defter	0003 guruş 20 para
Li't-taksîm-i beyne'l-verese	1852 guruş 00 para
Hisse-i zevce-i mezbûre Fâtıma	231 guruş 20 para
Hisse-i ibn-i kebîr Osman	405 guruş 5 para
Hisse-i ibn-i sagîr Mehmed	405 guruş 5 para
Hisse-i ibn-i sagîr Ali	405 guruş 5 para
Hisse-i ibn-i sagîr İsmail	405 guruş 5 para

Verese-i kibâr mezbûrundan her biri ber-vech bâlâ hisse-i irsiyyelerini tamamen ahz u kabz ve istifâ-yı hak eylediklerini bade'l-ikrâr sagîrûn-u mezbûrûnun ber-vech bâlâ hisse-i

irsiyyelerini vekil mûmâileyh ma'rifetiyle vasî karındaşları merkûm Osman yedine tamamen teslim olunduğu işbu mahalle şerh verildi.

**Sayfa:56 Numara: 141**

Medine-i Antalya nevâhîsinden Kızılkaya nahiyesine tâbi' Karapınar karyesinde sâkin iken bundan akdem vefat eden Mustafa bin Veli'nin verâseti zevce-i menkûha-i metrûkesi Fâtıma binti Mehmed ile sulbiyye sagîre kızları Hatice ve Âişe ve vâlide Havva ve liebeveyn er karındaşı Mehmed ve kız karındaşı Fâtıma'ya münhasıra olduğu ledeş-şer'îl-enver zâhir ve nümâyân olduktan sonra sagîraten-i mezbûratenin vâlideleri olup tesviye-i umûrlarına kıbel-i şer'îden vasî nasb ve ta'yin kılınan mezbûre Fâtıma hatunun talep ve ma'rifeti ve ma'rifeti şer'île Emvâli Eytam Müdürü Vekili İzzet Efendi dahi hazır olduğu halde tahrîr ve bey' ve beyne'l-verese bi'l-fârizatü'ş-şer'îye tevzi' ve taksîm olunan tereke-i müteveffâ-yı merkûmun defter-i kassâmıdır ki ber-vech-i âtî zikr ve beyan olunur. Fi'l-yevmi'l-hâmis ve'l-ışrîn min şehr-i Recebû'l-ferd sene-i isnâ ve selesemie ve elf.

Öküz 1	410 guruş
Keçi 12	486 guruş
Çebiç 3	48 guruş
Çul 3	135 guruş
Çuval 9 heybe 1	150 guruş
Leğen 3	60 guruş
Tencere 1	25 guruş
Tüfenk 1	66 guruş
Hınta yük 2	150 guruş
Mezru' hınta yük 8	600 guruş
Sepet aded 8	16 guruş
Nakdî mevcudu	800 guruş
Yekünü't-tereke	2946 guruş
Minha'l-ihracât	
Techîz tekfîn bâ vasiyyet	310 guruş
Mehr-i müsbit zevce-i mezbûreye	50 guruş
Dellâliye eşya	40 guruş
Yük bahâ	2 guruş
Yekünü'l-ihracât	402 guruş



Sahhü'l-bâkî	2544 guruş
Resm-i kısmet	0063 guruş 20 para <u>2480 guruş 20 para</u>
Kaydiyye defter	0004 guruş 20 para
Li't-taksîm-i beyne'l-verese	2476 guruş 00 para
Hisse-i zevce-i mezbûre Fâtîma	309 guruş 20 para
Hisse-i binti sagîretü'l-mezbûre Hatice	825 guruş 13 para
Hisse-i binti sagîretü'l-mezbûre Âişe	825 guruş 13 para
Hisse-i ümmü'l-mezbûre Havva hatun	412 guruş 26 para
Hisse-i ahî lehümâ Mehmed	68 guruş 32 para
Hisse-i ühtu lehümâ Fâtîma	34 guruş 16 para

Verese-i kibâr mezbûrundan her biri ber-vech bâlâ hisse-i irsiyyelerini tamamen ahz u kabz ve istifâ-yı hak eylediklerini bade'l-ikrâr sagîraten-i mezbûratenin ber-vech bâlâ hisse-i irsiyyelerini vekil mûmâileyh ma'rifetiyle idâne ve istirbâh olunmak üzere vâlideleri mezbûre Fâtîma hatun yedine teslim olunduğu işbu mahalle şerh verildi.

**Sayfa:57 Numara: 142**

Medine-i Antalya nevâhîsinden Serik nahiyesine tâbi' Aralık ve Aşağı tâifede sâkin iken bundan akdem vefat eden Süleyman Çavuş ibn-i Abdullah'ın verâseti zevce-i menkûha-i metrûkesi Âişe binti El-hac Ahmed ve diğeri Atike binti Halil nâmân ile sulbi sagîr oğlu İsa ve sulbiyye kebîre kızı Şerife ve sulbiyye sagîre kızları Hatice ve Rukiye nâmunlara münhasıra olduğu bi'l-ihbâr ledeş-şer'îl-enver zâhir ve nümâyân olduktan sonra sagîr mezbûr Abbas'ın umûruna anası kibel-i şer'îden mansûbe vasîsi mezbûre Atike ve sagîraten-i mezbûretenin anaları ve tesviye-i umûrlarına kibel-i şer'îden mansûbe vasîleri zevce-i mezbûre Âişe hatun taleb-i ma'rifetiyle tahrîr ve bi'l-müzâyede bey' ve bi'l-fârizatü's-şer'îye taksîm olunan tereke-i müteveffâ-yı mezbûrdur ki ber-vech-i âtî zikr olunur. Fi'l-yevmi's-sâdis ve'l-ısrîn min şehr-i Recebü'l-ferd sene-i isnâ ve selesemie ve elf.

Mahalle-i mezbûrde kamyş ve çitden ma'mül menzil ve ahır ve samanlık bâb 4	320 guruş
Kezâ anbar bâb 2	450 guruş
Buzâlı ak inek	300 guruş
Kısır siyah kelce inek 1	250 guruş

İki yaşında sarı düğge 1	150 guruş
İki yaşında ala tosun	150 guruş
Siyah öküz 2	1000 guruş
Tosun öküz 1	500 guruş
Erkek boz merkep 1	400 guruş
Müsta'mel çuval 8	80 guruş
Kezâ çul ve seccade	5 guruş
Süt leğen cedid 1	50 guruş
Süt leğeni 6	100 guruş
Kazgan 1	70 guruş
Köhne ibrik 1	35 guruş
Müsta'mel bakraç 1	25 guruş
Tencere 2	45 guruş
Çanak ve mertebânî 3	35 guruş
Sagîr mertebânî 2	15 guruş
Tığan 1	12 guruş
Kahve takımı 1	25 guruş
Ekmek takımı 1	25 guruş
Hurdevât	205 guruş
Yekünü't-tereki	4247 guruş
Minha'l-ihracât	
Vasiyyet-i müsbit bâ şehâdet-i Osman Efendi ibn-i Mahmud ve Ahmed bin Mustafa ba'de't-ta'dil ve'l-hükm	400 guruş
Dellâliye eşya-ı mübîe	82 guruş
Resm-i kısmet	91 guruş 20 para
Kaydiyye	6 guruş
Varaka bahâ	3 guruş
Mehr-i zevce-i mezbûre	50 guruş
Mehr-i zevce-i mezbûre	50 guruş
Yekünü'l-ihracât	682,5 guruş
Sahhü'l-bâkî	
Li't-taksîm-i beyne'l-verese	3564 guruş 20 para
Hisse-i zevce-i mezbûre Âişe	222 guruş 31 para

Hisse-i diğ̃er zevce-i mezbûre Atike	222 guruş 31 para
Hisse-i ibn-i sağı̃r mezbûr İsa	1247 guruş 22 para
Hisse-i binti sağı̃re mezbûre Hatice	623 guruş 31 para
Hisse-i binti sağı̃re mezbûre Şerife	623 guruş 31 para

Ber-vech bâlâ verese-i kibâr mezbûrân hisse-i irsiyyelerini ba'de'l-kabz sağı̃rûn-u mezbûrûnun hisse-i irsiyyeleri idâne ve istirbâh olunmak üzere vasîleri anaları zevcetân-i mezbûrûn yeddi hıfzında olduđu bu mahalle şerh verildi.

**Sayfa:57 Numara: 143**

Medine-i Antalya nevâhîsinden Serik nahiyesinde Haymenîşin taifesinden olup Hicaz tarafında vefat eden Hâce Âişe binti Abdurrahman'ın verâseti zevci dâhilî El-Hac Halil ibn-i İbrahim ile sulbiyye kebîre kızı Meryem ve liebeveyn müteveffâ-yı er karındaşı Mustafa'nın sulbi kebîr oğulları Abdurrahman ve Ali ve gâib-i ani'l-beled Mehmed ve yine liebeveyn müteveffâ-yı er karındaşı Süleyman'ın oğulları Mehmed ve Mestan ve Abdurrahman ve Ali ve yine gâib-i ani'l-beled Abdülkerim nâmunlara münhasıra bil-ihbâr indeş-şer'îl-enver münhasıra olduktan sonra müteveffîye mezbûre malının sülüsünü ... .. Kırkgeçit nâm mahalde mürur eden tarîk-i âm ve sığırlıkta vâki' Sarnıca ve Sorguncuk nâm vâki' çeşmenin imaretlerine sarf olunmak üzere aşireti mezbûreden Yurtsuz oğlu Molla Mehmed ibn-i Mehmed nâm kimesneyi vasî-i muhtar nasb ve ta'yin eylemiş olmağla vasî merkûm ma'rifet ve verese-i kibâr ma'rifet ve ma'rifeti şer'île Emvâli Eytam Müdürü Vekili Abdülkâdir ibn-i İsmail hazır olduđu halde tahrîr ve bi'l-müzâyede bey' ve bi'l-fârizatü'ş-şer'îye taksîm olunan tereke-i müteveffâ-yı mezbûrdur ki ber-vech-i âtî zikr ve beyân olunur. Fi'l-yevmi's-sâbi' ve'l-ısrîn min şehr-i Cemâziye'l-âhir sene-i isnâ ve selesemie ve elf.

Üç yaşında kırmızı dişi torum 2	700 guruş
İki yaşında dişi torum 1	600 guruş
Altı yaşında siyah buzâlı inek 1	300 guruş
Kısır inek 1	200 guruş
İki yaşında konur inek 1	150 guruş
Tencere 1	30 guruş
Çanak 1	12 guruş
Leğen 1	20 guruş

Su bakırı 1	10 guruş
Köhne çadır 1 maa sitil	150 guruş
Deve çuvalı 4	60 guruş
Kahve takımı 1	2 guruş
Hurda bağçe çuvalı 1	4 guruş
Alaca yüzlü yasdık 1	20 guruş
Pekmez tulumu 1	5 guruş
Sahan? 1	39 guruş
Tiftik top 4,5	300 guruş
Mavi mestlik 1	100 guruş
Hicaz işi sarık 7	100 guruş
Abânî yaşmak 1	20 guruş
İplik top 1	5 guruş
Gümüş dirhem 100	5 guruş
Elma yağı şişe 1	5 guruş
Karanfil yağı şişe 1	5 guruş
Kaküle yağ şişe 1	5 guruş
Ederşahi? şişe 1	10 guruş
Mis mâye kutu 1	10 guruş
Adi tesbih deste 3	15 guruş
Adi tarak deste 2	2 guruş
Abânî sarık 7	60 guruş
Kebîr sarık 1	50 guruş
Zemzem güğüm 1	50 guruş
Hicazda vefatında sarf olunan akçe	500 guruş
Yekünü't-tereke	3544 guruş
Minha'l-ihracât	
Temessük-ü vasiyet bâ karar verese-i kibâr ve bâ şehâdet	1161 guruş 13 para 1 akçe
Dellâliye eşya-ı mübte	60 guruş
Resm-i kısmet	59 guruş
Kaydiyye	5 guruş
Varaka bahâ	2 guruş
Yekünü'l-ihracât	1286 guruş 3 para 1 akçe

Sahhü'l-bâkî

Li't-taksîm-i beyne'l-verese	2257 guruş 26 para 2 akçe
Hisse-i zevc merkûm Hacı Halil	564 guruş 16 para 2 akçe
Hisse-i binti mezbûre Meryem	1128 guruş 33 para 1 akçe
Hisse-i liebeveyn er karındaşı Abdurrahman	94 guruş 2 para 2 akçe
Ve diğ̈er Ali merkûm	94 guruş 2 para 2 akçe
Ve gâib-i ani'l-beled merkûm Mehmed	94 guruş 2 para 2 akçe
Ve yine merkûm Mehmed	56 guruş 17 para 2 akçe
Merkûm Mestan	56 guruş 17 para 2 akçe
Abdurrahman merkûm	56 guruş 17 para 2 akçe
Merkûm Ali	56 guruş 17 para 2 akçe
Gâib merkûm Abdülkerim	56 guruş 17 para 2 akçe

Verese-i hâzırûn ber-vech bâlâ sehemlerini ba'de'l-ahz gâib mezbûrânın ber-vech bâlâ sehemleri idâne ve istirbâh olunmak üzere sülûs mala vasî Muhtar yeddi hıfzında olduđu bu mahalle şerh verildi.

**Sayfa:58 Numara: 144**

Medine-i Antalya nevâhîsinden Beşkonak nahiyesine tâbi' Belkız karyesi civarında meskûn Kara Hacılı aşireti mahallâtından Himmetli mahallesi ahalisinden Çiğ̈er oğlu Hüseyin bin Mustafa vefatıyla verâseti zevce-i menkûha-i metrûkesi Âiş̈e binti Ali ve sulbi kebîr oğulları Mehmed ve Ahmed ve Mustafa ve Abdüllatif ve sulbiyye kebîreleri Dudu ve Âiş̈e ve Emine ve sagîre Âiş̈e ve sagîr oğulları Veli ve Hüseyin nâmunlara münhasıra olduđu bil-ihbâr ledeş-şer'îl-enver zâhir ve nümâyân olduktan sonra sagîrûn-u mezbûrûnun vâlideleri olup tesviye-i umûrlarına kibe'l-i şer'îden bâ hüccet şer'îyye vasî nasb ve ta'yin kılınan zevce-i mezbûre ve nâzırları lieb er karındaşları Ahmed talep ve ma'rifeti ve vârisûn talep ve ma'rifetleri ve ma'rifeti şer'île tahrîr ve bi'l-fârizatü's-şer'îye taksîm kılınan tereke-i müteveffâ-yı mezbûrdur ki ber-vech-i âtî zikr ve beyân olunur. Fi'l-yevmi semânî ve'l-ışrîn min şehr-i Recebü'l-ferd sene-i isnâ ve selesemie ve elf.

Kirinci deve 1	650 guruş
Koca mâye 1	700 guruş
İki yaş kayalık 1	500 guruş

Kolonlu kısrak 1	400 guruş
Kır kısrak 1	500 guruş
Erkek tay 1	400 guruş
Dişi birer yaşında tay 2	400 guruş
Erkek tay 2	400 guruş
Kör at 1	600 guruş
İki yaş tosun 1	200 guruş
Buzağlı inek 1	357 guruş
Oğlaklı davar 15	525 guruş
Müsta'mel esvâb çuvalı 3	40 guruş
Cedid un çuvalı 2	40 guruş
Köhne deve çuvalı 6	30 guruş
Köhne çul 2	20 guruş
Köhne keçe 1	15 guruş
Köhne çadır maa sitil	150 guruş
Köhne kazgan 1	15 guruş
İbrik 1	20 guruş
Evânî nuhâs kıyye 5	25 guruş
Kahve takımı 1	30 guruş
Hama kuşağı 1	50 guruş
Hurdevât-ı menzil	20 guruş
Yekünü't-tereke	6087 guruş
Minha'l-ihracât	
Techîz tekfîn maa li'l-keffâret bâ şehâdet-i Hacı Ali bin Hacı Abdurrahman ve Mehmed Kahya bin Abdulkadir ba'de't-ta'dil ve't-tezkiye ve'l-hükm	333 guruş 20 para
Himmat oğluna	16 guruş 20 para
Mehr-i zevce	101 guruş
Yordan Çorbacıya bâ şehâdet-i Hacı bin Abdurrahman ve Mehmed Kahya bin Abdülkadir ba'de't-tezkiye ve'l-half ve'l-hükm	1816 guruş
Karaağaçlı Şatırzâde'ye	550 guruş
Çakallı Ahmed Çavuş'a	110 guruş
Bademli Abdülfettah'a	119 guruş
Abalı oğluna	80 guruş

... ođlu Mehmed'e	22 guruş
Himmet ođlu Ahmed'e	150 guruş
Dellâliye eşyâ	50 guruş 8 para
Kaydiyesi	3 guruş 31 para
Varaka bahâ	5 guruş
Sekili ođlu Ali Bey'e	53 guruş
... Çorbacıya	50 guruş
... Hacı Mehmed'e	22 guruş
Ođlu Ahmed'e	44 guruş
Hacı Ali'nin Mehmed'e	57 guruş
Yekünü'l-ihracât	3598 guruş 18 para
Sahhü'l-bâkî	2488 guruş
Resm-i kismet	0062 guruş 08 para
Li't-taksîm-i beyne'l-verese	2426 guruş 14 para
Hisse-i zevce-i mezbûre	303 guruş 11 para
Hisse-i ibni'l- mezbûr Mehmed	283 guruş 2 para
Hisse-i ibni'l- mezbûr Ahmed	283 guruş 2 para
Hisse-i ibni'l- mezbûr Mustafa	283 guruş 2 para
Hisse-i ibni'l- mezbûr Abdüllatif	283 guruş 2 para
Hisse-i ibni'l- mezbûr Hüseyin	283 guruş 2 para
Hisse-i ibni'l- mezbûr Veli	283 guruş 2 para
Hisse-i binti'l- mezbûre Âişe Dudu	141 guruş 21 para
Hisse-i binti'l- mezbûre Emine	141 guruş 21 para
Hisse-i binti'l- mezbûre Âişe	141 guruş 21 para

Verese-i kibâr ber-vech bâlâ ber-vech bâlâ hisse-i irsiyyelerini kâmilten ahz u kabz ederek istifâ-yı hak eylediklerini ba'de'l-ikrâr sagîrûn-u merkûmûn hisse-i irsiyyeleri idâne ve istirbâh olunmak üzere vasîe mezbûre vâlideleri yedine i'tâ kılındı.

**Sayfa:58 Numara: 145**

Medine-i Antalya nevâhîsinden Beşkonak nahiyesine tâbi' Belkızda meskûn Kara Hacı Solaklı mahallesi ahâlisinden olup bundan akdem vefât eden Hacı Mustafa nâm kimesnenin verâseti bulunan sulbi kebîr ođulları Ömer Çavuş ve diđer asâkir-i şahânedede Hüseyin ve diđer

Hasan ve kebîre kızları Havva ve Şerife nâmunlara münhasıra olduğu bil-ihbâr ledeş-şer'îl-enver zâhir ve nümâyân olduktan sonra gâib-i ani'l-meclis Hasan'ın malını hıfzı vikâyesine bâ sened şer'î kibe'l-i şer'îden vasî nasb ve ta'yin kılınan Ömer Çavuş ve vârisûn talep ve ma'rifetleri ve ma'rifeti şer'île tahrîr ve bi'l-fârizatü's-şer'îye taksîm kılınan tereke-i müteveffâ-yı mezbûrdur ki ber-vech-i âtî zikr ve beyân olunur. isnâ ve'l-ışrîn min şehri Recebü'l-ferd sene-i isnâ ve selesemie ve elf.

Koca kırmızı deve 1	600 guruş
Koca dişi deve 1	500 guruş
Köçek kırmızı kirinci 1	700 guruş
Dişi torum 1	350 guruş
Kuzu ve koyun 20	800 guruş
Dişi toklu 10	300 guruş
Köhne çadır 1	40 guruş
Esvâb çuvalı 2	40 guruş
Deve çuvalı 2	30 guruş
Def'a müsta'mel çuval 2	20 guruş
Döşek keçesi 1	30 guruş
Köhne kazgan 1	30 guruş
İbrik 1	20 guruş
Köhne evânî nuhâs kıyye 10	80 guruş
Köhne yorgan 1	10 guruş
Tahra 1	5 guruş
Hurdevât-ı menzil	26 guruş
Yekünü't-tereke	3581 guruş
Minha'l-ihracât	
Deyn-i müsbit bâ şehâdet-i Veli Kahya ve Koca bey oğlu Gökbaş oğlu Hasan ba'de't-tezkiye ve'l-half ve'l-hükm	800 guruş
Ali Bey'e	200 guruş
Yolcu Yusuf Çavuş'a	300 guruş
Devenin? Hasan'a	350 guruş
Dellâliye eşya	32 guruş 30 para
Kaydiyye	2 guruş



Varaka bahâ	3 guruş
Resm-i kısmet	47 guruş
Yekünü'l-ihracât	1735 guruş
Sahhü'l-bâkî	1846 guruş
Hisse-i ibni'l- mezbûr Ömer	461 guruş 20 para
Hisse-i ibni'l- mezbûr Hüseyin	461 guruş 20 para
Hisse-i ibni'l- mezbûr Hasan	461 guruş 20 para
Hisse-i binti'l- mezbûre Havva	230 guruş 30 para
Hisse-i binti'l- mezbûre Şerife	230 guruş 30 para

Ber-vech bâlâ Hasan'ın vuku' vefatıyla vârisleri bulunan anası Hatice binti Abdullah ve zevce-i menkûha-i metrûkesi Gülsüm binti Ali ve sulbi sagîr oğlu Mustafa'ya münhasıra olduğu bil-ihbâr zâhir ve nümâyân olduktan sonra sagîr mezbûrun vasîsi evvela pederi olup ve liebeveyn ammisi olup tesviye-i umûruna kibe'l-i şer'îden nasb ve ta'yin kılınan Ömer Çavuş ve verese-i kibâr talep ve ma'rifetleri ve ma'rifeti şer'île taksîm kılınan tereke-i müteveffâ-yı mezbûrdur ki ber-vech-i bâlâ zikr olundu.

Yekünü't-tereke	461 guruş 20 para
Minha'l-ihracât	
Techîz tekfîn müsbit bâ şehâdet-i Ömer Çavuş ve İbrahim bin Ahmed ba'de't-tezkiye ve'l-hükm	75 guruş
Mehr-i zevce	101 guruş
Yekünü'l-ihracât	176 guruş
Sahhü'l-bâkî	285 guruş 20 para
Hisse-i zevce-i mezbûre	35 guruş 27 para
Hisse-i ümmü'l- mezbûr	47 guruş 25 para
Hisse-i ibni'l- mezbûr	202 guruş 8 para

Verese-i kibâr ber-vech bâlâ hisse-i irsiyyelerini kâmilten ahz u kabz ederek istifâ-yı hak eylediklerini ba'de'l-ikrâr sagîr merkûm Mustafa'nın hisse-i irsiyyesi idâne ve istirbâh olunmak üzere ve asker merkûm Hüseyin hisse-i irsiyyesi hıfz u vikâye olunmak üzere merkûm Ömer Çavuş yedine i'tâ ve teslim olundu.

**Sayfa:59 Numara: 146**

Medine-i Antalya'ya muzâf İstanos nahiyesi kurâlarından Kışla karyesinde sâkin iken bundan akdem vefat eden Kapılı oğlu Ömer bin Osman'ın verâseti zevce-i menkûha-i metrûkesi Hatice binti Mustafa ile sulbi kebîr oğulları Mehmed ve Ali ve sagîr oğlu Hasan ve kebîre kızı Fâtîma'ya münhasıra olduğu bi'l-ihbâr ledeş-şer'îl-enver zâhir ve nümâyân olduktan sonra sagîr mezbûrun anası olup tesviye-i umûruna kibel-i şer'îden vasî nasb olunan zevce-i mezbûre Hatice ma'rifet ve ma'rifeti şer'île tahrîr ve beyne'l-verese bi'l-fârizatü's-şer'îye tevzi' ve taksîm olunan tereke-i müteveffâ-yı mezbûrdur ki ber-vech-i âtî zikr olunur. Fi 26 Muharrem 300

Mülk-ü menzil maa bağçe	500 guruş
Öküz çift 2	1600 guruş
Danalı inek 1	850 guruş
Merkep 1	250 guruş
Tencere 3	50 guruş
Süt leğen 1	15 guruş
Su bakırı 1 kadayıf tepsisi 1	35 guruş
Mertebânî 2 Sahan 3 tığan 1 Su çölmeği 1	48 guruş
İbrik 1 kazgan 1	90 guruş
Çuval 4 çul 1	40 guruş
Balta nacak tahra	25 guruş
Yatak takımı	40 guruş
Köşe minderi 3	3 guruş
Yasdık 3	3 guruş
Yatak anbarı 1	40 guruş
Çift takımı 2	40 guruş
Araba maa takım	400 guruş
Köhne sandık	3 guruş
Hinta ve melez kile 10	150 guruş
Sahan 3	15 guruş
Tığan 1	5 guruş
Tencere 1	10 guruş
Sini 1	15 guruş

Mukaddemâ vefat eden Kâmil'den mevrus mülk-ü menzil	625 guruş
Def'a melez kile 40	600 guruş
Hurda namazlığ 1	10 guruş
Yekünü't-tereke	5462,5 guruş
Minha'l-ihracât	
Techîz tekfin	200 guruş
Mehr-i müeccel zevce-i mezbûre	251 guruş
Deyn-i müsbit Arnavud Hafıza bâ şehâdet-i Cihan Efendi ibn-i Abdullah ve Kapılı oğlu Süleyman Ağa ba'de't-tezkiye ve'l-half ve'l-hükm	1102,5 guruş
Deyn-i müsbit Ahmed Efendi'ye bâ şehâdet-i Kiraz oğlu Süleyman Ağa ve Arnavud Hafız ba'de't-tezkiye ve'l-half ve'l-hükm	150 guruş
Varaka bahâ	3 guruş
Yekünü'l-ihracât	1706 guruş 20 para
Sahhü'l-bâkî	3756 guruş
Resm-i kısmet	0094 guruş
	3662 guruş
Kaydiyye defter	0006 guruş
	<u>3656 guruş</u>
Hisse-i zevce-i mezbûre Hatice	457 guruş
Hisse-i ibni kebîr mezbûr Mehmed	914 guruş
Hisse-i ibni kebîr mezbûr Ali	914 guruş
Hisse-i ibni sagîr mezbûr Hasan	914 guruş
Hisse-i binti kebîre Fatma	457 guruş

Verese-i kibâr mezbûrûn ber-vech bâlâ hisse-i irsiyelerini ahz u kabz edip sagîr mezbûrun ber-vech bâlâ hisse-i irsiyesi istirbâh olunmak üzere vâlidesi mezbûre Hatice hatun yedinde olduğu işbu mahalle şerh verildi.

**Sayfa:59 Numara: 147**

Medine-i Antalya sancağına muzâf İstanos nahiyesi tâbi' Çaykenarı karyesinde sâkin iken bundan akdem vefat eden Koca Ahmed ibn-i Osman'ın verâseti zevce-i menkûha-i metrûkesi Havana binti Abdullah ile asâkir-i şahânedem sulbi kebîr oğlu Osman'a el-huzzârî ba'det-tahkîkû's-şer'î zâhir ve nümâyân olduktan sonra gâib mezbûrun zuhuruna değin emvâlinin muhafazasına kibel-i şer'iden nasb ve ta'yin olunan vasî babalığı ve nâzırı ammisi

Akça Mehmed ibn-i Osman nâman kimesneler talep ve ma'rifetleri ve ma'rifeti şer'ile Eytam Müdürü Vekili Hacı Salih Efendi hazır olduğu halde bi'l-müzâyede tahrîr ve terkîm ve bi'l-fârizatü'ş-şer'îye tevzi' ve taksîm olunan müteveffâ-yı merkûmun kassâm-ı defteridir ki ber-vech-i âtî zikr ve beyân olunur. Fi'l-yevmi'r-râbi' aşera min şehr-i Şa'banü'l-muazzam sene-i isnâ ve selesemie ve elf.

Karye-i mezbûrde vâki' iki odası müştemil mülk-ü menzil bâb 1	1500 guruş
Hayvan damı 1	1000 guruş
Samanlık 1	200 guruş
Bağçe dönüm 2	1000 guruş
Öküz çift 1	1000 guruş
Düğe re's 1	250 guruş
Buzağlı inek 1	350 guruş
Tosun 1	250 guruş
Koyun 20	800 guruş
Kuzu 5	110 guruş
Alacık keçesi 3	150 guruş
Yatak takımı 3	450 guruş
Erkek merkep 2	700 guruş
Dişi merkep 1	200 guruş
Köhne namaz seccadesi 1	25 guruş
Çuval 8	80 guruş
Kazgan 1	120 guruş
İbrik 1	20 guruş
Tencere 3	100 guruş
Çanak 5 tabak 1	60 guruş
Mertebânî 3	30 guruş
Süt leğen 4	120 guruş
Tüfenk 2	200 guruş
Köhne tabanca 1	30 guruş
Bile 1	10 guruş
Hinta anbarı 1	500 guruş
Tahra 1 balta 1	15 guruş

Hurda sandık 1	10 guruş
Köhne keyenek 1	20 guruş
Araba 1	400 guruş
Çift edevâtı	40 guruş
Düğün 1	50 guruş
Penâyir kazgan 1	80 guruş
Kahve takımı 1	100 guruş
Mezru' hinta yük 5	400 guruş
Hurdevât-ı menzil	100 guruş
Kilim 1	80 guruş
Çuval 1	60 guruş
Yekünü't-tereke	10630 guruş
Minha'l-ihracât	
Mehr-i zevce-i mezbûre	500 guruş
Techîz tekfîn li'l-meyyit	200 guruş
Kaydiyye defter	16 guruş
Yük bahâ	6 guruş
Dellâliye eşya-i mübie	139 guruş
Yekünü'l-ihracât	861 guruş
Sahhü'l-bâkî	9769 guruş
Resm-i kismet	0244 guruş
Li't-taksîm-i beyne'l-verese	9565 guruş
Hisse-i zevce-i Havana	1190 guruş 25 para
Mehri	0500 guruş
Yekün hisse	1690 guruş 25 para
Hisse-i ibni'l- mezbûr gâib Osman	8334 guruş 15 para

Vech-i meşruh üzere zevce-i mezbûre hisse-i irsiyyesini aynen ahz edip gâib mezbûr Osman'ın hissesi zuhuruna deđin hıfza vasî nasb ve ta'yin olunan babalıđı Mehmed Ađa yedine teslim olunduđu işbu mahalle şerh verildi.

**Sayfa:60 Numara: 148**

Medine-i Antalya sancağına muzâf İstanos nahiyesi kurâlarından Yazır karyesi sâkinlerinden iken bundan akdem vefat eden Ali Çavuş ibn-i Abdullah'ın verâseti zevce-i menkûha-i metrûkesi Cennet binti Hasan nâm kimesne ile sulbi kebîr oğulları Osman ve Kerim ve sulbi sagîr oğulları Ömer ve Veli ve sulbiyye sagîre kızı Fatma'ya el-huzzârî ba'det-tahkîkü'ş-şer'î zâhir ve nümâyân olduktan sonra sagîrûn-u mezbûrunların vakt-i rüşd ve sedadlarına deĝin tesviye-i umûrlarına kîbel-i şer'îden nasb ve ta'yin olunan vasî kebîr biraderleri Osman talep ve ma'rifetleri ve ma'rifeti şer'île Eytam Müdürü Vekili Hacı Salih Efendi hazır olduĝu halde bi'l-müzâyede tahrîr ve terkîm ve bi'l-fârizatü'ş-şer'îye tevzi' ve taksîm olunan müteveffâ-yı merkûmun kassâm-ı defteridir ki ber-vech-i âtî zikr ve beyân olunur. Fi'l-yevmi'l-hâdis aşera min şehr-i Şa'banü'l-muazzam sene-i isnâ ve selesemie ve elf.

Karye-i mezbûrde vâki' mülk-ü menzil bâb 1	400 guruş
Kışla'da dam 1	150 guruş
Güzle'de dam 1	200 guruş
Tosun 1	300 guruş
Koca öküz 1	100 guruş
Merkep 1	200 guruş
Arı kovanı 3	40 guruş
İnek 1	100 guruş
Çul 1	20 guruş
Köhne kilim 1	30 guruş
Kıl çuval 1	10 guruş
Un çuvalı 1	10 guruş
Saban timuru 1	15 guruş
Düven 1	30 guruş
Evânî nuhâs kıyye 6	100 guruş
Kahve takımı 1	15 guruş
Balta 1	15 guruş
Nacak 1	10 guruş
Keser 1	5 guruş
Güzle'de harim dönüm 1,5	150 guruş
Hurdevât-ı beyt	20 guruş

Yekünü't-tereke	2020 guruş
Minha'l-ihracât	
Mehr-i zevce-i mezbûre	101 guruş
Techîz tekfîn li'l-meyyit	150 guruş
Kaydiyye defter	3 guruş
Yük bahâ	1 guruş
Dellâliye eşya-i mübie	22 guruş
Yekünü'l-ihracât	277 guruş
Sahhü'l-bâkî	1743 guruş
Resm-i kısmet	0044 guruş
Li't-taksîm-i beyne'l-verese	1699 guruş
Hisse-i zevce-i Cennet	212 guruş 15 para
Hisse-i ibn-i Osman	330 guruş 16 para
Hisse-i ibn-i Kerim	330 guruş 16 para
Hisse-i ibn-i Ömer	330 guruş 16 para
Hisse-i ibn-i Veli	330 guruş 16 para
Hisse-i binti Fatma	165 guruş 8 para

Vech-i meşruh üzere verese-i kibâr hisse-i irsiyyelerini aynen ahz u kabz edip sagîrûn-u mezbûrunların hisseleri liecli'l-istirbâh ve'l-infâk vasî karındaşları yedine teslim olunduğu işbu mahalle şerh verildi.

**Sayfa:60 Numara: 149**

Medine-i Antalya nevâhîsinden Millü nahiyesinde Karaöz mahallâtından Kayadibi mahallede sâkin iken bundan akdem vefat eden Ahmed bin Süleyman bin Ahmed'in verâseti zevce-i menkûha-i metrûkesi Âişe binti Emin ile sulbi kebîr oğlu Musa ve kebîre kızı Ümmühan ve sagîr oğlu süleyman'a münhasıra olduğu indeş-şer'î'l-enver zâhir ve nümâyân olduktan sonra sagîr mezbûrun umûr-u tesviyesine vasî nasb ve ta'yin kılınan liebeveyn er karındaşı Musa ve mu'teberân-i ahaliden Veli bin Süleyman ve Süleyman bin Veli ve Memiş bin Abdullah ma'rifetleri ve ma'rifeti şer'île tahrîr ve bi'l-müzâyede bey' ve beyne'l-verese bi'l-fârizatü'ş-şer'îye tevzi' ve taksîm olunan tereke-i müteveffâ-yı mezbûrdur ki ber-vech-i âtî zikr ve beyân olunur. Fi'l-yevmi'r-râbi' aşera min şehr-i Şa'banü'l-muazzam sene-i isnâ ve selesemie ve elf.

Mülk-ü menzil göz 1	200 guruş
Öküz 1	100 guruş
Müsta'mel çul 1	20 guruş
Yorgan 1	20 guruş
Darı yük 1	40 guruş
Nuhâs kıyye 5	5 guruş
İbrik 1	15 guruş
Çember? 2	15 guruş
Çift takımı 1	12 guruş
Mezru' hinta yük 1	60 guruş
Ekmek takımı 1	5 guruş
Kazma 1	5 guruş
Tahra 1	4 guruş
Orak 2	6 guruş
Dakik kile 1,5	30 guruş
Hurdevât-ı menzil	50 guruş
Yekünü't-tereke	733 guruş
Minha'l-ihracât	
Mehr-i zevce-i mezbûre	51 guruş
Varaka bahâ	2 guruş
Yekünü'l-ihracât	53 guruş
Sahhü'l-bâkî	680 guruş
	017 guruş
	663 guruş
Kaydiyye	001 guruş 30 para
Li't-taksîm-i beyne'l-verese	661 guruş 30 para
Hisse-i zevce-i mezbûre Âişe	82 guruş 27 para
Hisse-i binti kebîre Ümmühan	115 guruş 20 para
Hisse-i ibn-i kebîr Musa	231 guruş 20 para
Hisse-i ibn-i sagîr Süleyman	231 guruş 20 para



Verese-i kibâr mezbûrûn her biri ber-vech bâlâ hisse-i irsiyyelerini tamamen ahz u kabz eylediklerini ba'de'l-ikrâr sagîr mezbûrun ber-vech bâlâ hisse-i irsiyyesini ahâlî merkûmânın ma'rifet ve ma'rifeti şer'ile vasî mezbûr er karındaşı Musa yedine idâne ve istirbâh olunmak üzere tamamen ve kâmilten teslim olunduğu işbu mahalle şerh verildi.

**Sayfa:60 Numara: 150**

Medine-i Antalya ahâlisi Eşrâf hanedânından ve ulemâ-i kirâmından olup Medine-i mezbûre muzâf İstanos nahiyesinde nefsi İstanos'da şark sâkini iken bundan akdem bi-emrillâhi teâlâ vefat eden El-hac Mehmed Emin Efendi ibn-i El-hac Mehmed Efendi'nin verâseti zevce-i menkûha-i metrûkesi Zehra Hanım binti Hacı Mehmed Efendi ile sulbiyye kebîre kızları İsmihan ve Sıdıka Hanım diğer zevce-i menkûha-i Şerife Hanım binti Hacı Mehmed Ağa ile sulbi sagîr oğulları Mehmed Emin Efendi ve Halid Efendi ve sulbiyye sagîre kızı Nâfia hanım elhuzzârî ba'det-tahkiki's-şer'î zâhir ve nümâyân olduktan sonra sagîrûn-u mezbûrunların vakt-i rüşd ve sedâdlarına deĝin tesviye-i umûrlarına ve emvallerinin hıfzı ve istirbâhına kibel-i şer'iden nasb ve ta'yin olunan vasî vâlideleri Şerife hatun ve nâzırı ammizâdesi Mehmed Efendi nâman kimesneler talep ve ma'rifetleri ve ma'rifeti şer'ile Eytam Müdürlüğü tarafından vekil Hâfız Salih Efendi hazır olduğu halde bi'l-müzâyede tahrîr ve terkîm ve bi'l-fârizatü's-şer'îye tevzi' ve taksîm olunan tereke-i müteveffâ-yı mûmâileyhin kassâm-ı defteridir ki ber-vech-i âtî zikr ve beyân olunur. Fi'l-yevmi's-sâni min şehr-i Ramazânü'l-mübârek sene-i isnâ ve selesemie ve elf.

Türkmen kilimi 3	425 guruş
Yuva kilimi 2	100 guruş
Köhne Türkmen kilimi 1	25 guruş
Def'a Ali Fahreddin kilim 3	235 guruş
Müsta'mel Aşağıoba seccade	81 guruş
Filik postu 5	200 guruş
Geyik postu 1	30 guruş
Kezâ nısf ihram	10 guruş
Heybe 1	23 guruş
Şamkârî bavul?	80 guruş
Cedid çul 4	200 guruş
Müsta'mel çul 5	150 guruş

Köhne sagîr seccade 1	5 guruş
Yük çuval çift 4	100 guruş
Kıl çuval 21	205 guruş
Harar 3	60 guruş
Cedid kıl heybe 1	13 guruş
Def'a kıl heybe 1	5 guruş
Sergi keçe 3	100 guruş
Eğer takımı maa gem 1	100 guruş
Gümüşlü şişhâne tüfenk 1	125 guruş
Def'a kara takım şişhâne	105 guruş
Kara takım tabanca 2 maa kargılık? 1	65 guruş
Gümüş kabzalı bıçak 1	105 guruş
Semaver maa çay takımı	75 guruş
Yazı takımı maa tepsi	25 guruş
Makad yastığı 13 yüzü 1 kanaviçe makad 2	200 guruş
Yün döşek 2	105 guruş
Sagîr mahlıç şilte 8	260 guruş
Köşe minderi 4	22 guruş
Yün yasdık 8	105 guruş
Yüz yadığı (Silinmiş)	22 guruş
Müsta'mel yorgan 7	200 guruş
Çadır köhne 1	100 guruş
Kebîr kantar 1	80 guruş
Kebîr acem şalı	275guruş
Cedid çuka abdeslik 1	160 guruş
Müsta'mel abdeslik	75 guruş
Cilfef? ile mahlut elma kürek? 1	500 guruş
Sarı kaplı köhne kürek (silinmiş)	170 guruş
Tesbih tacı 1 maa mes 1 sarık müsta'mel 2	22 guruş
Amerikan arşun 8	8 guruş
Basma uzun entâri 1	26 guruş
Müsta'mel şitârî entâri 1	5 guruş
Peşkir 6	17 guruş

Çuval müsta'mel 1	8 guruş
Sofra peşkiri 1	5 guruş
Çufa yelek 1	5 guruş
Alaman top 1	30 guruş
Sarmalı yasdık yüzü 4	66 guruş

**Sayfa:61 Numara: 150 devam**

Def'a beyaz yasdık yüzü 1	5 guruş
İplik sofra peşkiri 1	80 guruş
Sofra altı 1	30 guruş
Simli makad yüzü 1	65 guruş
Moskof çayı dirhem100	25 guruş
İngiliz barutu dirhem 1	10 guruş
Enfiyye tabakası 1	50 guruş
Çoban yedinde tüfenk 1	50 guruş
Kebîr miskal? 1	120 guruş
Bezeme? yüzlü yorgan 1	90 guruş
Yemen kahve dirhem 100	5 guruş
İçi penbeli makad yüzü 1	10 guruş
Kebîr kazgan 1	125 guruş
Def'a kebîr kazgan 1	75 guruş
Kebîr çamaşır leğeni 1	110 guruş
Def'a sagîr çamaşır leğeni 1	80 guruş
Abdest leğeni 1	40 guruş
El leğeni maa ibrik 1	40 guruş
Su leğeni 1	16 guruş 20 para
Sini kebîr 1 sagîr 1	90 guruş
Kenarlı kadayıf tepsi 1	15 guruş
Kebîr bakraç 1	67 guruş
Kebîr kapaklı tencere 5	250 guruş
Def'a sagîr tencere 2	50 guruş
Kapaklı sahan 5 tas 1	66 guruş
Kuşhane 1	15 guruş

Mertebânî 2	20 guruş
Süzgeç 1	12 guruş
Yağ tava kebîr 1 sagîr 1	20 guruş
Kahve güğümü 1	11 guruş
Su güğümü 1	25 guruş
Mahlıc kıyye 26/6	156 guruş
Toprak tabak 1	10 guruş
Balık tabağı 1	5 guruş
Toprak tas 1	3 guruş
Bulgur kile 5	120 guruş
Melez dakik yük 2	150 guruş
Ceviz kile 3	45 guruş
Tuz ... 5	50 guruş
Elma kurusu kıyye 10	5 guruş
Burçak kile 3	40 guruş
Küp 2	15 guruş
Balta 2 nacak 1 tahra 1	30 guruş
Tahta lata 14	50 guruş
Çıbık tahta 73	35 guruş
Sagîr ceviz tahta 12	60 guruş
Hamam gömleği 1	25 guruş
Müsta'mel keçe 1	15 guruş
Def'a sagîr yasdık 3	10 guruş
Askı saat 1	66 guruş
Havan 1	15 guruş
Hınta yük 6	600 guruş
Şair yük 12	600 guruş
Mihaffe çift (silinmiş)	40 guruş
Öküz gönü 1	50 guruş
Hurç çift 1	110 guruş
Koca doru bargîr 1	320 guruş
Kiremit 5000	600 guruş
Garibce'de Emiroğlu ortağı Kel Hüseyin yesinde kara öküz 1	400 guruş

Karye-i mezbûrde kâin Ali yedinde erkek camus	700 guruş
Def'a merkûm yedinde üç yaşlı erkek camus	500 guruş
Def'a merkûm yedinde buzağlı inek 1 dana 1	250 guruş
Def'a merkûm yedinde dört yaşlı erkek doru tay 1	660 guruş
Garibce'de hinta anbarı 1 göz 6	1150 guruş
Nefsi İstanos'da hinta anbarı 1 göz 6	1150 guruş
Nakid akçesi lira Osmanlı 8 ... 1 mecrediye 15	1267 guruş
İnci miskâl 6,5	664 guruş
Dakik anbarı 2 göz 2	120 guruş
Sahara? sandık 1	22 guruş
İstanos'da ortağı Hüseyin yedinde öküz gönü 2	100 guruş
Garibce'de araba 1	400 guruş
İstanos'da araba 1	450 guruş
Sagîr köhne araba 1	100 guruş
Ağyanoğlu Hüseyin yedinde dişi merkep 1	250 guruş
Kışla'da Kôr Ağyandan alınan hâne bâb 1	300 guruş
Tahta sandık 1	50 guruş
Çift evânî	30 guruş
Kahve takımı 1	36,5 guruş
Hurdevât-ı menzil	100 guruş
Ortağı Balta oğlu Mustafa'da bâ sened matlûbâtı ve ikrârı deyni	1600 guruş
Yine Kışla'da Kâinoğlu Süleyman'da bâ sened matlûbâtı ikrârı medyun	1500 guruş
Yine Kışla'da Kürek Halil'de bâ defter matlûbâtı ikrârı medyun	655 guruş
Çuğalarlı Hacı Osman'da bâ sened matlûbâtı ve ikrârı medyun	1238 guruş 20 para
Turnadalı? oğlu Osman'da bâ sened matlûbâtı ve ikrârı medyun	800 guruş
Davar re's 288/34	9792 guruş
Penâir kıyye 40/3	120 guruş
Yekünü't-tereke	34455,5 guruş
Minha'l-ihracât	
Mehr-i zevce-i Zehrâ hanım	501guruş
Mehr-i diğêr zevcesi Şerife hanım	251guruş
Techîz tekfîn ve masârîfât-ı li'l-meyyit	150 guruş
Kaydiyye sicil defter	52 guruş

Dellâliye eşyâ-i mübâe	525,5 guruş
Yük bahâ	20 guruş

Bâlâ'da mezkûr ve merkum Garibce'de vâki' hınta anbarını haremi Şerife hatunun Uğurlu köyünde olan arazisini kırk mecede fûruhtla ve mezbûrenin yedinde bulunan merkebinin yediüç guruşa zimmetine alarak anbarı mezkûru haremi Şerife hanıma yaptırmış olduğu karyesinden ve'l-hükm Balcıoğlu Osman ibn-i Süleyman yine mezbûrde Millü'lü İsmail ibn-i Mehmed şehâdetleriyle müsbit

Mehmed şehâdetleriyle müsbit	1150 guruş
Yekünü'l-ihracât	2649,5 guruş
Sahhü'l-bâkî	31806 guruş
Resm-i kısmet	00795 guruş
Li't-taksîm-i beyne'l-verese	31011 guruş
Hisse-i zevce-i Zehra hanım	1938 guruş 7,5 para
Hisse-i diğere zevce Şerife hanım	1938guruş 07,5 para
Hisse-i binti Esmâ hanım	3876 guruş 15 para
Hisse-i binti Sıdıka hanım	3876 guruş 15 para
Hisse-i binti Nâfia hanım	3876 guruş 15 para
Hisse-i ibn-i Mehmed Emin Efendi	7752 guruş 30 para
Hisse-i ibn-i Halid Efendi	7752 guruş 30 para

Vech-i meşrûh üzere verese-i kibârın hisseleri aynen gösterdiği üzere sagîrûn-u mezbûrunların vâlideleri Şerife Hanım kendi hissesini ber-vech iktisâm ahz u kabz eylemiş olmağla sagîrûn-u mezbûrunların hisseleri liecli'l-istirbâh vasî vâlideleri Şerife hatun yedine teslim olduğu işbu mahalle şerh verildi.

**Sayfa:61 Numara: 151**

Konya vilayeti celilesi dahilinde kâin Antalya sancağına tâbi' Bucak nahiyesi Kemiklik mahallesi sâkinlerinden olup bundan akdem vefat eden Trampacı oğlu Hüseyin bin Ali'nin verâseti zevce-i menkûha-i metrûkesi Fâtıma binti Osman Ali ve kebîr oğlu Abdullah ve kebîre kızı Fâtıma ve sagîr oğlu Ali ve Osman'a ve sagîre kızı Havva'ya münhasıra oldukları bi'l-ihbâr lede's-şer'îl-enver zâhir ve nümâyân olduktan sonra sagîrûn-u mezbûrunun anaları tesviye-i umûrlarına kıbel-i şer'îden vasî mansûbeleri Fâtıma hatun talep ve ma'rifeti ve ma'rifeti şer'île muhtarı Mustafa hazır olduğu halde tahrîr ve bey' ve beyne'l-verese bi'l-

fârizatü'ş-şer'îye tevzi' ve taksîm olunan tereke-i müteveffâ-yı mezbûr kassâm-ı defteridir ki ber-vech-i âtî zikr ve beyân olunur. Fi'l-yevmi aşera min şehr-i Receb-i şerif sene-i isnâ ve selesemie ve elf.

Mülk-ü menzil fevkânî bâb 1	1000 guruş
Arsa maa ahır 1	400 guruş
Anbar göz 4	300 guruş
Araba 1	350 guruş
Öküz siyah koca 1	150 guruş
Siyah tosun 1	200 guruş
İnek 1	150 guruş
Erkek dana 1	50 guruş
Merkep maa dişi sıpa 1	150 guruş
Davar re's 39	800 guruş
Çul cedid 1	39 guruş
Köhne çul 1	10 guruş
Çuval müsta'mel çift 2	20 guruş
Köhne çuval çift 4	25 guruş
Alacık takım 1	50 guruş
Köhne arpa çulu 1	10 guruş
Ekmek takımı 1	15 guruş
Çift takım 1	25 guruş

**Sayfa:62 Numara: 151 devam**

Nacak 1 tahra 1	15 guruş
Tuzak 1	15 guruş
Hurda sağîr sini 1	15 guruş
Köhne abdest ibrik ve leğeni 1	10 guruş
Hoşaf tası 1	15 guruş
Nuhâs çömlek 1	15 guruş
Nuhâs kıyye 40	400 guruş
Kum darı kile 5	20 guruş
Mezrûat hinta ... kile 20	150 guruş

Nohut kile 3	25 guruş	
Yekünü't-tereki	4415 guruş	
Minha'l-ihracât		
Timurcu Süleyman'da	10 guruş	
Cübbeli Kocabıçak oğlunda	27,5 guruş	
İbiç? oğlu Mustafa'da hinta kile 5	35 guruş	
Ve Yahya oğlu Osman'da	4,5 guruş	
Yekünü'l-ihracât	4492 guruş	
Minha'l-ihracât		
Techîz tekfîn yemini savm	100 guruş	
Bâ şehâdeti oğlu Abdullah ve Mustafa Kahya mescid-i şerif hayrâtı		230 guruş
Bâ şehâdeti Hamdi? Mustafa ba'de'l-yemin ve't-tezkiye Çolak Süleyman ...		71 guruş 20 para
Bâ şehâdet-i oğlu Abdullah ve Cavcar? oğlu Mustafa ba'de'l-yemin ve't-tezkiye Elmalılı Mehmed Ustaya	22 guruş	
Bâ şehâdet-i Mustafa ve Mahmud ba'de'l-yemin ve't-tezkiye Hacı Sarı oğlu Abdurrahman Efendi'ye	120 guruş	
Zevcesi Fâtıma mehri	101guruş	
Bâ şehâdet-i Mustafa Kahya ve Kır Ali oğlu Hasan ba'de'l-yemin ve't-tezkiye Helvacı Hüseyin Ustaya	10 guruş	
Bâ şehâdet-i Osman ve Ali ba'de'l-yemin ve't-tezkiye Hacı Kıntır? oğlu Osman'a şair kile 6		3 guruş
Bâ şehâdet-i Mahmud ve Mustafa ba'de'l-yemin ve't-tezkiye Hacı Osman Efendi		7 guruş
Yekünü'l-ihracât	291 guruş 20 para	
Sahhü'l-bâkî	3500 guruş 20 para	
Resm-i kısmet	0087 guruş 20 para	
	<u>3413 guruş 00 para</u>	
Küsur para	4 guruş	
Kaydiyye defter	0005 guruş 00 para	
	<u>3408 guruş 00 para</u>	
İhracatta yekun? 1	0300 guruş	
Baki't-taksîm-i beyne'l-verese	3708 guruş	
Hisse-i zevce-i mezbûre Fâtıma	463 guruş 20 para	



Hisse-i kebîr ođlu Abdullah	811 guruş 4 para
Hisse-i sagîr ođlu Ali	811 guruş 4 para
Hisse-i sagîr ođlu Osman	811 guruş 4 para
Hisse-i kebîre kızı Fatma	405 guruş 22 para
Hisse-i sagîre kızı Havva	405 guruş 22 para

Verese-i kibâr mezbûrûn ber mûcib bâlâ hisse-i irsiyelerini tamamen ve kâmilten ahz u kabz ve istifâ-yı hak eylediklerinden sagîrûn-u mezbûrunun hissesi-i irsiyyeleri vasî mezbûr ma'rifet ve ma'rifeti şer'île âhire idâne ve istirbâh olunmak üzere vasî mezbûre yeddi hıfzında olduđu işbu mahalle şerh verildi.

**Sayfa:62 Numara: 152**

Medine-i Antalya nevâhîsinden Bucak nahiyesi mahallâtından olup bundan akdem vefat eden Çavuşlu mahallesinden Latif ođlu bin Süleyman'ın verâseti zevce-i menkûha-i metrûkesi Âişe binti Mehmed ve sagîr ođlu Mehmed ve sagîre kızı Havva'ya münhasıra olduđu bi'l-ihbâr lede'ş-şer'îl-enver zâhir ve nümâyân olduktan sonra sagîrûn-u mezbûrunun anaları tesviye-i umûruna kıbel-i şer'îden vasî mansûbeleri Âişe hatun talep ve ma'rifeti ve ma'rifeti şer'île Muhtarı Mehmed Kahya hazır olduđu halde tahrîr ve bey' ve beyne'l-verese bi'l-fârizatü'ş-şer'îye tevzi' ve taksîm olunan tereke-i müteveffâ-yı mezbûr defter-i kassâmıdır ki ber-vech-i âtî zıkr ve beyân olunur. Fi'l-yevmi'l-hâmis aşera min şehr-i Şa'banü'l-muazzam sene-i isnâ ve selesemie ve elf.

Mülk-ü menzil göz 1,5	1000 guruş
Anbar göz 2	350 guruş
Nuhâs kıyye 42	50 guruş
Köhne çul 1	5 guruş
Çuval müsta'mel 4	30 guruş
Hurda kebîr bıçak 1	5 guruş
Ekmek takımı 1	10 guruş
Nacak 1 tahra 1	15 guruş
Çift takımı 1	300 guruş
Mezrûat-ı şair kile 10	50 guruş
Hurdevât-ı menzil	5 guruş

Yekünü't-tereke	1550 guruş
Minha'l-ihracât	
Mehr-i zevce-i mezbûre Âişe	101 guruş
Bâ şehâdet-i Ömer Efendi ve Mehmed Kahya mahalle-i mezbûre mescid-i şerif hayrâtı	1300 guruş
Bâ şehâdet-i Mehmed Kahya ve Ömer Efendi ba'de't-tezkîye ve'l-yemin Atra? oğlu Mehmed	60 guruş
Yekünü'l-ihracât	1461 guruş
Sahhü'l-bâkî	0089 guruş
Resm-i kısmet	0002 guruş 10 para
	<u>0086 guruş 30 para</u>
Kaydiyye defter	0000 guruş 30 para
Küsur para	1 guruş
Li't-taksîm-i beyne'l-verese	86 guruş 00 para
Hisse-i zevce-i mezbûre Âişe	10 guruş 30 para
Hisse-i sagîr Mehmed	50 guruş 6 para
Hisse-i binti sagîre Havana	25 guruş 3 para

Verese-i kibâr mezbûre hissesini tamamen ve kâmilan ahz u kabz ve istifâ-yı hak eylediklerinden sagîrûn-u mezbûrunun ber-vech bâlâ hissesi-i irsiyyelerini vasî mezbûre yedine teslim olunduğu işbu mahalle şerh verildi.

**Sayfa:62 Numara: 153**

Medine-i Antalya nevâhîsinden Bucak nahiyesi mahallâtından Yörükler mahallesi sâkinlerinden iken bundan vefat eden Osman bin İbrâhimin verâseti vâlidesi Emine binti Mehmed ve zevce-i menkûha-i metrûkesi Meryem binti Ali ve kebîr oğulları Mehmed ve Hüseyin ve Ali ve sagîr oğlu İbrahim'in münhasıra olduğu bi'l-ihbâr lede's-şer'îl-enver zâhir ve nümâyân olduktan sonra sagîr mezbûrun anası ve tesviye-i umûruna kıbel-i şer'îden vasî mansûbesi Meryem hatun talep ve ma'rifeti ve ma'rifeti şer'île muhtarı Mustafa Kahya hazır olduğu halde tahrîr ve bey' ve beyne'l-verese bi'l-fârizatü's-şer'îye tevzi' ve taksîm olunan terake-i müteveffâ-yı mezbûr defter-i kassâmıdır ki ber-vech-i âtî zikr ve beyân olunur. Fi'l-yevmi ve'l-ışrîn min şehr-i Ramazanü'l-mübârek sene-i isnâ ve selesemie ve elf.

Mülk-ü menzil atik bâb 2	1500 guruş
Diğer mülk-ü menzil cedid bâb1	100 guruş
Samanlık bâb 1	300 guruş
Oda göz 1	50 guruş
Öküz 3	900 guruş
Araba 1	300 guruş
Anbar göz 4	150 guruş
Evânî nuhâs kıyye 17	205 guruş
Müsta'mel çul 3	120 guruş
Çuval müsta'mel çift 6	50 guruş
Çift takımı 2	60 guruş
Tahta tura 130	60 guruş
... 22	50 guruş
Arpa çulu 1	30 guruş
Sütlük 1	20 guruş
Bile (Silinmiş)	(silinmiş) guruş
Nacak 1 (silinmiş)	30 guruş
Abdest ibriği 1	20 guruş
Yorgan 2	(silinmiş) guruş
Yasdık 2	(silinmiş) guruş
Döşek 2 köhne	(silinmiş) guruş
... maa boyun?	200 guruş
Melez yük (silinmiş)	50 guruş
<b>Sayfa:63 Numara: 153 devam</b>	
Dakik kıyye 30	22,5 guruş
Bulgur kıyye 40	40 guruş
Hurdevât	20 guruş
Mezrûât-ı hinta kile 10	70 guruş
Mezru' şair kile 10	40 guruş
Yekünü't-tereke	5297 guruş 20 para
Zimmeti	
Timurcu Veli Usta	175 guruş

Hamza ođlu Mehmed	200 guruş
Sa'd ođlu Hüseyin hinta yük 1	100 guruş
Molla Hasan ođlu Mehmed Kahya	43 guruş
Timurcu Süleyman'da hinta kile 7	50 guruş
Hasan Efendi ođlu Ömer Efendi hinta kile 5	50 guruş
Mestan ođlu Ali pehlivan	322 guruş
Kolcu ođlu Osman Ali	25 guruş
İkiz ođlu Ali	31 guruş
Ispartalı Osman Çavuş ođlu Hasan hatab bahâsı	53 guruş
Yekün-ü zimmet	1349 guruş
Yekünü'l-ihracât	6646 guruş 20 para
Mehr-i zevce	101 guruş
Bâ şehâdet-i Hacı Hasan ve Mehmed ba'de't-tezkîye Fedayi? ođlu Hacı Hasan	5 guruş
Bâ şehâdet-i Hacı Hasan ve Mustafa Kahya karındaşı Yusuf	3 guruş
Yekünü'l-ihracât	154 guruş
Sahhü'l-bâkî	6492 guruş 20 para
Resm-i kismet	162 guruş 20 para
	6330 guruş 00 para
Kaydiyye defter	0000 guruş 20 para
Li't-taksîm-i beyne'l-verese	6320 guruş 20 para
Vâlide Emine hissesi	1053 guruş 15 para
Zevcesi Meryem hissesi	790 guruş 5 para
Kebîr ođlu Hüseyin hissesi	1119 guruş 10 para
Kebîr ođlu Mehmed hissesi	1119 guruş 10 para
Kebîr ođlu Ali hissesi	1119 guruş 10 para
Kebîr ođlu İbrahim hissesi	1119 guruş 10 para

Verese-i kibâr-ı mezbûrân hisse-i irsiyyelerini tamamen ve kâmilten ahz u kabz ve istifâ-yı hak eylediklerinden sagîr mezbûrun hissesi ber-mûcib bâlâ vasî mezbûre ma'rifeti ve ma'rifeti şer'ile âhire idâne ve istirbâh olunmak üzere vasî mezbûre yeddi hıfzında olduđu işbu mahalle şerh verildi.

**Sayfa:63 Numara: 154**

Konya vilâyeti dâhilinde medine-i Antalya'ya tâbi' İğdir nahiyesi civarında Aladağ nâm mahallede sâkin iken bundan vefat eden Bekir ibn-i Abdullah'ın verâseti zevce-i menkûha-i metrûkesi Elif ile sulbi kebîr oğulları Mehmed ve Ali ve sulbi sagîr oğulları İsmail ve Bayram ve sulbiyye sagîre kızları Fatma ve Hatice ve Zeyneb'e münhasıra olduğu bi'l-ihbâr lede's-şer'îl-enver zâhir ve nümâyân olduktan sonra sagîrûn-u mezbûrunların tesviye-i umûrlarına kibel-i şer'îden mansûb vasîleri anaları Elif ile verese-i kibâr talep ve ma'rifetleri ve ma'rifeti şer'île tahrîr ve bey' ve beyne'l-verese bi'l-fârizatü's-şer'îye tevzi' ve taksîm olunan tereke-i müteveffâ-yı mezbûrdur ki ber-vech-i âtî zikr ve beyân olunur. Fi'l-yevmi'l-hâmis ve'l-ısrîn min şehr-i Ramazanü'l-mübârek sene-i isnâ ve selesemie ve elf.

Öküz 1	300 guruş
Kara keçe 2	40 guruş
Haranı ve çanak 2	30 guruş
Beyaz keçe çuval	30 guruş
Çul kanadı 2 yorgan	20 guruş
Tüfenk 1	5 guruş
Nacak 1	10 guruş
Davar maa oğlak 5	101 guruş
Def'a haranı 2	40 guruş
Mülk-ü menzil harab maa arsa	300 guruş
Dişi dana 1	75 guruş
Yekünü't-tereki	1000 guruş
Minha'l-ihracât	
Mehr-i zevce-i mezbûre	101 guruş
Varaka	2 guruş
Dellâliye eşya-i mübâie	17,5 guruş
Yekünü'l-ihracât	120 guruş 20 para
Sahhü'l-bâkî	879 guruş 20 para
Resm-i kısmet	022 guruş 20 para
	<u>857 guruş 00 para</u>
Kaydiyye defter	001 guruş
Küsur para	7 guruş

Li't-taksîm-i beyne'l-verese	856 guruş
Hisse-i zevce-i mezbûre Elif	107 guruş
Hisse-i ibn-i kebîr mezbûr Mehmed	136 guruş 6 para
Hisse-i ibn-i kebîr mezbûr Ali	136 guruş 6 para
Hisse-i ibn-i sagîr mezbûr İsmail	136 guruş 6 para
Hisse-i ibn-i sagîr mezbûr İbrahim	136 guruş 6 para
Hisse-i binti sagîre mezbûre Fatma	68 guruş 3 para
Hisse-i binti sagîre mezbûre Hatice	68 guruş 3 para
Hisse-i binti sagîre mezbûre Zeynep	68 guruş 3 para

Verese-i kibâr zevce-i mezbûre Elif ve ibn-i kebîr mezbûr Mehmed ve Ali ber-vech bâlâ hisse-i irsiyyelerine isabet eden hisse-i şayialarını tamamen ve kâmilan ahz u kabz ve istifâ-yı hak eylediklerini ba'de'l-ikrâr sagîrûn-u mezbûrunların ber-vech bâlâ hissesi-i irsiyyelerini vasî mezbûr ma'rifeti ve ma'rifeti şer'île vasî mezbûre yedine teslim kılındığı işbu mahalle şerh verildi.

**Sayfa:63 Numara: 155**

Konya vilâyeti dâhilinde medine-i Antalya'ya tâbi' İğdir nahiyesi Kemer karyesinde sâkin iken bundan vefat eden Osman nâm müteveffânın verâseti zevce-i menkûhası Hatice ile sulbi sagîr oğulları Hasan ve Hüseyin ve Mehmed ve sulbiyye sagîre kızı Teslime'ye münhasıra olduğu bi'l-ihbâr lede's-şer'îl-enver zâhir ve nümâyân olduktan sonra sagîrûn-u mezbûrunların tesviye-i umûrlarına kıbel-i şer'îden mansûb vasîleri anaları Hatice ile verese-i kibâr talep ve ma'rifetleri ve ma'rifeti şer'île tahrîr ve bey' ve beyne'l-verese bi'l-fârizatü's-şer'îye tevzi' ve taksîm olunan tereke-i müteveffâ-yı mezbûrdur ki ber-vech-i âtî zikr ve beyân olunur. Fi'l-yevmi'l-vâhid min şehr-i Şa'banü'l-muazzam sene-i isnâ ve selesemie ve elf.

Saz menzil	50 guruş
İnek 1	100 guruş
Def'a inek maa buzağı 1	200 guruş
Def'a inek maa buzağı 1	200 guruş
Öküz 2	600 guruş
Tüfenk 1	100 guruş

Çul 1	20 guruş
Kara çuval 2	10 guruş
Tencere 1	10 guruş
Tığın çanak 2	10 guruş
Tabak 1	10 guruş
Yorgan yasdık 1	25 guruş
Çift takımı 1	30 guruş
Nacak tahra 2	15 guruş
Hurdevât	15 guruş
Merkep 1	100 guruş
Arı 3	60 guruş
Ekmek takımı 1	10 guruş
Yekünü't-tereki	1575 guruş
Minha'l-ihracât	
Techîz tekfîn	50 guruş
Mehr-i zevce-i mezbûre	100 guruş
Yekünü'l-ihracât	150 guruş
Sahhü'l-bâkî	1425 guruş
Resm-i kısmet	0035 guruş 25 para
	1390 guruş
Kaydiyye defter	0002 guruş
	<u>1388 guruş</u>
Hisse-i zevce-i mezbûre Hatice	173 guruş 20 para
Hisse-i ibn-i sagîr mezbûr Hasan	347 guruş
Hisse-i ibn-i sagîr mezbûr Hüseyin	347 guruş
Hisse-i ibn-i sagîr mezbûr Mehmed	347 guruş
Hisse-i binti sagîre Teslime	173 guruş 20 para

Verese-i kibâr zevce-i mezbûre ber-vech bâlâ hisse-i irsiyyesine isabet eden hisse-i şayiasını tamamen ahz u kabz ve istifâ eylediğini ba'de'l-ikrâr ve sagîrûn-u mezbûrunlar ber-vech bâlâ hissesi-i irsiyyelerine isabet eden hisse-i şayialarını vasî mezbûre anaları Hatice istirbâh etmek üzere ma'rifeti şer'île teslim kılındığı işbu mahalle şerh verildi.

**Sayfa:64 Numara: 156**

Konya vilâyeti dâhilinde medine-i Antalya'ya tâbi' İğdir nahiyesi Kemer karyesinde sâkin iken bundan vefat eden Ali ibn-i Mehmed ibn-i Abdullah'ın verâseti ibn-i sagîr mezbûr Ali ve sulbiyye sagîre kızı Âişe ve ümmü'l-mezbûre Huriye ve ebi'l-mezbûr Yunus'a münhasıra olduğu bi'l-ihbâr lede's-şer'îl-enver zâhir ve nümâyân olduktan sonra sagîrân-ı mezbûrunların tesviye-i umûrlarına kıbel-i şer'îden mansûb vasîleri dedesi Yunus ile verese-i kibâr talep ve ma'rifetleri ve ma'rifeti şer'île tahrîr ve bey' ve beyne'l-verese bi'l-fârizatü's-şer'îye tevzi' ve taksîm olunan tereke-i müteveffâ-yı mezbûrdur ki ber-vech-i âtî zikr ve beyân olunur. Fi'l-yevmi'l-âşir min şehr-i Recebü'l-ferd sene-i isnâ ve selesemie ve elf.

Öküz çift 1	850 guruş
Merkep 2	500 guruş
Mısır darı kıyye	360 guruş
Hınta kile 2	29 guruş
Sade yağ kıyye 1,5	15 guruş
Ekmek takımı 1	18 guruş
Kahve takımı 1	58 guruş
Çift takımı 1	75 guruş
Sandık 1	35 guruş
Evânî nuhâs kıyye 7	70 guruş
Çul 1	36 guruş
Çuval 3	30 guruş
Kıl ip kıyye 2,5	36 guruş
Def'a çift aleti	18 guruş
Tencere tığan çanak	40 guruş
İnek maa buzağı	250 guruş
Soğan 44	22 guruş
Anbar göz 4	250 guruş
Nakid mecrediye 6	132 guruş
Hurdevât	5 guruş
Yekünü't-tereke	2844 guruş
Minha'l-ihracât	
Techîz tekfin	100 guruş



Açıkbaş Çorbacıya deyn-i müsbit karye-i mezbûrden Molla Ahmed ibn-i Mehmed ile yine karye-i mezbûrden Veli Ağa ibn-i Abdullah'ın şhadetleri ba'de't-ta'dil ve't-tezkiye ve'l-half 1050 guruş

Yekünü'l-ihracât	1150 guruş
Sahhü'l-bâkî	1694 guruş
Resm-i kismet	0042 guruş 14 para
	<u>1651 guruş 26 para</u>
Kaydiyye defter	0002 guruş 26 para
Küsur para	1 guruş
Li't-taksîm-i beyne'l-verese	1649 guruş 00 para
Hisse-i ümmü'l-mezbûre Huriye	274 guruş 33 para 1 akçe
Hisse-i ebi'l-mezbûr Yunus	274 guruş 33 para 1 akçe
Hisse-i ibn-i sagîr mezbûr Ali	732 guruş 35 para 1 akçe
Hisse-i binti sagîre mezbûre Âişe	366 guruş 17 para 2 akçe

Verese-i kibâr Huriye ve Yunus ber-vech bâlâ hisse-i irsiyyelerini tamamen ve kâmilan ahz u kabz ve istifâ eylediklerini ba'de'l-ikrâr ve sagîrân-ı mezbûrânların hissesi-i irsiyyelerini vasî mezbûr dedeleri Yunus ma'rifeti ve ma'rifeti şer'ile âhire idâne olunmak üzere vasî yedine teslim kılındığı işbu mahalle şerh verildi.

**Sayfa:64 Numara: 157**

Konya vilâyeti dâhilinde medine-i Antalya'ya tâbi' İğdir civarında Çandır karyesinde sâkin iken bundan vefat eden Mahmud ibn-i Durmuş nâm müteveffânın verâseti zevce-i menkûha-i metrûkesi Âişe ve sulbi sagîr oğulları Durmuş ve Mahmud ve sulbiyye kebîre kızları Kâmile ve ... ve Nâzife ve ümmü'l-mezbûre Durdâne'ye münhasıra olduğu bi'l-ihbâr lede's-şer'îl-enver zâhir ve nümâyân olduktan sonra sagîrân-ı mezbûrunların tesviye-i umûrlarına kıbel-i şer'îden mansûb vasîleri anaları Âişe ile verese-i kibâr talep ve ma'rifetleri ve ma'rifeti şer'ile tahrîr ve bey' ve beyne'l-verese bi'l-fârizatü's-şer'îye tevzi' ve taksîm olunan tereke-i müteveffâ-yı mezbûrdur ki ber-vech-i âtî zikr ve beyân olunur. Fi'l-yevmi's-sâmin min şehri-Şa'banü'l-muazzam sene-i isnâ ve selesemie ve elf.

Öküz 1	200 guruş
İnek maa buzağı	200 guruş

Def'a inek 1	200 guruş
Dişi dana 1	100 guruş
Bâr-gîr 1	250 guruş
Kara davar 9 oğlak 4	250 guruş
Kara keçe 2	20 guruş
Kazgan 1	50 guruş
Çanak tas 2	20 guruş
Ekmek takımı 1	10 guruş
Tüfenk 1	100 guruş
Çul ve çuval 2	30 guruş
Muhtar Süleyman'ın yedinde öküz 1	300 guruş
Ramazan'dan isabet eden bağçe hisse	100 guruş
Cedlerinden intikal eden bağçe hisseleri	50 guruş
Hurdevât-ı menzil	10 guruş
Yekünü't-tereke	1890 guruş
Minha'l-ihracât	
Techîz tekfîn	50 guruş
Mehr-i zevce-i mezbûre	100 guruş
Tevfik Efendi'ye deyn-i müsbit	740 guruş
Varaka	2 guruş
Dellâliye eşya-i mübê	18 guruş
Yekünü'l-ihracât	910 guruş
Sahhü'l-bâkî	980 guruş
Resm-i kısmet	025 guruş
	<u>955 guruş 20 para</u>
Kaydiyye defter	1 guruş 20 para
Li't-taksîm-i beyne'l-verese	953 guruş 00 para
Hisse-i zevce-i-mezbûre Âişe	119 guruş
Hisse-i ümmü'l-mezbûre Durdâne	158 guruş
Hisse-i binti kebîretü'l- mezbûre Kâmile	96 guruş
Hisse-i binti kebîretü'l- mezbûre ...	96 guruş
Hisse-i binti kebîretü'l- mezbûre Nâzife	96 guruş
Hisse-i ibn-i sagîr mezbûr Mahmud	192 guruş

Hisse-i ibn-i sagîr mezbûr Durmuş

192 guruş

Verese-i kibâr zevce-i mezbûre ve ümmü'l-mezbûre ve binti kebîretü'l-mezbûre Kâmile ve ... ve Nâzife ber-vech bâlâ hisse-i irsiyyelerini tamamen ve kâmilan ahz u kabz ve istifâ eylediklerini ba'de'l-ikrâr ve sagîrân-ı mezbûrân Mahmud ve Durmuş ber-vech bâlâ hissesi-i irsiyyelerini vasî mezbûre anaları ma'rifeti ve ma'rifeti şer'île âhire idâne olunmak üzere mezbûre yedine teslim kılındığı işbu mahalle şerh verildi.

**Sayfa:65 Numara: 158**

Konya vilâyeti dâhilinde medine-i Antalya'ya tâbi' İğdir nahiyesinde Kuzdere'de sâkin iken bundan vefat eden Veli Çavuş ibn-i Osman nâm müteveffânın verâseti zevce-i menkûha-i metrûkesi Atike ile sulbi sagîr oğlu Ali ve sulbiyye sagîre kızları Fatma ve Hatice ve Raziye'ye münhasıra olduğu bi'l-ihbâr lede'ş-şer'îl-enver zâhir ve nümâyân olduktan sonra sagîrûn-u mezbûrunların tesviye-i umûrlarına kibel-i şer'îden mansûb vasîleri ammisi Mehmed ile verese-i kibâr talep ve ma'rifetleri ve ma'rifeti şer'île tahrîr ve bey' ve beyne'l-verese bi'l-fârizatü'ş-şer'îye tevzi' ve taksîm olunan tereke-i müteveffâ-yı mezbûrdur ki ber-vech-i âfî zikr ve beyân olunur. Fi'l-yevmi'l-hâmis ve'l-ısrîn min şehr-i Ramazanü'l-mübârek sene-i isnâ ve selesemie ve elf.

Kara deve 1	750 guruş
Ak deve 1	700 guruş
Koca deve 1	300 guruş
Erkek burgurcu	400 guruş
Kara davar 50	1000 guruş
Kilim 1	30 guruş
Çanak 5	50 guruş
Kazgan 1	80 guruş
Bakraç 1	25 guruş
Kara çuval 2	20 guruş
Kızıl çuval	10 guruş
Yorgan 2	30 guruş
Çul 1	25 guruş
Un çuvalı 2	20 guruş

İhram 1	10 guruş
Beyaz keçe 1	10 guruş
Ekmek takımı 1	10 guruş
Kahve takımı 1	20 guruş
Tahra 1	5 guruş
Nacak 1	10 guruş
Hurda çadır	50 guruş
Hurdevât-ı menzil	5 guruş
Yekünü't-tereki	3560 guruş
Minha'l-ihracât	
Techîz tekfîn	50 guruş
Mehr-i zevce-i mezbûre	101 guruş
Sarı Simon bezirgana deyn-i müsbit bâ şehâdet-i karye-i mezbûrden Eyyub Kahya ve Tahir ve Mehmed ba'de't-ta'dil ve't-tezkiye	2000 guruş
Dellâliye eşya-i mübê	20 guruş
Yekünü'l-ihracât	2171 guruş
Sahhü'l-bâkî	1389 guruş
Resm-i kısmet	0035 guruş
	<u>1354 guruş</u>
Kaydiyye defter	0004 guruş
Li't-taksîm-i beyne'l-verese	1350 guruş
Hisse-i zevce-i-mezbûre Atike	168 guruş 30 para
Hisse-i ibn-i sagîr mezbûr Ali	472 guruş 20 para
Hisse-i binti sagîretü'l-mezbûre Fatma	236 guruş 15 para
Hisse-i binti sagîretü'l-mezbûre Hatice	236 guruş 15 para
Hisse-i binti sagîretü'l-mezbûre Raziye	236 guruş 15 para

Verese-i kibâr zevce-i mezbûre ber-vech bâlâ hisse-i irsiyyelerine isabet eden hisse-i şayialarını tamamen ve kâmilten ahz u kabz ve istîfâ-yı hak eylediğini ba'de'l-ikrâr ve sagîrûn-u mezbûrûnların ber-vech bâlâ hisse-i irsiyyelerini vasî ma'rifeti ve ma'rifeti şer'ile âhire idâne etmek üzere vasî mezbûr Mehmed yedine teslim kılındığı işbu mahalle şerh verildi.

**Sayfa:65 Numara: 159**

Konya vilâyeti dâhilinde medine-i Antalya'ya tâbi' İğdir nahiyesi civarında Çandır karyesinde sâkin iken bundan vefat eden İsmail ibn-i Abdullah nâm müteveffânın verâseti zevce-i menkûha-i metrûkesi Arzı ve sulbi kebîr oğlu Halil ve sulbi sagîr oğulları Recep ve Hasan ve sulbiyye kebîre kızı Zeynep ve sulbiyye sagîre kızı Havana'ya münhasıra olduğu bi'l-ihbâr lede's-şer'îl-enver zâhir ve nümâyân olduktan sonra sagîrûn-u mezbûrunların tesviye-i umûrlarına kıbel-i şer'îden mansûb vasîleri er karındaşı Halil ile verese-i kibâr talep ve ma'rifetleri ve ma'rifeti şer'île tahrîr ve bey' ve beyne'l-verese bi'l-fârizatü's-şer'îye tevzi' ve taksîm olunan tereke-i müteveffâ-yı mezbûrdur ki ber-vech-i âtî zikr ve beyân olunur. Fi'l-yevmi'l-hâmis ve'l-işrîn min şehr-i Şa'banü'l-muazzam sene-i isnâ ve selesemie ve elf.

Anbar göz 3	150 guruş
Kazgan 1	100 guruş
Küçük kazgan 1	50 guruş
Tencere 2	50 guruş
Çanak 2	5 guruş
Kahve takımı 1	40 guruş
Yıldız kuşak 1	300 guruş
Beyaz keçe 2	20 guruş
Yorgan yasdık 1	25 guruş
Ekmek takımı 1	10 guruş
Bakraç 1	15 guruş
Kara öküz 1	200 guruş
Def'a kara öküz 1	200 guruş
Ala tosun 1	400 guruş
İnek maa dana 1	200 guruş
Bargîr 1	400 guruş
Merkep 1	100 guruş
Sıpa 1	100 guruş
Haranı 2	20 guruş
Bakraç 1	20 guruş
Çanak leğen 2	15 guruş
Çul	20 guruş

Kara çuval 4	20 guruş
Un çuvalı 2	10 guruş
Heybe 1	5 guruş
Kara keçe 2	40 guruş
Çölmek 1	10 guruş
Hurdevât-ı menzil	20 guruş
Cedid mülk-ü menzil maa havlı	1500 guruş
Eriklik bağçe	600 guruş
Nacaglı? civarında bağçe	200 guruş
Tahta menzil maa havlı	400 guruş
Yekünü't-tereke	5520guruş
Minha'l-ihracât	
Techîz tekfîn	100 guruş
Mehr-i zevce-i mezbûre	100 guruş
Sandıkçı bezirgana deyn-i müsbit	500 guruş
Çandırılı Osman Efendi'ye deyn-i müsbit	96 guruş
Dellâliye eşya-i mübîe	24 guruş
Yekünü'l-ihracât	820 guruş
Sahhü'l-bâkî	4700 guruş
Resm-i kısmet	0117 guruş 20 para
	<u>4582 guruş 20 para</u>
Kaydiyye defter	0007 guruş 20 para
Bâki't-taksîm-i beyne'l-verese	4575 guruş 00 para
Hisse-i zevce-i mezbûre Arzı	337 guruş
	234 guruş
	571 guruş
Hisse-i ibn-i kebîr mezbûr Halil	591 guruş
	410 guruş
	1001 guruş
Hisse-i ibn-i sagîr mezbûr Recep	591 guruş
	410 guruş
	1001 guruş
Hisse-i ibn-i sagîr mezbûr Hasan	591 guruş

	410 guruş
	1001 guruş
Hisse-i binti kebîretü'l-mezbûre Zeynep	295 guruş 20 para
	205 guruş
	500 guruş 20 para
Hisse-i binti sagîretü'l-mezbûre Havana	295 guruş 20 para
	205 guruş
	500 guruş 20 para

Verese-i kibâr zevce-i mezbûre Arzı ve Halil ve Zeynep ber-vech bâlâ hisse-i irsiyyelerine isabet eden hisselerini tamamen ve kâmilten ahz u kabz ve istifâ-yı hak eylediklerini ba'de'l-ikrâr ve sagîrûn-u mezbûrûnların hisse-i irsiyyelerini vasî mezbûr ma'rifeti ve ma'rifeti şer'ile âhire idâne olunmak üzere vasî mezbûr Halil yedine teslim kılındığı işbu mahalle şerh verildi.

**Sayfa:66 Numara: 160**

Konya vilâyeti dâhilinde medine-i Antalya'ya tâbi' İğdir civarında Çandır karyesinde sâkin iken bundan vefat eden Hasan ibn-i Durmuş bin Abdullah'ın verâseti zevce-i menkûha-i metrûkesi Fâtıma ile sulbi kebîr oğulları Hüseyin ve İbrahim ve Ramazan ve sulbi sagîr oğulları Durmuş ve Hasan ve sulbiyye sagîre kızları Raziye ve Fâtıma ve Şerife ve Rabiş'e münhasıra olduğu bi'l-ihbâr lede'sş-şer'il-enver zâhir ve nümâyân olduktan sonra sagîrûn-u mezbûrunların tesviye-i umûrlarına kıbel-i şer'iden mansûb vasîleri Hüseyin ile verese-i kibâr talep ve ma'rifetleri ve ma'rifeti şer'ile tahrîr ve bey' ve beyne'l-verese bi'l-fârizatü'sş-şer'îye tevzi' ve taksîm olunan tereke-i müteveffâ-yı mezbûrdur ki ber-vech-i âtî zikr ve beyân olunur. Fi'l-yevmi'l-hâmis ve'l-ışrîn min şehr-i Şa'banü'l-muazzam sene-i isnâ ve selesemie ve elf.

Öküz 1	400 guruş
Küçük öküz 1	300 guruş
İnek maa dana 1	200 guruş
İnek maa buzağı	200 guruş
Koca bâr-gîr 1	250 guruş
Kara davar 20	750 guruş
Keçe 3	100 guruş

Çul 2	40 guruş
Çuval çift 4	80 guruş
Harar çift 1	20 guruş
Beyaz keçe 1	10 guruş
Yorgan 1	20 guruş
Tencere 2	35 guruş
Tığan 1	10 guruş
Leğen 3	30 guruş
Çanak 4	30 guruş
İbrik 1	25 guruş
Ekmek takımı 1	10 guruş
Kahve takımı 1	20 guruş
Tüfenk 1	100 guruş
Muhtar ... yedinde inek 1	200 guruş
Ceddesinden intikal eden miras	50 guruş
Tahtânî mülk-ü menzil	300 guruş
Nısf anbar 1	200 guruş
Ramazan'dan isabet eden bağçe hissesi	100 guruş
Kebîr tencere 1	20 guruş
Yekünü't-tereki	3500 guruş
Minha'l-ihracât	
Techîz tekfîn	100 guruş
Mehr-i zevce-i mezbûre	101 guruş
Esir bezirgana deyn-i müsbit	484 guruş
Osman Efendi'ye deyn-i müsbit	50 guruş
Güllü bezirgana deyn-i müsbit	110 guruş
Hurma karyesinde Köse ... deyn-i müsbit	208 guruş
Usta Kör Hacı'ya deyn-i müsbit	22 guruş
Varaka	2 guruş
Dellâliye eşya-i mübîe	18 guruş
Yekünü'l-ihracât	1095 guruş
Sahhü'l-bâkî	2405 guruş
Resm-i kısmet	0060 guruş 5 para



	2345 guruş
Kaydiyye defter	0004 guruş
Bâki't-taksîm-i beyne'l-verese	2341guruş
Hisse-i zevce-i mezbûre Fâtıma	292 guruş 25 guruş
Hisse-i ibn-i kebîr mezbûr Ramazan	292 guruş 25 para
Hisse-i ibn-i kebîr mezbûr Hüseyin	292 guruş 25 para
Hisse-i ibn-i kebîr mezbûr İbrahim	292 guruş 25 para
Hisse-i ibn-i sagîr mezbûr Durmuş	292 guruş 25 para
Hisse-i ibn-i sagîr mezbûr Hasan	292 guruş 25 para
Hisse-i binti sagîretü'l-mezbûre Raziye	147 guruş 12,5 para
Hisse-i binti sagîretü'l-mezbûre Fâtıma	147 guruş 12,5 para
Hisse-i binti sagîretü'l-mezbûre Şerife	147 guruş 12,5 para
Hisse-i binti sagîretü'l-mezbûre Râbiş	147 guruş 12,5 para

Verese-i kibâr zevce-i mezbûre Fâtıma ve Ramazanve Hüseyin ve İbrahim ber-vech bâlâ hisse-i irsiyyelerini tamamen ve kâmilten ahz u kabz ve istîfâ-yı hak eylediklerini ba'de'l-ikrâr ve sagîrûn-u mezbûrûnların hisse-i irsiyyelerini vasî mezbûr ma'rifeti ve ma'rifeti şer'île âhire idâne olunmak üzere yedine teslim kılındığı işbu mahalle şerh verildi.

### **Sayfa:66 Numara: 161**

An aslı Yeni Osmanlı aşiretinin Topallı mahallesi ahalisinden olup medine-i Antalya sancağına muzâf İstanos nahiyesine tâbi' Taşkesiği karyesi yaylasında sâkin iken bundan vefat eden Hacı Mustafa ibn-i Abdullah'ın verâseti zevce-i menkûha-i metrûkesi Meryem binti Ali ile sulbi sagîr oğulları Mahmud ve Hıdır ve Ali ve sulbiyye kebîre kızı Hatice ve sulbiyye sagîre kızı Emine'ye el-huzzârı ba'de't-tahkîkü's-şer'î zâhir ve nümâyân olduktan sonra sagîrûn-u mezbûrunların vakt-i rüşd ve sedadlarına değin tesviye-i umûrlarına kıbel-i şer'îden nasb ve ta'yin olunan vasî vâlideleri Meryem talep ve ma'rifeti ve ma'rifeti şer'île Eytam Müdürü Vekili Süleyman Efendi hazır olduğu halde bi'l-müzâyede tahrîr ve terkîm ve bi'l-fârizatü's-şer'îye tevzi' ve taksîm olunan müteveffâ-yı merkûmun kassâm-ı defteridir ki ber-vech-i âtî zikr ve beyân olunur. Fi'l-yevmi'l-ısrîn min şehr-i Şevvalü'l-mükerrem sene-i isnâ ve selesemie ve elf.

Erkek topal deve 1	650 guruş
Koca kısarak 1	350 guruş
Doru kısarak 1	575 guruş
Bir yaşlı ala tay	150 guruş
Erkek merkep 1	200 guruş
Maa buzağlı sakar inek1	300 guruş
Maa buzağlı kara inek1	300 guruş
Erke dana 1	200 guruş
Def'a bir yaşlı dana	130 guruş
Dişi dana 1	120 guruş
Tüfenk 1	70 guruş
Kazgan ve nuhâs kıyye köhne	7 guruş
Kıl çuval 1	20 guruş
Yük çuvalı 2	15 guruş
Köhne hurda çuval 3	65 guruş
Kahve takımı 1	20 guruş
Hurda çadır maa sitil	85 guruş
Yekünü't-tereke	4065 guruş
Minha'l-ihracât	
Mehr-i zevce-i mezbûre	251 guruş
Techîz tekfin li'l-meyyit	151 guruş
Kaydiye defter	6 guruş
Yük bahâ	2 guruş
Dellâliye eşya-i mübê	81 guruş
Yekünü'l-ihracât	491 guruş
Sahhü'l-bâkî	3574 guruş
Resm-i kısmet	0090 guruş
Küsur para	4 guruş
Li't-taksîm-i beyne'l-verese	3484guruş
Hisse-i zevce-i mezbûre	435 guruş 20 guruş
Hisse-i ibn-i Mahmud	762 guruş 4 para
Hisse-i ibn-i Hıdır	762 guruş 4 para
Hisse-i ibn-i Ali	762 guruş 4 para

Hisse-i binti Hatice	381 guruş 2 para
Hisse-i binti Emine	381 guruş 2 para

Ber-vech-i meşruh üzere verese-i kibâr hisse-i irsiyyelerini aynen ahz u kabz edip sagîrûn-u mezbûrûnların hisseleri liecli'l-istirbâh vasî vâlideleri yedine teslim olunduğu işbu mahalle şerh verildi.

**Sayfa:67 Numara: 162**

Medine-i Antalya sancağına muzâf İstanos nahiyesi kurâlarından Yaka karyesinde sâkin iken bundan vefat eden Abdurrahman ibn-i Hüseyin bin Abdurrahman'ın verâseti ümmü'l-mezbûre Âişe binti Ali ile sulbiyye sagîre ühtu liebeveyn Hatice'ye el-huzzârı ba'de'l-mütehakkikü's-şer'î zâhir ve nümâyân olduktan sonra sagîre mezbûrenin vakt-i rüşd ve sedadına değin tesviye-i umûruna kibel-i şer'îden nasb ve ta'yin olunan vâlidesi talep ve ma'rifet ve ma'rifeti şer'île eytam vekili Cihan Süleyman Çavuş hazır olduğu halde bi'l-müzâyede tahrîr ve terkım ve bi'l-fârizatü's-şer'îye tevzi' ve taksım olunan müteveffâ-yı merkûmun kassâm-ı defteridir ki ber-vech-i âtî zikr ve beyân olunur. Fi'l-yevmi'r-râbi' aşera min şehr-i Şevvalü'l-mükerrem sene-i isnâ ve selesemie ve elf.

Koyun 1	40 guruş
Yatak takımı 1	50 guruş
Kazgan 1	40 guruş
Tencere 1	30 guruş
Tığan 1	10 guruş
Sahan 2	15 guruş
Bakraç 1	20 guruş
Süt leğeni 2	40 guruş
Çul hurda 8	50 guruş
Çuval 2	20 guruş
Hurdevât	50 guruş

İstanos'a tâbi' Kışla karyesinde vâki' pederlerinin vefatından sonra yetimân mezbûrenin hisse-i irsiyyelerinden kendi paralarıyla işтира eylemiş oldukları Altiyüz guruş kıymetli bir bâb hanede müteveffâ-yı Abdurrahman'ın hissesi 400 guruş

Yekünü't-tereke	775 guruş
-----------------	-----------

Minha'l-ihracât	
Techîz tekfîn li'l-meyyit	100 guruş
Kaydiye sicil ve yük bahâ	3 guruş
Dellâliye eşya-i mübê	7 guruş
Yekünü'l-ihracât	110 guruş
Sahhü'l-bâkî	665 guruş
Resm-i kısmet	16 guruş
Li't-taksîm-i beyne'l-verese	649 guruş
Hisse-i ümmü'l- mezbûre Âişe	216 guruş 13 guruş
Hisse-i ühtu liebeveyn Hatice	432 guruş 27 para

Ümmü'l-mezbûre Âişe vech-i meşruh üzere hisse-i irsiyyesini aynen ahz u kabz eyleyip ühtu liebeveyn sagîre Hatice'nin hissesi liecli'l-idâne vasî vâlidesi yedine teslim olunduğu işbu mahalle şerh kılındı.

### **Sayfa:67 Numara: 163**

An aslı Bağlı aşireti ahâlilerinden olup medine-i Antalya sancağına muzâf İstanos nahiyesi kurâlarından Ali Fahreddin Kebîr karyesi civarında sâkin iken bundan vefat eden Ali ibn-i Mustafa'nın verâseti zevce-i menkûha-i metrûkesi Ümmü Gülsüm binti Abdullah ile sulbi sagîr oğulları Mustafa ve Mehmed subiyeye sagîre kızı Raziye'ye münhasıra olduğu bi'l-ihbâr lede'ş-şer'îl enver zâhir ve nümâyân olduktan sonra sagîrûn-u mezbûrûnun vakt-i rüşd ve sedadlarına değin tesviye-i umûrlarına kibel-i şer'îden nasb ve ta'yin olunan vasî ammileri İbrahim talep ve ma'rifet ve ma'rifeti şer'île Eytam Müdürü Vekili Süleyman Efendi hazır olduğu halde bi'l-müzâyede tahrîr ve terkîm ve bi'l-fârizatü'ş-şer'îye tevzi' ve taksîm olunan müteveffâ-yı merkûmun kassâm-ı defteridir ki ber-vech-i âtî zikr ve beyân olunur. Fi'l-yevmi's-sâbi' ve'l-ışrîn min şehr-i Şevvalü'l-mükerrem sene-i isnâ ve selesemie ve elf.

Dişi koca deve 1	750 guruş
Üç yaşında erkek deve 1	800 guruş
Bir yaşında erkek tay 1	300 guruş
Davar 20	600 guruş
İnek 1	250 guruş
Deve çuvalı 2	30 guruş
Ala çuval 1	25 guruş

Yağ kıyye 5	50 guruş
Penâir kıyye 10	25 guruş
Köhne çadır	100 guruş
Evânî nuhâs kıyye 5	75 guruş
Köhne keçe 1	25 guruş
Hurdevât-ı beyt	50 guruş
Yekünü't-tereke	3080 guruş
Minha'l-ihrâcât	
Mehr-i zevce	151 guruş
Techîz tekfîn li'l-meyyit	150 guruş
Kaydiye defter	5 guruş
Yük bahâ	2 guruş
Dellâliye eşya-i mübê	62 guruş
Yekünü'l-ihrâcât	370 guruş
Sahhü'l-bâkî	2710 guruş
Resm-i kısmet	68 guruş
Li't-taksîm-i beyne'l-verese	2642 guruş
Hisse-i zevce	330 guruş 10 guruş
Hisse-i ibn-i Mustafa	924 guruş 28 para
Hisse-i ibn-i Mehmed	924 guruş 28 para
Hisse-i binti Râbia	462 guruş 14 para

Vech-i meşruh üzere verese-i kibâr hisse-i irsiyyesini aynen ahz u kabz edip sagîrûn-u mezbûrûnların hisseleri liecli'l-istirbâh vasî ammileri İbrahim yedine teslim olunduğu işbu mahalle şerh verildi.

#### **Sayfa:68 Numara: 164**

Medine-i Antalya nevâhîsinden Kızılkaya nahiyesine tâbi' Bıyıklı karyesi sâkinlerinden iken bundan vefat eden Emine binti Musa'nın verâseti zevci metrûki Osman bin Mehmed ile sadri kebîr oğlu Halil ve sadrî sagîr oğlu Mustafa ve sadriyye kebîre kızları Fatmana ve Fâtıma'ya münhasıra olduğu lede's-şer'il enver zâhir ve nümâyân olduktan sonra sagîr merkûmun karındaşı olup tesviye-i umûruna kibel-i şer'îden vasî nasb ve ta'yin kılınan merkûm Halil'in talep ve ma'rifeti ve ma'rifeti şer'île Emvâli Eytam Müdürü Vekili İzzet Efendi dahi hazır

olduğu halde tahrîr ve bey' ve beyne'l-verese bi'l-fârizatü'ş-şer'îye tevzi' ve taksîm olunan müteveffiyeye-i mezbûrenin defter-i kassâmıdır ki ber-vech-i âtî zikr ve beyân olunur. Fi'l-yevmi'l-hâmis aşera min şehr-i Şevvalü'l-mükerrrem sene-i isnâ ve selesemie ve elf.

Deve 3	2300 guruş
Buzağlı inek 4	1100 guruş
Çuka 2	300 guruş
Dana 2	100 guruş
Nuhâs kıyye 10	100 guruş
Çuval çift 4	80 guruş
Kilim 1	100 guruş
Yekünü't-tereke	3980 guruş
Minha'l-ihracât	
Techîz tekfîn bâ vasiyet bâ şehâdet-i Yusuf bin Hasan ve Halil bin Mehmed ba'de't-tezkiye ve'l-hükm	800 guruş
Dellâliye eşya-i mübê	80 guruş
Yük bahâ	2 guruş
Yekünü'l-ihracât	882 guruş
Sahhü'l-bâkî	3098 guruş
Resm-i kısmet	0077 guruş 20 para
	<u>3020 guruş 20 para</u>
Kaydiye defter	0006 guruş 20 para
Li't-taksîm-i beyne'l-verese	3014 guruş 00 para
Hisse-i zevc merkûm Osman	753 guruş 20 guruş
Hisse-i ibn-i kebîr merkûm Halil	753 guruş 20 guruş
Hisse-i ibn-i sagîr merkûm Mustafa	753 guruş 20 guruş
Hisse-i binti kebîre mezbûre Fatmana	376 guruş 30 guruş
Hisse-i binti kebîre mezbûre Fâtıma	376 guruş 30 guruş

Verese-i kibâr mezbûrûndan her biri ber-vech bâlâ hisse-i irsiyyelerini tamamen ahz u kabz ve istîfâ-yı hak eylediklerini ba'de'l-ikrâr sagîr mezbûrun ber-vech bâlâ hisse-i irsiyyesi vekil mûmâileyh ma'rifetiyle idâne ve istirbâh olunmak üzere vasî merkûm Halil yedine teslim olunduğu işbu mahalle şerh verildi.

**Sayfa:68 Numara: 165**

Medine-i Antalya nevâhîsinden Kızılkaya nahiyesine tâbi' Uğurlu karyesi sâkinlerinden olup bundan vefat eden Raziye binti Ahmed'in verâseti zevci metrûki Ali bin Mehmed ile sadriyye sagîre kızı Şerife vâlidesi Keziban ve liebeveyn kız karındaşları Durkadın ve Hanım'a münhasıra olduğu lede'ş-şer'îl enver zâhir ve nümâyân olduktan sonra sagîre mezbûrenin dedesi olup tesviye-i umûruna kibel-i şer'îden vasî nasb ve ta'yin kılınan Mehmed Efendi'nin talep ve ma'rifeti ve ma'rifeti şer'île Emvâli Eytam Müdürü Vekili İzzet Efendi dahi hazır olduğu halde tahrîr ve bey' ve beyne'l-verese bi'l-fârizatü'ş-şer'îye tevzi' ve taksîm olunan müteveffiyeye-i mezbûrenin defter-i kassâmıdır ki ber-vech-i âtî zikr ve beyân olunur. Fi'l-yevmi's-sâbi' aşera min şehr-i Şevvalü'l-mükerrem sene-i isnâ ve selesemie ve elf.

Mülk-ü menzil bâb 2	600 guruş
İnek 1	300 guruş
Düğe 2	300 guruş
Nısf arpa sehemî	100 guruş
Köhne yatak 1	40 guruş
Sandık 1	20 guruş
Mehr hakkı	100 guruş
Yekünü't-tereke	1460 guruş
Minha'l-ihracât	
Resm-i kısmet	36 guruş 20 para
Dellâliye eşya-i mübê	15 guruş
Yük bahâ	2 guruş
Kaydiye defter	2 guruş 20 para
Yekünü'l-ihracât	56 guruş
Sahhü'l-bâkî	
Li't-taksîm-i beyne'l-verese	1404 guruş
Hisse-i zevc merkûm Ali	351 guruş
Hisse-i binti sagîre Şerife	702 guruş
Hisse-i ümmü'l-mezbûre Keziban	234 guruş
Hisse-i ühtu lehüme Durkadın	58 guruş 20 guruş
Hisse-i ühtu lehüme Hanım	58 guruş 20 guruş

Verese-i kibâr mezbûrûndan her biri ber-vech bâlâ hisse-i irsiyyelerini tamamen ahz u kabz ve istîfâ-yı hak eylediklerini ba'de'l-ikrâr sagîre mezbûrenin ber-vech bâlâ hisse-i irsiyyesini vekil mûmâileyh ma'rifetiyle vasî dedesi merkûm yedine teslim olunduğu işbu mahalle şerh verildi.

**Sayfa:68 Numara: 166**

Medine-i Antalya nevâhîsinden Kızılkaya nahiyesine tâbi' Uğurlu karyesi sâkinlerinden iken bundan vefat eden Hatice binti Mustafa'nın verâseti oğlunun sulbi kebîr oğulları İbrahim ve Mehmed ve sulbiyye kebîre kızları Hanım ve Âişe ve Fâtıma ve diğer oğlunun kebîr oğlu Mehmed ve kebîre kızları Hatice ve Atike ve Emine'ye münhasıra olduğu lede'sş-şer'îl enver zâhir ve nümâyân olduktan sonra verese-i mezbûretenden her birinin talep ve ma'rifetleri ve ma'rifeti şer'île tahrîr ve beyne'l-verese bi'l-fârizatü'sş-şer'îye tevzi' ve taksîm olunan müteveffîye-i mezbûrenin defter-i kassâmıdır ki ber-vech-i âfî zikr ve beyân olunur. Fi'l-yevmi'r-râbi' aşera min şehri Şevvalü'l-mükerrerem sene-i isnâ ve selesemie ve elf.

Mülk-ü menzil bâb 3	900 guruş
Buzağlı inek 1	320 guruş
Nuhâs kıyye 22	352 guruş
Köhne yatak kat 1	41 guruş
Yorgan 1 yasdık 4	40 guruş
Çul 2	68 guruş
Çuval çift 6	80 guruş
Köhne heybe 1minder 1	16 guruş
Basma arşın 5	11 guruş
Bulgur kıyye 5	50 guruş
Dibek 1	3 guruş

Oğlu müteveffâ-yı merkûm Hacı Ahmed'in kassâmında mukayyed? ve sülüs hakkı olup verese-i merkûmun kabul eyledikleri 480 guruş

Verese-i mezbûre Hatice'de bâ sened alacağı olup verese sâirlerin kabul eyledikleri 340 guruş

Verese-i merkûm İbrahim'de bâ sened alacağı olup kezâlik kabul eyledikleri 350 guruş

**Sayfa:69 Numara: 166 devam**

Bayram zevcesi Râşid Hatunun bâ sened alacağı olup lizâlik kabul eyledikleri 370 guruş



Verese-i merkûm Mehmed'de bâ sened alacağı olup kezâlik kabul eyledikleri	700 guruş
Tencere 1	32 guruş
Yekünü't-tereke	4113 guruş
Minha'l-ihracât	
Techîz tekfîn bâ vasiyet bâ şehâdet-i Hacı Hüseyin Ağa bin Eyyup ve Altı oğlu İbrahim bin Mehmed ba'de't-tezkiye ve'l-hükm	1730 guruş
Resm-i kismet	103 guruş
Kaydiye	6 guruş
Yük bahâ	2 guruş
Yekünü'l-ihracât	1841 guruş
Sahhü'l-bâkî	
Li't-taksîm-i beyne'l-verese	2272 guruş
Hisse-i ibnü'l-ibn-i merkûm İbrahim	378 guruş 26 para 2 akçe
Hisse-i ibnü'l-ibn-i merkûm Mehmed	378 guruş 26 para 2 akçe
Hisse-i ibnü'l-ibn-i merkûm diğeri Mehmed	378 guruş 26 para 2 akçe
Hisse-i ibnü'l-ibneti mezbûre Hanım	189 guruş 13 para 1 akçe
Hisse-i ibnü'l-ibneti mezbûre Âişe	189 guruş 13 para 1 akçe
Hisse-i ibnü'l-ibneti mezbûre Fatma	189 guruş 13 para 1 akçe
Hisse-i ibnü'l-ibneti mezbûre Hatice	189 guruş 13 para 1 akçe
Hisse-i ibnü'l-ibneti mezbûre Atike	189 guruş 13 para 1 akçe
Hisse-i ibnü'l-ibneti mezbûre Emine	189 guruş 13 para 1 akçe

Verese-i kibâr mezbûrûndan her biri ber-vech bâlâ hisse-i irsiyyelerini tamamen ahz u kabz ve istîfâ-yı hak eyledikleri işbu mahalle şerh verildi.

**Sayfa:69 Numara: 167**

Medine-i Antalya sancağına muzâf Akseki kazasının Fakılar mahallesi ahâlisinden olup Kızılkaya nahiyesine tâbi' Karapınar karyesinde liecli'l-iltica sâkin iken bundan vefat eden Ahmed Usta bin Hacı Mehmed'in verâseti gâib-i ani'l-beled zevce-i menkûha-i metrûkesi Fâtıma binti Ahmed ile sulbi sagîr oğulları Mehmed ve Ahmed'e münhasıra olduğu lede'ş-şer'îl enver zâhir ve nümâyân olduktan sonra gâibe zevce-i mezbûrenin malını hıfza ve sagîrûn-u merkûmunun tesviye-i umûrlarına kibel-i şer'îden vasî nasb ve ta'yin kılınan mezkûr Akseki kazası ahâlisinden Hasan Usta bin Süleyman ile nâzırları dayıları Karabacak

ođlu Hasan'ın talep ve ma'rifetleri ve ma'rifeti Őer'ile Emvâli Eytam Müdürü Vekili İzzet Efendi dahi hazır olduđu halde tahrîr ve bey' ve beyne'l-verese bi'l-fârizatü'Ő-Őer'îye tevzi' ve taksîm olunan müteveffâ-yı merkûmun defter-i kassâmıdır ki ber-vech-i âtî zikr ve beyân olunur. Fi'l-yevmi'r-râbi' min Őehr-i Őevvalü'l-mükerrem sene-i isnâ ve selesemie ve elf.

Bâr-gîr 1	700 guruŐ
Câmûs gönü 5	665 guruŐ
Sıđır gönü 1	80 guruŐ
Beyaz darı 21	194 guruŐ
Yolluk aded 29	280 guruŐ
Yemeni çift 3	60 guruŐ
Postal 3	75 guruŐ
Sagîr postalı 1	22 guruŐ
Bâ defteri müfredat zimem nâsda alacađı olup vasî merkûmun kabul eylediđi	100 guruŐ
Dikimci takımı ...	100 guruŐ
Tesbih 1	33 guruŐ
Basma saat	10 guruŐ
Tencere 1 tava 1	20 guruŐ
Heybe 1	10 guruŐ
Çuval çift 1	20 guruŐ
Yekünü't-tereke	4543 guruŐ
Mînha'l-ihracât	
Techîz ve tekfîn	70 guruŐ
Dellâliye eŐya-i mübîe	26 guruŐ
Yük bahâsı	3 guruŐ
Deyn-i müsbit Dikici Hasan Usta bin Süleyman bâ Őehâdet-i Ahmed bin Hasan ve Ömer bin Abdullah ba'de't-tezkiye ve'l-half ve'l-hükm	1300 guruŐ
Yekünü'l-ihracât	1419 guruŐ
Sahhü'l-bâkî	3124 guruŐ
Resm-i kısmet	0078 guruŐ 4 para
	<u>3045 guruŐ 36 para</u>
Kaydiye defter	6 guruŐ 36 para
Li't-taksîm-i beyne'l-verese	3039 guruŐ 00 para

Hisse-i zevce-i mezbûre Fâtıma Hatun	379 guruş 35para
Hisse-i ibn-i sagîr merkûm Mehmed	1329 guruş 22 para
Hisse-i ibn-i sagîr merkûm Ahmed	1329 guruş 22 para

Verese-i zevce-i gâibe-i mezbûrenin zuhuruna ber-vech bâlâ hisse-i irsiyyesini vasî merkûm yedine teslim olunduğu gibi sagîrûn-u merkûmûnun dahi ber-vech bâlâ hisse-i irsiyyelerini vekil mûmâileyh ma'rifetiyle idâne ve istirbâh olunmak üzere vasî merkûm Hasan Usta yedine teslim olunduğu işbu mahalle şerh verildi.

### Sayfa:69 Numara: 168

Medine-i Antalya nevâhîsinden Kızılkaya nahiyesine tâbi' Pazar Avdanı karyesinde meskûn Yeni Osmanlı aşiretinden olup bundan akdem vefat eden Topuz oğlu Hacı Ali bin Abdullah'ın verâseti sulbiyye kebîre kızları Âişe ve Hatice ve Meryem ve oğlunun kebîr oğlu Ali ve kebîre kızı Havana ve sagîre kızı Hanım'a münhasıra olduğu lede'ş-şer'îl enver zâhir ve nümâyân olduktan sonra sagîre mezbûrenin tesviye-i umûrlarına kîbel-i şer'îden vasî nasb ve ta'yin kılınan yine aşiretten Molla Veli'nin talep ve ma'rifeti ve ma'rifeti şer'île Emvâlî Eytam Müdürü Vekili İzzet Efendi dahi hazır olduğu halde tahrîr ve bey' ve beyne'l-verese bi'l-fârizatü'ş-şer'îye tevzi' ve taksîm olunan müteveffâ-yı merkûmun defter-i kassâmıdır ki ber-vech-i âtî zikr ve beyân olunur. Fi'l-yevmi's-sânî ve'l-ısrîn min şehr-i Şevvalü'l-mükerrrem sene-i isnâ ve selesemie ve elf.

Sagîr ve kebîr deve 5	3500 guruş
Merkep 2	100 guruş
Öküz çift 1	500 guruş
Dana 1	50 guruş
Çift tüfenk 1	300 guruş
Tabanca 1 bıçak 1	200 guruş
Hamâyil 1	50 guruş
Şitari top 1	44 guruş
Kazgan 1	70 guruş
Tencere 1 sahan 4	28 guruş
Çuval çift 4	50 guruş
Yaşlı? oğlu Süleyman'da bâ sened alacağı olup vasî merkûmun kabul eylediği	400 guruş

Avdanlı Ali Molla'da matlûbâtı olup bu dahi	900 guruş
Yeni Osmanlı Süleyman'da matlûbâtı olup bu dahi	119 guruş
Osman oğlu Kadir'de matlûbâtı olup bu dahi	119 guruş
Yekünü't-tereke	6430 guruş
Minha'l-ihracât	
Techîz ve tekfîn bâ vasiyet bâ şehâdet Molla Veli bin ve Molla Hüseyin bin Mehmed ba'de't-tezkiye ve'l-hükm	1000 guruş
Dellâliye eşya-i mübê	100 guruş
Yük bahâsı	3 guruş
Yekünü'l-ihracât	1103 guruş

**Sayfa:70 Numara: 168 devam**

Sahhü'l-bâkî	5327 guruş
Resm-i kısmet	0133 guruş
	5194 guruş
Kaydiye defter	0010 guruş
Li't-taksîm-i beyne'l-verese	5184 guruş
Hisse-i binti kebîre mezbûre Âişe	1152 guruş
Hisse-i binti kebîre mezbûre Hatice	1152 guruş
Hisse-i binti kebîre mezbûre Meryem	1152 guruş
Hisse-i ibnü'l-ibn merkûm Ali	864 guruş
Hisse-i ibnü'l-benât Kebîre Hanım	432 guruş
Hisse-i ibnü'l-benât sagîre mezbûre Hanım	432 guruş

Verese-i kibâr mezbûrâtenden her biri ber-vech bâlâ hisse-i irsiyelerini tamamen ahz ukabz ve istîfâ-yı hak eylediklerini ba'de'l-ikrâr sagîre mezbûrenin ber-vech bâlâ hisse-i irsiyesini vekil mûmâ ma'rifetiyle idâne ve istirbâh olunmak üzere vasî merkûm yedine teslim olunduğu işbu mahalle şerh verildi.

**Sayfa:70 Numara: 169**

Medine-i Antalya nevâhîsinden Kızılkaya nahiyesine tâbi' Bademağacı karyesinde sâkin iken bundan akdem vefat eden Mehmed bin Ali'nin verâseti zevce-i menkûha-i metrûkesi Şerife binti Abdullah ile sulbi kebîr oğulları Bekir ve Osman ve sulbiyye kebîre kızı Âişe'ye

münhasıra iken kıbeli'l-kısme merkûm Bekir dahi vefat edip verâseti zevce-i menkûha-i metrûkesi Ümmügülsüm binti Mustafa ile sulbi sagîr oğulları Ahmed ve Mehmed ve sulbiyye sagîre kızları Havva ve Fâtıma ve Âişe ve ümmü'l-mezbûre Şerife'ye münhasıra olduğu lede'ş-şer'il enver zâhir ve nümâyân olduktan sonra sagîrûn-u mezbûrûnun anaları olup tesviye-i umûrlarına kıbel-i şer'iden vasî nasb ve ta'yin kılınan mezbûre Ümmügülsüm Hatunun talep ve ma'rifeti ve ma'rifeti şer'ile Emvâli Eytam Müdürü Vekili İzzet Efendi dahi hazır olduğu halde tahrîr ve bey' ve beyne'l-verese bi'l-fârizatü'ş-şer'îye tevzi' ve taksîm olunan müteveffâ-yı merkûmun defter-i kassâmıdır ki ber-vech-i âtî zikr ve beyân olunur. Fi'l-yevmi't-tâsî' aşera min şehr-i Şevvalü'l-mükerrem sene-i isnâ ve selesemie ve elf.

Mülk-ü menzil bâb	1300 guruş
Anbar göz 4	600 guruş
Gürüm bağı evlek 6	300 guruş
Öküz çift 1	1000 guruş
Def'a öküz 1	350 guruş
Koca bargîr 1	300 guruş
Araba 1	300 guruş
Nuhâs takım 1	80 guruş
Müsta'mel yatak (Silinmiş)	50 guruş
Çul 2	40 guruş
Çuval çift (Silinmiş)	30 guruş
Nohut kile 5	100 guruş
Hınta yük 10	800 guruş
Şair yük (Silinmiş)	100 guruş
Hurdevât	100 guruş
Yekünü't-tereke	5450 guruş
Minha'l-ihracât	
Techîz ve tekfîn bâ vasiyet bâ şehâdet Mehmed Efendi bin Hasan ve Ömer Ağa bin .....	
ba'de't-tezkiye ve'l-hükm	1000 guruş
Mehr-i müsbite zevce-i Şerife'ye	50 guruş
Virgü'ye deyn-i müsbiteleri	431 guruş
Dellâliye eşya-i mübâ	70 guruş
Yük bahâsı	3 guruş

Yekünü'l-ihracât	904 guruş
Sahhü'l-bâkî	4546 guruş
Kaydiye defter	113 guruş 20 para
	<u>4422 guruş 20 para</u>
Küsur para	4 guruş
Kaydiye defter	0007 guruş 20 para
Li't-taksîm-i beyne'l-verese	4425 guruş 00 para
Hisse-i zevce-i mezbûre Şerife semen hakkı	553 guruş 05 para
Oğlundan hakkı	249 guruş 31 para
	<u>806 guruş 36 para</u>
Hisse-i ibn-i kebîr Osman Şerife'nin	1548 guruş 30 para
Hisse-i binti kebîre Âişe Şerife'nin	774 guruş 15 para
Hisse-i zevce-i mezbûre Ümmügülsüm Bekir'in semen hakkı	187 guruş 3 para
Oğlundan hakkı	050 guruş 00 para
	<u>237 guruş 12 para</u>
Hisse-i ibn-i sagîr Ahmed Bekir'in	303 guruş 12 para
Hisse-i ibn-i sagîr Mehmed bu dahi	303 guruş 12 para
Hisse-i binti sagîre Havva bu dahi	151 guruş 26 para
Hisse-i binti sagîre Fâtıma bu dahi	151 guruş 26 para
Hisse-i binti sagîre Âişe bu dahi	151 guruş 26 para

Verese-i kibâr mezbûrûndan her biri ber-vech bâlâ hisse-i irsiyyelerini tamamen ahz ukabz ve istîfâ-yı hak eylediklerini ba'de'l-ikrâr sagîrûn-u mezbûrûnun ber-vech bâlâ hisse-i irsiyyelerini vekil mûmâileyh ma'rifetiyle idâne ve istirbâh olunmak üzere vasî vâlideleri mezbûre Ümmügülsüm Hatun'a teslim olunduğu işbu mahalle şerh verildi.

### **Sayfa:70 Numara: 170**

Medine-i Antalya'ya muzâf Millü nahiyesi mahallâtından Hancı? mahallesi sâkinlerinden olup bundan akdem vefat eden Ahmed bin Süleyman bin Halil'in verâseti zevce-i menkûha-i metrûkesi Âişe binti Ali ile sulbi kebîr oğlu Mehmed ve Süleyman ve kebîre kızı Hatice ve sadriyye sagîre kızları Fâtıma ve Havvâ'ya münhasıra olduğu bi'l-ihbâr lede's-şer'îl enver zâhir ve nümâyân olduktan sonra sagîreten-i mezbûrelerin liebeveyn karındaşı olup tesviye-i umûruna kıbel-i şer'îden vasî mansûbu mezbûr Mehmed Ağa ma'rifet ve ma'rifeti şer'île ve

mu'teberân-i ahâlden Muhtar Ali bin Halil ve Molla Hüseyin bin Mustafa ve Molla Süleyman bin Mustafa ve Molla Hüseyin bin Ahmed ve Molla Abdil bin Bekir hazır oldukları halde tahrîr ve bi'l-müzâyede bey' ve beyne'l-verese bi'l-fârizatü's-şer'îye tevzi' ve taksîm kılınan müteveffâ-yı mezbûr defter-i kassâmıdır ki ber-vech-i âtf zikr ve beyân olunur. Fi'l-yevmi's-sâmin aşera min şehr-i Zilkâidetü's-şerife sene-i isnâ ve selesemie ve elf.

Alacık 1	50 guruş
Anbar göz 2	150 guruş
Öküz çift 1	500 guruş
Deve 1	1000 guruş
Merkep 1	300 guruş
Sığır buzağlı 2	500 guruş
Dana 3	200 guruş
Düğe 1	200 guruş
Davar oğlaklı 41	600 guruş
Boz davar 59	1000 guruş
Çebiç erkek 10	150 guruş
Hınta yük 7	420 guruş
Şair yük 1	50 guruş
Kilim 1	50 guruş
Çul 2	50 guruş
Yorgan 2	40 guruş
Döşek 2	20 guruş
Ala yük çuval 1	25 guruş
Kıl çuval çift 3	60 guruş
İbrik 1	20 guruş
Nuhâs kıyye 10	120 guruş
Ekmek takımı 1	10 guruş
Kahve takımı 1	10 guruş
Çift takımı	10 guruş
Mercimek kile 1	4 guruş
Nohut kıyye 5	40? guruş
Nacak 1	10 guruş

Tahra 1	5 guruş
Sade yağ kıyye 8	70 guruş
Penâir kıyye 3	60 guruş
Hurdevât-ı menzil	50 guruş
Yekünü't-tereke	5558 guruş
Minha'l-ihracât	
Techîz tekfin vasiyet-i maal keffâret bâ şehâdet-i Molla Abdil bin Bekir ve Molla Hüseyin bin Ahmed ba'de't-tezkiye ve'l-hükm	1100 guruş
Mehr-i müsbit zevce-i mezbûre	101 guruş
Varaka bahâ	3 guruş
Yekünü'l-ihracât	1204 guruş
Sahhü'l-bâkî	4354 guruş
Resm-i kısmet	108 guruş 34 para <u>4245 guruş 06 para</u>
Kaydiye defter	6 guruş 06 para
Li't-taksîm-i beyne'l-verese	4239 guruş 00 para

**Sayfa:71 Numara: 170 devam**

Hisse-i zevce-i mezbûre Âişe	529 guruş 35 para
Hisse-i ibn-i kebîr mezbûr Mehmed	1059 guruş 30 para
Hisse-i ibn-i kebîr mezbûr Süleyman	1059 guruş 30 para
Hisse-i binti kebîre mezbûre Hatice	529 guruş 35 para
Hisse-i binti sagîre mezbûre Fâtıma	529 guruş 35 para
Hisse-i binti sagîre mezbûre Havva	529 guruş 35 para

Verese-i kibâr mezbûrûn her biri ber-vech bâlâ hisse-i irsiyyelerini tamamen ve kâmilten ahz u kabz ve istîfâ-yı hak eylediklerini ba'de'l-ikrâr sagîrân-ı mezbûrânların hisse-i irsiyyeleri bi'l-edâ merkûmun ahâli ma'rifeti ve ma'rifeti şer'île vasî mezbûr liebeveyn er karındaşı Mehmed Ağa yedine idâne ve istirbâh olunmak üzere tamamen ve kâmilten teslim olunduğu işbu mahalle şerh verildi.



**Sayfa:71 Numara: 171**

Medine-i Antalya'ya muzâf Millü nahiyesi mahallâtından Karaöz'de Kargacılar? mahallede sâkin iken bundan akdem vefat eden Hüseyin Ali bin Süleyman bin Mustafa'nın verâseti zevce-i menkûha-i metrûkesi Fâtıma binti Mehmed ile vâlidesi Âişe ve sulbi sagîr oğlu Süleymana ve sadriyye sagîre kızları Âişe ve Selver'e münhasıra olduğu bi'l-ihbâr lede'sşer'îl enver zâhir ve nümâyân olduktan sonra sagîr mezbûrun anası olup tesviye-i umûruna kıbel-i şer'îden vasî mansûbu mezbûre Fâtıma hatun ma'rifeti ve ma'rifeti şer'île ve mu'teberân-i ahâleden Molla Mustafa bin Ali ve Ömer bin Abdullah ve Halil bin Ali ve İbrahim bin Ali zevât-ı müslimin hazır oldukları halde tahrîr ve bi'l-müzâyede bey' ve beyne'l-verese bi'l-fârizatü'sşer'îye tevzi' ve taksîm kılınan tereke-i müteveffâ-yı mezbûr defter-i kassâmıdır ki ber-vech-i âtî zikr ve beyân olunur. Fi'l-yevmi'l-hâmis aşera min şehri Şevvalü'l-mükerrem sene-i isnâ ve selesemie ve elf.

Mülk-ü menzil bâb 4	300 guruş
Anbar göz 1	15 guruş
Sığır maa dana 1	100 guruş
Tosun 1	150 guruş
Hınta kile 15	100 guruş
Şair yük 1	50 guruş
Çuval 2	10 guruş
Evânî nuhâs kıyye 2	16 guruş
Sac 1	5 guruş
... (Silinmiş)	8 guruş
Tüfenk 1	30 guruş
Orak 1	5 guruş
Yekünü't-tereke	789 guruş
Minha'l-ihracât	
Techîz tekfîn	30 guruş
Mehr-i müsbit zevce-i mezbûre	101 guruş
Varaka bahâ	1 guruş
Yekünü'l-ihracât	132 guruş
Sahhü'l-bâkî	657 guruş
Resmi	016 guruş 17 para

	640 guruş 23 para
Kaydiye	1guruş 23 para
Li't-taksîm-i beyne'l-verese	639 guruş 00 para
Hisse-i zevce-i mezbûre Fâtıma	79 guruş 35 para
Hisse-i vâlidesi mezbûre Âişe	106 guruş 20 para
Hisse-i ibn-i sagîr mezbûr Süleyman	226 guruş 12 para
Hisse-i sagîr mezbûre Âişe	113 guruş 6 para
Hisse-i sagîr mezbûre Selver	113 guruş 6 para

Verese-i kibâr mezbûrûnların her biri ber-vech bâlâ hisse-i irsiyyelerini tamamen ve kâmilen ahz u kabz eylediklerini ba'de'l-ikrâr sagîr merkûmunun hisse-i irsiyyelerini ber-vech bâlâ ma'rifeti şer'ile ve merkûmun ahâli ma'rifetleri ile vasî mezbûre anası Fâtıma hatun yedine idâne ve istirbâh olunmak üzere tamamen teslim olduğu işbu mahalle şerh verildi.

**Sayfa:71 Numara: 172**

Medine-i Antalya'ya muzâf Millü nahiyesi mahallâtından Müzeler mahallesi sâkinlerinden olup bundan akdem vefat eden Mustafa bin Hüseyin bin Abdullah'ın verâseti zevce-i menkûha-i metrûkesi Havva binti Süleyman ile sulbi kebîr oğlu Mehmed ve Mustafa ve asâkir-i şahânedede bulunan İbrahim ve sulbiyye kebîre kızı Ümmügülsüm'e münhasıra olduğu bi'l-ihbâr lede'ş-şer'îl enver zâhir ve nümâyân olduktan sonra mezbûr asâkir-i şahânedede bulunan İbrahim'in er karındaşı Mehmed'e tesviye-i umûruna ve hıfz-ı mal için kıbel-i şer'iden vasî nasb ve ta'yin olup mezbûrun ma'rifeti ve ma'rifeti şer'ile ve mu'teberân-i ahâlidenden Muhtar Süleyman bin Süleyman ve Halil bin Hüseyin ve Veli bin Ahmed hazır oldukları halde tahrîr ve bi'l-müzâyede bey' ve beyne'l-verese bi'l-fârizatü'ş-şer'îye tevzi' ve taksîm kılınan tereke-i müteveffâ-yı mezbûr defter-i kassâmıdır ki ber-vech-i âtî zikr ve beyân olunur. Fi'l-yevmi'l-hâmis min şehr-i Ramazanü'l-mübârek sene-i isnâ ve selesemie ve elf.

Mülk-ü menzil göz 1	50 guruş
Sığır re's 1	200 guruş
Merkep 1	140 guruş
Arı 4	40 guruş
Çul 1	25 guruş
Çuval 2	5 guruş

Kazgan 1	20 guruş
Bakır kıyye 2	16 guruş
Hınta kile 5	60 guruş
Yorgan 1 köhne	10 guruş
Yasdık 1	5 guruş
Hurdevât-ı menzil	10 guruş
Yekünü't-tereke	581 guruş
Minha'l-ihracât	
Techîz tekfîn	15 guruş
Mehr-i müsbit zevce-i mezbûre Havva	101 guruş
Varaka bahâsı	1 guruş
Yekünü'l-ihracât	117 guruş
Sahhü'l-bâkî	464 guruş
Resm-i kısmet	011 guruş 24 para 452 guruş 16 para
Kaydiye defter	001guruş 16 para
Li't-taksîm-i beyne'l-verese	451 guruş 00 para
Hisse-i zevce-i mezbûre Havva	56 guruş 15 para
Hisse-i ibn-i kebîr mezbûr Mehmed	112 guruş 30 para
Hisse-i ibn-i kebîr mezbûr Mustafa	112 guruş 30 para
Hisse-i ibn-i kebîr asâkir-i şahânedede bulunan mezbûr Süleyman	112 guruş 30 para
Hisse-i binti kebîre mezbûre Ümmügülsüm	56 guruş 15 para

Verese-i kibâr mezbûrûnların her biri ber-vech bâlâ hisse-i irsiyyelerini tamamen ve kâmilten ahz u kabz eylediklerini ba'de'l-ikrâr ve asâkir-i şahânedede bulunan mezbûrun hisse-i irsiyyelesisi ber-vech bâlâ merkûmun ahâli mu'teberân ma'rifetleri ve ma'rifeti şer'ile idâne ve istirbâh olunmak üzere tamamen teslim olunduğu işbu mahalle şerh verildi.

**Sayfa:72 Numara: 173**

Medine-i Antalya nevâhîsinden Serik nahiyesine tabi' Kocayatak karyesinde sâkin iken bundan akdem vefat eden Mehmed ibn-i Abdullah'ın verâseti zevce-i menkûha-i metrûkesi Durkadın binti Topal Hasan ve Emine binti Mehmed nâm hatunlar ile sulbi sagîr oğlu Mehmed ve Ramazan ve sulbiyye kebîre kızı nâmunlara münhasıra olduğu bi'l-ihbâr lede's-

şer'îl enver zâhir ve nümâyân olduktan sonra sagîr merkûmun dedesi olup tesviye-i umûruna vasî nasb ve ta'yin kılınan merkûm Topal Hasan talep ve ma'rifet ve ma'rifeti şer'île Emvâli Eytam Müdürü Vekili Abdülkadir hazır olduğu halde tahrîr ve bey' ve beyne'l-verese bi'l-fârizatü'ş-şer'îye tevzi' ve taksîm olunan tereke-i müteveffâ-yı merkûm defteridir ki ber-vech-i âtî zikr ve beyân olunur. Fi'l-yevmi't-tâsi' ve'l-ışrîn min şehr-i Şevvalü'l-mükerrem sene-i isnâ ve selesemie ve elf.

Buzâlı siyah inek 1	400 guruş
İki yaşında düğe 1	200 guruş
Birer yaşında erkek dana 2	200 guruş
Sakar öküz 1	650 guruş
Arı kovanı 16	640 guruş
Kır bâr-gîr 1	800 guruş
Buzâlı ala inek 1	380 guruş
Buzâlı konur inek 1	400 guruş
Üç yaşında tosun 1	400 guruş
Evânî nuhâs parça 19 kıyye 16	510 guruş
Köhne yorgan 6	60 guruş
Köhne kilim 1	50 guruş
Hurda çuval 4	80 guruş
Kahve takımı	20 guruş
Sade yağ kıyye 6	60 guruş
Penâir kıyye 12	36 guruş
Hurdevât-ı beyt	114 guruş
Yekünü't-tereke	5000 guruş
Minha'l-ihracât	
Techîz tekfîn ve bâ vasiyyet keffâret-i savm ve yemin bâ şehâdet-i Hasan bin Süleyman ve Mustafa bin Hasan	400 guruş
Dellâliye eşyâ-i mübte	100 guruş
Mehr-i zevce-i mezbûre Durkadın	501 guruş
Resm-i kısmet	112,5 guruş
Kaydiye	7,5 guruş
Varaka bahâ	3 guruş

Mehr-i zevce-i mezbûre Emine	151 guruş
Yekünü'l-ihracât	1275 guruş
Sahhü'l-bâkî	
Li't-taksîm-i beyne'l-verese	3725 guruş
Kûsur para	1 guruş
Hisse-i zevce-i mezbûre Durkadın	232 guruş 32,5 para
Hisse-i zevce-i mezbûre Durkadın	232 guruş 32,5 para
Hisse-i ibn-i sagîr mezbûr Ramazan	2172 guruş 36 para
Hisse-i binti kebîretü'l- mezbûre	1086 guruş 18 para

Sagîr merkûmun ber-vech bâlâ hisse-i irsiyyesi şer'ile idâne ve istirbâh olunmak üzere vasî merkûmun yeddi hıfzında olduğu işbu mahalle şerh verildi.

**Kumköy'den vefat eden Ahmed oğlu Hüseyin'in hissesine zeyldir.**

Antalya tüccarlarından Papaz oğlu Hacı Eskinas veledi İstirâtiye mal fatura bahası bâ şehâdeti	
Hacı Hüseyin Efendi bin Mustafa ve Ali Fakı bin Mehmed ba'de't-ta'dil	1581 guruş 30 para
... li'l-eytâm müdde-i? li'l-yemin	131 guruş 30 para
	<u>1450 guruş 00 para</u>

Vasî merkûm Molla Hüseyin muvâcehesinde birinci şer'î ba'de'l-ispâat mücebince tereke-i müteveffâ-yı mezbûrun meblağı mezkûru müddeî mezbûr Hacı Eskinas'a edâ ve teslime vasî merkûm İsmail Efendi'ye tenbih olunduğu Serik mahkeme-i şer'îyyesinden ma'ruzdur.

**Sayfa:72 Numara: 174**

Medine-i Antalya nevâhîsinden Serik nahiyesine tabi' Gebiz Aşağıoba mahallesinde sâkin iken bundan akdem vefat eden Mehmed bin Süleyman'ın sulbi kebîr oğulları Abdülkadir ve Ali'ye münhasıra olup kıbeli'l-kısme merkûm Ali dahi vefat edip verâseti zevce-i menkûha-i metrûkesi Hatice binti Halil ve Medine binti Mehmed nâman hatunlarıyla sulbiye sagîre kızı Raziye ve liebeveyn er karındaşı merkûm Abdülkadir'e münhasıra olduğu bi'l-ihbâr lede'ş-şer'îl enver zâhir ve nümâyân olduktan sonra sagîre mezbûrenin liebeveyn ammisi olup tesviye-i umûruna kıbel-i şer'î'den vasî nasb ve ta'yin kılınan merkûm Abdülkadir talep ve ma'rifet ve ma'rifeti şer'ile Emvâli Eytam Müdürü Vekili Abdülkadir bin İsmail dahi hazır

olduğu halde tahrîr ve bey' ve beyne'l-verese bi'l-fârizatü'ş-şer'îye tevzi' ve taksîm olunan tereke-i müteveffâ-yı mezbûrdur ki ber-vech-i âtî zikr ve beyân olunur. Fi'l-yevmi't-tâsi' aşera min şehr-i zilkâidetü'ş-şerife sene-i isnâ ve selesemie ve elf.

Sarı öküz 1	400 guruş
Üç yaşında tosun 3	600 guruş
Buzâlı siyah inek 1	350 guruş
Kısır siyah sakar inek 1	300 guruş
Kısır sarı inek 1	300 guruş
İkişer yaşında dişi dana 3	450 guruş
Erkek yük dana 1	110 guruş
Siyah düğe 1	150 guruş
Boz dişi merkep 1	300 guruş
İki yaşında erkek sığa	200 guruş
Bir yaşında dişi boz sığa	100 guruş
Hurda çadır maa takım 1	200 guruş
Hurda çul 1	30 guruş
Köhne çuval 1	10 guruş
Abdest ibriği 1	40 guruş
Kazgan 2	210 guruş
Haranı 2	60 guruş
Süt çölmeği 1	10 guruş
Hoşab tası 1	20 guruş
Mertebânî 2	15 guruş
Su leğeni 1	25 guruş
Yağ tığanı 1	6 guruş
Çanak 2	16 guruş
Kahve takımı 1	15 guruş
Köhne yatak 2	60 guruş
Hınta kile 15	225 guruş
Şair kile 7,5	75 guruş
Mahalle-i mezbûrde çit ve hasır menzil 1	100 guruş
Hurdevât	75 guruş

Yekünü't-tereke	4452 guruş
Minha'l-ihracât	
Techîz tekfin	200 guruş
Mehr-i zevce-i mezbûre Hatice	51 guruş
Mehr-i zevce-i mezbûre Medine	101 guruş
Dellâliye eşyâ-i mübîe	87 guruş
Yekünü'l-ihracât	439 guruş
Sahhü'l-bâkî	4013 guruş
Resm-i kısmet	0100 guruş 13 para
	<u>3912 guruş 27 para</u>
Kaydiye defter	6 guruş 27 para
	<u>3906 guruş 00 para</u>
Varaka bahâ	0003 guruş
Sahhü'l-bâkî li't-taksîm-i beyne'l-verese	
Hisse-i zevce-i mezbûre Hatice	121 guruş 38,5 para
Hisse-i zevce-i mezbûre Medine	121 guruş 38,5 para
Hisse-i binti sagîre mezbûre Raziye	975 guruş 30 para
Hisse-i Abdülkadir merkûm	
Min ebîhi Mehmed	1951,5guruş
Ve min ebîhi Ali	0731 guruş 33 para
	<u>2683 guruş 13 para</u>

Verese-i kibâr mezbûrûn her birileri ba'de'l-ahz ve'l-kabz sagîre mezbûrenin ber-vech bâlâ hisse-i irsiyyesi idâne ve istirbâh olunmak üzere vasî merkûm Abdülkadir yeddi hıfzında olduğu bu mahalle şerh verildi.

### **Sayfa:73 Numara: 175**

Mezbûre ühtü lehüme Güllü dahi vefat edip verâseti zevci Dimli Hasan bin Mehmed ile liebeveyn müteveffâ-yı er karındaşı Mehmed'in kızı mezbûre Enise'ye münhasıra olduğu inde'ş-şer'îl enver zâhir ve nümâyân olmağla sagîre mezbûrenin dayısı olup tesviye-i umûruna kıbel-i şer'î'den mansub vasî Ali'nin talep ve ma'rifeti ve ma'rifeti şer'île Emvâli Eytam Müdürü Vekili Abdülkadir bin İsmail hazır olduğu halde tahrîr ve bi'l-müzâyede bey' Alâ mâ farazallâhü Teâlâ tevzi' ve taksîm olunan mezbûre defteridir ki ber-vech-i âtî zikr ve

beyân olunur. Fi'l-yevmis-sâbi' ve'l-işrîn min şehr-i Zilkâidetü'ş-şerife sene-i isnâ ve selesemie ve elf.

Zeyli kassâmda mezkûr mâ fi'l-yed sehminin bedeli	1629 guruş
Gümüş bilezik çift 1	100 guruş
Mâşallah 1	65 guruş
Çuka mintan 1	70 guruş
Çitârî entari	90 guruş
Hâkir şalvar 1	50 guruş
Fes 1 sarmalı tepelik 1 püskülü 1	25 guruş
Âdî şal 1	35 guruş
Zevc Hasan'ın zimmeti olup ikrâr eylemiş olduğu mehr-i müecceli	301 guruş
Mehr-i muacceli olan rub'iyye altını 30	600 guruş
Yedinden sarf olunan hinta kile 22 ...	445 guruş
	<u>1346 guruş</u>
Yekünü't-tereke	3585 guruş
Minha'l-ihrâcât	
Dellâliye eşyâ-i mübê	40 guruş
Kaydiye defter	5 guruş
Resm-i kısmet	88,5 guruş
Yekünü'l-ihrâcât	133guruş 20 para
Sahhü'l-bâkî	
Li't-taksîm-i beyne'l-verese	3451,5 guruş
Sehm zevc Hasan mezbûr	1725guruş 30 para
... binti ahi lehümâ Mehmed Enise mezbûr	1725 guruş 30 para

Zevc merkûm hisse-i irsiyyesini kâmilten ahz ve istifâ eyledikten sonra sagîre mezbûrenin ber-vech bâlâ hisse-i irsiyyesi olan meblağı merkûm idâne ve istirbâh eylemek üzere yeddi hıfzında olduğu bu mahalle şerh verildi.

**Temmeti'l-hurûfi biavnillâhi'l-melikü'l-azizü'r-raûf.**

**Şehrî Esseyyid Hafız Osman Nuri el-müvellâ'l-hilafeti Osmaniyye Antalya nemmekahu  
el-fakîru ileyhi azze şanehû Ömer**



**Sayfa:73 Numara: 158**

Medine-i Antalya'ya muzâf Bucak nahiyesi mahallâtından Karaayvatlar mahallede sâkin iken bundan akdem vefat eden Ümmühan binti Süleyman bin Hüseyin'in verâseti zevci dâhiliyesi Mehmed bin Ahmed ile vâlidesi Meryem ve babası Süleyman ve sulbi sagîr oğlu İbrahim ve Ahmed ve sadriyye sagîre kızı Âişe'ye münhasıra olduğu bi'l-ihbâr ledeş-şer'îl-enver zâhir ve nümâyân olduktan sonra sagîrûn-u mezbûrelerin ceddesi olup tesviye-i umûruna kibe'l-i şer'îden vasî mansubu Âişe binti İsmail ma'rifeti ve ma'rifeti şer'île ve mu'teberân-i ahalisinden İbrahim bin Hüseyin ve Mehmed Usta bin Mehmed ve Süleyman bin Ali ve Bekir bin Halil nâmuna zevât-ı müslimin hazır oldukları halde tahrîr ve bi'l-müzâyede bey' ve beyne'l-verese bi'l-fârizatü'ş-şer'îye tevzi' ve taksîm kılınan tereke-i müteveffiyeye-i mezbûrenin defter-i kassâmıdır ki ber-vech-i âtî zikr ve beyan olunur. Fi'l-yevmi'l-aşera min şehr-i Zilhicceti'ş-şerîfe sene-i isnâ ve selesemie ve elf.

Öküz 1	341 guruş
İnek maa dana 1	290 guruş
Kutnî entari 1	60 guruş
Entari Kemah 1	60 guruş
Kula? yağı 1	10 guruş
Hamâyil çift 1	25 guruş
... sini çift 1	23 guruş
Yorgan 1	20 guruş
Yasdık 1	5 guruş
Çuval 1	30 guruş
Sandık 1	90 guruş
Nuhâs parça 10 kıyye 8	130 guruş
Baltalı kuşak 1	10 guruş
Hınta kile 2	10 guruş
Yekünü't-tereke	1104guruş
Minha'l-ihracât	
Techîz tekfin	102 guruş
Varaka bahâ	2 guruş
Yekünü'l-ihracât	104 guruş
Sahhü'l-bâkî	1000 guruş

Resm-i kısmet	25 guruş
	<u>975 guruş</u>
Kaydiyye defter	1guruş 20 para
Li't-taksîm-i beyne'l-verese	973 guruş 20 para
Küsur para	3 guruş
Hisse-i zevc mezbûr Mehmed	243 guruş 15 para
Hisse-i babası mezbûr Süleyman	162 guruş 6 para
Hisse-i vâlidresi mezbûre Meryem	162 guruş 6 para
Hisse-i ibn-i sagîr mezbûr İbrahim	162 guruş 4 para
Hisse-i ibn-i sagîr mezbûr Ahmed	162 guruş 4 para
Hisse-i ibn-i sagîre mezbûre Âişe	81 guruş 2 para

Verese-i kibâr mezbûrunların her biri ber-vech bâlâ hisse-i irsiyyelerini tamamen ve kâmilten ahz u kabz eyledikleri ba'de'l-ikrâr sagîr merkûmûnun hisse-i irsiyyeleri ma'rifeti şer'ile vasî mezbûre ceddeleri Âişe hatun yedine idâne ve istirbâh olunmak üzere tamamen teslim olunduğu işbu mahalle şerh verildi.

**Sayfa:74 Numara: 159**

Medine-i Antalya'ya muzâf Bucak nahiyesi mahallâtından Karaayvatlar mahallesi sâkinlerinden olup bundan akdem vefat eden Hasan bin İsmail bin Hasan'ın verâseti zevce-i menkûha-i metrûkesi Âişe binti Ali ile sulbi kebîr oğlu İsmail ve asâkir-i şahânedede bulunan Mehmed ve kebîre kızı Fâtıma ve sadriyye sagîre kızları Âişe ve Hatice'ye münhasıra olduğu bi'l-ihbâr ledeş-şer'il-enver zâhir ve nümâyân olduktan sonra sagîrân-ı mezbûrânların ve askerde bulunan mezkûr Mehmed'in er karındaşı olup tesviye-i umûrlarına kibe'l-i şer'iden vasî mansubu mezbûr İsmail Ağa ve nâzır vâlideleri mezbûre Âişe hatunun ma'rifeti ve ma'rifeti şer'ile ve mu'teberân-i ahaliden muhtarları bulunan İbrahim bin Hüseyin ve Mehmed bin Hüseyin ve Mehmed Usta bin Mehmed ve Süleyman bin Ali ve İsmail Efendi bin Ömer hazır oldukları halde tahrîr-i bey' beyne'l-verese bi'l-fârizatü'ş-şer'îye tevzi' ve taksîm olunan tereke-i müteveffâ-yı mezbûr defter-i kassâmıdır ki ber-vech-i âtî zikr ve beyan olunur. Fi'l-yevmi'l-hâdis ve'l-ısrîn min şehri-i Zilhıcceti'ş-şerîfe sene-i isnâ ve selesemie ve elf.

Mülk-ü menzil fevkânî göz 1 maa havlı

1000 guruş

Anbar göz 2	100 guruş
Öküz çift 1	600 guruş
Merkep 2	400 guruş
Dana erkek 1	50 guruş
Davar maa oğlak 10	250 guruş
Araba 1	200 guruş
Çift takımı 1	10 guruş
Alacık takım 1	100 guruş
Çul köhne 3	60 guruş
Ala çuval 1	20 guruş
Kıl çuval 9	60 guruş
Yorgan 1	20 guruş
Döşek köhne 1	10 guruş
Yasdık 1	5 guruş
Ekmek takımı 1	10 guruş
Nacak 1	10 guruş
Nuhâs parça 17 kıyye 1	100 guruş
Bulgur kile 10	70 guruş
Hınta kile 1	20 guruş
Şair kile 20	80 guruş
Burçak kile 4	16 guruş
Nohut kile 3	17 guruş
Fasülle kile 2	10 guruş
Direk? hınta kile 20	100 guruş
Kazgan köhne 2	100 guruş
Hurdevât-ı menzil	50 guruş
Yekünü't-tereke	3458 guruş
Minha'l-ihrcât	
Techîz tekfîn maa'l-vasiyyet bâ şehâdet-i Ömer bin İsmail ve İsmail bin Hüseyin ba'de't-tezkiye ve'l-hükm	155 guruş
Mehr-i müsbit zevce-i mezbûre Âişe	101 guruş
Varaka bahâ	2 guruş
Deyn-i müsbit bâ şehâdet-i Ömer bin İsmail ve İsmail bin Mehmed ba'de't-tezkiye ve'l-half	

600 guruş	
Hacı Hatip oğlu Ali Ağa'ya deyn-i müsbit bâ şehâdet-i mezkûrdan	66 guruş
Çakal oğlu Hüseyin'e deyn-i müsbit bâ şehâdet-i mezbûrdan	ba'de't-tezkiye ve'l-half
320 guruş	
Hacı Hüseyin oğlu Ahmed'e deyn-i müsbit bâ şehâdet-i mezbûrân	285 guruş
Deyn-i müsbit Hacı Süleyman bin Bekir'e bâ şehâdet-i mezbûrdan	60 guruş
Yekunü'l-ihrâcât	1589 guruş
Sahhü'l-bâkî	1869 guruş
Resm-i kısmet	0046 guruş 29 para
	<u>1822 guruş 11 para</u>
Kaydiyye defter	0003 guruş 11 para
Li't-taksîm-i beyne'l-verese	1819 guruş 00 para
Hisse-i zevce-i mezbûre Âişe	227 guruş 15 para
Hisse-i ibn-i kebîr oğlu mezbûr İsmail	404 guruş 30 para
Hisse-i ibn-i kebîr askerde bulunan mezbûr Mehmed	404 guruş 30 para
Hisse-i binti kebîre mezbûre Fâtıma	227 guruş 15 para
Hisse-i binti sagîre mezbûre Âişe	227 guruş 15 para
Hisse-i binti sagîre mezbûre Hatice	227 guruş 15 para

Verese-i kibâr mezbûrunların hisse-i irsiyyelerini tamamen ve kâmilten ahz u kabz eyledikleri ba'de'l-ikrâr asâkir-i şahânedede bulunan mezbûrun ve sagîrân-ı mezbûrânın hisse-i irsiyyeleri ber-vech-i bâlâ ma'rifeti şer'île ve ahâli-i merkûmun ma'rifetleri ile vasî mezbûr er karındaşı İsmail Ağa yedine idâne ve istirbâh olunmak üzere tamamen ve kâmilten teslim olunduğu işbu mahalle şerh verildi.

**Sayfa:74 Numara: 160**

Medine-i Antalya'ya muzâf Bucak nahiyesi mahallâtından Karaayvatlar mahallesi sâkinlerinden olup bundan akdem vefat eden Kôr Ramazan bin Hasan bin Abdullah'ın verâseti zevce-i menkûha-i metrûkesi Âişe binti Mustafa ile sulbi kebîr oğlu Süleyman ve sagîr oğlu Hasan ve Abbas ve kebîre kızı Zeynep ve sadriyye sagîre kızları Havva ve Emine ve Züleyha'ya münhasıra olduğu bi'l-ihbâr ledeş-şer'îl-enver zâhir ve nümâyân olduktan sonra sagîrân-u mezbûrânların anası olup tesviye-i umûrlarına kibe'l-i şer'îden vasî mansubu mezbûre Âişe hatun ma'rifeti ve ma'rifeti şer'île ve mu'teberân-i ahaliden muhtarları bulunan

İbrahim bin Hüseyin ve Mehmed bin Hüseyin ve Mehmed Usta bin Mehmed ve Süleyman bin Ali ve Mehmed bin Hüseyin hazır oldukları halde tahrîr ve bi'l-müzâyede bey' ve beyne'l-verese bi'l-fârizatü's-şer'îye tevzi' ve taksîm kılınan tereke-i müteveffâ-yı mezbûr defter-i kassâmıdır ki ber-vech-i âtî zikr ve beyan olunur. Fi'l-yevmi'l-hâdis ve'l-ışrîn min şehri-Zilkâidetü's-şerîfe sene-i isnâ ve selesemie ve elf.

Mülk-ü menzil fevkânî göz 1 maa havlı	1000 guruş
Alacık 1	30 guruş
Bâr-gîr 2	600 guruş
Davar 30	500 guruş
Kilim köhne 1	30 guruş
Çuval 2 köhne	20 guruş
Nuhâs kıyye 5	40 guruş
Bal mumu dirhem 10	5 guruş
Ekmek takımı	10 guruş
Yekünü't-tereki	1235 guruş
Minha'l-ihracât	
Techîz tekfîn	50 guruş
Mehr-i müsbit zevce-i mezbûre Âişe	101 guruş
Varaka bahâ	2 guruş
Yekünü'l-ihracât	153 guruş
Sahhü'l-bâkî	1082 guruş
Resm-i kısmet	27 guruş 2 para
	<u>1054 guruş 38 para</u>
Kaydiyye defter	0001 guruş 38 para
Li't-taksîm-i beyne'l-verese	1053 guruş 00 para
Hisse-i zevce-i mezbûre Âişe Hatun	131 guruş 25 para
Hisse-i ibn-i kebîr mezbûr Süleyman	184 guruş 10 para
Hisse-i ibn-i sagîr mezbûr Hasan	184 guruş 10 para
Hisse-i ibn-i sagîr mezbûr İsmail	184 guruş 10 para
Hisse-i binti kebîre mezbûre Zeynep	92 guruş 5 para
Hisse-i binti sagîre mezbûre Havva	92 guruş 5 para
Hisse-i binti kebîre mezbûre Emine	92 guruş 5 para

Hisse-i binti sagîre mezbûre Züleyha

92 guruş 5 para

**Sayfa:75 Numara: 160 devam**

Verese-i kibâr mezbûrunların her biri ber-vech bâlâ hisse-i irsiyyelerini tamamen ve kâmilten ahz u kabz eyledikleri ba'de'l-ikrâr sagîr merkûmûnun hisse-i irsiyyeleri ma'rifeti şer'île vasî mezbûr analarıÂişe hatun yedine idâne ve istirbâh olunmak üzere tamamen ve kâmilten teslim olunduğu işbu mahalle şerh verildi.

**Sayfa:75 Numara: 161**

Medine-i Antalya'ya muzâf Bucak nahiyesi mahallâtından Çukur mahallede sâkin iken bundan akdem vefat eden Zeynep binti Bekir bin Hacı Süleyman'ın verâseti zevci dâhili Mehmed bin Osman ile babası Bekir ve vâlidesi Emine ve sulbi sagîr oğlu Osman'a münhasıra olduğu bi'l-ihbâr ledeş-şer'îl-enver zâhir ve nümâyân olduktan sonra sagîr mezbûrun babası olup tesviye-i umûruna kibe'l-i şer'îden vasî mansubu Mehmed Ağa ve nâzır-ı cedleri kebîr mezbûr Bekir Ağa ma'rifetleri ve ma'rifeti şer'île ve mu'teberân-i ahaliden muhtarları Himmet bin Ali ve Emin Efendi bin Abdurrahman ve Hasan bin Osman nâmûna zevât-ı müslimin hazır oldukları halde tahrîr ve bi'l-müzâyede bey' ve beyne'l-verese bi'l-fârizatü's-şer'îye tevzi' ve taksîm olunan tereke-i müteveffîye-i mezbûrenin defter-i kassâmıdır ki ber-vech-i âtî zikr ve beyan olunur. Fi'l-yevmi'l-hâmis min şehr-i Zilhıcceti's-şerîfe sene-i isnâ ve selesemie ve elf.

Altın ... 5	125 guruş
Altın sandıklı	56 guruş
Altın mahmudiye 1	80 guruş
Altın ... yarım 5	60 guruş
Dülbenti çift 1	30 guruş
Gülyağı? 1	30 guruş
Sandık 1	30 guruş
Entari Sivâsî 1	60 guruş
Entari kutnî 1	70 guruş
Entari kaşıkcılı? 1	70 guruş
Mintan müsta'mel 1	25 guruş
... 1	20 guruş

Dirhem kuşak (silinmiş)	50 guruş
Balta kuşak (silinmiş)	60 guruş
Al leğen ibrik 1	50 guruş
Âyine 1	2 guruş
Haranı kapaklı 1	20 guruş
Sahan kapaklı 1	15 guruş
Tığan 1	10 guruş
Tabak 1	10 guruş
Sahan 3	30 guruş
Tas 1	10 guruş
Yorgan 1	35 guruş
Döşek 1	15 guruş
Yasdık 1	5 guruş
Çul 1	40 guruş
Zenne gömlek 1	30 guruş
Desti 2	10 guruş
Mehr	86 guruş
Yekünü't-tereke	1134 guruş
Minha'l-ihracât	
Varaka bahâ	2 guruş
Ber hidme-i	7 guruş
Yekünü'l-ihracât	9 guruş
Sahhü'l-bâkî	1125 guruş
Resm-i kismet	28 guruş 5 para
	<u>1096 guruş 35 para</u>
Kaydiyye defter	0001 guruş 35 para
Li't-taksîm-i beyne'l-verese	1090 guruş 00 para
Hisse-i zevc mezbûr Mehmed	273 guruş 30 para
Hisse-i li-eb mezbûr Bekir Ağa	182 guruş 20 para
Hisse-i li-ümm mezbûre Emine hatun	182 guruş 20 para
Hisse-i li-ibn-i sagîr mezbûr Osman	456 guruş 10 para

Verese-i kibâr mezbûrunların her biri ber-vech bâlâ hisse-i irsiyyelerini tamamen ahz u kabz eylediklerini ba'de'l-ikrâr sagîr mezbûrun hisse-i irsiyyesi ma'rifeti şer'île vasî mezbûr babası Mehmed Ağa yedine idâne ve istirbâh olunmak üzere tamamen teslim olunduğu işbu mahalle şerh verildi.

**Sayfa:75 Numara: 162**

Medine-i Antalya nevâhîsinden İstanos nahiyesinde sâkine ma'rifetü'z-zât Şerife Hanım ... Garibceli Hacı Mehmed Ağa nahiyeye-i mezbûre mahkeme-i şer'îyyesinde ma'kûdu meclis-i şer'î şerif enverde yine nahiyeye-i mezbûrede sâkin iken bundan akdem vefat eden ulemadan zevci Hacı Emin Efendi ibn-i Hacı Mehmed Efendi'nin sulbi sagîr oğulları Mehmed Emin ve Halid ve sulbiyye sagîre kızı Nâfia hanımın liecli'l-idâne kıbe'l-i şer'îden nasb ve ta'yin olunan Çakırlı işbu bâisü'l-vesîka Ömer Efendi ibn-i Abdullah mahzarında Emvâli Eytam Müdürü Vekili Cihan Süleyman Çavuş hazır olduğu halde ikrâr-ı tâm ve takrîr-i kelâm edip mezbûr Ömer Efendi ve cedleri olduğu evladlarım sigâr mezbûrünün mallarından bi'l-vesâyeye bâkî otuzüçbin dokuzyüz yirmisekiz guruş beş para idâne ve teslim eylediğinde ben dahi yedinden istidâne ve kabz ve umûruma sarfla istihlâk edip meblağı mezbûreyle semeni işbu tarih-i kitabdan i'tibaren üç sene tamamına değin müeccel ve mev'ûduna sigar mezbûrünün mallarından vasî mezbûr Ömer Efendi yedinden iştrâ ve kabz eylediğim bir cild Ali Efendi ve bir cild ... ve bir cild Feyziyye fetevâları semenlerinden dahi onbeşbin ikiyüz altmış yedi guruş on beş para ki ciheteyni mezkûre yedinden cem'an fark dokuzbin yüzdoksanbeş guruş zimmetimde evladlarım sigâr-ı mezbûrûna vâcibü'l-edâ ve lâzımü'l-kazâ deynimdir dedikte gıbbe't-tasdik yine nahiyeye-i mezbûre kurâsından Garibce karyesi ahâlisinden Hacı Mehmed oğlu Ali Ağa ve Balcı Ömer oğlu Ali Molla nâm kimesneler meclis-i ma'kûdu mezkûrde vasî mezbûr mahzarında vekil müdür mûmâileyh hazır olduğu halde ikrâr-ı tâm ve takrîr-i kelâm edip mukirre-i medyun mezbûrenin evladları sigâr mezbûrun Mehmed Emin ve Halid ve Nâfia hanıma zimmetinde edâsı vâcib deyni olan meblağı mecmu' mezkûr fark dokuzbin yüz doksan beş buçuk guruş tarafeynden bi'l-emr ve'l-kabul kefâlet-i mutlaka-i sahîha şer'îyye ile biz dahi kefil-i bi'l-mâl ve zâmınız dediklerinde gıbbe't-tasdik eş-şer'î mâ vaka' bi't-talep ketb olundu. Fi'l-yevmi'l-hâdî ve'l-ışrîn min şehr-i Şevvalü'l-mükerrem sene-i isnâ ve selesemie ve elf.

Şuhûdü'l-hâl

... mezbûrden Baki oğlu Ali ...



El-kefil Garibce'de Hacı Mehmed oğlu Ali  
 Müderrisinden Çakırlı Ömer Efendi  
 Antalya eşrafından Bardaklızâde Mehmed Efendi  
 İstanos'da sâkin Taşcı Ömer Çavuş  
 Eytam Müdürü Vekili Cihan Süleyman Çavuş  
 İstanos ahalisinden Kara Celilzâde Hacı Süleyman  
 Antalyalı Topaloğlu Mehmed Hafız

**Sayfa:76 Numara: 163**

Medine-i Antalya sancağına muzâf İstanos nahiyesi kurâlarından Ali Fahreddin sagîr karyesinde sâkin iken bundan akdem müteveffîye olan Dudu binti Hacı Hasan ibn-i Abdullah'ın verâseti zevci Ömer ibn-i Mustafa ile sulbi kebîr oğulları Ahmed Ali ve Musa ve kebîre kızı Âişe ve sulbiyye sagîre kızı Havva Hatice ve sulbi sagîr oğulları Mustafa ve İsmail'e el-huzzar-ı ba'de't-tahkiki's-şer'î zâhir ve nümâyân olduktan sonra sagîrûn-u mezbûrûnların vakt-i rüşd ve sedadlarına değin tesviye-i umûrlarına kibe'l-i şer'îden nasb ve ta'yin olunan vasî pederleri Ömer talep ve ma'rifet ve ma'rifeti şer'île Eytam Müdürü Vekili Cihan Süleyman Çavuş hazır olduğu halde bi'l-müzâyede tahrîr ve terkîm ve bi'l-fârizatü's-şer'îye tevzi' ve taksîm olunan müteveffâ-yı merkûmun kassâm-ı defteridir ki ber-vech-i âtî zikr ve beyan olunur. Fi'l-yevmi'r-râbi' min şehr-i Zilhıcceti's-şerîfe sene-i isnâ ve selesemie ve elf.

Deve re's 3	2600 guruş
Yatak kat 1	100 guruş
Zevci olandan ırsen intikal eden anbar göz 1	200 guruş
Hane göz 1	300 guruş
Zevci üzerinde mehri	51 guruş
Yekünü't-tereke	3251 guruş
Minha'l-ihracât	
Techîz tekfin ve masarîf-ı li'l-meyyit	150 guruş
Kaydiyye	5 guruş
Yük bahâ	2 guruş
Dellâliye eşyâi-mübte	59 guruş
Yekünü'l-ihracât	216 guruş

Sahhü'l-bâkî	3035 guruş
Resm-i kısmet	0076 guruş
Li't-taksîm-i beyne'l-verese	2959 guruş
Hisse-i zevc	739 guruş
Hisse-i ibn-i Ahmed Ali	444 guruş
Hisse-i ibn-i Musa	444 guruş
Hisse-i ibn-i Mustafa	444 guruş
Hisse-i ibn-i İsmail	444 guruş
Hisse-binti Âişe	222 guruş
Hisse-binti Hatice	222 guruş

Vech-i meşruh üzere verese-i kibâr hisse-i irsiyyelerini aynen ahz u kabz eyleyip sagîrûn-u mezbûrunların hisseleri liecli'l-istirbâh ve'l-infâk vasî pederleri yedine teslim olunduğu işbu mahalle şerh verildi.

**Sayfa:76 Numara: 164**

Medine-i Antalya sancağına muzâf İstanos nahiyesi kurâlarından İmecik karyesinde sâkin iken bundan akdem vefat eden Torum İsmail bin Abdullah'ın vârisleri sulbi kebîr oğulları Abdurrahman ve Veli ve sulbiyye kebîre Emine'ye münhasıra olduğu inde'ş-şer'il-enver zâhir ve nümâyân olduktan sonra kıbeli'l-kısme bi'l-beyyineti'l-âdile Veli dahi vefat edip verâseti zevce-i menkûha-i metrûkesi Hatice binti Mehmed ile sulbi sagîr oğlu İbrahim'e el-huzzar-ı ba'de't-tahkiki'ş-şer'î zâhir ve nümâyân olduktan sonra sagîr mezbûrun vakt-i rüşd ve sedadına değin tesviye-i umûruna kibe'l-i şer'îden nasb ve ta'yin olunan vasî ammisi Abdurrahman talep ve ma'rifet ve ma'rifeti şer'ile Eytam Müdürü Vekili Cihan Süleyman Çavuş hazır olduğu halde bi'l-müzâyede tahrîr ve terkîm ve bi'l-fârizatü'ş-şer'îye tevzi' ve taksîm olunan müteveffâ-yı merkûmun kassâm-ı defteridir ki ber-vech-i âfî zikr ve beyan olunur. Fi'l-yevmi'r-râbi' ve'l-ısrîn min şehir-i Zilhıcceti'ş-şerîfe sene-i isnâ ve selesemie ve elf.

Mülk-ü menzil bâb 1 maa arsa	2000 guruş
Sınırdaki mülk-ü menzil 1	800 guruş
Öküz 2	800 guruş
İnek 1	250 guruş

Deve re's 3	2000 guruş
Davar re's 20	600 guruş
Koyun re's 16	640 guruş
Merkep 2	500 guruş
Erguvânî memlû 2	60 guruş
Hınta kile 50	800 guruş
Şair kile 21	200 guruş
Yatak kat 1	100 guruş
Kilim 1	50 guruş
Çul 2	60 guruş
Deve çuvalı 4	60 guruş
Yasdık 4 minder 2	50 guruş
Harar çift 1	30 guruş
Evânî nuhâs kıyye 13	150 guruş
Çift edevâtı	50 guruş
Nacak 1	10 guruş
Balta 1	10 guruş
Tahra 1	5 guruş
Yağ kıyye 12	100 guruş
Penâir kıyye 15	30 guruş
Saman yük 30	150 guruş
Hınta anbarı 1	600 guruş
Hurdevât-ı menzil	300 guruş
Yekünü't-tereke	7405 guruş
Minha'l-ihracât	
Techîz tekfin li'l-meyyit	150 guruş
Mehr-i zevce	101 guruş
Kaydiyye	11 guruş
Yük bahâ	4 guruş
Dellâliye eşyâi-mübte	92 guruş
Yekünü'l-ihracât	358 guruş
Sahhü'l-bâkî	7048 guruş
Resm-i kısmet	0176 guruş

Li't-taksîm-i beyne'l-verese	6871 guruş
Hisse-i zevce-i Veli	739 guruş
Hisse-i ibn-i Abdurrahman	2748 guruş 16 para
Hisse-i ibn-i İbrahim	2404 guruş 34 para
Hisse-binti Emine	1374 guruş 8 para

Vech-i meşruh üzere verese-i kibâr hisse-i irsiyyesini aynen ahz u kabz edip sagîr mezbûrun hissesi liecli'l-istirbâh vasî Abdurrahman yedine teslim olunduğu işbu mahalle şerh verildi.

**Sayfa:77 Numara: 165**

Medine-i Antalya sancağına muzâf İstanos nahiyesi kurâlarından Balıklıkebîr karyesinde sâkin iken bundan akdem vefat eden Hacı Osman ibn-i Hasan'ın verâseti Ümmü'l-mezbûre Zeynep ve zevce-i menkûha-i metrûkesi Fâtıma binti Mehmed ile sulbi sagîr oğulları Ali ve Hasan ve Şevket ve sulbiyye sagîre kızı Teslime'ye ba'de't-tahkiki'ş-şer'î zâhir ve nümâyân olduktan sonra sagîrûn-u mezbûrunların vakt-i rüşd ve sedadlarına değîn tesviye-i umûrlarına kibe'l-i şer'îden nasb ve ta'yin olunan vasî ammileri Hacı Hasib Mehmed Efendi talep ve ma'rifeti ve ma'rifeti şer'île Eytam Müdürü Vekili Cihan Süleyman Çavuş hazır olduğu halde bi'l-müzâyede tahrîr ve terkîm ve bi'l-fârizatü'ş-şer'îye tevzi' ve taksîm olunan müteveffâ-yı merkûmun kassâm-ı defteridir ki ber-vech-i âtî zikr ve beyan olunur. Fi'l-yevmi'l-hâmis aşera min şehr-i Zilhıcceti'ş-şerîfe sene-i isnâ ve selesemie ve elf.

Hane göz 1	200 guruş
Öküz 1	400 guruş
İnek 1	230 guruş
Düğe 1	120 guruş
Dana 1	100 guruş
Üç yaşlı kısrak 1	300 guruş
Erkek merkep 1	300 guruş
Koyun 25	1000 guruş
Kuzu 8	176 guruş
Dişi deve 1	900 guruş
Arı mumlu 4	100 guruş
Müsta'mel kilim 1	80 guruş

Beşik kilimi 1	25 guruş
Alacık keçe 3	80 guruş
Çul 1	30 guruş
Çuval yük 4	50 guruş
Yatak kat 1	50 guruş
Evânî nuhâs kıyye 7	105 guruş
Anbar göz 1	200 guruş
Hınta kile 35	630 guruş
Hurdevât-ı menzil	150 guruş
Yekünü't-tereke	5226 guruş
Minha'l-ihracât	
Techîz tekfin li'l-meyyit	150 guruş
Mehr-i zevce-i mezbûre	151 guruş
Kaydiyye	8 guruş
Yük bahâ	3 guruş
Dellâliye eşyâi-mübê	100 guruş
Yekünü'l-ihracât	412 guruş
Sahhü'l-bâkî	4814 guruş
Resm-i kısmet	120 guruş
Li't-taksîm	4694 guruş
Kûsur	13 akçe
Hisse-i Ümmü	782 guruş 13 para 1 akçe
Hisse-i zevce-i mezbûre	586 guruş 30 para
Hisse-i ibn-i Ali	949 guruş 26 para
Hisse-i ibn-i Hasan	949 guruş 26 para
Hisse-i ibn-i Şevket	949 guruş 26 para
Hisse-binti Teslime	474 guruş 38 para

Vech-i meşruh üzere verese-i kibâr hisse-i irsiyyelerini aynen ahz u kabz eyleyip sagîrun-u mezbûrunun hisseleri liecli'l-istirbâh vasî ammileri Hacı Hasib yedine ma'rifeti şer'île teslim olunduğu işbu mahalle şerh verildi.

**Sayfa:77 Numara: 166**

Medine-i Antalya sancağına muzâf İstanos nahiyesi kurâlarından Yazır karyesinde sâkin iken bundan akdem vefat eden Molla İbrahim ibn-i İbrahim nâm mütevefânın verâseti zevce-i menkûha-i metrûkesi Fâtıma binti Osman ile sulbiyye kebîre kızları Âişe ve Fâtıma ve sulbiyye sagîre kızı Hava ve sulbi sagîr oğulları Hasan ve Mustafa ve İsmail el-huzzârı ba'de't-tahkiki's-şer'î zâhir ve nümâyân olduktan sonra sagîrûn-u mezbûrunların vakt-i rüşd ve sedadlarına değin tesviye-i umûrlarına kibe'l-i şer'îden nasb ve ta'yin olunan vasî vâlideleri Fâtıma talep ve ma'rifeti ve ma'rifeti şer'île Eytam Müdürü Vekili Cihan Süleyman Çavuş hazır olduğu halde bi'l-müzâyede tahrîr ve terkîm ve bi'l-fârizatü's-şer'îye tevzi' ve taksîm olunan müteveffâ-yı merkûmun kassâm-ı defteridir ki ber-vech-i âfî zikr ve beyan olunur. Fi'l-yevmi'l-sâdis ve'l-ısrîn min şehr-i Zilhıcceti's-şerîfe sene-i isnâ ve selesemie ve elf.

Güzle'de mülk-ü menzil bâb 1	400 guruş
Ovada çift damı 1	300 guruş
Öküz 1	500 guruş
Kara inek 2	500 guruş
Erkek merkep 1	500 guruş
Müsta'mel kilim 1	50 guruş
Çul 1	25 guruş
Çuval 1	10 guruş
Evânî nuhâs kıyye 8	80 guruş
Hinta kile 32	586 guruş
Şair kile 16	192 guruş
Nohut kile 7	100 guruş
Yatak kat 1	50 guruş
Çift edevâtı	75 guruş
Davar 5	150 guruş
Saman yük 10	50 guruş
Hurdevât-ı menzil	150 guruş
Yekünü't-tereke	3708 guruş
Mınha'l-ıhrâcât	
Techîz tekfin li'l-meyyit	150 guruş
Mehr-i zevce	151 guruş

Kaydiyye sicil	5 guruş
Yük bahâ	4 guruş
Dellâliye eşyâi-mübte	60 guruş
Yekünü'l-ihracât	370 guruş
Sahhü'l-bâkî	3338 guruş
Resm-i kismet	0083 guruş
Li't-taksîm-i beyne'l-verese	3355 guruş
Kûsur para	3 guruş
Hisse-i zevce	406guruş 35 para
Hisse-i ibn-i Hasan	632 guruş 36 para
Hisse-i ibn-i Mustafa	632 guruş 36 para
Hisse-i ibn-i İsmail	632 guruş 36 para
Hisse-binti Âişe	316 guruş 38 para
Hisse-binti Havva	316 guruş 38 para
Hisse-binti Fâtıma	316 guruş 38 para

Vech-i meşruh üzere verese-i kibâr hisse-i irsiyelerini aynen ahz u kabz eyleyip sagîrun-u mezbûrunların hisseleri liecli'l-istirbâh vasî vâlideleri Fâtıma yedine teslim olunduğu işbu mahalle şerh verildi.

**Sayfa:78 Numara: 167**

Medine-i Antalya sancağına muzâf İstanos nahiyesine tâbi' Zivind karyesinde sâkin iken bundan akdem vefat eden Ahmed Çavuş ibn-i Abdullah'ın verâseti sulbi sagîr oğlu Hüseyin'e el-huzzârı ba'de't-tahkiki's-şer'î zâhir ve nümâyân olduktan sonra sagîr mezbûrunun vakt-i rüşd ve sedadına değin tesviye-i umûrlarına kibe'l-i şer'îden bâ hüccet şer'îye nasb ve ta'yin olunan vasî ammisi Yusuf ibn-i Abdullah nâm kimesne talep ve ma'rifeti ve ma'rifeti şer'île Eytam Müdürü Vekili Cihan Süleyman Çavuş hazır olduğu halde bi'l-müzâyede tahrîr ve terkîm ve bi'l-fârizatü's-şer'îye tevzi' ve taksîm olunan müteveffâ-yı merkûmun kassâm-ı defteridir ki ber-vech-i âtî zikr ve beyan olunur. Fi'l-yevmi'l-ışrîn min şehr-i Zilkâidetü's-şerîfe sene-i isnâ ve selesemie ve elf.

Karye-i mezbûrde vâkî' mülk-ü menzil bâb 1	800 guruş
Kebîr çamaşır leğeni köhne 1	110 guruş

Kebîr sini 1	50 guruş
İbrik 1	15 guruş
Bakraç 1	20 guruş
Tığan 1	20 guruş
Su tası 1	10 guruş
Çanak 3	50 guruş
Süt leğeni 2	30 guruş
Tepsi 1	10 guruş
Haranı 1	20 guruş
Tüfenk 1	10 guruş
... 12	18 guruş
Gümüş saç borusu 2	20 guruş
Gümüş yüzük 2	10 guruş
Hayvan gemi 1	5 guruş
Beğlik şişe 2	5 guruş
Tahra 1	10 guruş
Köhne sandık 2	30 guruş
Timur kuşak 1	80 guruş
Köhne seccade 1	15 guruş
Hurda canfes iplik kabı 1	30 guruş
Müsta'mel mintan 1	10 guruş
Yorgan 1	20 guruş
Döşek 1	25 guruş
Yasdık 1	10 guruş
Üzengi çift 1	5 guruş
Sac ayağı (silinmiş)	85 guruş
Dişi merkep 1	400 guruş
Hinta anbarı göz 1	100 guruş
Düven 1	25 guruş
Hurdevât	25 guruş
Yekünü't-tereki	1990 guruş
Minha'l-ihracât	
Techîz tekfin ve masârif-ı li'l-meyyit	134 guruş



Kaydiyye sicil ve yük bahâ	4 guruş
Dellâliye eşyâi-mübê	24 guruş
Yekünü'l-ihracât	162 guruş
Sahhü'l-bâkî	1828 guruş
Resm-i kısmet	46 guruş
Li't-taksîm-i beyne'l-verese	1782 guruş
Hisse-i ibni'l-mezbûr Hüseyin	1782 guruş

Vech-i meşruh üzere sagîr mezbûr Hüseyin'in hissesi liecli'l-istirbâh ve'l-infâk vasî ammisi Yusuf yedine ma'rifeti şer'ile teslim eylediği işbu mahalle şerh verildi.

**Sayfa:78 Numara: 168**

Medine-i Antalya sancağına muzâf İstanos nahiyesi kurâlarından Balıklısagîr karyesinde sâkin iken bundan akdem vefat eden İbrahim bin Osman'ın verâseti zevce-i menkûha-i metrûkesi Fâtıma binti Osman ile ümmü'l-mezbûre Ünzile ve sulbi sagîr oğlu Ali'ye el-huzzârî ba'de't-tahkiki's-şer'î zâhir ve nümâyân olduktan sonra sagîr mezbûrun vakt-i rüşd ve sedadına değin tesviye-i umûruna kıbe'l-i şer'iden nasb ve ta'yin olunan vasî vâlidesi talep ve ma'rifeti ve ma'rifeti şer'ile Eytam Müdürü Vekili Cihan Süleyman Çavuş hazır olduğu halde bi'l-müzâyede tahrîr ve terkîm ve bi'l-fârizatü's-şer'îye tevzi' ve taksîm olunan müteveffâ-yı merkûmun kassâm-ı defteridir ki ber-vech-i âtî zıkr ve beyan olunur. Fi'l-yevmi's-sâmin ve'l-ışrîn min şehr-i Zilkâidetü's-şerîfe sene-i isnâ ve selesemie ve elf.

Deve 1	800 guruş
Öküz 1	400 guruş
Merkep 1	200 guruş
Çuval 3	45 guruş
Evânî nuhâs kıyye 5	50 guruş
Hurdevât-ı beyt	50 guruş
Yekünü't-tereke	1545 guruş
Minha'l-ihracât	
Techîz tekfîn li'l-meyyit	151 guruş
Mehr-i zevce	101 guruş
Kaydiyye yük bahâ	4 guruş

Dellâliye eşyâi-mübîe	30 guruş
Yekünü'l-ihracât	286 guruş
Sahhü'l-bâkî	1259 guruş
Resm-i kısmet	0032 guruş
Li't-taksîm-i beyne'l-verese	1227 guruş
Hisse-i zevce	152guruş 15 para
Hisse-i Ümmü	204 guruş 20 para
Hisse-i ibn-i Ali	869 guruş 5 para

Vech-i meşruh üzere verese-i kibâr hisse-i irsiyyelerini aynen ahz u kabz edip sagîr mezbûrun hissesi liecli'l-istirbâh vasî vâlidesi yedine teslim olunduğu işbu mahalle şerh verildi.

**Sayfa:78 Numara: 169**

Medine-i Antalya sancağına muzâf İstanos nahiyesi kurâlarından İmecik karyesinde sâkin iken bundan akdem vefat eden Süleyman ibn-i Mustafa Çavuş'un verâseti zevce-i menkûha-i metrûkesi Havva binti Abdurrahman ve ümmü'l-mezbûre Fâtıma ile sulbiyye sagîre kızları Keziban ve Havva ve ahî liebeveyn Mehmed ve ühtu liebeveyn Havana'ya el-huzzârı ba'de't-tahkiki'ş-şer'î zâhir ve nümâyân olduktan sonra sagîrân-ı mezbûrânın vakt-i rüşd ve sedadlarına değin tesviye-i umûrlarına kıbe'l-i şer'iden nasb ve ta'yin olunan vasî vâlideleri talep ve ma'rifeti ve ma'rifeti şer'ile Eytam Müdürü Vekili Cihan Süleyman Çavuş hazır olduğu halde bi'l-müzâyede tahrîr ve terkîm ve bi'l-fârizatü'ş-şer'îye tevzi' ve taksîm olunan müteveffâ-yı merkûmun kassâm-ı defteridir ki ber-vech-i âtî zikr ve beyan olunur. Fi'l-veymi'r-râbi' ve'l-ışrîn min şehr-i Zilhıcceti'ş-şerîfe sene-i isnâ ve selesemie ve elf.

Mülk-ü menzil köhne bâb 1	200 guruş
Sınırdâ çift damı 1	150 guruş
Öküz 1	500 guruş
Merkep 1 maa fûru'	200 guruş
Koyun 8	320 guruş

**Sayfa:79 Numara: 169 devam**

Davar 4	100 guruş
Evânî nuhâs kıyye 8	100 guruş

Çuval 2	40 guruş
Çul 1	30 guruş
Seccade 1	20 guruş
Yatak kat 1	50 guruş
Hınta kile 5	100 guruş
Nacak 1	10 guruş
Saban timuru 1	10 guruş
Hınta anbarı göz 2	100 guruş
Hurdevât-ı beyt	100 guruş
Yekünü't-tereke	2030 guruş
Minha'l-ihracât	
Techîz tekfin li'l-meyyit	120 guruş
Mehr-i zevce	101 guruş
Kaydiyye	3 guruş
Yük bahâ	2 guruş
Dellâliye eşyâi-mübê	33 guruş
Yekünü'l-ihracât	259 guruş
Sahhü'l-bâkî	1771 guruş
Resm-i kısmet	0036 guruş
Li't-taksîm-i beyne'l-verese	1737 guruş
Hisse-i zevce	217guruş 5 para
Hisse-i Ümmü	289 guruş 20 para
Hisse-i binti Keziban	579 guruş 20 para

Vech-i meşruh üzere verese-i kibâr hisse-i irsiyyelerini aynen ahz u kabz eyleyip sagîrân-ı mezbûrânların hisseleri liecli'l-istirbâh vasî vâlideleri yedine teslim olunduğu işbu mahalle şerh verildi.

**Sayfa:79 Numara: 170**

Medine-i Antalya sancağına muzâf İstanos nahiyesi kurâlarından Karabayır karyesinde sâkin iken bundan akdem vefat eden Osman Pehlivan ibn-i Hasan'ın verâseti zevce-i menkûha-i metrûkesi Âişe binti Hüseyin ile sulbi kebîre oğulları Hacı Hüseyin ve Halil ve Ömer ve sulbi sagîr oğlu Mehmed ve sulbiye kebîre kızları Huri ve Havva'ya el-huzzârî ba'de't-tahkiki's-

şer'î zâhir ve nümâyân olduktan sonra sagîr mezbûrun vakt-i rüşd ve sedadına değin tesviye-i umûruna kibe'l-i şer'îden nasb ve ta'yin olunan vasî kebîr biraderi Hacı Hasan talep ve ma'rifeti ve ma'rifeti şer'île Eytam Müdürü Vekili Cihan Süleyman Çavuş hazır olduğu halde bi'l-müzâyede tahrîr ve terkîm ve bi'l-fârizatü's-şer'îye tevzi' ve taksîm olunan müteveffâ-yı merkûmun kassâm-ı defteridir ki ber-vech-i âtî zikr ve beyan olunur. Fi'l-yevmi's-sâdis min şehri Zilhicci's-şerîfe sene-i isnâ ve selesemie ve elf.

Mülk-ü menzil bâb 1	600 guruş
Öküz 1	500 guruş
İnek 3 maa füru'	900 guruş
Tosun 1	250 guruş
Düğe 1	150 guruş
Deve 2	1600 guruş
Dişi merkep 1	250 guruş
Davar 6	240 guruş
Çuval çift 4	100 guruş
Yatak kat 1	50 guruş
Kilim 1	30 guruş
Ala çuval 1	25 guruş
Çul 1	25 guruş
Evânî nuhâs kıyye 5	75 guruş
Alacık keçesi 5	70 guruş
Çift edavâtı	100 guruş
Hınta kile 20	360 guruş
Şair kile 15	180 guruş
Melez kile 13,5	203 guruş
Hurdevât	205 guruş
Yekünü't-tereke	5713 guruş
Minha'l-ihracât	
Techîz tekfin li'l-meyyit	150 guruş
Mehr-i zevce	151 guruş
Kaydiyye	8 guruş
Yük bahâ	guruş

Dellâliye eşyâi-mübîe	102 guruş
Yekünü'l-ihracât	415 guruş
Sahhü'l-bâkî	5298 guruş
Resm-i kısmet	132 guruş
Li't-taksîm-i beyne'l-verese	5166 guruş
Hisse-i zevce	645guruş 30 para
Hisse-i ibn-i Hacı Hasan	904 guruş 2 para
Hisse-i ibn-i Halil	904 guruş 2 para
Hisse-i ibn-i Ömer	904 guruş 2 para
Hisse-i ibn-i Mehmed	904 guruş 2 para
Hisse-i binti Havva	452 guruş 1 para
Hisse-i binti Huri	452 guruş 1 para

Vech-i meşruh üzere verese-i kibâr hisse-i irsiyyelerini aynen ahz u kabz eyleyip sagîr mezbûrun hissesi liecli'l-istirbâh vasî vâlidesi yedine teslim olunduğu işbu mahalle şerh verildi.

**Sayfa:79 Numara: 171**

Medine-i Antalya sancağına muzâf İstanos nahiyesi kurâlarından Ali Fahreddin sagîr karyesinde sâkin iken bundan akdem vefat eden el-Hac Eyyüb ibn-i Hüseyin'in vârisleri sulbi kebîr oğulları Mehmed ve Halil ve İsmail ve Hüseyin ve sulbiyye kebîre kızı Elif'e el-huzzârı ba'de't-tahkiki'ş-şer'î zâhir ve nümâyân olduktan sonra bi'l-beyyineti'l-âdile kıbeli'l-kısme Mehmed dahi vefat edip verâseti zevce-i menkûha-i metrûkesi Fâtıma binti Osman ile sulbiyye kebîre kızları Keziban ve Âişe ve sulbiyye sagîre kızları Emine ve Âişe ve sulbi sagîr oğulları Ali ve Süleyman'a münhasıra olduğu inde'ş-şer'îl-enver zâhir ve nümâyân olduktan sonra sagîrûn-u mezbûrûnların vakt-i rüşd ve sedadlarına değin tesviye-i umûrlarına ve emvallerinin hıfz ve hırâsete kıbe'l-i şer'îden nasb ve ta'yin olunan vasî vâlideleri Fâtıma talep ve ma'rifeti ve ma'rifeti şer'île Eytam Müdürü Vekili Cihan Süleyman Çavuş hazır olduğu halde bi'l-müzâyede tahrîr ve terkîm ve bi'l-fârizatü'ş-şer'îye tevzi' ve taksîm olunan müteveffâ-yı merkûmun kassâm-ı defteridir ki ber-vech-i âtî zikr ve beyan olunur. Fi'l-veyemi'r-râbi' min şehr-i Zilhicceti'ş-şerîfe sene-i isnâ ve selesemie ve elf.

Nısf samanlık	100 guruş
Erkek deve 4	2400 guruş
Büyük kara davar 253	7890 guruş
Oğlak 110	1320 guruş
Erkek merkep 1	250 guruş
Dişi merkep 1	176 guruş
Bâr-gîr 1	675 guruş
Köhne çadır 2	200 guruş
Yorgan 2	132 guruş
Kıl çuval 7	100 guruş
Yük çuval 1	10 guruş
Harar 3	30 guruş
Hüseyin'de bulunan çuval 3	20 guruş
Kıl kıyye 2	50 guruş
... kıyye 50	150 guruş
Yağ kıyye 15	130 guruş
Evânî nuhâs kıyye 14	150 guruş
Hınta kile 51	908 guruş
Şair kile 53	600 guruş
Yekünü't-tereke	16513 guruş
Minha'l-ihracât	
Mehr-i zevce	101 guruş
Techîz tekfin ve masârif-i li'l-meyyit	300 guruş
Kaydiyye sicil	25 guruş
Yük bahâ	9 guruş
Dellâliye eşyâi-mübte	302 guruş
Karyesinden Aslan oğlu Ömer'e deyni karye-i mezbûrden Durmuş ibn-i Osman ve Mehmed ibn-i Abdullah şehâdetleriyle müsbit ba'de'l-half ve'l-hükm	1897 guruş
Karyesinden Durmuş'a deyni Arslan oğlu Ömer ve Mehmed Ağa ibn-i İbrahim şehâdetleriyle müsbit	400 guruş

**Sayfa:80 Numara: 171 devam**

Çerçi Hacı Ali'ye deyni Mehmed Ağa ibn-i İbrahim Durmuş ibn-i Osman şehâdetleriyle müsbıt	120 guruş
Antalya eşrafından ve tüccardan Abdülkâdirzâde Hacı Hasan Efendi'ye kezâ deyn-i müsbıt	2300 guruş
Antalyalı Çivitcizâde İsmail Efendi'ye kezâ deyn-i	155 guruş
Antalya eşrafından Manav oğlu Hacı Ali Ağa kezâ	233 guruş
Antalyalı Hacı Hasan oğlu Mehmed Çavuş'a kezâ	107 guruş
İstanos ahalisinden Kara Halil oğlu Hacı Mustafa'ya kezâ	44 guruş
Menâfi' sandığına kezâ deyn-i müsbıt	1400 guruş
Elmalı oğlu Süleymen Ağa'ya kezâ deyni	200 guruş
Karyesinin muhtarı İsmail'e kezâ deyni	826 guruş
Dikici esnafından Mehmed Ağa'ya kezâ	170 guruş
Karyesinden ... Ali'ye kezâ	166 guruş
Karyesinden Karadağlı Osman'a	110 guruş
Karyesinden Kara Molla İsmail'e kezâ	317 guruş
Karyesinden Molla Kadir'e kezâ	200 guruş
Antalya tüccarından Kazıcı oğlu Nikola'ya deyni	301 guruş
Antalya tüccarından Yani Kethüdâ oğlu Antos'a kezâ deyni	248 guruş
Merkep esmanından Yük Halil'e deyni müsbıtı	250 guruş
Antalya Hıristiyan Koca Badıcı'ya deyni müsbıt	400 guruş
Yekünü't-tereke	10517 guruş
Sahhü'l-bâkî	5996 guruş
Resm-i kısmet	0150 guruş
Li't-taksîm-i beyne'l-verese	5846 guruş
Hisse-i zevce-i Fâtıma	162guruş 15 para
Hisse-i ibn-i Halil	1299 guruş 4 para
Hisse-i ibn-i Hüseyin	1299 guruş 4 para
Hisse-i ibn-i İsmail	1299 guruş 4 para
Hisse-i ibn-i Elif	649 guruş
Hisse-i ibn-i Ali	284 guruş 6 para
Hisse-i ibn-i Süleyman	284 guruş 6 para

Hisse-i binti Keziban	142 guruş 3 para
Hisse-i binti Âişe	142 guruş 3 para
Hisse-i binti diğeri Âişe	162 guruş 3 para
Hisse-i binti Emine	142 guruş 3 para

Vech-i meşruh üzere verese-i kibâr hisse-i irsiyyelerini ahz u kabz eyleyip sagîrûn-u mezbûrunların hisseleri liecli'l-istirbâh vasîleri vâlideleri yedine ma'rifeti şer'île teslim olunduğu işbu mahalle şerh verildi.

**Sayfa:80 Numara: 172**

Medine-i Antalya nevâhîsinden Kızılkaya nahiyesine tabi' Döşemealtı civarında vâkı' Ekşili karyesi sâkinlerinden Ahmed ve zâtları ta'rif-i şer'î ile ma'rifeler olan liebeveyn kebîre kız karındaşları Zeynep ve Ümmühan ibn-i Mustafa bin Abdullah nâm kimesneler nahiye-i mezkûr mahkeme-i şer'iyyesinde ma'kûdu meclis-i şer'î şerifi enverde yine nahiye-i mezbûreye tâbi' Bademağacı karyesi ahalisinden işbu bâisü'l-küttab Sarı oğlu Ali bin İsmail mahzarında her biri ikrâr-ı tâm ve takrîr-i kelâm edip babamız ve mûrisimiz müteveffâ-yı Mustafa'nın alel vefat yedinde malı ve mülkü ve ba'de vefata bizlere bâ tapu irsen intikal eden mezkûr Kızılkaya nahiyesinde Sarnıç bağları nâm mahalde vâkı' bir taraftan Hafız Mehmed Bey Efendi Hazretleri tarlası ve bir taraf Gök Hüseyin bağı ve bir tarafı an ve bir tarafı tarîk-i âm ile mahdud yedi evlek mülk bağımızı yine nahiye-i mezbûreye tâbi' Bademağacı karyesi sâkinlerinden işbu hazıra-i bil-meclis Emin Efendi kızı Ümmügülsüm hatuna altıyüz guruş bedeli makbuz mukabelesinde ferağ etmemizle ferağı mezkûru mahallinde memuru huzurunda takrîrat ve muamele-i lâzimesini îfâya ve hususu mezkûr mütevakkıf olduğu umûrun küllisine taraflarımızdan merkûm Ali'yi vekâlet-i âmme-i mutlaka-i sahiha-i şer'iyye ile vekil ve nâib menâbı nasb ve ta'yin eyledik dediklerinde ol dahi vekâlet-i mezkûreyi kabul ve hizmeti lâzımleri kemâ yenbagî edâya taahhüd ve iltizam etmeğin gıbbe't-tasdîkü's-şer'î mâ vaka' bi't-talep ketb olundu. Fî'l-yevmi's-sâlis ve'l-ısrîn min şehr-i Zilhıcceti's-şerife sene-i isnâ ve selesemie ve elf.

Şuhûdü'l-hâl

Kaputlu Mustafa bin Hasbi oğlu Süleyman



**Sayfa:80 Numara: 173**

Medine-i Antalya nevâhîsinden Kızılkaya nahiyesine tabi' Bademağacı karyesinde sâkin ve zâtı zeyl-i vesîkada mektûbü'l-esâmî müslimîn ta'rifleriyle ma'rufe olan meclis-i şer'î hâtırı lâzîmü't-tevkirde ve yine karye-i mezkûre ahâlisinden Kaputlu Mustafa bin Mehmed nâm kimesne mahzarında bi'r-rızâ ikrâr-ı tâm ve takrîr-i kelâm edip pederim müteveffâ-yı merkûm Emin Efendi'nin hayatında malı ve mülkü olup ba'de vefâtehü bana irsen ve muntekîlen intikal edip yedimde malı ve mülküm olan Taşlıburun nâm mahalde vâkı' üç tarafı cebel ve bir tarafı tarîk-i âm ile mahdud tahminen yirmibeş dönüm tarlamı atufetlü Hafız Mehmed Bey Efendi Hazretlerine yediyüz elli guruş bedeli medfu' ve makbuza ferağ etmemle ferağ mezkûru mahallinde memuru huzurunda takrîre ve muamelesini lâzîmesini îfâyâ ve husus-u mezkûrun mütevakkıf olduğu umûrun küllisine taraflarımızdan merkûm Mustafa'yı vekâlet-i âmme-i mutlaka-i sahiha-i şer'iyye ile vekil ve nâib menâbı nasb ve ta'yin eyledim dedikde ol dahi vekâlet-i mezkûreyi kabul ve hizmeti lâzîmesini kemâ yenbagî edâyâ taahhüd ve iltizam etmeğın gıbbe't-tasdîkü's-şer'î mâ vaka' bi't-talep ketb olundu. Fî'l-yevmi's-sâlis ve'l-ısrîn min şehr-i Zilhıcceti's-şerife sene-i isnâ ve selesemie ve elf.

Şuhûdü'l-hâl

Sarı Ali bin Ahmed Ağa

**Sayfa:81 Numara: 174**

Medine-i Antalya nevâhîsinden Kızılkaya nahiyesine tabi' Döşemealtı civarında vâkı' Camili karyesinde sâkin iken bundan akdem vefat eden Kara Mustafa bin İsmail'in verâseti zevce-i menkûha-i metrûkesi Hatice binti Mehmed ile sulbi kebîr oğulları Süleyman ve İsmail ve Mehmed ve sulbiyye kebîre kızı Âişe ve sulbiyye sagîre kızları Zeynep ve Havana ve Emine'ye münhasıra olduğu inde's-şer'îl-enver zâhir ve nümâyân olduktan sonra sagîreteni mezbûretenin karındaşları olup tesviye-i umûrlarına kıbel-i şer'îden vasî nasb ve ta'yin kılınan merkûm İsmail'in talep ve ma'rifeti ve ma'rifeti şer'île Emvâli Eytam Müdürü Vekili İzzet Efendi dahi hazır olduğu halde tahrîr ve bey' ve beyne'l-verese bi'l-fârizatü's-şer'îyye tevzi' ve taksîm olunan müteveffâ-yı merkûmun defteri kassâmıdır ki ber-vech-i âtî zıkr ve beyan olunur fî'l-yevmi's-sâlis min şehr-i Zilhıcceti's-şerife sene-i isnâ ve selesemie ve elf

Mülk-ü menzil bâb 1

400 guruş

Öküz çift 1

550 guruş

İnek 1 düğ 1	600 guruş
Hınta kile 5	70 guruş
Nuhâs kıyye 2	30 guruş
Keçe 1	25 guruş
Hurdevât	50 guruş
Yekûnü't-tereke	1425guruş
Minhâ'l-ihracât	
Mehr-i müsbit zevce-i mezbûreye	100 guruş
Dellâliye eşyâ-i mübê	20 guruş
Resmi kısmet	35 guruş
Kaydiyye maa yük	3 guruş
Yekûnü'l-ihracât	158 guruş
Sahhü'l-bâkî	
Li't-taksîm-i beyne'l-verese	1268guruş
Kûsur para	5 guruş
Hisse-i zevce-i mezbûre Hatice	158 guruş 15 para
Hisse-i ibn-i kebîr merkûm Süleyman	221guruş 28 para
Hisse-i ibn-i kebîr merkûm İsmail	221guruş 28 para
Hisse-i ibn-i kebîr merkûm Mehmed	221guruş 28 para
Hisse-i binti kebîre mezbûre Âişe	110 guruş 34 para
Hisse-i binti kebîre mezbûre Zeynep	110 guruş 34 para
Hisse-i binti sagîre mezbûre Havana	110 guruş 34 para
Hisse-i binti sagîre mezbûre Emine	110 guruş 34 para

Verese-i kibâr merkûmundan her biri ber-vech bâlâ hisse-i irsiyyelerini tamamen ahz u kabz edip sagîreten-i mezbûretenlerin ber-vech bâlâ hisse-i irsiyyelerini vekil merkûm ma'rifeti ve ma'rifet ile vasî karındaşları merkûm yedine teslim olunduğu işbu mahalle şerh verildi.

**Sayfa:81 Numara: 175**

Medine-i Antalya nevâhîsinden Kızılkaya nahiyesine tabi' Döşemealtı civarında vâkî' Ekşili karyesinde sâkin iken bundan akdem vefat eden Ali bin Osman'ın verâseti zevce-i menkûha-i metrûkesi Fâtıma binti Ahmed ile sulbi oğulları Hasan ve gâib-i ani'l-beled Osman ve sulbiyye kebîre kızları Selver ve Gülsüm'e münhasıra olduğu inde'ş-şer'îl-enver zâhir ve

nümâyân olduktan sonra gâib merkûmun karındaşı olup zuhuruna değin malını hıfz ve tesviye-i umûruna kıbel-i şer'îden vasî nasb ve ta'yin kılınan merkûm Hasan'ın talep ve ma'rifeti ve ma'rifeti şer'île Emvâli Eytam Müdürü Vekili İzzet Efendi dahi hazır olduğu halde tahrîr ve bey' ve beyne'l-verese bi'l-fârizatü'ş-şer'îyye tevzi' ve taksîm olunan müteveffâ-yı merkûmun defter-i kassâmıdır ki ber-vech-i âtî zikr ve beyan olunur. Fî'l-yevmi's-sânî min şehr-i Zilhıcceti'ş-şerife sene-i isnâ ve selesemie ve elf

Mülk-ü menzil bâb 1	500 guruş
Öküz çift 1	600 guruş
Kebîr dişi deve 1	510 guruş
Köhne kilim 1	35 guruş
Çuval çift 1	20 guruş
Dana 1	100 guruş
Nuhâs kıyye 3	45 guruş
Hurdevât	50 guruş
Yekûnü't-tereke	1860guruş
Minhâ'l-ihracât	
Mehr-i müsbit zevce-i mezbûre	100 guruş
Dellâliye eşyâ-i mübîe	25 guruş
Resmi kısmet	46 guruş 20 para
Kaydiyye yük bahâsı	4 guruş
Yekûnü'l-ihracât	175 guruş 20 para
Sahhü'l-bâkî	
Li't-taksîm-i beyne'l-verese	1684 guruş 20 para
Küsur para	4 guruş
Hisse-i zevce-i mezbûre Fâtıma	210 guruş 20 para
Hisse-i ibn-i kebîr merkûm Hasan	491guruş 22 para
Hisse-i ibn-i kebîr gâib Osman	491guruş 22 para
Hisse-i ibn-i kebîr merkûm İsmail	221guruş 28 para
Hisse-i binti kebîre Selver	245 guruş 31 para
Hisse-i binti kebîre Gülsüm	245 guruş 31 para

Verese-i kibâr merkûmundan her biri ber-vech bâlâ hisse-i irsiyyelerini tamamen ahz u kabz ve istîfâ-yı hak eylediklerini ba'de'l-ikrâr gâib merkûm Osman zuhuruna değin hisse-i

irsiyyesini vekil merkûm ma'rifetiyle vasî karındaşı Hasan yedine teslim olunduğu işbu mahalle şerh verildi.

**Sayfa:81 Numara: 176**

Medine-i Antalya nevâhîsinden Kızılkaya nahiyesine tabi' Döşemealtı civarında vâkı' Ekşili karyesinde sâkin iken bundan akdem vefat eden Halil bin Celil'in verâseti zevce-i menkûha-i metrûkesi Ümmügülsüm binti Mehmed ile sulbi kebîr oğlu Celil ve sulbi sagîr oğlu Mustafa ve sulbiyye kebîre kızı Gülsüm ve sulbiyye sagîre kızları Âişe ve Hatice'ye münhasıra olduğu inde'ş-şer'îl-enver zâhir ve nümâyân olduktan sonra sagîrûn-u mezbûrûnun vâlideleri olup tesviye-i umûrlarına kıbel-i şer'iden vasî nasb ve ta'yin kılınan mezbûre Ümmügülsüm hatunun talep ve ma'rifeti ve ma'rifeti şer'ile Emvâli Eytam Müdürü Vekili İzzet Efendi dahi hazır olduğu halde tahrîr ve bey' ve beyne'l-verese bi'l-fârizatü'ş-şer'îyye tevzi' ve taksîm olunan müteveffâ-yı merkûmun defteri kassâmıdır ki ber-vech-i âtî zikr ve beyan olunur fi'l-yevmi's-sânî ve'l-ısrîn min şehr-i Zilkâidetü'ş-şerife sene-i isnâ ve selesemie ve elf

Mülk-ü menzil bâb 1	800 guruş
Koca merkep 1	120 guruş
Bağ-ı evlek 1	140 guruş
Nuhâs kıyye 2	30 guruş
Seccade 1	30 guruş
Çuval çift 1	20 guruş
Hınta yük 2	150 guruş
Hurdevât-ı menzil	50 guruş
Yekûnü't-tereke	1345guruş
Minhâ'l-ihracât	
Mehr-i müsbit zevce-i mezbûreye	100 guruş
Dellâliye eşyâ-i mübîe	10 guruş
Resmi kısmet	38 guruş 20 para
Yük bahâ	1 guruş 20 para
Yekûnü'l-ihracât	150 guruş
Sahhü'l-bâkî	
Li't-taksîm-i beyne'l-verese	1195 guruş
Hisse-i zevce-i mezbûre Ümmügülsüm	149 guruş 15 para

Hisse-i ibn-i kebîr merkûm Celil	298guruş 30 para
Hisse-i ibn-i sagîr merkûm Mustafa	298guruş 30 para
Hisse-i binti kebîre mezbûre Gülsüm	149 guruş 15 para
Hisse-i binti sagîre mezbûre Âişe	149 guruş 15 para
Hisse-i binti sagîre mezbûre Hatice	149 guruş 15 para

Verese-i kibâr mezbûrundan her biri ber-vech bâlâ hisse-i irsiyyelerini tamamen ahz u kabz ve istîfâ-yı hak eylediklerini ba'de'l-ikrâr sagîrûn-u mezbûrûnun ber-vech bâlâ hisse-i irsiyyelerini vekil merkûm ma'rifetiyle vasî vâlideleri mezbûre Ümmügülsüm hatun yedine teslim olduğu işbu mahalle şerh verildi.

**Sayfa:82 Numara: 177**

Medine-i Antalya nevâhîsinden Kızılkaya nahiyesine tabi' Döşemealtı civarında vâkı' Ekşili karyesinde sâkin iken bundan akdem vefat eden Kel İsmail bin Abbas'ın verâseti zevce-i menkûha-i metrûkesi Züleyha binti Mehmed ile sulbi kebîr oğlu Mehmed ve sulbi sagîr oğlu Feyzullah ve sulbiyye kebîre kızları Fâtıma ve Zeynep ve sulbiyye sagîre kızları Haticeve Elif'e münhasıra olduğu lede's-şer'îl-enver zâhir ve nümâyân olduktan sonra sagîrûn-u mezbûrûnun vâlideleri olup tesviye-i umûrlarına kibel-i şer'îden vasî nasb ve ta'yin kılınan mezbûre Züleyha hatun ile nâzırları karındaşları Mehmed'in talep ve ma'rifetleri ve ma'rifeti şer'île Emvâli Eytam Müdürü Vekili İzzet Efendi dahi hazır olduğu halde tahrîr ve bey' ve beyne'l-verese bi'l-fârizatü's-şer'îyye tevzi' ve taksîm olunan müteveffâ-yı merkûmun defter-i kassâmıdır ki ber-vech-i âtî zikr ve beyan olunur fi'l-yevmi's-sâlis min şehr-i Zilhıccetü's-şerife sene-i isnâ ve selesemie ve elf.

Mülk-ü menzil bâb 3	1800 guruş
Öküz çift 2	1500 guruş
İnek 4	750 guruş
Arı 2	60 guruş
Merkep 1	300 guruş
Müsta'mel kilim 1	70 guruş
Keçe 3	88 guruş
Çuval çift 1	30 guruş
Tüfenk 1 bıçak 1	200 guruş

Tabanca 1	22 guruş
Hınta yük 4	240 guruş
Anbar göz 2	150 guruş
Nuhâs kıyye 1	150 guruş
İp kıyye 2	20 guruş
Tahta 3	50 guruş
Şalvar 1 cübbe 1	310 guruş
Heybe 1	55 guruş
Yağ kıyye 3	30 guruş
Hurdevât-ı menzil	100 guruş
Yekûnü't-tereke	5925 guruş
Minhâ'l-ihracât	
Deyni müsbit zevce-i mezbûreye	100 guruş
Deyni müsbit bâ defteri müfredât bâ vasiyet-i bâ şehâdet-i Mustafa bin Abdullah ve Koca oğlu Mustafa bin Ali ba'de't-tezkiye ve'l-half	1545 guruş
Dellâliye eşyâ-i mübê	80 guruş
Yük bahâ	3 guruş
Yekûnü'l-ihracât	1728 guruş
Sahhü'l-bâkî	4197 guruş
Resmi kısım	105 guruş
	<u>4092 guruş</u>
Kaydiye defter	0009 guruş
Li't-taksîm-i beyne'l-verese	4083guruş
Kûsur para	1 guruş
Hisse-i zevce-i mezbûre Züleyha	510 guruş 15 para
Hisse-i ibn-i kebîr merkûm Mehmed	893 guruş 6 para
Hisse-i ibn-i sagîr merkûm Feyzullah	893guruş 6 para
Hisse-i binti kebîretü'l- mezbûre Fâtıma	446guruş 23 para
Hisse-i binti kebîretü'l- mezbûre Zeynep	446guruş 23 para
Hisse-i binti sagîretü'l- mezbûre Hatice	446guruş 23 para
Hisse-i binti sagîretü'l- mezbûre Elif	446guruş 23 para

Verese-i kibâr mezbûrundan her biri ber-vech bâlâ hisse-i irsiyyelerini tamamen ahz u kabz ve istifâ-yı hak eylediklerini ba'de'l-ikrâr sagîreten-i mezbûretenlerin ber-vech bâlâ hisse-i irsiyyelerini vekil merkûm ma'rifetiyle vasî vâlideleri mezbûre Züleyha hatun yedine tamamen teslim olunduğu işbu mahalle şerh verildi.

**Sayfa:82 Numara: 178**

Medine-i Antalya nevâhîsinden Kızılkaya nahiyesine Ilıca karyesinde sâkin iken bundan akdem vefat eden İsmail bin Mustafa'nın verâseti zevce-i menkûha-i metrûkesi Âişe binti Mehmed ile sulbi kebîr oğlu Osman ve sulbi sagîr oğulları Mehmed ve İbrahim ve anası rahminde İsmail'e münhasıra olduğu lede'ş-şer'îl-enver zâhir ve nümâyân olduktan sonra sagîrûn-u mezbûrûnun karındaşları olup tesviye-i umûrlarına kıbel-i şer'îden vasî nasb ve ta'yin kılınan merkûm Osman'ın talep ve ma'rifeti ve ma'rifeti şer'île Emvâli Eytam Müdürü Vekili İzzet Efendi dahi hazır olduğu halde tahrîr ve bey' ve beyne'l-verese bi'l-fârizatü'ş-şer'îyye tevzi' ve taksîm olunan müteveffâ-yı merkûmun defter-i kassâmıdır ki ber-vech-i âtî zikr ve beyan olunur fi'l-yevmi'l-hâmis aşera min şehr-i Zilkâidetü'ş-şerife sene-i isnâ ve selesemie ve elf.

Sagîr ve kebîr deve 3	2000 guruş
Öküz çift 2	1400 guruş
Buzağlı inek 2	500 guruş
Düğe 2	220 guruş
Merkep 1	200 guruş
Koyun 15	500 guruş
Kürüm bağı evlek 1	100 guruş
Arı 4	80 guruş
Hınta yük 8	500 guruş
Şair yük 2	100 guruş
Kilim 1	100 guruş
Keçe 1	20 guruş
Çuval yük 3	50 guruş
Tüfenk 1	100 guruş
Çadır 1	150 guruş
Nuhâs kıyye 6	70 guruş

Mülk-ü menzil bâb 1	150 guruş
Hurdevât-ı menzil	200 guruş
Yekûnü't-tereke	6440 guruş
Minhâ'l-ihracât	
Deyni müsbit zevce-i mezbûreye	100 guruş
Deyni müsbit Hacı İsbir Çorbacıya bâ şehâdet-i Mehmed Ağa bin Yunuz ve livada Ali bin Ahmed ba'de't-tezkiye ve'l-half ve'l-hükm	1081 guruş
Dellâliye eşyâ-i mübîe	120 guruş
Yük bahâ	3 guruş
Yekûnü'l-ihracât	1304 guruş
Sahhü'l-bâkî	5136 guruş
Resmi kısmet	128 guruş 20 para
	<u>5007 guruş 20 para</u>
Kaydiye defter	0009 guruş 20 para
Li't-taksîm	4990 guruş 00 para
Küsur para	1 guruş
Hisse-i zevce-i mezbûre Âişe	624 guruş 30 para
Hisse-i ibn-i kebîr Osman	1093guruş 12 para
Hisse-i ibn-i sagîr merkûm Mehmed	1093guruş 12 para
Hisse-i ibn-i sagîr merkûm İbrahim	1093guruş 12 para
Hisse-i ibn-i sagîr anası rahminde İsmail	1093guruş 12 para

Verese-i zevce-i mezbûre Âişe hatun ber-vech bâlâ hisse-i irsiyyesini tamamen ahz u kabz ve istifâ-yı hak eylediğini ba'de'l-ikrâr sagîrûn-u merkûmûnun ber-vech bâlâ hisse-i irsiyyelerini vekili mûmâileyh ma'rifetiyle idâne ve istirbâh olunmak üzere vasî karındaşları merkûm Osman yedine tamamen teslim olunduğu işbu mahalle şerh verildi.

### **Sayfa:83 Numara: 179**

Medine-i Antalya nevâhîsinden Kızılkaya nahiyesine tâbi' Bademağacı karyesinde sâkin iken bundan akdem vefat eden Berber Hüseyin Usta bin Abdullah'ın verâseti zevce-i menkûha-i metrûkesi Şerife binti İsmail diğeri İraz binti Halil ile sulbi sagîr oğlu Süleyman ve İbrahim ve sulbiyye sagîre kızları Gülsüm ve Âişe ve Emine ve diğeri Âişe'ye münhasıra olduğu lede's-şer'îl-enver zâhir ve nümâyân olduktan sonra sagîrûn-u mezbûrûnun vâlideleri olup



tesviye-i umûrlarına kibel-i şer'îden vasî nasb ve ta'yin kılınan mezbûreten Şerife ve Iraz Hatunların talep ve ma'rifetleri ve ma'rifeti şer'île Emvâli Eytam Müdürü Vekili İzzet Efendi dahi hazır olduğu halde tahrîr ve bey' ve beyne'l-verese bi'l-fârizatü'ş-şer'îyye tevzi' ve taksîm olunan müteveffâ-yı merkûmun defter-i kassâmıdır ki ber-vech-i âtî zikr ve beyan olunur fi'l-yevmi'r-râbi' ve'l-işrîn min şehr-i Şevvalü'l-mükerrrem sene-i isnâ ve selesemie ve elf.

Mülk-ü menzil bâb 4	1000 guruş
Bağ-ı evlek 12	1500 guruş
Bâr-gîr 1	550 guruş
Merkep maa sîpa 1	250 guruş
Buzağlı inek 1	200 guruş
Danalı inek 1	200 guruş
Pekmez leğen kıyye 9	100 guruş
Nuhâs kıyye 8	100 guruş
Gügüm maa ibrik 1	50 guruş
Çul 3	75 guruş
Yorgan 1	25 guruş
Çuval çift 2	35 guruş
Kantar sagîr 1	25 guruş
Leğen 1 bıçak 5	15? guruş
Terazi 1	23 guruş
Küp 12	50 guruş
Tahta dakik anbarı 1	20 guruş
Süt leğeni 1	35 guruş
Hurdevât-ı menzil	50 guruş
Yekûnü't-tereke	4303 guruş
Minhâ'l-ihracât	
Mehr-i müsbit zevce-i mezbûre Şerife Hatun	100 guruş
Mehr-i müsbit diğeri Iraz	100 guruş
Techîz tekfin	50 guruş
Dellâliye eşyâ-i mübê	40
Yük bahâ	3 guruş
Yekûnü'l-ihracât	293 guruş

Sahhü'l-bâkî	4010 guruş
Resmi kısmet	100 guruş
	<u>3910 guruş</u>
Kaydiye defter	0006 guruş
Li't-taksîm-i beyne'l-verese	3904 guruş
Hisse-i zevce-i mezbûre Şerife	244 guruş
Hisse-i diğêr Iraz hatun	244 guruş
Hisse-i ibn-i sagîr merkûm Süleyman	804guruş
Hisse-i ibn-i sagîr merkûm İbrahim	804guruş
Hisse-i binti sagîretü'l-mezbûre Gülsüm	428 guruş
Hisse-i binti sagîretü'l-mezbûre Âişe	428 guruş
Hisse-i binti sagîretü'l-mezbûre Emine	428 guruş
Hisse-i binti sagîretü'l-mezbûre Âişe	428 guruş

Verese-i zevce-i mezbûretenler ber-vech bâlâ hisse-i irsiyyesini tamamen ahz u kabz edip sagîrûn-u mezbûrûnun ber-vech bâlâ hisse-i irsiyyelerini vekili merkûm ma'rifetiyle idâne ve istirbâh olunmak üzere vasî vâlideleri mezbûreten Şerife ve Iraz hatun yedlerine teslim olunduğu işbu mahalle şerh verildi.

**Sayfa:83 Numara: 180**

Medine-i Antalya nevâhîsinden Kızılkaya nahiyesine tâbi' Döşemealtı civarında vâkı' Ekşili karyesinde sâkin iken bundan akdem vefat eden Ahmed bin Mehmed'in verâseti zevce-i menkûha-i metrûkesi Selver binti Osman ile sulbi oğulları Durali ve Himmet ve sulbiyye kebîre kızı Zeyneb'e münhasıra olduğu lede'sşer'îl-enver zâhir ve nümâyân olduktan sonra sagîrûn-u merkûmûnun vâlideleri olup tesviye-i umûrlarına kibel-i şer'îden vasî nasb ve ta'yin kılınan mezbûre Selvere hatunun talep ve ma'rifeti ve ma'rifeti şer'île Emvâli Eytam Müdürü Vekili İzzet Efendi dahi hazır olduğu halde tahrîr ve bey' ve beyne'l-verese bi'l-fârizatü'sşer'îyye tevzi' ve taksîm olunan müteveffâ-yı merkûmun defter-i kassâmıdır ki ber-vech-i âtî zikr ve beyan olunur fi'l-yevmi's-sâbi' ve'l-ısrîn min şehr-i Zilkâidetü'sşerife sene-i isnâ ve selesemie ve elf.

Mülk-ü menzil bâb 1	400 guruş
İnek 2	500 guruş

Düğe 1 dana 1	230 guruş
Öküz 1	300 guruş
Merkep 1	200 guruş
Arı 1	25 guruş
Nuhâs kıyye	30 guruş
Hurdevât	50 guruş
Yekûnü't-tereke	1835 guruş
Minhâ'l-ihracât	
Mehr-i müsbit zevce-i mezbûreye	100 guruş
Dellâliye eşyâ-i mübîe	30 guruş
Resm-i kısmet	45 guruş
Yük bahâ	1 guruş
Yekûnü'l-ihracât	176 guruş
Sahhü'l-bâkî	
Li't-taksîm-i beyne'l-verese	1659 guruş
Hisse-i zevce-i mezbûre Selver	207 guruş 15 para
Hisse-i ibn-i sagîr Durali	580 guruş 26 para
Hisse-i ibn-i sagîr merkûm Himmet	580 guruş 26 para
Hisse-i binti sagîre mezbûre Zeynep	290 guruş 13 para

Verese-i kibâr mezbûretenlerin her biri ber-vech bâlâ hisse-i irsiyyelerini tamamen ahz u kabz eylediklerini ba'de'l-ikrâr sagîrûn-u mezbûrûnun ber-vech bâlâ hisse-i irsiyyelerini vekili merkûm ma'rifetiyle vasî vâlideleri mezbûre Selvere hatun yedine teslim olunduğu işbu mahalle şerh verildi.

**Sayfa:84 Numara: 181**

Medine-i Antalya sancağına muzâf İstanos nahiyesi kurâlarından Leylek karyesi ahalisinden iken bundan akdem vefat eden Veli bin Hasan'ın verâseti zevce-i menkûha-i metrûkesi Şerife binti Veli ile sulbi Kebîr oğulları Hasan ve Mestan ve sulbiyye kebîre kızları Zübeyde ve Meryem ve Şerife ve sulbi sagîr oğlu münhasıra olduğu bi'l-ihbar lede's-şer'îl-enver zâhir ve nümâyân olduktan sonra sagîr mezbûrun vakti rüşd ve sedadlarına değin tesviye-i umûrlarına kibel-i şer'îden nasb ve ta'yin olunan vasî vâlidesi talep ve ma'rifeti ve ma'rifeti şer'île Eytam Müdürü Vekili Süleyman Çavuş hazır olduğu bi'l-müzâyede tahrîr ve terkîm ve bi'l-

fârizatü'ş-şer'iyye tevzi' ve taksîm olunan müteveffâ-yı merkûmun kassâm-ı defteridir ki ber-  
vech-i âtî zikr ve beyan olunur fi'l-yevmi'r-râbi' ve'l-ısrîn min şehr-i Zilhıcceti'ş-şerife sene-  
i isnâ ve selesemie ve elf.

Mülk-ü menzil bâb 1	500 guruş
Kısrak 1	350 guruş
Öküz 1	300 guruş
Yatak kat 1	200 guruş
Çuval çift 3	35 guruş
Köhne sandık 1	10 guruş
Çul 2	30 guruş
Evânî nuhâs kıyye 10	150 guruş
Çift edavâtı	20 guruş
Hurdevât	50 guruş
Yekûnü't-tereke	1675 guruş
Minhâ'l-ıhrâcât	
Techîz tekfîn li'l-meyyit	150 guruş
Mehr-i zevce	151guruş
Kaydiye	2 guruş
Yük bahâ	1 guruş
Dellâliye eşyâ-i mübîe	24 guruş
Yekûnü'l-ıhrâcât	328 guruş
Sahhü'l-bâkî	1347 guruş
Resm-i kısmet	0036guruş
	<u>1311guruş</u>
Hisse-i zevce	163 guruş 35 para
Hisse-i ibn-i Hasan	254guruş 36 para 3 akçe
Hisse-i ibn-i Mestan	254guruş 36 para 3 akçe
Hisse-i ibn-i Mustafa	254guruş 36 para 3 akçe
Hisse-i binti Meryem	127 guruş 18 para 1 akçe
Hisse-i binti Zübeyde	127 guruş 18 para 1 akçe
Hisse-i binti Şerife	127 guruş 18 para 1 akçe

Vech-i meşruh üzere verese-i kibâr hisse-i irsiyyelerini aynen ahz u kabz edip sagîr mezbûrûnun hissesi liecli'l-istirbâh vasî vâlidesi yedine ma'rifeti şer'île teslim kılındığı işbu mahalle şerh verildi.

**Sayfa:84 Numara: 182**

Medine-i Antalya sancağına tâbi' İstanos nahiyesi kurâlarından Avdan karyesinde sâkin iken bundan akdem vefat eden Veli ibn-i Mehmed'in vârisleri sulbi kebîr oğulları Bayram ve Yusuf ve sulbiyye kebîre kızları Kâmile ve Züleyha ve Zeyneb'e ve asâkir-i şahanede müstahdem Mehmed'e el-huzzârı ba'de't-tahkîkü'ş-şer'î zâhir ve nümâyân olduktan sonra gâib-i mezbûrun zuhuruna değin emvâlinin hıfzına kıbel-i şer'iden nasb ve ta'yin olunan kayyum kebîr biraderi Bayram talep ve ma'rifeti ve ma'rifeti şer'île Eytam Müdürü Vekili Cihan Süleyman Çavuş hazır olduğu halde bi'l-müzâyede tahrîr ve terkîm ve bi'l-fârizatü'ş-şer'îyye tevzi' ve taksîm olunan müteveffâ-yı merkûmun kassâm-ı defteridir ki ber-vech-i âtî zikr ve beyan olunur fi'l-yevmi'l-aşera min şehr-i Zilhıcceti'ş-şerife sene-i isnâ ve selesemie ve elf.

Mülk-ü menzil bâb 1	1000 guruş
Hınta anbarı göz 4	300 guruş
Çift takımı 1	100 guruş
Öküz 2	700 guruş
Erkek merkep 1	200 guruş
Dişi merkep 1	100 guruş
Davar 18	398 guruş
Çuval 4	40 guruş
Çul 1	30 guruş
Harar 2	40 guruş
Keçe 4	80 guruş
Yorgan döşek 1	50 guruş
Evânî nuhâs kıyye 20	300 guruş
Hınta kile 22	308 guruş
Şair kile 3	60 guruş
Burçak kile 1	10 guruş
Nacak 1 balta 1	20 guruş

Kazma 1	10 guruş
Çift evânî	50 guruş
Hurdevât	100 guruş
Yekûnü't-tereke	3894 guruş

#### Minhâ'l-ihracât

Müteveffâ-yı merkûmun techîz ve tekfîn ve iskâtiyesine ve i'mal olunan karyesinde vâkı' su kuyusuna vasiyeti karyeden Molla ibn-i İlyas mezbûrdan Veli Havâce ibn-i Hüseyin şehâdetleriyle müsbit ba'de'l-half 900 guruş

İstanos'ta sâkin Hıristiyan milletinden tüccar Barak Nikola'ya deyni karyesinden Molla Halil ibn-i Süleyman ve Hatip Mehmed Efendi ibn-i Abdullah şehâdetleriyle ba'de'l-half ve'l-hükm 225 guruş

Yine Rum milletinden Bakırcı Yâni'ye deyni karyeden Veli Havâce ibn-i Hüseyin mezbûrdan Molla Halil ibn-i Süleyman şehâdetleriyle ba'de'l-half ve'l-hükm 195 guruş

Karyesinden Ali oğlu Mehmed'e deyni olup yine mezbûrdan Molla Hüseyin ibn-i İlyas Veli Havâce ibn-i Hüseyin şehâdetleriyle ba'de'l-half ve'l-hükm 120 guruş

Kaydiye	6 guruş
Varaka bahâ	2 guruş
Dellâliye	54 guruş
Yekûnü'l-ihracât	1502 guruş
Sahhü'l-bâkî	2392 guruş
Resm-i kısmet	0060 guruş
	<u>2032 guruş</u>

Küsur para	1 guruş
Hisse-i ibn-i Bayram	451guruş 22 para
Hisse-i ibn-i Yusuf	451guruş 22 para
Hisse-i ibn-i Mehmed	451guruş 22 para
Hisse-i binti Kâmile	225 guruş 31para
Hisse-i binti Zeynep	225 guruş 31para
Hisse-i binti Züleyha	225 guruş 31para

Vech-i meşruh üzere verese her birileri hisselerini aynen ahz u kabz gâib merkûm hissesi zuhuruna değin vasî biraderi Bayram yedine teslim olduğu işbu mahalle şerh verildi.

**Sayfa:85 Numara: 183**

Medine-i Antalya sancağına muzâf İstanos nahiyesi kurâlarından Ak Kilise karyesinde sâkin iken bundan akdem vefat eden Molla Mehmed ibn-i Ali'nin verâseti zevce-i menkûha-i metrûkesi Dudu binti Ali diğer zevcesi Fâtıma binti Mustafa ile sulbi kebîr oğulları Ali ve Emin ve sulbi sagîr oğulları Mustafa ve Adem ve Ahmed ve sulbiyye sagîre kızları Ferzâne ve Âişe'ye el-huzzârı ba'de't-tahkîkü's-şer'î zâhir ve nümâyân olduktan sonra sagîrûn-u mezbûrunların vakt-i rüşd ve sedadlarına değin tesviye-i umûrlarına kıbel-i şer'îden nasb ve ta'yin olunan vasî vâlideleri ve nâzır ammileri İbrahim talep ve ma'rifetleri ve ma'rifeti şer'île Eytam Müdürü Vekili Süleyman Çavuş hazır olduğu halde bi'l-müzâyede tahrîr ve terkîm ve bi'l-fârizatü's-şer'îyye tevzi' ve taksîm olunan müteveffâ-yı merkûmun kassâm-ı defteridir ki ber-vech-i âtî zikr ve beyan olunur fi'l-yevmi'l-hâdî aşera min şehri-i Zilhıcceti's-şerife sene-i isnâ ve selesemie ve elf.

Mülk-ü menzil bâb 1	800 guruş
Hinta anbarında altı hissede bir hisse	200 guruş
Tüfenk 1	50 guruş
Köhne yatak kat 2	100 guruş
Evânî nuhâs kıyye 20	160 guruş
Yemek tepsi 1	50 guruş
Köhne kılınç 1	50 guruş
Arı kovanı mumlu 5	100 guruş
Çul 3	120 guruş
Harar 4	30 guruş
Çuval çift 5	100 guruş
Kebîr kazgan 1	80 guruş
Kebîr leğen 1	50 guruş
Köhne çadır maa sitil	200 guruş
Hâriciyye misafir odasında nisf hisse	200 guruş
Öküz 1	350 guruş
Dişi merkep 1	150 guruş
Müsta'mel kilim 1	50 guruş
Tesbik seccade 1	10 guruş
Köhne araba 1	200 guruş

Çift edevâtı	44 guruş
... arsa 1	50 guruş
Hınta yük 4	350 guruş
Şair yük 3	150 guruş
Hurdevât-ı beyt	50 guruş
Yekûnü't-tereki	3694 guruş
Minhâ'l-ihracât	
Mehr-i zevce Dudu	151 guruş
Diğer zevce Fâtıma'ya	151 guruş
Kaydiye	5 guruş
Yük bahâ	2 guruş
Techîz tekfin li'l-meyyit	150 guruş
Dellâliye eşya-ı mübîe	56 guruş
Yekûnü'l-ihracât	515 guruş
Sahhü'l-bâkî	3179 guruş
Resm-i kısmet	0079 guruş
	<u>3100 guruş</u>
Hisse-i zevce-i Dudu	193guruş 20 para
Hisse-i zevce-i Fâtıma	193guruş 20 para
Hisse-i ibn-i Ali	452guruş 3 para 1 akçe
Hisse-i ibn-i Emin	452guruş 3 para 1 akçe
Hisse-i ibn-i Mustafa	452guruş 3 para 1 akçe
Hisse-i ibn-i Adem	452guruş 3 para 1 akçe
Hisse-i ibn-i Ahmed	452guruş 3 para 1 akçe
Hisse-i binti Ferzâne	226 guruş 1para 2 akçe
Hisse-i binti Âişe	226 guruş 1para 2 akçe

Vech-i meşruh üzere verese-i kibâr hisse-i irsiyyelerini aynen ahz u kabz edip sagîrûn-u mezbûrûnun hisseleri liecli'l-istirbâh ve'l-infâk vasî vâlideleri yedine teslim olunduğu işbu mahalle şerh verildi.



**Sayfa:85 Numara: 184**

Medine-i Antalya sancağına muzâf İstanos nahiyesi kurâlarından Beğiş karyesinde sâkin iken bundan akdem vefat eden Osman ibn-i Ahmed'in verâseti zevce-i menkûha-i metrûkesi Şerife binti Musa ile sulbi kebîr oğulları Ahmed ve Ali ve İbrahim ve sulbiyye kebîre kızları Züleyha ve Huri'ye el-huzzârî ba'de't-tahkîkü's-şer'î zâhir ve nümâyân olduktan sonra bi'l-beyyineti'l-âdile kıbeli'l-kısme Ahmed dahi vefat edip verâseti zevce-i menkûha-i metrûkesi Züleyha binti Halil ile sulbi sagîre kızları Hatice ve Şerife ile ahî liebeveynleri Ali ve İbrahim ve ühtu liebeveynleri Züleyha ve Huri'ye el-huzzârî ba'de't-tahkîkü's-şer'î zâhir ve nümâyân olduktan sonra sagîreten-i mezbûretenin vakt-i rüşd ve sedadlarına değin tesviye-i umûrlarına kıbel-i şer'îden nasb ve ta'yin olunan vâlideleri talep ve ma'rifeti ve ma'rifeti şer'île Eytam Müdürü Vekili Cihan Süleyman Çavuş hazır olduğu halde bi'l-müzâyede tahrîr ve terkîm ve bi'l-fârizatü's-şer'îyye tevzi' ve taksîm olunan müteveffâ-yı merkûmun kassâm-ı defteridir ki ber-vech-i âtî zikr ve beyan olunur fi'l-yevmi'l-hâmis ve'l-ısrîn min şehr-i Zilhıcceti's-şerife sene-i isnâ ve selesemie ve elf.

Mülk-ü menzil bâb 1	600 guruş
Sınırdâ çift damı 1	250 guruş
Öküz çift 1	700 guruş
İnek 1	250 guruş
Dana 1	80 guruş
Tosun 1	150 guruş
Merkep 2	400 guruş
Davar 5	150 guruş
Evânî nuhâs kıyye 12	150 guruş
Köhne yatak kat 1	50 guruş
Kıl çuval 4	40 guruş
Çul 1	20 guruş
Harar 1	15 guruş
Alacık keçe 2	30 guruş
Çift edevâtı	50 guruş
Hınta kile 19	300 guruş
Şair kile 15	150 guruş
Nohut kile 29	400 guruş

Hurdevât-ı menzil	50 guruş
Yekûnü't-tereki	3835 guruş
Minhâ'l-ihracât	
Techîz tekfîn ve masârif-ı li'l-meyyit	150 guruş
Mehr-i zevce Şerife	151 guruş
Diğer zevce Züleyha	151 guruş
Kaydiye yük bahâ	8 guruş
Dellâliye harcı	59 guruş
Yekûnü'l-ihracât	519 guruş
Sahhü'l-bâkî	3316 guruş
Resm-i kısmet	0086 guruş
	<u>3233 guruş</u>
Küsur para	3 guruş
Hisse-i zevce-i Osman	404 guruş 5 para
Hisse-i zevce-i Ahmed	88 guruş 15 para
Hisse-i ibn-i Ali	707 guruş 8 para 2 akçe
Ahî liebeveynden	49 guruş 04 para
Hisse-i ibn-i İbrahim	707 guruş 8 para 2 akçe
Ahî liebeveynden	49 guruş 04 para
Hisse-i binti Züleyha	353 guruş 24para
Kezâ	24 guruş 22 para 1 akçe
Hisse-i binti Huri	353 guruş 24 para
Kezâ	24 guruş 22 para 1 akçe
Hisse-i binti Hatice Ahmed kızı	235 guruş 29 para
Hisse-i binti Şerife Ahmed kızı	235 guruş

Vech-i meşruh üzere verese-i kibâr hisse-i irsiyyelerini aynen ahz u kabz edip sagîreten-i mezbûretenin hisseleri liecli'l-istirbâh vasî vâlideleri yedine teslim olunduğu işbu mahalle şerh verildi.

**Sayfa:86 Numara: 185**

Medine-i Antalya sancağına muzâf İstanos nahiyesine tâbi'Avdan karyesinde sâkin iken bundan akdem vefat eden Gök İsmail bin Ali'nin verâseti zevce-i menkûha-i metrûkesi

Halime binti İbrahim ile sulbi kebîr oğlu Ahmed ve sulbi sagîr oğulları Ali ve Osman ve sulbiyye kebîre kızları Huri ve Râbia'ya el-huzzârî ba'de't-tahkîkû's-şer'î zâhir ve nümâyân olduktan sonra sagîrân-ı mezbûrânların vakt-i rüşd ve sedadlarına deĝin tesviye-i umûrlarına kibel-i şer'îden nasb ve ta'yin olunan vâlideleri talep ve ma'rifeti ve ma'rifeti şer'île Eytam Müdürü Vekili Cihan Süleyman Çavuş hazır olduĝu halde bi'l-müzâyede tahrîr ve terkîm ve bi'l-fârizatü's-şer'îyye tevzi' ve taksîm olunan müteveffâ-yı merkûmun kassâm-ı defteridir ki ber-vech-i âtî zikr ve beyan olunur fî'l-yevmi'l-hâdî ve'l-ısrîn min şehr-i Zilhicceti's-şerife sene-i isnâ ve selesemie ve elf.

Mülk-ü menzil bâb 1	500 guruş
Öküz 2	700 guruş
Merkep 2	400 guruş
Koyun 10	300 guruş
Davar 23	500 guruş
Hınta kile 15	200 guruş
Şair kile 10	100 guruş
Köhne yatak kat 1	50 guruş
Sınırdâ vâkı' çift damı 1	100 guruş
Çuval 5	50 guruş
Evânî nuhâs kıyye 20	250 guruş
Çul müsta'mel 2	30 guruş
Keçe müsta'mel 2	30 guruş
Balta 2	20 guruş
Nacak 1	10 guruş
Köhne hınta anbarı 1	400 guruş
Hurdevât-ı menzil	50 guruş
Yekûnü't-tereke	3690 guruş
Minhâ'l-ihrâcât	
Techîz tekfîn ve masârif-ı li'l-meyyit	199 guruş
Mehr-i zevce	151 guruş
Kaydiye	5 guruş
Yük bahâ	2 guruş
Dellâliye eşyâ-i mübê	62 guruş

Yekûnû'l-ihracât	419 guruş
Sahhü'l-bâkî	3271guruş
Resm-i kısmet	0082 guruş
Li't-taksîm-i beyne'l-verese	3189 guruş
Hisse-i zevce	398 guruş 25 para
Hisse-i ibn-i Ahmed	697guruş 22 para
Hisse-i ibn-i Ali	697guruş 22 para
Hisse-i ibn-i Osman	697guruş 22 para
Hisse-i binti Huri	348 guruş 31 para
Hisse-i binti Râbia	348 guruş 31 para

Vech-i meşruh üzere verese-i kibâr hisse-i irsiyyelerini aynen ahz u kabz eyleyip sagîrân-ı mezbûrânın hisseleri liecli'l-istirbâh ve'l-infâk vasî vâlideleri yedine ma'rifeti şer'ile teslim olunduğu işbu mahalle şerh verildi.

### **Sayfa:86 Numara: 186**

An aslı Honamlı aşiretinden olup medine-i Antalya sancağına muzâf İstanos nahiyesine tâbi Mirahor karyesinde sâkin iken bundan akdem vefat eden Çoban Mehmed ibn-i Kadir'in verâseti zevce-i menkûha-i metrûkesi Râfika binti Memiş ile sulbi kebîr oğlu Mustafa ve sulbi sagîr oğulları Ali ve Osman ve sulbiyye sagîre kızı Fâtîma'ya münhasıra olduğu inde'ş-şer'îl enver zâhir ve numâyân olduktan sonra sagîrûn-u mezbûrûnun vakt-i rüşd ve sedadlarına değin tesviye-i umûrlarına kıbel-i şer'iden nasb ve ta'yin olunan vasî vâlideleri talep ve ma'rifeti ve ma'rifeti şer'ile Emvâli Eytam Vekili Süleyman Çavuş hazır olduğu halde bi'l-müzâyede tahrîr ve terkîm ve bi'l-fârizatü'ş-şer'îyye tevzi' ve taksîm olunan müteveffâ-yı merkûmun kassâm-ı defteridir ki ber-vech-i âtî zikr ve beyan olunur fi'l-yevmi'l-ısrîn min şehr-i Zilhicceti'ş-şerife sene-i isnâ ve selesemie ve elf.

Köhne çadır 1	200 guruş
Davar 8	200 guruş
Merkep 1	200 guruş
Deve çuvalı 4	40 guruş
Kırmızı çuval 1	25 guruş
Çul 1	30 guruş

Tüfenk 1	50 guruş
Evânî nuhâs kıyye 15	180 guruş
Hurdevât-ı menzil	50 guruş
Yekûnü't-tereke	975 guruş
Minhâ'l-ihracât	
Techîz tekfîn li'l-meyyit	150 guruş
Mehr-i zevce	151 guruş
Kaydiye	1,5 guruş
Yük bahâ	1 guruş
Dellâliye eşyâ-i mübîe	19 guruş
Yekûnü'l-ihracât	322 guruş
Sahhü'l-bâkî	653guruş
Resm-i kısmet	16 guruş
	<u>637 guruş</u>
Hisse-i zevce	79 guruş 25 para
Hisse-i ibn-i Mustafa	159 guruş 10 para
Hisse-i ibn-i Osman	159 guruş 10 para
Hisse-i ibn-i Ali	159 guruş 10 para
Hisse-i binti Fâtıma	79 guruş 25 para

Vech-i meşruh üzere verese-i kibâr hisse-i irsiyyelerini aynen ahz u kabz eyleyip sagîrûn-u mezbûrûnun hisseleri liecli'l-istirbâh vasî vâlideleri yedine ma'rifeti şer'ile teslim olunduğu işbu mahalle şerh verildi.

**Sayfa:87 Numara: 187**

Konya vilayeti dâhilinde medine-i Antalya'ya tâbi' İğdir nahiyesi civarında Çandır karyesinde sâkin iken bundan akdem vefat eden eden Mehmed ibn-i Yusuf nâm müteveffânın verâseti zevce-i menkûhası Zeynep diğer zevce-i menkûha-i metrûkesi Âişe ile sulbi sagîr oğulları Yusuf ve Ali ve Bayram ve sulbiyye kebîre kızı Fâtıma'ya münhasıra olduğu bi'l-ihbâr lede'ş-şer'îl enver zâhir ve nümâyân olduktan sonra sagîrûn-u mezbûrûnların tesviye-i umûrlarına kıbel-i şer'iden mansûbe vasîleri anaları Zeynep ile verese-i kibâr talep ve ma'rifetleri ve ma'rifeti şer'ile tahrîr ve bey' ve beyne'l-verese ve bi'l-fârizatü'ş-şer'îyye

tevzi' ve taksîm olunan tereke-i müteveffâ-yı mezbûrdur ki ber-vech-i âtî zikr ve beyan olunur tahrîran fî'l-yevmi'l-hâdî min şehri Zilhıcceti's-şerife sene-i isnâ ve selesemie ve elf.

Koca katır re's 1	500 guruş
Anbar göz 1	500 guruş
Konur öküz 1	500 guruş
Def'a öküz 1	400 guruş
Def'a öküz 1	200 guruş
Davar 3	60 guruş
Koyun 2	80 guruş
Şiřhane tüfek 1	180 guruş
Sagır tüfek 1	50 guruş
Kelâm-ı kadîm	150 guruş
Kara çuval 2	10 guruş
Un çuvalı 2	20 guruş
Müsta'mel çuval 1	15 guruş
Def'a çul 1	15 guruş
Çanak 4	20 guruş
Tencere 3	20 guruş
Tıřan 1	8 guruş
Ekmek takımı 1	10 guruş
Kahve takımı 1	10 guruş
İbrik 1	10 guruş
Çift takımı 1	30 guruş
Balta nacak	10 guruş
Hınta kile 2	40 guruş
Şair kile 5	50 guruş
Darı kile 10	100 guruş
Çölmek	10 guruş
Mülk-ü menzil maa havlı 1	1500 guruş
Bir miktar bağçe	200 guruş
Ekrencilde arsa	50 guruş
Yekûnü't-tereketü'l-mezbûre	4748 guruş

## Minhâ'l-ihracât

Techîz tekfîn ve meyyiti müsbite bâ şehâde	500 guruş
Mehr-i müeccel li'z-zevci'l-mezbûre Zeynep	301 guruş
Diğer mehr-i müeccel li'z-zevci'l-mezbûre	151 guruş
Deyn-i müsbit Osman Efendi'ye bâ şehâdet	762 guruş
Bakiye? deyn-i müsbit	117 guruş
Hatip Havâce'ye deyn-i müsbit	90 guruş
Süleyman Çavuş'a deyn-i müsbit	80 guruş
Macar Tuman'a	40 guruş
Ömer Ali'ye deyn-i müsbit	50 guruş
Yakup'a deyn-i müsbit	32 guruş
Yekûnü'l-ihracât	2123 guruş
Sahhü'l-bâkî	2626 guruş
Resm-i kısmet minhâ	0065 guruş 26 para
	<u>2561 guruş 12 para</u>
Kaydiye defter minhâ	0003 guruş 34 para
Bâkî li't-taksîm-i beyne'l-verese	2557 guruş 20 para
Hisse-i li'z-zevci'l-mezbûre Zeynep	159 guruş 33 para
Hisse-i li'z-zevci'l-mezbûre Âişe	159 guruş 33 para
Hisse-i ibn-i sagîru'l-mezbûr Yusuf	639 guruş 14 para
Hisse-i ibn-i sagîru'l-mezbûr Ali	639 guruş 14 para
Hisse-i ibn-i sagîru'l-mezbûr Bayram	639 guruş 14 para
Hisse-i binti sagîretü'l-mezbûre Fâtıma	319 guruş 27 para

Verese-i kibâr li'z-zevci'l-mezbûre Zeynep diğer zevce-i mezbûre Âişe ile kebîre kızı Fâtıma ber-vech bâlâ hisse-i irsiyyelerine isabet eden hisse-i şâyialarını aynen ve kâmilan ahz u kabz ve istîfâ-yı hak eylediklerini ba'de'l-ikrâr ve sagîrûn-u mezbûrânların ber-vech bâlâ hisse-i irsiyyelerine isabet eden irsiyyelerini vasî ma'rifeti ve ma'rifeti şer'ile vasî mezbûre yedine teslim kılındığı işbu mahalle şerh verildi.

**Sayfa:87 Numara: 188**

Konya vilayeti dâhilinde medine-i Antalya'ya tâbi' İğdir nahiyesi kurâlarından Beycik karyesinde sâkin iken bundan akdem vefat eden Müftü Hüseyin nâm müteveffânın verâseti zevce-i menkûhası Âişe ile sulbi kebîr oğulları Eyyüp ve Hasan ve Mehmed ve sulbi sagîr

oğulları Ali ve Süleyman ve sulbiyye sagîre kızları Hatice ve Gülsüm ve sulbiyye kebîre kızları Fâtıma ve Zeynep'e münhasıra olduğu bi'l-ihbâr lede's-şer'îl enver zâhir ve numâyân olduktan sonra sagîrûn-u mezbûrûnların tesviye-i umûrlarına kibel-i şer'îden mansûb vasîleri anaları ile verese-i kibâr talep ve ma'rifetleri ve ma'rifeti şer'île tahrîr ve bey' ve beyne'l-verese ve bi'l-fârizatü's-şer'îyye tevzi' ve taksîm olunan tereke-i müteveffâ-yı mezbûrdur ki ber-vech-i âtî zikr ve beyan olunur tahrîran fî'l-yevmi'l-vâhid min şehr-i Zilhıcceti's-şerife sene-i isnâ ve selesemie ve elf.

Öküz çift 1	500 guruş
İnek maa buzağı 4	800 guruş
Erkek dana çift 1	250 guruş
Dişi dana 2	150 guruş
Kısır düğe 2	200 guruş
Doru kısırak 1	400 guruş
Kör kısırak 1	200 guruş
Topal sagîr kısırak 1	250 guruş
Erkek tay 1	250 guruş
Erkek merkep 1	200 guruş
Alacık keçesi 3	120 guruş
Çanak 2	10 guruş
Leğen 2	15 guruş
Kazgan 1	80 guruş
İbrik 1	20 guruş
Ekmek takımı 1	10 guruş
Kahve cevze	5 guruş
Tüfek 1	70 guruş
Kantar 1	20 guruş
Tencere 3	30 guruş
Tığan 1	5 guruş
Çul 2	40 guruş
Çuval çift 2	30 guruş
Hınta kile 20	300 guruş
Darı kile 5	50 guruş



Yorgan yasdık	20 guruş
Hurdevât-ı menzil	10 guruş
Mülk-ü menzil	400 guruş
Anbar göz 4	400 guruş
Yekûn ve tereketü'l-mezbûrun	4850 guruş
Minhâ'l-ihracât	
Techîz tekfin	300 guruş
Mehr-i müeccel li'z-zevci'l-mezbûre bâ şehâde	101 guruş
Diğer mehr-i müeccel li'z-zevci'l-mezbûre	151 guruş
Deyn-i müsbit Şetrelizâde Mustafa Efendi'ye	600 guruş
Varaka bahâsı	2 guruş
Yekûnü'l-ihracât	1003 guruş
Sahhü'l-bâkî	3847 guruş
Resm-i kısmet minhâ	0096 guruş 7 para
	<u>3751 guruş</u>
Kaydiye defter minhâ	6 guruş
Bâkî li't-taksîm-i beyne'l-verese	3745 guruş
Hisse-i li'z-zevci'l-mezbûre Âişe	468 guruş
Hisse-i ibn-i kebîrû'l-mezbûr Mehmed	468 guruş
Hisse-i ibn-i kebîrû'l-mezbûr Eyyüp	468 guruş
Hisse-i ibn-i sagîrû'l-mezbûr Süleyman	468 guruş
Hisse-i ibn-i sagîrû'l-mezbûr Ali	468 guruş
Hisse-i binti kebîretü'l-mezbûre Fâtıma	234 guruş
Hisse-i binti kebîretü'l-mezbûre Zeynep	234 guruş
Hisse-i binti sagîretü'l-mezbûre Gülsüm	234 guruş
Hisse-i binti sagîretü'l-mezbûre Hatice	234 guruş

Verese-i kibâr li'z-zevci'l-mezbûre Âişe ve kebîrûn-u mezbûrûn Hasan ve Mehmed ve Eyyüp ve Süleyman ve Ali kebîrân-ı mezbûrân Fâtıma ve Zeynep ber-vech bâlâ hisse-i irsiyyelerine isabet eden hisse-i şâyialarını aynen ve kâmilan ahz u kabz ve istifâ-yı hak eylediklerini ba'de'l-ikrâr ve sagîr mezbûrân Gülsüm ve Hatice'nin ber-vech bâlâ hisse-i irsiyyeleri vasî mezbûre ma'rifet ve ma'rifeti şer'ile âhere idâne etmek üzere bâ kefâle vasî mezbûre Âişe yedine teslim kılındığı işbu mahalle şerh verildi.

**Sayfa:88 Numara: 189**

Konya vilayeti dâhilinde medine-i Antalya'ya tâbi' İğdir nahiyesinde Çıralı iskelesinde sâkin iken bundan akdem vefat eden Rum milletinden Pandeli nâm müteveffânın verâseti liebeveyn er karındaşı Yani ile ühtü liebeveyn kız karındaşı Simani'ye münhasıra olduğu bi'l-ihbâr lede'ş-şer'îl enver zâhir ve nümâyân olduktan sonra verese-i kibâr taleb-i ma'rifetleri ve ma'rifeti şer'île tahrîr ve bey' ve beyne'l-verese ve bi'l-fârizatü'ş-şer'îyye tevzi' ve taksîm olunan tereke-i müteveffâ-yı mezbûrdur ki ber-vech-i âtî zikr ve beyan olunur tahrîran fi'l-veymi'l-vâhid min şehri Zilhıcceti'ş-şerife sene-i isnâ ve selesemie ve elf.

Yek renk basma perde 166	166 guruş
Bir tek basma perde 134	200 guruş
Amerikan top 4 lira 5	100 guruş
Def'a Amerikan top 2 lira 7	22 guruş
İngiliz top 12 lira 1	90 guruş
Burdur alacası top 19	247 guruş
Yerli alaca top 2	28 guruş
Beşli altılı Kuşak 7	56 guruş
Mafaza kuşak 4	60 guruş
Şal kuşak perde 12	18 guruş
Def'a basma kuşak 2	12 guruş
Atlas dimi 10	100 guruş
Tomurcuk basma perde 34	68 guruş
Hâne basma top 1	18 guruş
Abdest peştamal 2	40 guruş
Mücessem 9	13 guruş
Dasdar kadı kuşağı 8	24 guruş
Ufak sarık 6	15 guruş
Karalı mücessem 16	24 guruş
Sekiz kat yazma 10	15 guruş
Dört kat yazma 18	7 guruş
Zenne ipliği kıyye 2	30 guruş
Fes 5	15 guruş
Dört tahra kıyye 6	18 guruş

Elvan ipliđi dirhem 150	18 guruş
Sayda püskül dirhem 48	12 guruş
Kütük ağaç 438	2240 guruş
Lata ağaç 58	348 guruş
Düğme ağacı 800	2000 guruş
Çerçi malı	50 guruş
... .. üzüm 1	30 guruş
Bıçak 1	40 guruş
Şeker kıyye 7	110 guruş
Kahve kıyye 25	225 guruş
Pirinç kıyye 50	100 guruş
Somak kıyye 50	250 guruş
Kuru üzüm kıyye 45	90 guruş
... kıyye 10	100 guruş
Kil kıyye 15	8 guruş
Kurşun kıyye 10	30 guruş
Kara büber kıyye 2	20 guruş
Sim kıyye 3	9 guruş
Zincir Buldan	9 guruş
Hayvan nalı gemi 8	40 guruş
Terazi 3	40 guruş
Kantar 2	50 guruş
Samrısak kıyye 10	5 guruş
Zeytin yađı kıyye 5	30 guruş
... maa ... ve sahtiyan 1	10 guruş
Pabuç çift 3	40 guruş
Postal çift 7	140 guruş
Hinta kile 4	80 guruş
... çift 1	80 guruş
Yorgan yasdık	10 guruş
Mağaza 1 oda 2	100 guruş
Hacı Kostanti'de kabz olan	2700 guruş
Ber-vech bâlâ üzere mevcud tereke	11270 guruş

Bâ defter-i Feticiyan'da? zimmet	08438 guruş	deyn-i müsbit ihrâcı
Bâ defter-i Yörüklerde zimmet	01835 guruş	
Karyelerde bâ defter-i zimmet	01915 guruş	
	<u>23453 guruş</u>	
... Kaptan Çorbacı'ya bâ defter-i ...	14612 guruş	
	<u>08841 guruş</u>	
Resm-i kısmet minhâ	00221 guruş	
Bâkî li't-taksîm-i beyne'l-verese	08620 guruş	
Hisse-i ahi'l-mezbûre Yani	5738 guruş	
Hisse-i ühtu'l-mezbûre Siman	2869 guruş	

Verese-i kibâr ahi'l-mezbûr Yani ve ühtu'l-mezbûre Siman'ın hisse-i irsiyelerine isabet eden ber-vech bâlâ hisse-i şâyialarını tamamen ve kâmilten ahz u kabz ve istifâ-yı hak eylediklerini ba'de'l-ikrâr işbu mahalle şerh ve tahrîr kılındı.

### **Sayfa:88 Numara: 190**

Konya vilayeti dâhilinde medine-i Antalya'ya tâbi' İğdir nahiyesinde sâkin iken bundan akdem vefat eden Tahtacı aşiretinden Dikmen Mustafa nâm müteveffânın verâseti zevce-i menkûha-i metrûkesi Fâtıma ile diğer zevce-i menkûhası Selver ve sulbi kebîr oğlu Haced ve sulbi sagîr oğulları Musa ve İsa ve Ali ve Mustafa ve sulbiyye sagîre kızları Durkadın ve Gülsüm ve sulbiyye kebîre kızı Elif'e münhasıra olduğu bi'l-ihbâr lede's-şer'îl enver zâhir ve nümâyân olduktan sonra sagîrûn-u mezbûrunların tesviye-i umûrlarına kibel-i şer'îden vasîleri karındaşları Haced ile verese-i kibâr taleb-i ma'rifetleri şer'île tahrîr ve bey' ve beyne'l-verese ve bi'l-fârizatü's-şer'îyye tevzi' ve taksîm olunan tereke-i müteveffâ-yı mezbûrdur ki ber-vech-i âtî zikr ve beyan olunur tahrîran fi'l-yevmi'l-hâmis min şehr-i Zilhıcceti's-şerife sene-i isnâ ve selesemie ve elf.

Katır re's 1	750 guruş
Def'a katır re's 1	800 guruş
Sıpa re's katır	500 guruş
Def'a total katır 1	400 guruş
Mâye katır re's 1	600 guruş
Kör katır re's	300 guruş

Bâr-gîr re's 1	245 guruş
Merkep	100 guruş
Davar aded 20	200 guruş
Kara keçe 4	40 guruş
Çul 2	40 guruş
Beyaz keçe 2	30 guruş
Kırmızı çuval 2	50 guruş
Kara çuval 2	20 guruş
Bıçak 1	40 guruş
Balta 1	20 guruş
Kahve takımı 1	10 guruş
Ekmek takımı	10 guruş
Kazan 1	50 guruş
Tabak 2	15 guruş
... 1	20 guruş
Tığan 2	10 guruş
Hurda tüfek	50 guruş
Bakraç 1	10 guruş
Yorgan yasdık	20 guruş
Koyun akçesi	1500 guruş
Yekûnü't-tereke el-mezbûre	5830 guruş
Minhâ'l-ihracât	
Techîz tekfin	50 guruş
Mehr-i müeccel li'z-zevci'l-mezbûre bâ şehâde	101 guruş
Diğer mehr-i müeccel li'z-zevci'l-mezbûre bâ şehâde	50 guruş
Tüccar eşrafından Dümenci? oğlu Nikola deyn-i müsbit	2000 guruş
Aded ve ağnam	700 guruş
Tüccar Hacımana Çorbacı'ya deyn-i müsbit	900 guruş
Yekûnü'l-ihracât	3802 guruş
Sahhü'l-bâkî	2028 guruş
Resm-i kısmet minhâ	0050 guruş 28 para
	<u>1978 guruş 12 para</u>
Kaydiye defter minhâ	0003 guruş 12 para

Bâkî li't-taksîm-i beyne'l-verese	1975 guruş 00 para
Hisse-i li'z-zevcei'l-mezbûre Fâtîma	123guruş
Mehr-i müecceli	101 guruş
	<u>224 guruş</u>
Hisse-i li'z-zevcei'l-mezbûre Selver	123guruş
Mehr-i müecceli	050 guruş
	<u>174 guruş</u>
Hisse-i ibn-i kebîrû'l-mezbûr Haced	266 guruş
Hisse-i ibn-i sagîrû'l-mezbûr Musa	266 guruş
Hisse-i ibn-i sagîrû'l-mezbûr İsa	266 guruş
Hisse-i ibn-i sagîrû'l-mezbûr Mustafa	266 guruş
Hisse-i ibn-i sagîrû'l-mezbûr Ali	266 guruş
Hisse-i binti sagîretü'l-mezbûre Durkadın	133 guruş
Hisse-i binti sagîretü'l-mezbûre Gülsüm	133 guruş
Hisse-i binti kebîretü'l-mezbûre Elif	133 guruş

Verese-i kibâr li'z-zevci'l-mezbûre Fâtîma ve Selver ve ibn-i kebîrû'l-mezbûre Haced ve binti kebîretü'l-mezbûre Elif ber-vech bâlâ hisse-i irsiyyelerine isabet eden hisse-i şâyialarını tamamen ve kâmilan ahz u kabz ve istifâ-yı hak eylediklerini ba'de'l-ikrâr ve sagîrûn-u mezbûrûn Musa ve İsa ve Mustafa ve Ali ve Durkadın ve Gülsüm ber-vech bâlâ hisse-i irsiyyeleri vasî mezbûr ma'rifet ve ma'rifeti şer'île âhire idâne etmek üzere vasî mezbûr yedine i'tâ kılındığı işbu mahalle şerh verildi.

### **Sayfa:89 Numara: 191**

Konya vilayeti dâhilinde medine-i Antalya'ya tâbi' İğdir civarında Çandır karyesinde sâkin iken bundan akdem vefat eden İsmail ibn-i Ali nâm müteveffânın verâseti zevce-i menkûha-i metrûkesi Keziban ile sulbi kebîr oğulları Hüseyin ve Hamza ve Hasan ve Ahmed ve sulbi sagîr oğulları Durali ve Mustafa ve Cihan ve sulbiyye kebîre kızları Şerife ve Dudu ve sulbiyye sagîre kızı Durkadın'a münhasıra olduğu bi'l-ihbâr lede's-şer'il enver zâhir ve nümâyân olduktan sonra sagîrûn-u mezbûrunların tesviye-i umûrlarına kibel-i şer'iden mansub vasîleri Ahmed ile verese-i kibâr taleb-i ma'rifetleri şer'île tahrîr ve bey' ve beyne'l-verese ve bi'l-fârizatü's-şer'iyye tevzi' ve taksîm olunan tereke-i müteveffâ-yı mezbûrdur ki

ber-vech-i âtî zikr ve beyan olunur tahrîran fi'l-yevmi'l-vâhid min şehri Zilhıcceti's-şerife sene-i isnâ ve selesemie ve elf.

Kara davar 1	25 guruş
Hurda kazan	20 guruş
Koca haranı 1	30 guruş
Küçük haranı 1	25 guruş
Koca tencere 1	25 guruş
Def'a tencere 3	60 guruş
Tepsi 1	20 guruş
Koca leğen	20 guruş
Def'a leğen	20 guruş
Def'a leğen	25 guruş
Bakraç 1	30 guruş
Tığan 2	20 guruş
Sefer tava 1	10 guruş
İbrik	20 guruş
Çölmek 1	15 guruş
Ayaklı çanak 1	15 guruş
Tabak 1	10 guruş
Çukur çanak 2	20 guruş
Su tası 2	15 guruş
Kara çuval 2	30 guruş
Hurda çuval 2	10 guruş
Çift takımı 1	50 guruş
Ekmek takımı 2	20 guruş
Kahve takımı 1	10 guruş
Un sandık	50 guruş
Balta tahra	30 guruş
Kızıl çuval 1	15 guruş
Kadı oğlu yedinde alacağı 2	600 guruş
Konur öküz	400 guruş
İncir dudağı	15 guruş

Yayla'da tahta menzil	150 guruş
Def'a yayla'da tahta menzil	20 guruş
Sahil'de tahta menzil	40 guruş
Çınarlıdere'de	50 guruş
... yatağında	20 guruş
Küçük ... mevcut asma	100 guruş
Armut gedelinde eşcar	40 guruş
Anagözde eşcar	20 guruş
Yekûnü't-tereke el-mezbûre	2091 guruş
Minhâ'l-ihracât	
Techîz tekfin	10 guruş
Mehr-i müeccel li'z-zevceti'l-mezbûre	301 guruş
Anası ... .. deyn-i müsbit	285 guruş
Molla Hüseyin'e deyn-i müsbit	250 guruş
Hacı oğlu İsmail'e kezâ	163 guruş
Hacı Halil'e deyn-i müsbit	40 guruş
...	22 guruş
Molla Veli'ye deyn-i müsbit	63 guruş
Yekûnü'l-ihracât	1134 guruş
Sahhü'l-bâkî	957 guruş
Resm-i kısmet minhâ	025 guruş
	<u>932 guruş</u>
Kaydiye defter minhâ	001 guruş
Bâkî li't-taksîm-i beyne'l-verese	931 guruş
Hisse-i li'z-zevci'l-mezbûre Keziban	116 guruş 15 para
Hisse-i kebîrû'l-mezbûr Hüseyin	95 guruş 32 para
Hisse-i ibn-i kebîrû'l-mezbûr Hamza	95 guruş 32 para
Hisse-i ibn-i kebîrû'l-mezbûr Hasan	95 guruş 32 para
Hisse-i ibn-i kebîrû'l-mezbûr Ahmed	95 guruş 32 para
Hisse-i ibn-i sagîrû'l-mezbûr Durali	95 guruş 32 para
Hisse-i ibn-i sagîrû'l-mezbûr Mustafa	95 guruş 32 para
Hisse-i ibn-i sagîrû'l-mezbûr Cihan	95 guruş 32 para



Hisse-i binti kebîrû'l-mezbûre Şerife	47 guruş 36 para
Hisse-i binti kebîrû'l-mezbûre Dudu	47 guruş 36 para
Hisse-i binti sagîrû'l-mezbûre Durkadın	47 guruş 36 para

Verese-i kibâr li'z-zevce-i'l-mezbûre Keziban ile ibn-i kebîrû'l-mezbûr Hüseyin ve Hamza ve Hasan ve Ahmed ve binti kebîretü'l-mezbûre Şerife ve Dudu ber-vech bâlâ hisse-i irsiyyelerine isabet eden hisse-i şâyialarını aynen ve kâmilan ahz u kabz eylediklerini ba'de'l-ikrâr sagîrûn-u mezbûrûn Durali ve Mustafa ve Cihan ve Durkadın ber-vech bâlâ hisse-i irsiyyelerini ve ... ma'rifeti şer'ile vasî yedine teslim kılındığı işbu mahalle şerh verildi.

### **Sayfa:89 Numara: 192**

Medine-i Antalya sancağına muzâf İstanos nahiyesi hudud dâhilinde Tavşan Bükü nâm mahalde sâkin iken bundan akdem vefat eden Sarıkeçili aşiretinden El-Hac Mustafa bin Ömer ibn-i İbrahim'in sulbi sagîr oğulları Mehmed ve Osman ve Ali ve sulbiyye kızı Âişe nâm sagîrûnların ammileri ve tesviye-i umûrlarına bâ hücceti şer'î vasî mansubu olup zatı zeyli kitapta muharrerü'l-esâmî'l-müslimin ta'rifleriyle ma'ruf olan İsmail ibn-i Ömer meclis-i şer'î şerifimizde sagîrûn-u mezbûrûnların âti malları liecli'l-idâne kibel-i şer'îden nasb olunan Eytam Müdürü Vekili Akif mahzarında ikrâr-ı tâm ve takrîr-i kelâm edip ben vasîsi olduğum sagîrûn-u mezbûrûnların ber mûcib defter-i kassâm babaları müteveffâ-yı merkûmdan mevrus ve müntakil malları olan on bin guruşu bi'l-vesâye kabz kendi umûruma sarf ile istihlâk edip meblağı mezkûr ile semeni işbu tarih-i kitaptan bir seneye değin müeccel ve mev'ûduna sagîrûn-u mezbûrûnun mallarından Eytam Müdürü Vekili Akif yedinden ... vâhide iştirâ ve kabz eylediğim bir alalı koyun semeni ve bir cild Fetevâ-yı Ali Akif semeninden dahi binbeşyüz guruş ki cem'an onbirbin beşyüz guruş zimmetimde vâcibü'l-edâ deynimdir dedikte gibbe't-tasdîk aşiret-i mezkûrdan Örslü Molla Ali bin El-Hac Ali nâm kimesne meclis-i şer'îde Eytam Müdürü Vekili Akif mahzarında ikrâr-ı tâm ve takrîr-i kelâm edip mukırr-ı vasî mezbûr İsmail Ağa zimmetinde sagîrûn-u mezbûrûnların edası vacip deyni olan meblağ-ı mecmu' mezkûr onbirbin beşyüz guruşu ben dahi tarafından bi'l-emr ve'l-kabul kefâlet-i mutlaka-i sahiha-i şer'îyye ile müteakiben kefil ve zâmın olup ben kefâlet-i hasebiyle âherelerin zimmetlerine lazım gelen deynlerine aherelerin emirleri ve Eytam Müdürü Vekili Akif kabulüne hâvî kezâlik kefâlet-i mutlaka-i sahiha-i şer'îyye ile ve kefil ve zâmınım dedikte gibbe't-tasdîkü's-şer'î maa vaka' bi't-talep ketb olundu. Tahrîran fi'l-yevmi's-sâlis min şehri Saferü'l-hayr sene-i selese ve selesemie ve elf.

Şuhûdü'l-hâl

Aşiret-i mezkûreden Bozca oğlu Mustafa ve Koyuncu Oğlu Mehmed ve gayrihüm mine'l-hakkı

**Sayfa:89 Numara: 193**

Medine-i Antalya sancağına muzâf İstanos nahiyesi hudud dâhilinde Tavşan Bükü nâm mahalde sâkin iken bundan akdem vefat eden Sarıkeçili aşiretinden El-Hac Mustafa bin Ömer bin İbrahim'in sulbi sagîr oğulları Osman ve Mehmed ve Musa ve sulbiyye kızı Âişe sagîrûnların babaları müteveffâ-yı mezbûrun müntakil mallarını hıfza ve tesviye-i umûrlarına kibel-i şer'îden bir vasî nasb ve ta'yin olunmak ehem ve elzem olduğu ecilden emanet ile ma'ruf ve istikâmet ile mevsuf ve her vechle umûr-u vesâyete kâdir idüğü zeyl-i kitapta muharrerü'l-esâmî'l-müslimin ihbarlarıyla zâhir ve mütehakkik olmağın sagîrûn-u mezbûrunların liebeveyn ammileri işbu bâisü'l-küttab İsmail Ağa ibn-i Ömer nâm kimesne sagîrûn-u mezbûrunların vakti rüşd ve sedadlarına değin kibel-i şer'îden vasî nasb ve ta'yin buyruldukta ol dahi ber-vech muharrer vesâyeti mezkûreyi kabul ve merasimini kemâ yenbagî edâya taahhüt ve iltizam etmeğın maa vaka' bi't-talep ketb olundu. Tahrîran fi'l-yevmi'l-vâhid min şehri Saferü'l-hayr sene-i selese ve selesemie ve elf.

Şuhûdü'l-hâl

Aşiret-i mezbûrdan Koyuncuoğlu Mehmed Bozca oğlu Mustafa ve gayrihüm mine'l-hakkı

**Sayfa:90 Numara: 194**

Medine-i Antalya sancağına muzâf İstanos nahiyesinde sâkin iken bundan akdem vefat eden liva-i mezkûr mahallâtından Sagîr Bey mahallesinden Havva binti Mehmed ibn-i Abdullah'ın sulbi sagîr oğlu Emin ve sulbiyye sagîre kızları Hanife ve Hafize nâm sagîrûnların vâlideleri müteveffîye-i mezbûreden müntakil mallarını hıfza ve tesviye-i umûrlarına kibel-i şer'îden bir vasî nasb ve ta'yin olunmak ehem ve elzem olduğu ecilden emanet ile ma'ruf ve istikâmet ile mevsuf ve her vechle umûr-u vesâyet uhdesinden gelmeğe kâdir idüğü zeyl-i hüccette muharrerü'l-esâmî'l-müslimin ihbarlarıyla zâhir ve mütehakkik olan sagîrûn-u mezbûrunların pederleri işbu bâisü'l-küttab Ali Usta ibn-i El-Hac Osman nâm kimesne sagîrûn-u mezbûrunların vakti rüşd ve sedadlarına değin kibel-i şer'îden vasî nasb ve ta'yin olundukta ol dahi ber-vech muharrer vesâyeti mezkûreyi kabul ve merasimini kemâ yenbagî edâya

taahhüt ve iltizam etmeğın maa vaka' bi't-taleb ketb ve imlâ olunduğı tahrîran fi'l-yevmi's-sâmin min şehri Saferü'l-hayr sene-i selese ve selesemie ve elf.

Şuhûdü'l-hâl

... Çavuş ve Hüseyin Ağa ve gayrihüm mine'l-hakkı

**Sayfa:90 Numara: 195**

Medine-i Antalya sancağına muzâf İstanos nahiyesi hudud dahilinde Tavşan Bükü nâm mahalde sâkin iken bundan akdem vefat eden Sarıkeçili aşiretinden El-Hac Mustafa bin İbrahim'in verâseti zevce-i menkûha-i metrûkesi Urkıye binti Ali ile sulbi sagîr oğulları Osman ve Mehmed ve Musa ve sulbiyye sagîre kızı Âişe'ye münhasıra olduğı inde'ş-şer'îl enver zâhir ve mütehakkik olduktan sonra sagîrûn-u mezbûrunların tesviye-i umûrlarına kıbel-i şer'îden vasî mansubu liebeveyn ammileri İbrahim ibn-i Ömer nâm vasî taleb ve ma'rifeti ve Eytam Müdürü Vekili Akif ma'rifeti ve ma'rifeti şer'île tahrîr ve terkîm bi'l-müzâyede bey' ve beyne'l-verese ve bi'l-fârizatü'ş-şer'îyye tevzi' ve taksîm olunan müteveffâ-yı mezbûrun terekesidir ki ber-vech-i âtî zikr ve beyan olunur tahrîran fi'l-yevmi's-sitte min şehri Zilhıcceti'ş-şerife sene-i isnâ ve selesemie ve elf.

Müsta'mel çadır aded 1	60 guruş
Müsta'mel yük çuvalı 8 fi 1,25	100 guruş
Müsta'mel elbise takımı 2	60 guruş
Penâir kıyye 30 fi 3	90 guruş
Tuz kıyye 10	10 guruş
Dakik kıyye 50	50 guruş
Kilim cedid 1	100 guruş
Köhne keçe aded 1	10 guruş
Köhne kebenek 1	15 guruş
Nuhâs kazgan 1 fi 10	100 guruş
Nuhâs parçası kıyye 10	100 guruş
Kahve takımı 1	30 guruş
Köhne kilim seccade 1	10 guruş
Koyun re's 21 fi 30	1260 guruş
Koç re's 6 fi 70	420 guruş

Kara davar re's 549	6556 guruş
Çebiç re's 20 fi 15	300 guruş
Erkeç re's 12 fi 65	780 guruş
Merkep re's 1	300 guruş
Kuzu re's 5 fi 20	100 guruş
Tülü deve re's 1	1000 guruş
Kancık deve re's 3	2250 guruş
İdiş deve re's 2	1100 guruş
Torum re's 2	300 guruş
Hurdevât-ı menzil	10 guruş
Yekûnü't-tereke el-mezbûre	15111 guruş
Minhâ'l-ihracât	
Para	31 guruş
Resm-i kısmet	377 guruş
Kaydiye	23 guruş
Dellâliye	295 guruş
Yük parası	8 guruş
Yekûnü'l-ihracât	703guruş 31 para
Sahhü'l-bâkî	
Li't-taksîm-i beyne'l-verese bi'l-fârizatü's-şer'îye	14407 guruş 9 para
Hisse-i zevce-i el-mezbûr Urkıyye	1800 guruş 36 para
Hisse-i ibn-i'l-mezbûr Osman	3601guruş 32 para
Hisse-i ibn-i'l-mezbûr Mehmed	3601guruş 32 para
Hisse-i ibn-i'l-mezbûr Musa	3601guruş 32 para
Hisse-i binti'l-mezbûre Âişe	1800 guruş 36 para

Verese-i kibâr mezbûre ber-vech bâlâ hisse-i irsiyyesini tamamen ve kâmilten ahz u kabz ve istîfâ-yı hak eylediğini ba'de'l-ikrâr sagîrûn-u mezbûrûnların ber-vech bâlâ hisse-i irsiyyeleri olan cem'an onikibin altıyüzüç guruş oniki para'nın onbin guruşu vasî merkûm İsmail Ağa'ya Muhtar Molla Ali kefaletiyle idâne olunduğu işbu mahalle şerh ve tahrir kılındı. Fî gurre-i Safer sene 303

**Sayfa:90 Numara: 196**

Antalya sancağına muzâf İstanos nahiyesinde sâkin iken bundan akdem vefat eden livâ-i mezkûr mahallâtından Sagîr Bey mahallesinden Havva binti Mehmed ibn-i Abdullah'ın verâseti zevci metrûki Ali Usta bin El-Hac Osman ile sulbi sagîr oğlu Emin ve sulbiyye sagîre kızları Hanife ve Hafise'ye münhasıra olduğu inde'ş-şer'îl enver zâhir ve mütehakkik olduktan sonra sagîrûn-u mezbûrunların tesviye-i umûrlarına kibel-i şer'îden vasî mansubu pederleri Ali Ağa ma'rifeti ve Eytam Müdürü Vekili Cihan Çavuş ma'rifeti ve ma'rifeti şer'île tahrîr ve terkîm bi'l-müzâyede bey' ve beyne'l-verese ve bi'l-fârizatü'ş-şer'îyye tevzi' ve taksîm olunan müteveffîye-i mezbûrenin terekesidir ki ber-vech-i âtî zikr ve beyan olunur tahrîran fi'l-yevmi'l-gurre min şehr-i Saferü'l-hayr sene-i selese ve selesemie ve elf.

Çay kenarı nâm mahalde vâkı' mülk-ü menzil bâb 1 nisf hisse	500 guruş
Nuhâs kazgan 1	80 guruş
Kebîr leğen 1	66 guruş
Sagîr leğen 1	20 guruş
Nuhâs güğüm 1	20 guruş
Tencere 1	15 guruş
Tava 1	10 guruş
Su tası 2	10 guruş
Nuhâs sahan 2	20 guruş
Müsta'mel ... 1	40 guruş
Müsta'mel şitârî entari maa şalvar 1	75 guruş
Müsta'mel ... gantari maa şalvar 1	100 guruş
Müsta'mel ... çuka 1	50 guruş
Müsta'mel peştamal 1	50 guruş
Köhne hırka 1	5 guruş
Yatak katı 1	100 guruş
Mahmudiye altını 1	95 guruş
Yirmilik altın 3 fi 25	75 guruş
Onluk altın 23 fi 15	345 guruş
Çarıklı rub'iyye 20 fi 12	240 guruş
Sandıklı rub'iyye 30 fi 9	270 guruş
Yedilik altın 19	133 guruş

Beşlik altın 8 kıyye 6	48 guruş
Zincir müsta'mel 12	120 guruş
Müsta'mel kilim seccade 1	10 guruş
Sim bilezik çift 1	50 guruş
Zevce üzerinde mehri	301 guruş
Hurdevât-ı menzil	30 guruş
Yekûnü't-tereketü'l-mezbûre	2833 guruş
Minhâ'l-ihracât	
Techîz tekfîn	301 guruş
Resm-i kısmet	63 guruş 12 para
Kaydiye	4 guruş
Dellâliye	16 guruş
Yük parası	1 guruş
Yekûnü'l-ihracât	385 guruş 32 para
Sahhü'l-bâkî	
Li't-taksîm-i beyne'l-verese	2347 guruş 8 para
Hisse-i zevci'l-mezbûr Ali	611 guruş 32 para
Hisse-i ibn-i'l-mezbûr Emin	917 guruş 28 para
Hisse-i binti'l-mezbûre	458 guruş 34 para
Hisse-i binti'l-mezbûre	458 guruş 34 para

Verese-i kibâr mezbûrun zevc ber-vech bâlâ hisse-i irsiyyesini tamamen ve kâmilan ahz u kabz eylediği huzur-u şer'î de ba'de'l-ikrâr sagîrûn-u mezbûrûnların ber-vech bâlâ hisse-i irsiyyeleri olan binsekizyüzotuzbeş guruş onaltı para'yı vasî mezbûr Ali Usta'ya idâne ve istidâne ettirmek üzere teslim olunduğu işbu mahalle şerh verildi.

### **Sayfa:91 Numara: 197**

Medine-i Antalya sancağına muzâf Serik nahiyesi kurâlarından Zâimler karyesinde sâkin iken bundan akdem vefat eden Hacı Mehmed Ağa ibn-i Hasan Ağa'nın verâseti zevce-i menkûha-i metrûkeleri Ümmügülsüm binti Süleyman diğer zevcesi Emine binti Mehmed ve ümmü'l-mezbûre Ünzile binti Hacı Mehmed ile sulbiyye kebîre kızı Ümmügülsüm ve sulbiyye sagîre kızı Serfiraz ve sulbi sagîr oğulları Hasan ve Seyfeddin ve Rıza ve Mustafa ve Hüseyin ve zevce-i mezbûreden Ümmügülsüm'ün batınında hamele mevkuf Abdullah'a el-huzzârı

ba'de't-tahkîkû's-şer'î zâhir ve nümâyân olduktan sonra sagîrûn-u mezbûrunların vakti rüşd ve sedadlarına gâib mezbûrun zuhuruyla vakt-i rüşd ve sedadına değin tesviye-i umûrlarına emvallerinin hıfz ve hırâsetine kibel-i şer'îden nasb ve ta'yin olunan vasî vâlideleri Ümmügülsüm binti Süleyman ve Emine binti Mehmed nâman mezbûreler talep ve ma'rifetleri ve ma'rifeti şer'île Eytam Müdürü Vekili Ali Akif ve muhtarân ve ihtiyar meclisleri hazır oldukları halde bi'l-müzâyede tahrîr ve terkîm ve bi'l-fârizatü's-şer'îyye tevzi' ve taksîm olunan müteveffâ-yı merkûmun defter-i kassâmıdır ki ber-vech-i âtî zikr ve beyan olunur hurrîre fi'l-yevmi'r-râbi' ve'l-ısrîn min şehr-i Muharremü'l-haram sene-i selese ve selesemie ve elf.

Karye-i mezbûrde vâkı' mülk-ü menzil bâb 1	6000 guruş
Civârında hariciye misâfir odası bâb 1	3000 guruş
Civârında samanhaneye hinta anbarı 1 göz 9	2000 guruş
Def'a hinta anbarı 1 göz 4	1000 guruş
Çift öküzü re's 40	14000 guruş
Kır tonlu esb re's 1	2500 guruş
Kısrak re's 5 maa füru'	2000 guruş
Üç yaşar celeb kısrak 2	500 guruş
İkiden çıkma celeb erkek bâr-gîr re's 2	700 guruş
Birinden çıkma tay 2	200 guruş
Bir yaş tay re's 1	100 guruş
Erkek merkep re's 1	300 guruş
Erkek deve re's 5	5000 guruş
Buzağlı kara ineği re's 10	2500 guruş
Def'a inek re's 2	500 guruş
Kara keçi re's 3	60 guruş
Arı kovanı mumlu 14	280 guruş
Adi yorgan 8	400 guruş
Penbe şilte 8	450 guruş
Cedid kilim 3	600 guruş
Namaz seccadesi	50 guruş
Kıl çuval 3	90 guruş
Kıl deve çuvalı çift aded 5	80 guruş

Yün çuvalı çift 1	40 guruş
Penbe yasdık 15	200 guruş
Keçe aded 4	250 guruş
Terki heybesi 1	25 guruş
Esb takımı 1	300 guruş
Çifte tüfenk 1	200 guruş
Hacı Mustafa timûrî tüfenk	200 guruş
Altı patlar tabanca 1	200 guruş
Kebîr bıçak	66 guruş
Evânî nuhâs kıyye 45	675 guruş
Müsta'mel hurç heybe 1	50 guruş
Hurma kıyye 10	50 guruş
Hınta kıyye 8	80 guruş
İpekli zenne örtüsü 19	190 guruş
Abânî kebîr sarık 9	450 guruş
Sagîr abânî sarık 10	250 guruş
Nebâtî sarık 17	170 guruş
Kebîr kefe 6	500 guruş
Sagîr kefe 6	180 guruş
İbikli yaşmak 10	100 guruş
A'lâ abânî 2	200 guruş
Def'a sagîr nebâtî sarık 4	40 guruş
A'lâ sim kebîr kefe 1	357 guruş
Sim zenne cârı 1	400 guruş
Poçu yazma 3	12 guruş
Hünkârî yazlık ... 1	700 guruş
Kefenlik top 4	300 guruş
Âdî tesbih deste 10	100 guruş
Yüz sürü tesbih 1	10 guruş
Şık şık tesbih dane 2	40 guruş
Yaldızlı gümüş bilezik çift 3	250 guruş
Gümüş yüzük 12	29 guruş
Kehribâr tesbih 3	100 guruş



Sürmedan şisesi 2	20 guruş
Saat maşalı maa köstek 1	300 guruş
Fincan 13	16 guruş
... koku 1	50 guruş
Kebîr Şam hırka 1	66 guruş
Def'a a'lâ abânî 2	160 guruş
Def'a sagîr nebâtî sarık 31	310 guruş
Trablus? kuşak 2	250 guruş
Def'a kebîr kefe 1	66 guruş
Kebîr iğneli sarık 4	160 guruş
Def'a iplikli zenne dasdarı 11	220 guruş
Def'a sagîr âdî zenne dasdarı 50	375 guruş
Def'a kırmızılı dasdar 10	100 guruş
Usta abânî sarık 27	837 guruş
Büyük ve âdî abânî sarık	1435 guruş
Def'a a'lâ abânî sarık 5	400 guruş
Def'a âdî nebâtî sarık 49	490 guruş
Sagîr beyaz Şam hırka 2	60 guruş
Def'a usta abânî sarık 23	345 guruş
Ziyâde miski? dirhem 30	350 guruş
... yağı dirhem 100	200 guruş
Sandal yağı dirhem 50	100 guruş
Derciye yağı dirhem 50	50 guruş
Karanfil yağı dirhem 2	50 guruş
Kanola yağı dirhem 50	50 guruş
... tesbih 2	20 guruş
Yüz sürü tesbih aded 12	150 guruş
Mercan aded 81	50 guruş
Çuka müsta'mel şalvar 1	80 guruş
Müsta'mel çuka 1	50 guruş
Acem şalı müsta'mel 1	80 guruş
Hınta kile 500	7500 guruş
Şair kile 10	1000 guruş

Siyam kile 160	5295 guruş
Penbe kıyye 40	650 guruş
Revgâni sâde kıyye 15	150 guruş
Penâyir kıyye 50	100 guruş
Araba müsta'mel 1	300 guruş
Yarınca tahta 600	900 guruş
Tavanlık tahta 200	150 guruş
... tahta 20	80 guruş
Yekûnü't-tereke	71739 guruş
Minhâ'l-ihracât	
Techîz tekfîn ve masârif-i li'l-meyyit	350 guruş
Mehr-i zevce-i Ümmügülsüm	351 guruş
Mehr-i zevce-i Emine	351 guruş
Kaydiye sicil	107 guruş
Yük bahâ	37 guruş
Dellâliye eşyâ-i mübê	1251 guruş
Yekûnü'l-ihracât	2447 guruş
Sahhü'l-bâkî	69292 guruş
Resm-i kısmet	01732 guruş
Li't-taksîm-i beyne'l-verese ve bi'l-fârizatü's-şer'îyye	67560 guruş
Hisse-i ümmü'l-mezbûre Ünzile	11260 guruş
Hisse-i zevce-i Ümmügülsüm	4222 guruş 20 para
Hisse-i zevce-i Emine	4222 guruş 20 para
Hisse-i ibn-i Hasan	6836 guruş 17 para
Hisse-i ibn-i Seyfeddin	6836 guruş 17 para
Hisse-i ibn-i Rıza	6836 guruş 17 para
Hisse-i ibn-i Mustafa	6836 guruş 17 para
Hisse-i ibn-i Hüseyin	6836 guruş 17 para
Hisse-i ibn-i gâib Abdullah	6836 guruş 17 para
Hisse-i binti Ümmügülsüm	3418 guruş 8 para
Hisse-i binti Serfiraz	3418 guruş 8 para

Vech-i meşruh üzere verese-i kibâr ez gayri zimmet-i hisse-i irsiyyelerini ahz u kabz eyleyip sagîrûn-u mezbûrûnların ez gayri zimmet-i hisseleri liecli'l-istirbâh ve'l-infâk vasî vâideleri yedlerine ma'rifeti şer'ile Eytam Müdürü Vekili hazır olduğu halde ... karyesinden Baba oğlu Hasan Akif ve Ayanuz'dan Kerim oğlu İsmail Ağa kefâletleriyle vasî mezbûreler yedlerine teslim olduğu işbu mahalle şerh verildi.

Müteveffâ-yı merkûmun zimmeti olup defter-i matlûbâtı mucebince ba'de mâ tahsiline bakılacak ve mukırr olanlardan tahsil edilmek üzere işbu zuhra kayd edilmiştir.

Zâimlerde Mehmed oğlu Ali'de	1320 guruş
Baba oğlu Hüseyinde	119 guruş
Alacamağden Abbas oğlu Yusuf'da	2342 guruş
Alacamağden ... oğlu Ramazan'da	63 guruş
Ayanuz'da Topuz oğlu Ali'de	1727 guruş
Pınarcıktan Cedit oğlu Karamanlı Mustafa'da	2708 guruş
Zâimlerde Yörük Ahmed'de	490 guruş
Zâimlerde Koç oğlan Mehmed'de	1435 guruş
Zâimlerde Deveci Mehmed ve biraderi Yusuf diğeri Mustafa ve Ahmed'de	8216 guruş
Alacamağden (Karalanmış)	3045 guruş
(Karalanmış)	1794 guruş
Zâimlerde Hacı Osman'da	756 guruş
Alacamağden Cemaleddin oğlu İsa'da	2395 guruş
Alacamağden Buldan Yusuf oğlu Hüseyinde	997 guruş
Alacamağden İreşid oğlu ...	582 guruş
Eski Yörükden Kösebiyık İsmail'de	499 guruş
Alacamağden'de Kadı oğlu Yusuf'da	167 guruş
Hacı Abbaslı aşiretinden Abdulhamit oğlu İsmail'de	791 guruş
Aşiret-i mezkûrden Sağır Ali'de	450 guruş
Zâimlerden Ayvalıoğlu Mustafa'da	83 guruş
Karındaşı Mustafa'da	3570 guruş
Antalya'dan milleti Hıristiyandan Hacı ... oğlu ...	4760 guruş
Gerüş? karyesinden Cavcar oğlu Halil'de	1708 guruş
Karapınar'dan Atbaş oğlu Hamza'da	230 guruş

Ayanuz'da Çakal Yusuf'da	5088 guruş
Yekûnü zimmet-i perakende	47277 guruş

İşbu cem'an bâliğ olan kırk yedi bin ikiyüz yetmiş yedi guruş hıynü ahz

**Sayfa:92 Numara: 197 devam**

ve tahsilinde beyne'l-verese tevzi' ve taksîm olunmak üzere işbu mahalle şerh verildi.

**Sayfa:92 Numara: 198**

An aslı Kemah kazasından olup Medine-i Antalya sancağında nefsi Antalya'nın Hacı Balbey mahallesinde mütevattın ve sâkin iken bundan akdem vefat eden tüccardan Mustafa Nafiz Efendi ibn-i İsmail Efendi'nin verâseti zevce-i menkûha-i metrûkesi Âişe Hanım binti Mustafa diğer zevcesi Dilber Hanım binti Abdullah ile sulbiyye kebîre kızı Emine Hanım ve sulbiyye sagîre kızı Melek Hanım ve ühtu liebeveyn Fâtıma Hanım el-huzzârı ba'de't-tahkîkü'ş-şer'î zâhir ve nümâyân olduktan sonra sagîre mezbûrenin vakti rüşd ve sedadına değin kibel-i şer'îden nasb ve ta'yin olunan vasî Çakallıklı El-Hac Hüseyin Ağa talep ve ma'rifeti şer'île verese-i kibâr tarafından vekilleri Burdurî Ali ve Şerif Efendiler Eytam Müdürü Vekili Ali Akif hazır oldukları halde bi'l-müzâyede tahrîr ve terkîm ve bi'l-fârizatü'ş-şer'iyye tevzi' ve taksîm olunan müteveffâ-yı mûmâileyhin Serik nahiyesi kurâlarından Ilıca ve Karadayı ve Kumköy ve İstavruz karyelerinden olan emval ve hayvanâtının defter-i kassâmıdır ki ber-vech-i âtî zikr ve beyan olunur tahrîran fi'l-yevmi't-tâsi' ve'l-ısrîn min şehri Muharremü'l-haram sene-i selese ve selesemie ve elf.

Kısrak re's 6 fûru' 5	3600 guruş
Erkek iki yaş tay re's 2	650 guruş
İki yaşar celeb re's 2	650 guruş
Kula kısrak re's 1maa fûru'	800 guruş
Doru iğdiş re's 1	670 guruş
Kara sakar öküz re's 2	550 guruş
Koca öküz re's 1	280 guruş
Yanık şair kile 1	100 guruş
Kara doru re's aded 60	1620 guruş
Çekirdekli penbe kıyye 30	37 guruş 20 para

Müsta'mel salta 1 yasdık 2	26 guruş
Siyam kile 36	1175 guruş
Öküz re's 3	800 guruş
İnek re's 4 buzağı 2	810 guruş
Def'a inek re's 4 buzağı 3	850 guruş
Def'a inek re's 4 buzağı 3	850 guruş
Dört yaş tosun re's 3	910 guruş
İki yaş dana re's 7	1015 guruş
Üç yaş tosun re's 1	230 guruş
Bir yaş dana re's 4	350 guruş
Üç yaş düğe re's 1	206 guruş
Def'a iki yaş düğe re's 1	271 guruş
Def'a kısrak re's 1 fûru'3	1100 guruş
İki yaş celeb re's 1	250 guruş
İki yaş erkek tay 1	250 guruş
Öküz re's 1	515 guruş
Def'a öküz re's 2	550 guruş
Def'a öküz re's 1	250 guruş
Def'a öküz re's 2	620 guruş
Def'a öküz re's 2	570 guruş
Def'a buzağlı inek 1 kısır inek 1	531 guruş
İki yaş dana re's 2	100 guruş
Def'a celeb re's 1	355 guruş
Def'a öküz re's 2	815 guruş
Def'a öküz re's 1	400 guruş
Def'a öküz re's 2	450 guruş
Hıntalık kıyye 4	720 guruş
Şair kile 87 kıyye 18 fi 100	873 guruş
Mısır darısı kile 24 kıyye 60 fi 11	271 guruş
Def'a siyam kile 89 kıyye 60 fi 36	2908 guruş
Def'a kısrak re's 1 maa fûru'	600 guruş
Def'a doru iğdiş 1	400 guruş
İki yaş erkek tay re's 1	200 guruş

İkiden çıkma celeb re's 1	355 guruş 10 para
Def'a siyam kile kıyye 300 fi 32	2220 guruş
Def'a ikiden çıkma celeb 1	500 guruş
Def'a yediden çıkma celeb 1	350 guruş
Öküz re's 2	500 guruş
Def'a öküz re's 2	400 guruş
Def'a öküz re's 2	550 guruş
Ak darı kile 32	352 guruş

İstavruz karyesinde zimmeti olup verese-i kibâr Burdûrî Ali Efendi'nin kabulüyle zimmetine geçirdiği zimmetin ve nakdin beyanı

Kuru İmam oğlu Derviş'in Mehmed'den	2680 guruş
Hacı Ahmed oğulları İbrahim ve Bekir'den	2380 guruş
Kara Yusuf'dan	2380 guruş
Hacı Hasan oğlu Ali'den	2380 guruş
İbrahim Efendi oğulları Kerim ve Ahmed ve Abdullah	6417 guruş
Çolak Hasan'dan	2380 guruş
Hacı Hüseyin oğlu Abdullah'tan	2380 guruş
Çukadar oğlu Mehmed'den	2380 guruş
Abbas oğulları Durmuş ve İbrahim'den	2380 guruş
Mestan oğlu Mustafa'dan	2380 guruş
Şamlı'nın oğulları Hasan ve Mustafa'dan	2380 guruş
Kula Mahmud oğlu Mehmed'den	2380 guruş
Mercan oğlu Mehmed'den	2380 guruş
İnce Mehmed oğlu Mehmed'den	2380 guruş
Kalaycıoğlu Mustafa ve Şeyh Ali'den	2380 guruş
Kartık oğlu Mustafa'dan	2380 guruş
Yekûnü't-tereke	82161 guruş
Minhâ'l-ihracât	
Kaydiye sicil	123 guruş
Yük bahâ	42 guruş
Dellâliye ve eşyâ ve meblağ	1642 guruş

Yekûnü'l-ihracât	1807 guruş
Sahhü'l-bâkî	80354 guruş
Resm-i kısmet	2009 guruş
Li't-taksîm-i beyne'l-verese ve bi'l-fârizatü's-şer'îyye	78345 guruş
Hisse-i zevce-i Âişe Hanım	4896 guruş 20 para
Hisse-i zevce-i Dilber Hanım	4896 guruş 20 para
Hisse-i binti Emine Hanım	26115 guruş
Hisse-i binti Melek Hanım	26115 guruş
Hisse-i ühtu liebeveyn Fâtıma Hanım	16322 guruş

Vech-i meşruh üzere verese-i kibârûn-u mezbûrunlar hisselerini taraflarından vekilleri bulunan Burdûrî Ali Akif ve Kemahlı Şerif Efendiler tamamen ahz u kabz ederek sagîre mezbûre Melek Hanımın hissesi vasî ta'yin olunan Çakallıklı Hacı Hüseyin Ağa ma'rifetiyle istirbâh olunmak üzere mûmâileyhe teslimen eytam sandığına vaz' etmek üzere gönderildiği işbu mahalle şerh verildi.

**Sayfa:92 Numara: 199**

Medine-i Antalya'ya muzâf Bucak nahiyesi mahallâtından Karaayvatlar mahalde sâkin iken bundan akdem vefat eden Dulkadın binti Ali bin Abdullah'ın verâseti zevci dâhiliyesi Ömer bin Hasan ile sulbi sagîr oğlu Celil'e münhasıra olduğu bi'l-ihbâr lede's-şer'îl-enver zâhir ve nümâyân olduktan sonra sagîr mezbûrun babası olup tesviye-i umûruna kıbel-i şer'îden vasî mansûbu merkûm Ömer ma'rifet ve ma'rifeti şer'île ve mu'teberân-i ahâlden İbrahim bin Hüseyin ve ve Mehmed Usta bin Mehmed ve Süleyman bin Ali ve Bekir bin Halil hazır oldukları halde tahrîr ve bi'l-müzâyede bey' ve beyne'l-verese bi'l-fârizatü's-şer'îyye tevzi' ve taksîm kılınan tereke-i müteveffâ-yı mezbûrenin defter-i kassâmıdır ki ber-vech-i âtî zikr ve beyan olunur tahrîran fi'l-yevmi'l-hâmis ve'l-ısrîn min şehr-i Zilkâidetü's-şerife sene-i isnâ ve selesemie ve elf.

Mülk-ü menzil bâb 1	530 guruş
İnek 3	400 guruş
Yorgan 1	10 guruş
Alacık takım 1	30 guruş
Kezâ çul 6	10 guruş

Tüfenk 1	40 guruş
Tahra 1	5 guruş
Ekmek takımı 1	5 guruş
Nuhâs kıyye 17 parça 33	146 guruş
... aded 1	5 guruş
Taş değirmeni	10 guruş
Yekûnü't-tereke	1201guruş
Minhâ'l-ihracât	
Vasiyet maa'l-keffâret bâ şehâdet-i Ömer bin Hasan ve Mustafa Süleyman ba'de't-tezkiye ve'l-hükm	299 guruş
Varaka bahâsı	2 guruş
Yekûnü'l-ihracât	301 guruş
Sahhü'l-bâkî	900 guruş
Resm-i kismet	22 guruş 20 para
	<u>877 guruş 20 para</u>
Kaydiye defter	1guruş 20 para
Li't-taksîm-i beyne'l-verese	
Hisse-i zevci'l-mezbûr Ömer	219 guruş 00 para
Hisse-i gayri'l-mezkûr Celil	657 guruş

Verese-i kibâr mezbûr ber-vech bâlâ hisse-i irsiyyesini tamamen ve kâmilten ahz u kabz eylediğini huzûr-u şer'ide ba'de'l-ikrâr sagîre mezbûrun ber-vech bâlâ hisse-i irsiyyesini ma'rifeti şer'ile vasî mezbûr babası Ömer Ağa yedine idâne ve istirbâh olunmak üzere tamamen teslim olduğu işbu mahalle şerh verildi.

### **Sayfa:93 Numara: 200**

Medine-i Antalya nevâhîsinden Kızılkaya nahiyesine tâbi' Avdan karyesinde sâkin iken bundan akdem vefat eden Hacı Musa bin İsmail'in verâseti zevce-i menkûha-i metrûkeleri Esme binti Abdullah ve Rabiş binti Ahmed ile sulbi kebîr oğlu gâib-i ani'l-beled Mehmed ve sulbi sagîr oğlu İbrahim ve sulbiyye kebîre kızları Âişe ve Şerife ve sulbiyye sagîre kızı Ümmühan'a münhasıra olduğu lede's-şer'îl-enver zâhir ve nümâyân olduktan sonra sagîrûn-u mezbûrun ile gâib merkûmun dayıları olup tesviye-i umûrlarına kibel-i şer'iden vasî nasb ve ta'yin kılınan Hüseyin bin Abdullah taleb-i ma'rifeti ve ma'rifeti şer'ile Emvâli Eytam



Müdürü Vekili İzzet Efendi dahi hazır olduğu halde tahrîr ve bey' ve beyne'l-verese bi'l-fârizatü'ş-şer'îyye tevzi' ve taksîm olunan müteveffâ-yı merkûmun defter-i kassâmıdır ki ber-vech-i âtî zikr ve beyan olunur tahrîran fi'l-yevmi's-sânî ve'l-ısrîn min şehr-i Muharremü'l-haram sene-i selese ve selesemie ve elf.

Mülk-ü menzil bâb 2	1400 guruş
Misafîrhâne bâb 1	400 guruş
Köhne anbar göz 6	200 guruş
Kürüm bağ-ı evlek 7	1050 guruş
Tosun çift 1	500 guruş
Koca öküz çift 1	400 guruş
Buzağlı inek 2	400 guruş
Merkep maa sapa 1	250 guruş
Yatak kat 1	100 guruş
Sandık 1	10 guruş
Pekmez kıyye 20	120 guruş
Melez kile 20	120 guruş
Dakik kile 3	60 guruş
Çift aleti 2	80 guruş
Nuhâs kıyye 24	240 guruş
Pekmez tavası kıyye 12	120 guruş
Hurdevât-ı menzil	100 guruş
Yekûnü't-tereke	5550 guruş
Minhâ'l-ıhrâcât	
Techîz tekfîn	350 guruş
Mehr-i müsbit zevce-i mezbûre Esme'ye	50 guruş
Mehr-i müsbit diğr zevcesi Rabiş	50 guruş
Dellâliye eşyâ-i mübîe	
Berâ-yı müdürü eytam	30 guruş
Berâ-yı münâdî	12 guruş 20 para
Berâ-yı hidme-i mahkeme	07 guruş 20 para
	50 guruş 00 para
Yük bahâsı	3 guruş

Yekûnü'l-ihracât	503 guruş
Sahhü'l-bâkî	5048 guruş
Resm-i kısmet minhâ	126 guruş 10 para
	<u>4920 guruş 30 para</u>
Kaydiye defter	8 guruş 30 para
Li't-taksîm-i beyne'l-verese	4912 guruş 00 para
Hisse-i zevce-i mezbûre Esmâ	308 guruş
Hisse-i diğere zevce-i mezbûre Rabiş	308 guruş
Hisse-i ibn-i kebîr gâib merkûm Mehmed	1228 guruş
Hisse-i ibn-i sagîr merkûm İbrahim	1228 guruş
Hisse-i binti kebîre mezbûre Âişe	614 guruş
Hisse-i binti kebîre mezbûre Şerife	614 guruş
Hisse-i sagîru'l-mezbûre Ümmühan	614 guruş

Verese-i kibâr mezbûretenden her biri ber-vech bâlâ hisse-i irsiyyelerini tamamen ahz u kabz ve istîfâ-yı hak eylediklerini ba'de'l-ikrâr sagîrûn-u mezbûrun ile gâib merkûmun zuhuruna değin ber-vech bâlâ hisse-i irsiyyeleri vekil mûmâileyh ma'rifetiyle vasî dayıları merkûm yedine teslim olunduğu işbu mahalle şerh verildi.

### **Sayfa:93 Numara: 201**

Medine-i Antalya nevâhîsinden Kızılkaya nahiyesine tâbi' Keşirler karyesi civârında sâkin iken bundan akdem vefat eden Durali bin Musa'nın verâseti zevce-i menkûha-i metrûkeleri Âişe binti Osman ve diğeri Emine binti Mustafa ile sulbi kebîre kızları Fâtıma ve Cemile ve Durkadın ve sulbiyye sagîre ümmü ve liebeveyn er karındaşı Mustafa Çavuş'a münhasıra olduğu lede's-şer'îl-enver zâhir ve nümâyân olduktan sonra ve sagîre-i mezbûrenin ammisi olup tesviye-i umûruna kibel-i şer'iden vasî nasb ve ta'yin kılınan merkûm Mustafa Çavuş'un taleb-i ma'rifeti ve ma'rifeti şer'ile Emvâli Eytam Müdürü Vekili İzzet Efendi dahi hazır olduğu halde tahrîr ve bey' ve beyne'l-verese bi'l-fârizatü's-şer'îyye tevzi' ve taksîm olunan müteveffâ-yı merkûmun defter-i kassâmıdır ki ber-vech-i âtî zikr ve beyan olunur tahrîran fi'l-yevmi's-sâlis aşera min şehr-i Muharremü'l-haram sene-i selese ve selesemie ve elf.

Fevkânî mülk-ü menzil bâb 2	5000 guruş
Tahtânî mülk-ü menzil bâb 2	800 guruş

Anbar göz 4	600 guruş
Sagîr ve kebîr deve aded 4	2700 guruş
Kısrak re's 2	800 guruş
Tay re's 1	300 guruş
Bâr-gîr re's 2	850 guruş
Öküz çift 1	800 guruş
Konur öküz çift 1	800 guruş
Buzağlı inek aded 9	2200 guruş
Düğe aded 2	300 guruş
Tosun aded 1	300 guruş
Kebîr merkep	150 guruş
Ganem aded 15	600 guruş
Arı aded 23	600 guruş
Hınta yük 10	800 guruş
Şair yük 3	120 guruş
Dakik yük 12	150 guruş
Bulgur yük 1	100 guruş
Penâir kıyye 20	40 guruş
Revgân sade kıyye 5	50 guruş
Kilim aded 2	300 guruş
Çadır maa sitil köhne 1	100 guruş
Çuval yük 4	60 guruş
Def'a çuval 6	30 guruş
Keçe aded 2 köhne	20 guruş
Tabanca 1	30 guruş
Çizme çift 1	60 guruş
Çift takımı 2	100 guruş
Nuhâs kıyye 10	150 guruş
Hurdevât-ı menzil	100 guruş
Yekûnü't-tereke	19010 guruş
Minhâ'l-ihracât	
Techîz ve tekfîn bâ şehâdet-i bâ vasiyet-i Osman bin Mustafa ve Mustafa bin Mehmed ba'de't-tezkiye ve'l-hükm	3000 guruş

Mehr-i zevce-i mezbûre Âişe'ye	100 guruş
Dellâliye eşyâ-i mübê	
Berâ-yı müdürü eytam	144 guruş
Berâ-yı münâdî	060 guruş
Berâ-yı hidme-i mahkeme	036 guruş
	240 guruş
Yük bahâsı	10 guruş
Mehr-i müsbit zevce-i diğeri Emine'ye	100 guruş
Yekûnü'l-ihracât	3450 guruş
Sahhü'l-bâkî	15560 guruş
Resm-i kısmet	0389 guruş
	<u>15171 guruş</u>
Kaydiye defteri minhâ	00030 guruş
Li't-taksîm-i beyne'l-verese	15141 guruş
Kûsurat	... guruş
Hisse-i zevce-i mezbûre Âişe	946 guruş 12 para
Hisse-i zevce-i mezbûre Emine	946 guruş 12 para
Hisse-i binti kebîretü'l- mezbûre Fâtıma	2523 guruş 20 para
Hisse-i binti kebîretü'l- mezbûre Cemile	2523 guruş 20 para
Hisse-i binti kebîretü'l- mezbûre Durkadın	2523 guruş 20 para
Hisse-i binti sagîretü'l- mezbûre Ümmü	2523 guruş 20 para
Hisse-i ahî lehümâ Mustafa Çavuş	3145 guruş 15 para

Verese-i kibâr mezbûretenden her biri ber-vech bâlâ hisse-i irsiyyelerini tamamen ahz u kabz ve istîfâ-yı hak eylediklerini ba'de'l-ikrâr sagîr mezbûrenin ber-vech bâlâ hisse-i irsiyyesini vekil mûmâileyh ma'rifetiyle idâne istirbâh olunmak üzere vasî ammisi merkûm Mustafa Çavuş yedine teslim olunduğu işbu mahalle şerh verildi.

**Sayfa:94 Numara: 202**

Medine-i Antalya nevâhîsinden Millü nahiyesine tâbi' Ovacık karyesinde sâkin iken bundan akdem vefat eden Mustafa bin Halil'in verâseti zevce-i menkûha-i metrûkesi Âişe binti İsmail ile sulbi kebîr oğulları Ali ve Hüseyin ve Mustafa ve sulbi sagîr oğulları Ahmed ve Halil ve sulbiyye kebîre kızları Hatice ve Âişe'ye münhasıra olduğu lede'sş-şer'îl-enver zâhir ve

nümâyân olduktan sonra ve sagîrûn-u mezbûrûnun vâlideleri olup tesviye-i umûrlarına kıbel-i şer'îden vasî nasb ve ta'yin kılınan mezbûre Âişe Hatunun taleb-i ma'rifeti ve ma'rifeti şer'île Emvâli Eytam Müdürü Vekili İzzet Efendi dahi hazır olduğu halde tahrîr ve bey' ve beyne'l-verese bi'l-fârizatü's-şer'îyye tevzi' ve taksîm olunan müteveffâ-yı merkûmun defter-i kassâmıdır ki ber-vech-i âtî zikr ve beyan olunur tahrîran fi's-sâbi' aşera min şehr-i Saferü'l-hayr sene-i selese ve selesemie ve elf.

Mülk-ü menzil bâb 2	500 guruş
Deve aded 2	1400 guruş
Koca öküz 1	300 guruş
Buzağlı inek 1	300 guruş
Dana 1	60 guruş
Keçi aded 15	450 guruş
Hınta yük 2	180 guruş
Revgân kıyye 5	50 guruş
Penâir kıyye 15	45 guruş
Tüfenk 1	100 guruş
Keçe aded 2	50 guruş
Çuval aded 1	30 guruş
Kazan 1	30 guruş
Nuhâs kıyye 3	45 guruş
Arı aded 4	80 guruş
Ala çuval 1	50 guruş
Yük çuvalı aded 4	30 guruş
Hurdevât-ı menzil	100 guruş
Yekûnü't-tereke	3800 guruş
Minhâ'l-ihracât	
Mehr-i müsbit zevce-i mezbûre'ye	100 guruş
Deyn-i müsbit virgüye	550 guruş
Deyn-i müsbit Murtaza Ali'ye bâ şehâdet-i Muhtar Mehmed Kahya bin Ahmed ve Ali bin Molla Hüseyin ba'de't-tezkiye vel-half ve'l-hükm	400 guruş
Dellâliye eşyâ-i mübîe	
Berâ-yı müdürü eytam	36 guruş

Berâ-yı münâdî	15 guruş
Berâ-yı hidme-i mahkeme	09 guruş
	<u>60 guruş</u>
Yük bahâsı	2 guruş
Yekûnü'l-ihracât	1112 guruş
Sahhü'l-bâkî	2688 guruş
Resm-i kısmet minhâ	67 guruş 10 para
	<u>2620 guruş 30 para</u>
Kaydiye defteri minhâ	5 guruş 30 para
Li't-taksîm-i beyne'l-verese	2615 guruş 00 para
Küsur	1 guruş
Hisse-i zevce-i mezbûre Âişe	326 guruş 35 para
Hisse-i ibn-i kebîr merkûm Ali	381 guruş 14 para
Hisse-i ibn-i kebîr merkûm Hüseyin	381 guruş 14 para
Hisse-i ibn-i kebîr merkûm Mustafa	381 guruş 14 para
Hisse-i ibn-i sagîr merkûm Ahmed	381 guruş 14 para
Hisse-i ibn-i sagîr merkûm Halil	381 guruş 14 para
Hisse-i binti sagîretü'l- mezbûre Hatice	190 guruş 28 para
Hisse-i binti sagîretü'l- mezbûre Âişe	190 guruş 28 para

Verese-i kibâr merkûmûndan her biri ber-vech bâlâ hisse-i irsiyyelerini tamamen ahz u kabz ve istifâ-yı hak eylediklerini ba'de'l-ikrâr sagîrûn-u mezbûrûnun ber-vech bâlâ hisseleri vekil mûmâileyh ma'rifetiyle vasî vâlidesi mezbûre Âişe Hatun yedine teslim olunduğu işbu mahalle şerh verildi.

**Sayfa:94 Numara: 203**

Medine-i Antalya nevâhîsinden Kızılkaya nahiyesine tâbi' Avdan karyesinde sâkin iken bundan akdem vefat eden Tek köylü Süleyman bin Abdullah'ın verâseti zevce-i menkûha-i metrûkesi Hanife binti Halil ile sulbi kebîr oğlu İsmail ve sulbi sagîr oğulları Abdullah ve Halil ve Mehmed ve Edhem ve sulbiyye kebîre kızı Şerife'ye münhasıra olduğu lede'ş-şer'îl-enver zâhir ve nümâyân olduktan sonra ve sagîrûn-u merkûmûnun liebeveyn karındaşları olup tesviye-i umûrlarına kibel-i şer'îden vasî nasb ve ta'yin kılınan merkûm İsmail'in talebi ma'rifeti ve ma'rifeti şer'île Emvâli Eytam Müdürü Vekili İzzet Efendi dahi hazır olduğu

halde tahrîr ve bey' ve beyne'l-verese bi'l-fârizatü'ş-şer'îyye tevzi' ve taksîm olunan müteveffâ-yı merkûmun defter-i kassâmıdır ki ber-vech-i âtî zikr ve beyan olunur tahrîran fi'l-yevmi's-sâlis aşera min şehr-i Saferü'l-hayr sene-i selese ve selesemie ve elf.

Mülk-ü menzil bâb 1	300 guruş
Kürüm bağ-ı evlek 3	350 guruş
Anbar göz 1	200 guruş
araba 1	200 guruş
Öküz çift 1	600 guruş
Koca merkep 1	250 guruş
Tosun 1	100 guruş
Bâr-gîr re's 1	500 guruş
Yatak kat 1	100 guruş
Mezru' hinta kile 5	100 guruş
Mezru' şair kile 5	50 guruş
Nuhâs kıyye 10	150 guruş
Çift takımı 1	100 guruş
Hurdevât	100 guruş
Yekûnü't-tereke	3100 guruş
Minhâ'l-ihracât	
Techîz ve tekfîn bâ vasiyyet-i bâ şehâdet Süleyman bin Mehmed ve Molla Hüseyin bin Ahmed ba'de't-tezkiye ve hükm	500 guruş
Mehr-i müsbit zevce-i mezbûre'ye	100 guruş
Dellâliye eşyâ-i mübê	
Berâ-yı müdürü eytam	24 guruş
Berâ-yı münâdî	10 guruş
Berâ-yı hidme-i mahkeme	06 guruş
	<u>40 guruş</u>
Yük bahâsı	2 guruş
Yekûnü'l-ihracât	642 guruş
Sahhü'l-bâkî	2458 guruş
Resm-i kısmet minhâ	0061 guruş
	<u>2396 guruş 20 para</u>

Kaydiye defteri minhâ	4 guruş 20 para
Li't-taksîm-i beyne'l-verese	2392 guruş 00 para
Küsurat	10 guruş
Hisse-i zevce-i mezbûre Hanife	299 guruş
Hisse-i ibn-i kebîr merkûm İsmail	380 guruş 20 para
Hisse-i ibn-i sagîr merkûm Abdullah	380 guruş 20 para
Hisse-i ibn-i sagîr merkûm Halil	380 guruş 20 para
Hisse-i ibn-i sagîr merkûm Mehmed	380 guruş 20 para
Hisse-i ibn-i sagîr merkûm Edhem	380 guruş 20 para
Hisse-i binti kebîretü'l- mezbûre Şerife	190 guruş 10 para

Verese-i kibâr mezbûrûndan her biri ber-vech bâlâ hisse-i irsiyyelerini tamamen ahz u kabz ve istîffâ-yı hak eylediklerini ba'de'l-ikrâr sagîrûn-u merkûmûnun ber-vech bâlâ hisseleri vekil mûmâileyh ma'rifetiyle vasî karındaşları merkûm İsmail yedine teslim olunduğu işbu mahalle şerh verildi.

#### **Sayfa:95 Numara: 204**

Medine-i Antalya nevâhîsinden Kızılkaya nahiyesine tâbi' Döşemealtında meskûn Töngüşlü aşiretinden olup bundan akdem vefat eden Hasan bin Hacı Kerim'in verâseti zevce-i menkûha-i metrûkesi Zeynep binti İbrahim ile sulbi oğlu Durali ve sulbiyye kebîre kızları Elif ve Fâtıma ve Ümmühan ve sulbiyye sagîre kızı Zeynep'e münhasıra olduğu lede'ş-şer'il-enver zâhir ve nümâyân olduktan sonra ve sagîre mezbûrenin ammisi olup tesviye-i umûrlarına kibel-i şer'iden vasî nasb ve ta'yin kılınan Molla Mehmed bin Hacı Kerim'in taleb-i ma'rifeti ve ma'rifeti şer'ile Emvâli Eytam Müdürü Vekili İzzet Efendi dahi hazır olduğu halde tahrîr ve bey' ve beyne'l-verese bi'l-fârizatü'ş-şer'îyye tevzi' ve taksîm olunan müteveffâ-yı merkûmun defter-i kassâmıdır ki ber-vech-i âfî zikr ve beyan olunur tahrîran fi'l-yevmi'r-râbi' min şehri Saferü'l-hayr sene-i selese ve selesemie ve elf.

Deve aded 2	1600 guruş
İnek aded 3	800 guruş
Öküz aded 1	400 guruş
Keçi aded 15	655 guruş
Penâir kıyye 20	40 guruş



Nuhâs kıyye 3	45 guruş
Tüfenk 1	120 guruş
Çuval çift 2	30 guruş
Bucak aded 1	50 guruş
Çadır 1	200 guruş
Hurdevât-ı menzil	50 guruş
Yekûnü't-tereke	3990 guruş
Minhâ'l-ihracât	
Mehr-i müsbit zevce-i mezbûre'ye	100 guruş
Dellâliye eşyâ-i mübîe	80 guruş
Yük bahâsı	2 guruş
Yekûnü'l-ihracât	182 guruş
Sahhü'l-bâkî	3808 guruş
Resm-i kısmet minhâ	0095 guruş
	<u>3713 guruş</u>
Kaydiye defteri minhâ	0006 guruş
Bâkî't-taksîm-i beyne'l-verese	3707 guruş
Küsurat	1 guruş
Hisse-i zevce-i mezbûre Zeynep Hatun	463 guruş 10 para
Hisse-i ibn-i kebîr merkûm Durali	1081guruş 8 para
Hisse-i binti kebîre mezbûre Elif	540 guruş 24 para
Hisse-i binti kebîre mezbûre Fâtıma	540 guruş 24 para
Hisse-i binti kebîre mezbûre Ümmühan	540 guruş 24 para
Hisse-i binti sagîre mezbûre Zeynep	540 guruş 24 para

Verese-i kibâr mezbûrûndan her biri ber-vech bâlâ hisse-i irsiyyelerini tamamen ahz u kabz ve istîfâ-yı hak eylediklerini ba'de'l-ikrâr sagîre mezbûrenin ber-vech bâlâ hisse-i irsiyyesini vekil mûmâileyh ma'rifetiyle idâne ve istirbâh olunmak üzere vasî ammisi merkûm Molla Mehmed yedine teslim olunduğu işbu mahalle şerh verildi.

**Sayfa:95 Numara: 205**

Medine-i Antalya nevâhîsinden Millü nahiyesine tâbi' Hatipler mahallesinde sâkin iken bundan akdem vefat eden Ali bin ...'nın verâseti zevce-i menkûha-i metrûkesi Âişe binti Ali

ile sulbi kebîr oğulları Halil ve Mehmed ve gâib-i ani'l-beled Haceddin ve sulbiyye kebîre kızları Fâtıma ve Hatice ve Âişe'ye münhasıra olduğu lede's-şer'il-enver zâhir ve nümâyân olduktan sonra gâib merkûmun zuhuruna değin malını hıfz ve tesviye-i umûruna kıbel-i şer'îden vasî ve kayyum nasb ve ta'yin kılınan vâlidesi mezbûre Âişe hatunun taleb-i ma'rifeti ve ma'rifeti şer'île Emvâli Eytam Müdürü Vekili İzzet Efendi dahi hazır olduğu halde bey' ve beyne'l-verese bi'l-fârizatü's-şer'îyye tevzi' ve taksîm olunan müteveffâ-yı merkûmun defter-i kassâmıdır ki ber-vech-i âtî zikr ve beyan fi'l-yevmi'l-hâmis aşera min şehr-i Saferü'l-hayr sene-i selese ve selesemie ve elf.

Toprak dam bâb 1	200 guruş
Öküz aded 1	300 guruş
Şair kile 5	50 guruş
Çul aded 1	10 guruş
Çuval çift 1	15 guruş
Yorgan 1	20 guruş
Nuhâs kıyye 5	50 guruş
Hurdevât-ı menzil	10 guruş
Yekûnü't-tereke	655 guruş
Minhâ'l-ihrâcât	
Mehr-i müsbit zevce-i mezbûre'ye	100 guruş
Dellâliye eşyâ-i mübîe	10 guruş
Resm-i kısmet	15 guruş
Kaydiye ve yük bahâsı	2 guruş
Yekûnü'l-ihrâcât	127 guruş
Sahhü'l-bâkî	
Li't-taksîm-i beyne'l-verese	528 guruş
Hisse-i zevce-i mezbûre Âişe	66 guruş
Hisse-i ibn-i kebîr merkûm Halil	102 guruş 26 para
Hisse-i ibn-i kebîr merkûm Mehmed	102 guruş 26 para
Hisse-i ibn-i kebîr gâib merkûm Haceddin	102 guruş 26 para
Hisse-i binti kebîretü'l-mezbûre Âişe	51 guruş 13 para
Hisse-i binti kebîretü'l-mezbûre Fâtıma	51 guruş 13 para
Hisse-i binti kebîretü'l-mezbûre Hatice	51 guruş 13 para

Verese-i kibâr mezbûrûndan her biri ber-vech bâlâ hisse-i irsiyyelerini tamamen ahz u kabz ve istîfâ-yı hak eyledikleri ba'de'l-ikrâr gâib-i merkûmun ber-vech bâlâ hisse-i irsiyyesini zuhuruna deġin vekil mûmâileyh ma'rifetiyle vasî vâlidesi mezbûre Âişe hatun yedine teslim olunduġu işbu mahalle şerh verildi.

**Sayfa:95 Numara: 206**

Medine-i Antalya nevâhîsinden Kızılkaya nahiyesine tâbi' Bademaġacı sâkin iken bundan akdem vefat eden Mehmed bin Ali Mehmed'in verâseti zevce-i menkûha-i metrûkesi Havva binti Mehmed ile sulbi sagîr oġulları Mehmed ve Mustafa ve sulbiyye sagîre kızları Emine ve Âişe ve Havana ve Âşeli'ye münhasıra olduġu lede'ş-şer'îl-enver zâhir nasb ve ta'yin kılınan mezbûre Havva hatunun taleb-i ma'rifeti ve ma'rifeti şer'ile Emvâli Eytam Müdürü Vekili İzzet Efendi dahi hazır olduġu halde tahrîr ve bey' ve beyne'l-verese bi'l-fârizatü'ş-şer'îyye tevzi' ve taksîm olunan müteveffâ-yı merkûmun defter-i kassâmıdır ki ber-vech-i âtî zikr ve beyan fi'l-yevmi's-sâmin ve'l-işrîn min şehr-i Muharremü'l-haram sene-i selese ve selesemie ve elf.

Köhne çadır 1	80 guruş
Baġ-ı evlek 4	500 guruş
Öküz çift 1	600 guruş
Merkep 1	250 guruş
Hınta kile	14 guruş
Nuhâs kıyye 4	90 guruş
Hurdevât	25 guruş
Yekûnü't-tereke	1519 guruş
Minhâ'l-ihracât	
Mehr-i müsbit zevce-i mezbûre'ye	100 guruş
Deyn-i müsbit ... atufetlü Hafız Mehmed Bey'e bâ şehâdet-i Millü'lü Ahmed ... ve Molla	
Ömer bin Mehmed ba'de't-tezkiye ve'l-hükm	600 guruş
Dellâliye eşyâ-i mübte	20 guruş
Resm-i kısmet	38 guruş
Yük bahâsı	1 guruş
Yekûnü'l-ihracât	759 guruş
Sahhü'l-bâkî	

Li't-taksîm-i beyne'l-verese	760 guruş
Hisse-i zevce-i mezbûre Havva hatun	95 guruş
Hisse-i ibn-i sagîr merkûm Mehmed	166 guruş 10 para
Hisse-i ibn-i sagîr merkûm Mustafa	166 guruş 10 para
Hisse-i binti sagîretü'l-mezbûre Emine	83 guruş 5 para
Hisse-i binti sagîretü'l-mezbûre Âişe	83 guruş 5 para
Hisse-i binti sagîretü'l-mezbûre Havana	83 guruş 5 para
Hisse-i binti sagîretü'l-mezbûre Âşeli	83 guruş 5 para

Sagîrûn-u mezbûrûnun ber-vech bâlâ hisse-i irsiyyeleri vekil mûmâileyh ma'rifetiyle vasî vâlidesi mezbûre Havva hatun yedine teslim olunduğu işbu mahalle şerh verildi.

**Sayfa:96 Numara: 207**

Medine-i Antalya sancağına muzâf Serik nahiyesi kurâlarından Gebiz Macar karyesinde sâkin iken bundan akdem vefat eden Musa ibn-i Kerim'in vârisleri sulbi kebîr oğulları İbrahim ve Hacı Mehmed'e münhasıra olduğu inde'ş-şer'îl-enver zâhir ve nümâyân olduktan sonra kıbeli'l-kisme beyyineti'l-âdile Hacı Mehmed dahi vefat edip verâseti zevce-i menkûha-i metrûkesi Fâtîma binti Musa diğer zevcesi Âişe binti İsmail ile sulbi kebîr oğlu Musa ve sulbi sagîr oğulları Veli ve Ali ve Süleyman ve İsmail sulbiyye sagîre kızları Hanife ve Ümmügülsüm ve Şerife'ye el-huzzârî ba'de't-tahkîkü'ş-şer'î zâhir ve nümâyân olduktan sonra sagîrûn-u mezbûrûnun vakt-i rüşd ve sedâdına değîn tesviye-i umûrlarına kıbel'i-şer'îden nasb ve ta'yin olunan vasî ammileri İbrahim taleb ve ma'rifeti ve ma'rifeti şer'île Eytam Müdürü Vekili Ali Akif ibn-i Zeynel Ağa hazır olduğu halde bi'l-müzâyede tahrîr ve terkîm ve bi'l-fârizatü'ş-şer'îyye tevzi' ve taksîm olunan müteveffâ-yı merkûmun defter-i kassâmıdır ki ber-vech-i âtî zikr ve beyan olunur. Tahrîran fi'l-yevmi't-tâsi'aşera min şehr-i Saferü'l-hayr sene-i selese ve selesemie ve elf.

Karye-i mezbûrde mülk-ü menzil bâb 1	3000 guruş
Misafîr odası 1	200 guruş
Saman damı 1	100 guruş
Hınta kile 105	1575 guruş
Şair kile 35	420 guruş
Siyam kile 20	660 guruş

Penbe kıyye 100	200 guruş
Öküz re's 3	1000 guruş
Merkep re's 1 maa fûru'	300 guruş
Koca erkek deve re's 1	1000 guruş
Kısrak re's 1 maa fûru'	450 guruş
Dağlı Mülazımda davar re's 18	450 guruş
İğdiş re's 1	350 guruş
Bağçe dönüm 1	800 guruş
Arı kovanı mumlu 6	90 guruş
İki yaşarlık davar re's 23	943 guruş
Teke re's 4	200 guruş
İkili teke re's 3	105 guruş
Def'a hanesinde keçi 3 oğlak 1	266 guruş
Def'a öküz re's 7	3000 guruş
Köhne çadır 1	150 guruş
Keçe 8	160 guruş
Çul müsta'mel 5	100 guruş
Çuval çift 4	80 guruş
Kebîr hinta anbarı 1 göz 6	2000 guruş
Maa müştemilâtı sığır ve dam anbarı 1	100 guruş
Hurdevât-ı beyt	(silinmiş)
Yekûnü't-tereke	17344 guruş
Minhâ'l-ihracât	
Mehr-i zevce-i mezbûre Fâtıma	151 guruş
Mehr-i zevce-i diğere Âişe	151 guruş
Kaydiye sicil	26 guruş
Yük bahâsı	9 guruş
Techîz ve tekfîn li'l-meyyit	150 guruş
Dellâliye işbu meblağları müdüre teslim	280 guruş
Antalya ahalisinden müteveffâ Hacı Ahmed Ali eytamlarına vasîleri Yağcızâde Hacı Mehmed Ağa'dan ahz eylemiş olduğu deyni Macar karyesi eşrafından Seyfullah Bey ibn-i Veli Bey deyni Usta ibn Abdullah Ağa şehâdetleriyle müsbit ba'de'l-half ve'l-hükm	6600 guruş
Yekûnü'l-ihracât	7367 guruş

Sahhü'l-bâkî	9982 guruş
Resm-i kısmet	250 guruş
Li't-taksîm-i beyne'l-verese bi'l-fârizatü's-şer'iyye	9732 guruş
Hisse-i ibn-i İbrahim	4866 guruş
Hisse-i zevce Fâtıma	304 guruş 5 para
Hisse-i diğere zevce Âişe	304 guruş 5 para
Hisse-i ibn-i Yusuf	655 guruş 1 para 1 akçe
Hisse-i ibn-i Veli	655 guruş 1 para 1 akçe
Hisse-i ibn-i İsmail	655 guruş 1 para 1 akçe
Hisse-i ibn-i Ali	655 guruş 1 para 1 akçe
Hisse-i ibn-i Süleyman	655 guruş 1 para 1 akçe
Hisse-i binti Hanife	327 guruş 20 para 2 akçe
Hisse-i binti Ümmügülsüm	327 guruş 20 para 2 akçe
Hisse-i binti Şerife	327 guruş 20 para 2 akçe

Vech-i meşrûh üzere verese-i kibâr mezbûrûn hisse-i irsiyelerini aynen ve kâmilan ahz u kabz edip sagîrûn-u mezbûrûnun hisseleri vekil mûmâileyh ma'rifetiyle liecli'l-istirbâh vasî ammileri yedine teslim olunduğu işbu mahalle şerh verildi.

Müteveffâ-yı merkûmun perakende suretiyle zimmeti olup hıynü tahsilinde vereselerine taksîm edilmek üzere işbu zuhru kassama kaydedilmiştir.

Dağlı Abbas'da matlûbu olan	1640 guruş
Macar karyesinde ... oğlu Veli'de	685 guruş
Dağlı Arab Mahmud'da	1880 guruş
Macardan ... Osman	1200 guruş
Çoban Ahmed biraderi Mustafa'dan	1372 guruş
Macar karyesinde ... İbrahimde	2300 guruş
Karye-i mezbûreden Softa oğlu Hasan'da	2000 guruş
Gözcülerli? Kadı Mehmed'de	2000 guruş
Güzle'den Mülâzım Osman'da	3150 guruş
Torumlu'dan? Rıza Mustafa'da	956 guruş
Torumlu'dan Topbaş İsmail zevcesi Hanife'den	1500 guruş

Ber-vech-i meşruh zimmeti mezkûrenin hıynü tahsilinde verese-i merkûmun yetimlerine tevzi' ve taksîm edilmek üzere işbu zîrde şerh kılındı. 19 Saferü'l-hayr sene-i 303

**Sayfa:96 Numara: 208**

Medine-i Antalya sancağına muzâf Serik nahiyesi kurâlarından Kırbaş karyesinde sâkin iken bundan akdem vefat eden Arab Mustafa ibn-i Kara Mahmud'un zevce-i menkuha-i metrûkesi Ünzile binti Durmuş ve ümmü'l-mezbûre Zeynep Abdullah ile sulbi sagîr oğlu Mehmed ve hameli mevkûf Abdullah el-huzzârı inde't-tahkîkü's-şer'î zâhir ve nümâyân olduktan sonra sagîr mezbûrûn vakt-i rüşd ve sedâdına zevce-i mezbûrenin batınında hameli mevkûfun zuhuruna değin emvallerinin hıfz ve hırâsetine kibel'i-şer'iden nasb ve ta'yin olunan vasî vâlideleri taleb ve ma'rifeti ve ma'rifeti şer'ile Eytam Müdürü Vekili Ali Akif ibn-i Zeynel Ağa hazır olduğu halde bi'l-müzâyede tahrîr ve terkîm ve bi'l-fârizatü's-şer'îyye tevzi' ve taksîm olunan müteveffâ-yı merkûmun defter-i kassâmıdır ki ber-vech-i âtî zikr ve beyan olunur. Tahrîran fi'l-yevmi'r-râbi' ve'l-ısrîn min şehr-i Saferü'l-hayr sene-i selese ve selesemie ve elf.

Öküz re's 1	240 guruş
Tosun re's 1	250 guruş
İnek re's 1 maa buzağı	250 guruş
Dana re's 1	100 guruş
Mülk-ü menzil hissesi göz ...	50 guruş
Evânî nuhâs kıyye 5	75 guruş
Çul 1	25 guruş
Çuval çift 1	10 guruş
Un anbarı göz 1	20 guruş
Düğün 1	20 guruş
Harar 1	15 guruş
Müsta'mel kat seccade 1	30 guruş
Darı yük 2	110 guruş
Hurdevât-ı beyt	10 guruş
Yekûnü't-tereke	1205 guruş
Minhâ'l-ıhrâcât	
Mehr-i zevce	101 guruş

Techîz ve tekfîn li'l-meyyit	150 guruş
Kaydiye sicil	2 guruş
Yük bahâ	1 guruş
Dellâliye eşyâ ve mebâliği ... müdürü eytam	28 guruş
Yekûnü'l-ihracât	281 guruş
Sahhü'l-bâkî	1124 guruş
Resm-i kısmet	0028 guruş
Li't-taksîm-i beyne'l-verese	1096 guruş
Hisse-i zevce	137 guruş
Hisse-i ümmü'l-mezbûre	182 guruş 26 para 2 akçe
Hisse-i ibn-i'l-mezbûr Mehmed	388 guruş 6 para 6 akçe
Hisse-i ibn-i hamli mevkûf Abdullah	388 guruş 6 para 6 akçe

Vech-i meşrûh üzere verese-i kibâr hisse-i irsiyyelerini aynen ve kâmilan ahz u kabz eylediklerini ba'de'l-ikrâr sagîr mezbûr ile gâib mezbûrun hisseleri liecli'l-istirbâh vekil mûmâileyh ma'rifetiyle vasî vâlidesi yedine teslim olunduğu işbu mahalle şerh verildi.

**Sayfa:97 Numara: 209**

Medine-i Antalya sancağına muzâf Serik nahiyesi kurâlarından Karıncalı karyesinde sâkin iken bundan akdem vefat eden Akkan ibn-i Ahmed'in verâseti zevce-i menkûha-i metrûkesi Fatmana binti Molla Hüseyin ve ümmü'l-mezbûre Ünzile binti Abdullah ile sulbi sagîr kızı Ümmügülsüm ve ve sulbi sagîr oğlu Ali Rıza'ya el-huzzâr-ı ba'de't-tahkîkü's-şer'î zâhir ve nümâyân olduktan sonra sagîrûn-u mezbûrûnun vakt-i rüşd ve sedadlarına değin tesviye-i umûrlarına kibe'l-i şer'îden nasb ve ta'yin olunan vasî vâlideleri taleb-i ma'rifeti ve ma'rifeti şer'île Eytam Müdürü Vekili Ali Akif hazır olduğu halde bi'l-müzâyede tahrîr ve terkîm ve bi'l-fârizatü's-şer'îyye tevzi' ve taksîm olunan müteveffâ-yı merkûmun kassâm-ı defteridir ki ber-vech-i âtî zikr ve beyan olunur tahrîran fî'l-yevmi'l-ısrîn min şehr-i Saferü'l-hayr sene-i selese ve selesemie ve elf.

Mülk-ü menzil bâb 1	2000 guruş
Un anbarı 1	150 guruş
Kara sığır öküzü re's 3	1500 guruş
İnek re's 4 maa buzağı	1000 guruş



Tosun re's 2	400 guruş
Düğe re's 1	150 guruş
Dana re's 3	200 guruş
Bâr-gîr re's 1	450 guruş
Erkek merkep re's 1	300 guruş
Yatak kat 1	100 guruş
Çuval çift 3	50 guruş
Müsta'mel çul 1	15 guruş
Evânî nuhâs kıyye 15	225 guruş
Hınta kile 10	1500 guruş
Siyam kile 22	770 guruş
Süt leğen 1	25 guruş
... 15	200 guruş
Köhne tüfenk 1	30 guruş
Arı kovanı mumlu 32	704 guruş
Samanhâne 1	200 guruş
Dükkan? 2	150 guruş
Çift edevâtı	100 guruş
Hurdevât-ı beyt 1	100 guruş
Karyesinden ortağı Mehmed Onbaşı'ya sened-i matlûbu olup mezbûrun ikrâıyla va'z-ü kabul eyleyip zimmetine geçirmiş olduğu	800 guruş
Yekûnü'l-mahlûkât	11119 guruş
Minhâ'l-ihracât	
Techîz tekfîn masârıf-ı li'l-meyyit	350 guruş
Mehr-i zevce	251 guruş
Kaydiye sicil	17 guruş
Yük bahâsı	7 guruş
Dellâliye ve eşyâ-i meblağ ve berâ-yı müdürü eytâm	159 guruş
Antalya tüccarından Aleksandurus Veledi Yorgi'ye deyn-i olup karyesinden müteveffânın karındaşı Ahmed ibn-i Ahmed Mehmed ibn-i Süleyman şehâdetleriyle müsbit ba'de'l-half ve'l-hükm	584 guruş
Yekûnü'l-ihracât	1368 guruş
Sahhü'l-bâkî	9751 guruş

Resm-i kısmet	243 guruş
Li't-taksîm-i beyne'l-verese	9508 guruş
Hisse-i zevce	1188 guruş 20 para
Hisse-i ümmü'l-mezbûre	1584 guruş 20 para
Binti'l-mezbûre Ümmügülsüm	2245 guruş
İbni'l-mezbûr Ali Rıza	4490 guruş

Vech-i meşruh üzere verese-i kibâr hisse-i irsiyelerini aynen ahz u kabz eyleyip sagîrûn-u mezbûrûnun hisseleri vekil mûmâileyh vasıtasıyla li-ecli'l-istirbâh ve'l-infâk vasî vâlideleri yedine teslim olunduğu işbu mahalle şerh kılındı.

**Sayfa:97 Numara: 210**

Medine-i Antalya sancağına muzâf İstanos nahiyesi kurâlarından Zivind karyesinde sâkin iken bundan akdem vefat eden Mataf Yusuf bin Abdullah ibn-i Abdulah'ın verâseti zevce-i menkûha-i metrûkesi Âişe binti Osman ile sulbi kebîr oğulları Mehmed ve Abdullah ve sulbiyye kebîre kızı Ümmügülsüm ve sulbi sagîr oğulları Osman ve Halil ve sulbiyye sagîre kızı Fâtıma'ya münhasıra olduğu eş-şer'îl-enver zâhir ve nümâyân ve mütehakkik olduktan sonra sagîrûn-u mezbûrûnun tesviye-i umûrlarına kıbe'l-i şer'îden vasî mansûbesi vâlidesi Âişe nâm hatun ve verese-i kibârân talep ve ma'rifetleri ve ma'rifeti şer'île ve Eytam Müdürü Vekili Ali Akif hazır olduğu halde tahrîr ve terkîm ve bi'l-müzâyede bey' ve beyne'l-verese bi'l-fârizatü'ş-şer'îyye tevzi' ve taksîm olunan müteveffâ-yı mezbûrun terekesidir ki ber-vech-i âtî zikr ve beyan olunur tahrîran fi'l-yevmi't-tâsi' ve'l-ışrîn min şehr-i Saferü'l-hayr sene-i selese ve selesemie ve elf.

Mülk-ü menzil bâb 2 maa ahır	800 guruş
Müsta'mel yatak takımı 1	100 guruş
Nuhâs bakraç aded 1	35 guruş
Nuhâs ibrik 1	25 guruş
Süt çölmeği 1	15 guruş
Kebîr ve sagîr sahan 5	40 guruş
Bulgur kile 2,5	62 guruş 20 para
Dakik kile 3	30 guruş
Araba takım 1	300 guruş

Çift takım 1	60 guruş
Müsta'mel çul 1	30 guruş
Nuhâs ....1	20 guruş
Çuval 5	60 guruş
Mısır kile 3	36 guruş
Kendir yağı 40	50 guruş
Hurdevât-ı menzil	100 guruş
Yekûnü't-tereke	1763 guruş 20 para
Minhâ'l-ihracât	
Techîz tekfîn masârifi	30 guruş
Resm-i âdî	44 guruş
Kaydiyye	3 guruş
Yük bahâsı	2 guruş 20 para
Dellâliye	13 guruş
Yekûnü'l-ihracât	92 guruş 20 para
Sahhü'l-bâkî	9751 guruş
Li't-taksîm-i beyne'l-verese bi'l-fârizatü's-şer'î	1671 guruş
Hisse-i zevce-i mezbûre Âişe	208 guruş 35 para
Hisse-i ibni'l-mezbûr Mehmed	292 guruş 17 para
Hisse-i ibni'l-mezbûr Abdullah	292 guruş 17 para
Hisse-i ibni'l-mezbûr Halil	292 guruş 17 para
Hisse-i binti kebîrû'l-mezbûre Gülsüm	146 guruş 80 para
Hisse-i binti sagîrû'l-mezbûre Fâtıma	146 guruş 80 para

Verese-i kibâr merkûmûnlardan her birileri ber-vech bâlâ hisse-i irsiyyelerini tamamen ve kâmilan ahz u kabz eylediklerini huzur-u şer'ide ba'de'l-ikrâr sagîrûn-u mezbûrenin ber-vech bâlâ hisse-i irsiyyeleri vasî mezbûre vâlideleri Âişe yedine teslim olunduğu işbu mahalle şerh kılındı.

**Sayfa:97 Numara: 211**

Medine-i Antalya sancağına muzâf İstanos nahiyesi kurâlarından Ali Fahreddin sagîr karyesinde sâkin iken bundan akdem vefat eden Şerife binti Hüseyin ibn-i Burhan'ın verâseti zevci metrûki Şeyh İsmail bin el-hac Eyüp ile sulbi sagîr oğlu Hüseyin ve sulbiyye sagîre

kızları Havva ve Huri'ye münhasıra olduğu indeş-şer'îl-enver zâhir ve mütehakkik olduktan sonra sagîrûn-u mezbûrûnun tesviye-i umûrlarına kibe'l-i şer'îden vasî mansûbu babaları Şeyh İsmail talep ve ma'rifeti ve ma'rifeti şer'île ve Eytam Müdürü Vekili hazır olduğu halde tahrîr ve terkîm bi'l-müzâyede bey' ve beyne'l-verese bi'l-fârizatü'ş-şer'îyye tevzi' ve taksîm olunan müteveffîye-i merkûmûnun terekesidir ki ber-vech-i âtî zikr ve beyan olunur tahrîran fi'l-yevmi's-sâlis ve'l-aşer min şehr-i Saferü'l-hayr sene-i selese ve selesemie ve elf.

Mülkü menzil bâb 1	400 guruş
Kara davar re's 15 fi 30	450 guruş
Oğlak re's 11 fi 12	132 guruş
Köhne çadır 1	40 guruş
Yatak takımı 1	60 guruş
Köhne kilim 1	30 guruş
Nuhâs kıyye 8 fi 10	80 guruş
Koca deve re's 1	25 guruş
Koca öküz re's 1	150 guruş
Zevci üzerinde mehri	101 guruş
Para gümüş dirhem 25	30 guruş
Müsta'mel kumaş entari 1	100 guruş
Kumaş parça 1	25 guruş
Gömlek yün? aded 2	10 guruş
Köhne elbise takımı 1	50 guruş

**Sayfa:98 Numara: 211 devam**

Yekûnü't-tereke	1693 guruş
Minhâ'l-ihrâcât	
Techîz tekfîn masârîf-ı	30 guruş
Resm-i âdî	42 guruş 3 Para
Kaydiyye	2 guruş
Dellâliye	10 guruş
Yük parası	2 guruş
Yekûnü'l-ihrâcât	86 guruş
Sahhü'l-bâkî	

Li't-taksîm-i beyne'l-verese bi'l-fârizatü's-şer'î	1608 guruş
Hisse-i zevci'l-mezbûr İsmail	401 guruş 30 para
Hisse-i ibni'l-mezbûr Hüseyin	602 guruş 24 para
Hisse-i binti sagîrû'l-mezbûre Huri	301 guruş 12 para
Hisse-i binti sagîrû'l-mezbûre Havva	301 guruş 12 para
Küsur para	2 guruş

Verese-i zevc mezbûr İsmail ber-vech bâlâ hisse-i irsiyyesini tamamen ahz u kabz eylediğini ba'de'l-ikrâr sagîrûn-u mezbûrûnun ber-vech bâlâ hisse-i irsiyyeleri vasîleri babaları yedine teslim olunduğu işbu mahalle şerh kılındı.

### **Sayfa:98 Numara: 212**

Medine-i Antalya sancağına muzâf İstanos nahiyesi kurâlarından Andiye karyesinde sâkin iken bundan akdem vefat eden Mehmed bin el-Hac Salih ibn-i Abdullah'ın verâseti zevce-i menkûha-i metrûkesi Dudu binti Kadir ve diğeri Havva binti Ömer ile sulbi kebîr oğlu Salih ve sulbiyye kebîre kızları Hatice Havva'nın batnında hameli mevkûf Abdullah münhasıra olduğu indeş-şer'îl-enver zâhir ve mütehakkik olduktan sonra sagîrûn-u mezbûr Hüseyin ve Zeynep'in tesviye-i umûrlarına vâlideleri Dudu ve diğeri sagîr mezbûr Yusuf'un tesviye-i umûruna liebeveyn karındaşı Salih ve diğeri hamli mevkûfun tesviye-i umûruna vâlidesi Havva nâmun vasîleri bi'l-vesâye ve bi'l-verese talep ve ma'rifetleri ve ma'rifeti şer'île ve Eytam Müdürü Vekili hazır olduğu halde tahrîr ve terkîm bi'l-müzâyede bey' ve beyne'l-verese bi'l-fârizatü's-şer'îyye tevzi' ve taksîm olunan müteveffâ-yı merkûmûn terekesidir ki ber-vech-i âtî zikr ve beyan olunur tahrîran fi'l-yevmi't-tâsi' ve'l-ışrîn min şehri Saferü'l-hayr sene-i selese ve selesemie ve elf.

Mülk-ü menzil bâb 4 maa havlı	2500 guruş
Hâriciye misafir odası bâb 1 maa ahur	1000 guruş
Karye-i mezkûr civarında bağçe kıt'a 1	300 guruş
Öküz re's 3	1000 guruş
İnek re's 5	1000 guruş
Dana re's 3	300 guruş
Merkep re's 1	250 guruş
Araba takımını 1	300 guruş

Çift takımı 1	50 guruş
Timursuz araba tekeri 4	300 guruş
Nuhâs kıyye 54 fi 15	810 guruş
... takımı 1	60 guruş
Köhne yorgan 1	5 guruş
Müsta'mel yorgan 3	60 guruş
Köhne minder 1	30 guruş
Müsta'mel kilim 1	20 guruş
Tahta kütüğü aded 120	800 guruş
Araba ... aded 15	75 guruş
Müsta'mel çuval 4	40 guruş
Bulgur kile 3	90 guruş
Dakik kile 3	30 guruş
Arı kovanı 3	90 guruş
Kahve takımı 1	40 guruş
Melez kile 7,5	112 guruş
Hinta kile 27,5	495 guruş
Nakid mevcudu	1022 guruş
Mısır kile 13	130 guruş
Def'a tahta kütüğü 3	30 guruş
Şair kile 532	690 guruş
Hurdevât-ı menzil	250 guruş
Yekûnü't-tereke	14579 guruş 20 para
Minhâ'l-ihracât	
Techîz tekfîn masârîf-ı	50 guruş
Virgü bakâyası	917 guruş 20 para
Resm-i âdî	340 guruş 12 Para
Kaydiyye	20 guruş
Dellâliye	140 guruş
Yük bahâsı	10 guruş
Yekûnü'l-ihracât	1477 guruş 32 para
Sahhü'l-bâkî	
Li't-taksîm-i beyne'l-verese bi'l-fârizatü's-şer'î	

Hisse-i zevce-i Dudu	817 guruş 24 para
Hisse-i zevce-i Havva	817 guruş 24 para
Hisse-i ibn-i kebîr'ül- mezbûr Salih	2084 guruş 32 para
Hisse-i ibn-i sagîr'ul- mezbûr Yusuf	2084 guruş 32 para
Hisse-i ibn-i sagîr'ul- mezbûr Hüseyin	2084 guruş 32 para
Hisse-i hamli mevkûf Abdullah	2084 guruş 32 para
Hisse-i binti kebîrû'l-mezbûre Hatice	1042 guruş 16 para
Hisse-i binti kebîrû'l-mezbûre Şerife	1042 guruş 16 para
Hisse-i binti sagîrû'l-mezbûre Zeynep	1042 guruş 16 para

Verese-i kibâr merkûmundan her birileri ber-vech bâlâ hisse-i irsiyyelerini tamamen ve kâmilan ahz u kabz eylediklerini huzur-u şer'îde ba'de'l-ikrâr sagîrûn-u mezbûrûnun vech-i meşruh üzere hisse-i irsiyyelerini vasîleri yedlerine teslim olunduğu işbu mahalle şerh kılındı.

### **Sayfa:98 Numara: 213**

Medine-i Antalya sancağına muzâf İstanos nahiyesi kurâlarından Sülekler karyesinde sâkin iken bundan akdem vefat eden Mustafa ibn-i El-Hac Mahmud ibn-i Abdullah'ın verâseti sulbiyye kebîre kızları Ümmügülsüm ve Âişe ve Şerife ve sulbiyye sagîre kızı Havva ile liebeveyn kız karındaşları Âişe ve Zeynep'e münhasıra olduğu indeş-şer'îl-enver zâhir ve mütehakkik olduktan sonra sagîre mezbûre Havva'nın tesviye-i umûruna kibe'l-i şer'îden vasî mansûbesi liebeveyn kız karındaşı Ümmügülsüm nâm vasî ve verese-i kibâr talep ve ma'rifetleri ve ma'rifeti şer'île ve Eytam Müdürü Vekili hazır olduğu halde tahrîr ve terkîm bi'l-müzâyede bey' ve beyne'l-verese bi'l-fârizatü's-şer'îyye tevzi' ve taksîm olunan müteveffâ-yı merkûmûn terekesidir ki ber-vech-i âtî zikr ve beyan olunur tahrîran fî'l-yevmi's-sâbi' ve'l-ışrîn min şehr-i Saferü'l-hayr sene-i selese ve selesemie ve elf.

Karye-i mezkûrde vâkı' mülk-ü menzil bâb 1 maa anbar	1000 guruş
Bâr-gîr re's 1	400 guruş
Anbar tahtası aded 50	75 guruş
Tosun re's 1	300 guruş
Hınta kile 30 fî 20	610 guruş
Şair kile 10	120 guruş
Yatak takımı 1	100 guruş

Müsta'mel kilim 1	150 guruş
Müsta'mel çul 2	30 guruş
Cedid çuval 6	120 guruş
Urgan aded 10	20 guruş
Köhne heybe 1	10 guruş
Köhne bıçak 5	15 guruş
Nuhâs tepsi 1	50 guruş
Hamur leğeni	40 guruş
Kazgan 1	60 guruş
Tencere aded 2	30 guruş
Kapaklı tencere 6	60 guruş
Yağ tavası 3	30 guruş
Peşkir aded 3	20 guruş
Pekmez leğeni 1	50 guruş
Araba 1	150 guruş
Çift takımı 1	50 guruş
Tüfenk aded 1	40 guruş
Nargile 1	10 guruş
Mezru' hinta kile 10	200 guruş
Dakik kile 10	200 guruş
Bulgur kile 3	75 guruş
Çal bezi top 15	75 guruş
Denizli bezi parça 12	70 guruş
Humâyun parça 1	26 guruş
Çevrelik parça 3	13 guruş
Mavi bez parça 4	23 guruş 20 para
Sarıklık parça 2	12 guruş
Dasdarlık top 12	540 guruş
Astarlık parça 7	56 guruş
... şal 3	25,5 guruş
Amelikan parça 8	164 guruş
Dimi aded 6	31 guruş
Fes aded 90	281 guruş



Yazma aded 94	180 guruş
Peştamal 2 basma parça 3 alaca top 1	150 guruş
Amelikan bezi parça 9	135 guruş
Amelikan parça 2 alaca 1 fes 6 püskül 5 basma parça 1 yazma aded 8	118 guruş
Püskül deste 2 iplik parça 1 ... top 1	70 guruş
Basma parça 39	625 guruş
Hurç? aded 1	5 guruş
Şal parça 4	95 guruş
Def'a hurç? 2	10 guruş
Alaca parça 2	18 guruş
Sigara kağıdı kutu 1	60 guruş
Makara aded 9	9 guruş 10 para
Çuka arşun 4	95 guruş
Yekûnü't-tereke	7051 guruş 10 para
Minhâ'l-ihracât	
Techîz tekfin	50 guruş
Resm-i âdî	176 guruş
Dellâliye	120 guruş
Kaydiyye	10 guruş
Varaka kassâm	5 guruş
Yekûnü'l-ihracât	362 guruş 10 para
Sahhü'l-bâkî	
Li't-taksîm-i beyne'l-verese bi'l-fârizatü's-şer'î	6689 guruş
Hisse-i binti'l-mezbûre Ümmügülsüm	114 guruş 33 para
Hisse-i binti Âişe	114 guruş 33 para
Hisse-i binti Havva	114 guruş 33 para
Hisse-i binti Zeynep	114 guruş 33 para
Hisse-i binti Şerife	114 guruş 33 para

Verese-i kibâr mezbûrelerin her birileri ber-vech bâlâ hisse-i irsiyyelerini tamamen ahz u kabz eylediklerini huzur-u şer'ide ba'de'l-ikrâr sagîr mezbûre Havva'nın ber-vech bâlâ hisse-i irsiyyesini vasîsi liebeveyn kız karındaşı Ümmügülsüm'e teslim olunduğu işbu mahalle şerh ve tahrir kılındı.

Müteveffâ-yı merkûmun perakende suretiyle zimmeti olup hıyn-ü tahsilinde vereselerine taksîm edilmek üzere işbu zahir kassâma kayd edilmiştir.

Zivind karyesinde İmam oğlu Ali'de bâ sened Alacağı	1575 guruş
Akkilise karyesinde Molla Mehmed'de kezâ	104 guruş 20 para
Sülekler karyesinden Arap Mehmed'de bâ sened alacağı	439 guruş
Sülekler karye Akçanişli Koca İbrahim'de bâ sened alacağı	414 guruş
Sülekler karyesinden Kel Osman'da bâ sened alacağı	351 guruş 20 para
Sülekler karyesinden Arap oğlu mülâzımda bâ sened alacağı	858 guruş 20 para
Sülekler karyesinden İsa oğlu Osman'da bâ sened alacağı	615 guruş
Ali Fahreddin karyesinden El-Hac Emrah Efendi'de bâ sened alacağı	500 guruş
Akçanişli Tuluk Hasan'da bâ sened alacağı	214 guruş 20 para

**Sayfa:99 Numara: 213 devam**

Ali Fahreddin Kebîr karyesinden Burhan oğlu Abdullah'den bâ sened alacağı 162 guruş 20 para

Dereli Ahmed Çavuş'da bâ sened alacağı	19 guruş
Ali Fahreddin Sagîr karyesinden Abdülhamid Efendi'de bâ sened alacağı	21 guruş
Zivind karyesinden Susamlı Çavuş'da bâ sened alacağı	500 guruş
Dere karyesinden Hatice'nin Ali'de bâ sened alacağı	1105 guruş 20 para
Güreş oğlu Kara Mustafa'da alacağı	65 guruş
Sülekler karyesinden Kara Osman'da bâ sened alacağı	261 guruş
Sülekler karyesinden Özben oğlu İbrahim'de	211 guruş
Süllü Çavuş'da bâ sened alacağı	220 guruş
Zivind karyesinden Yunus oğlu Halil ve İmam oğlu İsmail'de bâ sened alacağı	3200 guruş
Sülekler karyesinden Molla Hüseyin oğlu Ali Havace'den bâ sened alacağı	1547 guruş
Kışlalı Yörük Yusuf'da bâ sened alacağı	201 guruş
Ali Fahreddin Kebîr karyesinden İslam Onbaşı'da alacağı	45 guruş
Akkilise karyesinden Molla Mehmed ve Halil oğlu Osman Ağa'dan bâ sened alacağı	2940 guruş
Dere karyesinden Ahmed Çavuş'da bâ sened alacağı	101 guruş
Ali Fahreddin Kebîr karyesinden Onbaşı'da	44 guruş 30 Para
Sülekli karyesinden Çoban oğlu Mahmud'da bâ sened alacağı	709 guruş

Yorgancı Ahmed Usta'dan alacağı	63 guruş 10 para
Tuzcuzâde Hacı İsmail Efendi'de alacağı	152 guruş
Yekûnü't-tereke	16539 guruş 30 para

**Sayfa:99 Numara: 214**

Medine-i Antalya sancağına muzâf İstanos nahiyesi kurâlarından Andiyeye karyesinde sâkin iken bundan akdem vefat eden İsmail bin Kara Mehmed ibn-i Abdullah'ın verâseti sulbi kebîr oğulları Mehmed ve gâib-i ani'l-beled asâkir-i şahânedede bulunan Osman ve sulbiyye kebîre kızı Hatice'ye münhasıra olduğu indeş-şer'îl-enver zâhir ve nümâyân olduktan sonra gâib-i ani'l-beled Osman'ın zuhuruna değin tesviye-i umûruna kıbe'l-i şer'îden vasî mansûbu bulunan liebeveyn er karındaşı Mehmed nâm vasî talep ve ma'rifeti ve ma'rifeti şer'île ve Eytam Müdürü Vekili hazır olduğu tahrîr ve terkîm ve beyne'l-verese bi'l-fârizatü'ş-şer'îyye tevzi' ve taksîm olunan müteveffâ-yı merkûmûn terekesidir ki ber-vech-i âtî zikr ve beyan olunur tahrîran fi'l-yevmi'l-hâmis ve'l-aşere min şehr-i Saferü'l-hayr sene-i selese ve selesemie ve elf.

Mülk-ü menzil bâb 1	500 guruş
Nuhâs kıyye 5 fi 15	75 guruş
Çul 1	15 guruş
Çuval aded 1	10 guruş
Yatak takımı 1	50 guruş
Hurdevât-ı menzil	10 guruş
Yekûnü't-tereke	660 guruş
Minhâ'l-ihrâcât	
Para	20 guruş
Resm-i âdî	16 guruş
Kaydiyye	1 guruş 10 para
Yük bahası	1 guruş
Yekûnü'l-ihrâcât	19 guruş 30 para
Sahhü'l-bâkî	
Li't-taksîm-i beyne'l-verese	640 guruş 10 para
Hisse-i ibn-i'l-mezbûr Mehmed	256 guruş 4 para
Hisse-i ibn-i'l-mezbûr Osman	256 guruş 4 para

Hisse-i binti'l-mezbûre Hatice

128 guruş 2 para

Verese-i kibâr merkûmûnlardan her birileri ber-vech bâlâ hisse-i irsiyelerini tamamen ahz u kabz eylediklerini ba'de'l-ikrâr gâib-i ani'l-beled Osman'ın ber-vech bâlâ hisse-i irsiyesinin vasî Mehmed yedine teslim kılındığı işbu mahalle şerh verildi.

**Sayfa:99 Numara: 215**

Medine-i Antalya sancağına muzâf İstanos nahiyesi kurâlarından Ali Fahreddin Sagîr karyesinde sâkin iken bundan akdem vefat eden Ömer bin Veli ibn-i Hüseyin'in verâseti zevce-i menkûha-i metrûkesi Hafize binti Mustafa ile sulbiyye kebîre kızı Fatma ve sulbi sagîr oğlu Mehmed ve sulbiyye sagîre kızları Dudu ve Şerife ve Emine ve hameli mevkûf Abdullah'e münhasıra indeş-şer'il-enver zâhir ve nümâyân olduktan sonra sagîrûn-u mezbûrun ile hamli mevkûfun tesviye-i umûrlarına kibe'l-i şer'îden vasî mansûbu liebeveyn ammileri İbrahim Çavuş bin Veli nâm vasî ve verese-i kibârân talep ve ma'rifetleri ve ma'rifeti şer'île ve Eytam Müdürü Vekili hazır olduğu halde tahrîr ve terkîm bi'l-müzâyede bey' ve beyne'l-verese bi'l-fârizatü's-şer'îyye tevzi' ve taksîm olunan müteveffâ-yı merkûmûn terekesidir ki ber-vech-i âtî zikr ve beyan fi'l-yevmi's-sâlis ve'l-aşer min şehr-i Saferü'l-hayr sene-i selese ve selesemie ve elf.

Mülk-ü menzil bâb 1	450 guruş
Erkek deve re's 1	600 guruş
Dişi deve re's 1	900 guruş
Davar re's 40	1200 guruş
Öküz re's 1 fi 30	400 guruş
Hınta kile 10	220 guruş
Şair kile 10	120 guruş
Nuhâs kıyye 5	50 guruş
Çadır 1	100 guruş
Penâir kıyye 3	90 guruş
Sade yağ kıyye 10	100 guruş
Davar kılı kıyye 10	50 guruş
Çuval çift 2	50 guruş
Harar çift 1	25 guruş

Çift takımı 1	40 guruş
Yatak takımı 1	70 guruş
Çul aded 1	30 guruş
Müsta'mel kilim aded aded 1	60 guruş
Oğlak re's 20 fi 12	240 guruş
Yekûnü't-tereke	4845 guruş
Minhâ'l-ihracât	
Techîz tekfîn	30 guruş
Resm-i âdî	121 guruş 5 para
Kaydiyye	7 guruş 20 para
Dellâliye	65 guruş
Yük para	30 guruş
Yekûnü'l-ihracât	226 guruş 25 para
Sahhü'l-bâkî	
Li't-taksîm-i beyne'l-verese bi'l-fârizatü's-şer'î	4618 guruş 15 para
Hisse-i zevce-i mezbûre Hafize	577 guruş 11 para
Hisse-i ibn-i'l-mezbûr Mehmed	1010 guruş 9 para
Hisse-i hamli mevkûf Abdullah	1010 guruş 9 para
Hisse-i binti kebîrû'l-mezbûre Fatma	505 guruş 2 para
Hisse-i binti sagîrû'l-mezbûre Dudu	505 guruş 2 para
Hisse-i binti Şerife	505 guruş 2 para
Hisse-i binti Emine	505 guruş 2 para

Verese-i kibâr merkûmûnlardan her birileri ber-vech bâlâ hisse-i irsiyelerini tamamen ve kâmilan ahz u kabz ve istîfâ-yı hak eylediklerini ba'de'l-ikrâr sagîrûn-u mezbûrun ile hamli mevkûfun ber-vech bâlâ hisse-i irsiyelerini vasîleri ammileri İbrahim Çavuş yedine teslim olunduğu işbu mahalle şerh verildi.

### **Sayfa:99 Numara: 216**

Medine-i Antalya sancağına muzâf İstanos nahiyesi kurâlarından Karataş karyesinde sâkin iken bundan akdem vefat eden Süllü oğlu Hayra Veli bin Süllü ibn-i Abdullah'ın verâseti sulbi kebîr oğlu gâib-i ani'l-beled asâkir-i şahânedede bulunan Süleyman ve sulbiyye kebîre kızları Rabiş ve Âişe ve Şerife'ye münhasıra olduğu indeş-şer'îl-enver zâhir ve mütehakkik

olduktan sonra gâib-i ani'l-beled Süleyman'ın zuhuruna değin tesviye-i umûruna kibe'l-i şer'îden kayyum mansûbu dayızâdesi Solak oğlu Hasan bin Halil nâm vasî ve verese-i kibârân talep ve ma'rifetleri ve ma'rifeti şer'île ve Eytam Müdürü Vekili Akif hazır olduğu halde tahrîr ve terkîm bi'l-müzâyede bey' ve beyne'l-verese bi'l-fârizatü'ş-şer'îyye tevzi' ve taksîm olunan müteveffâ-yı merkûmûn terekesi ber-vech-i âtî zikr ve beyan olunur tahrîran fî'l-yevmi't-tâsi' min şehr-i Saferü'l-hayr sene-i selese ve selesemie ve elf.

Mülk-ü menzil bâb 4 maa ahır	1200 guruş
Köhne anbar göz 4	200 guruş
Müsta'mel çuval 10	150 guruş
Köhne kebenek 1	14 guruş
Köhne kilim aded 1	20 guruş
Köhne seccade 2	20 guruş
Köhne çul 2	20 guruş
Köhne keçe 1	15 guruş
Köhne heybe 1	10 guruş
Köhne yağmurluk 1	10 guruş
Yatak takım 1	60 guruş
Kazgan 1	100 guruş
Süt çömleği 1	25 guruş
Yağ tavası 1	15 guruş
Çorba tası 1	15 guruş
Kebîr tencere 1	30 guruş
Sagîr tencere 1	15 guruş
Araba 1	200 guruş
Çift takımı 1	40 guruş

**Sayfa:100 Numara: 216 devam**

Nuhâs ibrik 1	10 guruş
Kahve Takımı	20 guruş
Balta maa nacak 3	20 guruş
Sivri tahta 1	20 guruş
Yorgan 1	30 guruş

Müsta'mel çuval 2	15 guruş
Melez kile 15	150 guruş
Bulgur kile 2	50 guruş
Burçak kile 1	12 guruş
Mısır darı kile 2	24 guruş
Hınta kile 32	640 guruş
Şair kile 15	180 guruş
Mezru' hinta kile 6	120 guruş
Kıl ip kıyye 2	20 guruş
Arı kovanı tahta 8	24 guruş
Erkek deve re's 1	800 guruş
Erkek torum 1	600 guruş
Gebe dişi deve re's 1	1320 guruş
Erkek merkep re's 2	450 guruş
Dişi merkep re's 1	300 guruş
Öküz çift 1	800 guruş
Tosun re's 1	150 guruş
Bir yaşlı tosun re's 1	100 guruş
İnek aded 2	500 guruş
Dişi dana re's 1	100 guruş
Toklu re's 1	40 guruş
Def'a dişi deve re's 1	900 guruş
Süt leğeni 1	20 guruş
Def'a süt leğeni 1	15 guruş
Sahan aded 2	15 guruş
Lenger? aded 3	25 guruş
Nakid mevcûdu	3411 guruş
Ali Paşazâde İbrahim Ağa'da bâ sened ve ikrârıyla alacağı	3070 guruş
Hurdevât-ı menzil	100 guruş
Yekûnü't-tereke	16210 guruş
Minhâ'l-ihracât	
Vasiyeti müsbitesi	900 guruş
Resm-i âdî	382 guruş

Dellâliye	145 guruş
Kaydiyye	23 guruş
Yük parası	10 guruş
Yekûnü'l-ihracât	1460 guruş 30 para
Sahhü'l-bâkî	
Li't-taksîm-i beyne'l-verese	14749 guruş 10 para
Hisse-i ibn-i gâibi'l-mezbûr Süleyman	5899 guruş 28 para
Hisse-i binti'l-mezbûre Rabiş	2949 guruş 34 para
Hisse-i binti'l-mezbûre Şerife	2949 guruş 34 para
Hisse-i binti'l-mezbûre Âişe	2949 guruş 34 para

Verese-i kibâr mezbûrelerden her birileri ber-vech bâlâ hisse-i irsiyyelerini tamamen ve kâmilan ahz u kabz eylediklerini huzur-u şer'ide ba'de'l-ikrâr gâib-i ani'l-beled Süleyman'ın ber-vech bâlâ hisse-i irsiyyesini vasî merkûm Hasan'a idâne ve istidâne ettirmek üzere teslim olunduğu işbu mahalle şerh kılındı.

**Sayfa:100 Numara: 217**

Medine-i Antalya nevâhîsinden Beşkonak nahiyesine tâbi' Bozyaka karyesi ahalisinden olup bundan akdem vefat eden Mehmed bin Mehmed nâm kimesnenin verâseti bulunan zevce-i menkûha-i metrûkesi Emine binti Ömer ve vâlidesi Zeynep bin Ali ve sulbiyye sagîre kızları Havva ve Elif ve Emine ve Fâtıma ve ühtü lieb Âişe'ye münhasıra olduğu bi'l-ihbar ledeş-şer'îl-enver zâhir ve nümâyân olduktan sonra mezbûrûnun vasîleri ve tesviye-i umûrlarına bâ hüccet şer'ile kibe'l-i şer'iden mansûbe vâlideleri zevce-i mezbûre ve verese-i kibâr talep ve ma'rifetleri ile ve Emvâli Eytam Müdürü Vekili Mehmed Akif dahi hazır olduğu halde tahrîr ve bi'l-fârizatü's-şer'îyye taksîm kılınan tereke-i müteveffâ-yı mezbûrdur ki ber-vech-i âtî zikr ve beyan olunur fi'l-yevmi't-tâsi' min şehr-i Saferü'l-hayr sene-i selese ve selesemie ve elf.

Öküz çift aded 1	400 guruş
Üç yaşlı deve torumu 1	40 guruş
Koca erkek merkep	250 guruş
Arı kovanı 10	250 guruş
Dişi davar 13	290 guruş
Dişi ... 6	120 guruş



Üçlü erkek 5	170 guruş
İki yaşlı erkek 15	330 guruş
Oğlak 5	40 guruş
Köhne tüfenk	80 guruş
Bıçak 1	30 guruş
Tahta tuzak 3	100 guruş
Gümüş kuşak 1	70 guruş
Alaca aded 1	18 guruş
Mücelli kıyye 8	40 guruş
Penbe kıyye 10	200 guruş
Revgân sâde kıyye 8	74 guruş
Asel kıyye 10	50 guruş
Tahtânî beyt göz 1	50 guruş
Anbar göz aded 2	60 guruş
Evânî nuhâs kıyye 12,5	200 guruş
İbrik aded 1	35 guruş
Kıl kıyye 4	24 guruş
Bıçkı tahtası 4	40 guruş
Kantar 1	20 guruş
Kara ... .. iki yaşlı	100 guruş
Mustafa'da tosun 1	(Silinmiş)
Balta aded 1	15 guruş
Kazma aded 1	10 guruş
Saban timuru aded 1	5 guruş
Hurdevât-ı menzil	50 guruş
Yekûnü't-tereke	3166 guruş
Minhâ'l-ihracât	
Techîz tekfîn maa li'l-keffâret bâ şehâdet-i Abdurrahman Akif ve Ahmed bin Molla Mustafa	
ba'de't-ta'dil ve't-tezkiye ve'l-half	400 guruş
Mehr-i zevce-i mezbûre	50 guruş
Deyn-i sicil? Ceride oğluna bâ şehâdet-i İsmail ba'de't-ta'dil ve't-tezkiye ve'l-half ve'l-	
hükm	50 guruş
Emlak? 301 bu dahi kezâ	50 guruş

Dellâliye mübie eşyâ	13 guruş 00 para
Berâ-yı eytam	31 guruş 13 para
Berâ-yı hizme-i mahkeme	07 guruş 34 para
Kaydiyye defter	04 guruş 03 para
	<u>56 guruş 10 para</u>
Varaka bahası	2 guruş
Yekûnü'l-ihracât	608 guruş 10 para
Sahhü'l-bâkî	2557 guruş 30 para
Resm	0063 guruş 37 para
	<u>2493guruş 33 para</u>
Hisse-i zevce-i mezbûre Emine	311 guruş 29 para
Hisse-i vâlide mezbûre Zeynep	415 guruş 25 para
Hisse-i binti'l-mezbûre Havva	415 guruş 25 para
Hisse-i binti'l-mezbûre Elif	415 guruş 25 para
Hisse-i binti'l-mezbûre Emine	415 guruş 25 para
Hisse-i binti'l-mezbûre Fâtıma	415 guruş 25 para
Hisse-i ühtü'l-mezbûre Âişe	103 guruş 37 para

Verese-i kibârlar ber-vech bâlâ hisse-i irsiyelerini kâmilten ahz u kabz ederek istifâ-yı hak eylediklerini ba'de'l-ikrâr sagîrân-ı mezbûrânın hisse-i irsiyeleri buklunan bin altıyüz altmışiki guruş yirmiiki paraları idâne ve istirbâh olunmak üzere vekil mûmâileyh Mehmed Akif ma'rifetiyle vasie mezbûre yedine i'tâ kılındığı işbu mahalle şerh verildi.

### **Sayfa:100 Numara: 218**

Medine-i Antalya nevâhîsinden Beşkonak nahiyesine tâbi' Tazı karyesi ahalisi sâkinlerinden bundan akdem vefat biemrihi Teâlâ vefat eden Mustafa bin Hüseyin Kethüda nâm kimesnenin verâseti bulunan zevce-i menkûha-i metrûkesi Dudu Âişe binti Ahmed Ali vesâyeti kebîr oğlu Receb Ahmed ve diğeri Mustafa ve sagîr Hüseyin ve Ali ve sulbiyye kebîresi Âişe ve Fâtıma ve sagîr Gülsüm nâmunlara münhasıra olduğu bi'l-ihbar ledeş-şer'îl-enver zâhir ve nümâyân olduktan sonra sagîrûn-u mezbûrûnun vasîleri ve tesviye-i umûrlarına kibe'l-i şer'îden bâ hüccet şer'îyye nasb ve ta'yin kılınan liebeveyn er karındaşları Mustafa ve vârisûn-u merkûmûnun talep ve ma'rifetleri ve ma'rifeti şer'île Emvâli Eytam Müdürü Vekili hazır olduğu halde tahrîr ve bi'l-fârizatü'ş-şer'îyye taksîm kılınan tereke-i müteveffâ-yı mezbûrdur

ki ber-vech-i âfî zıkr ve beyan olunur fî'l-yevmi's-sâmin aşera min şehr-i Saferü'l-hayr sene-i selese ve selesemie ve elf.

Koca gök öküz 1	150 guruş
Konur öküz 1	260 guruş
Hayvan üç yaş kısarak	400 guruş
Davar 100	2500 guruş
Şiştane tüfenk	500 guruş
... 1	100 guruş
Köhne çadır 1	60 guruş
Kazan aded 3	60 guruş
Evânî nuhâs kıyye 4,5	50 guruş
Köhne çul 1	15 guruş
Müsta'mel çuval 1	35 guruş
Müsta'mel keçe 1	25 guruş
Kıl çuval 2	40 guruş
Köhne yasdık 3	15 guruş
Balta 1	15 guruş
Yekûnü't-tereke	4725 guruş
Minhâ'l-ihracât	
Techîz tekfin	40 guruş
Mehr-i zevce-i mezbûre	101 guruş
Düyûnu sicile? bâ şehâdet-i Bekir bin Ali ve Hüseyin bin Hüseyin ba'de't-ta'dil ve't-tezkiye ve'l-half ve'l-hükm	
Eğridirli Cemil oğlu Ali'ye ... bu dahi kezâ	230 guruş
Kolak İsmail'e bu dahî kezâ	69 guruş
İsmail oğlu Memiş bu dahî kezâ	200 guruş
Ormanalı Yolak Mehmed Ali'ye bu dahî	260 guruş
Yahya Hâfızzâde Süleyman'a bu dahî kezâ	380 guruş
Ahmed Akif'e lira bu dahî	119 guruş
Kalaycı Ahmed'e kalay bahası bu dahî	74 guruş
Dellâliye mübâe eşyâ	15 guruş 10 para
Berâ-yı eytam	38 guruş 00 para

Berâ-yı hidme-i mahkeme	09 guruş 06 para
Berâ-yı kaydiyye defter yük bahası	04 guruş 22 para
	<u>68 guruş 38 para</u>
Yekûnü'l-ihracât	1746 guruş
	<u>2979 guruş</u>
Resm-i kismet	74 guruş
Sahhü'l-bâkî	
Li't-taksîm-i beyne'l-verese	2905guruş

**Sayfa:101 Numara: 218 devam**

Hisse-i zevce-i mezbûre	363 guruş 5 para
Hisse-i ibni'l-mezbûr Receb	462 guruş 00 para
Hisse-i ibni'l-mezbûr Mustafa	462 guruş 00 para
Hisse-i ibni'l-mezbûr Hasan	462 guruş 00 para
Hisse-i ibni'l-mezbûr Ali	462 guruş 00 para
Hisse-i binti'l-mezbûre Âişe	231 guruş
Hisse-i diğeri Fâtıma	231 guruş
Hisse-i Gülsüm	231 guruş

Verese-i kibâr ber-vech bâlâ hisse-i irsiyyelerini kâmilen ahz u kabz ederek istîfâ-yı hak eylediklerini ba'de'l-ikrâr sagîrûn-u mezbûrûnun hisseleri bulunan binyüz ellibeş guruş idâne ve istirbâh olunmak üzere vekil mûmâileyh ma'rifetiyle vasî merkûm Mustafa yedine teslim kılındığı işbu mahalle şerh verildi.

**Sayfa:101 Numara: 219**

Medine-i Antalya nevâhîsinden Beşkonak nahiyesine tâbi' ... karyesi ahalisi sâkinlerinden iken bundan akdem biemrihi Teâlâ vefat eden Osman bin Ali nâm kimesnenin verâseti bulunan zevce-i menkûha-i metrûkesi Ümmügülsüm binti İsmail ve diğeri Gülsüm binti İsmail ve sulbi kebîr oğlu Mehmed ve diğeri sulbi sagîr Mustafa ve sulbiyye kebîresi Fatma nâmunlara münhasıra olduğu bi'l-ihbar ledeş-şer'îl-enver zâhir ve nümâyân olduktan sonra sagîr mezbûr Mustafa'nın vasîsi ve tesviye-i umûrlarına kıbe'l-i şer'îden bâ hüccet şer'îyye vasîye nasb ve ta'yin kılınan Gülsüm binti İsmail ve vârisûnu mezbûrun talep ve ma'rifetleri ve ma'rifeti şer'île ve Emvâli Eytam Müdürü Vekili Mehmed Akif dahî hazır olduğu halde

tahrîr ve bi'l-fârizatü's-ser'iyye taksîm kılınan tereke-i müteveffâ-yı mezbûrdur ki ber-vech-i âtî zikr ve beyan olunur fi'l-yevmi's-sânî aşera min şehri Saferü'l-hayr sene-i selese ve selesemie ve elf.

Sarı öküz 1	260 guruş
Sakar öküz 1	280 guruş
Davar 6	120 guruş
Arı kovanı 3	75 guruş
Köhne yorgan 1	20 guruş
Koca merkep erkek 1	200 guruş
Muhelif merkep 1	150 guruş
Erkek sıpa 1	150 guruş
Fevkânî beyt bâb 4	1000 guruş
Koca kısrak	100 guruş
Keçe 1	30 guruş
Köhne çul 1	10 guruş
Bıçak 1	40 guruş
Anbar 1	40 guruş
Ak darı kile 15	150 guruş
Hınta kile 32	65 guruş
Evânî nuhâs kıyye 162	165 guruş
Penbe kıyye 28	30 guruş
Mum? kıyye 15	22,5 guruş
İbrik 1	20 guruş
Balta 1	15 guruş
Kazma 1	15 guruş
Saban timuru	5 guruş
Revgân sade 8	64 guruş
Hurdevât	25 guruş
Zimemi Ale'n-nâs	
Veli oğlunda ... yakı	5 guruş
Mahmud Hoca'da	27 guruş
Bucaklı Hüseyin'de	39 guruş

Molla Kerim oğlunda değirmen	18 guruş	
Özürlü Abdülfettah'ta	73 guruş	
Kara Veli'de	43 guruş	
Mecaretli oğlunda	28 guruş	
Hariç?	38 guruş	
Kara Ali'de	10 guruş	
Yekûnü't-tereke	3327 guruş 20 para	
Minhâ'l-ihracât		
Techîz tekfîn bâ şehâdet-i Yusuf Ahmed ve't-tezkiye ve Mehmed bin Ramazan ve'l-hükm	43 guruş 3 para	
Mehr-i zevce-i mezbûre Ümmügülsüm bu dahî	101 guruş	
Mehr-i zevce-i mezbûre Gülsüm bu dahî	51 guruş	
Düyûn-u sicil? müsbit Ali'ye bu dahî	130 guruş	
Yeğeni Şih Mehmed'e bu dahî	98,5 guruş	
Hafız Yusuf'a	29 guruş	
Zabit oğlu Hasan'a kezâ bu dahî	8 guruş	
Dellâliye mübte eşyâ	-----	-----
Berâ-yı hidme-i mahkeme	12	1
Berâ-yı müdür-ü eytam	07	1
Berâ-yı kaydiyye ve defter	29	0
	48	2
Yekûnü'l-ihracât	927 guruş 7 para	
	<u>2400 guruş 13 para</u>	
Resm-i kismet	60 guruş	
Sahhü'l-bâkî li't-taksîm-i beyne'l-verese	2340 guruş 13 para	
Hisse-i zevce-i mezbûre Ümmügülsüm	146 guruş 10 para	
Hisse-i zevce-i Gülsüm	146 guruş 10 para	
Hisse-i ibni'l-mezbûr Mehmed	819 guruş 14 para	
Hisse-i ibni'l-mezbûr Mustafa	819 guruş 14 para	
Hisse-i binti'l-mezbûre Fâtıma	409 guruş 22 para	

Verese-i kibâr hisse-i irsiyyelerini kâmilten ahz u kabz ederek istîfâ-yı hak eylediklerini ba'de'l-ikrâr sagîr mezbûr hisse-i irsiyyeleri bulunan sekizyüz ondokuz guruş ondört para

idâne ve istirbâh olunmak üzere vekil mûmâileyh ma'rifetiyle vasîe mezbûre yedine i'tâ kılındı.

**Sayfa:101 Numara: 220**

Medine-i Antalya sancağına muzâf Serik nahiyesi kurâlarından Çandır karyesi ahalisinden iken bundan akdem vefat eden Hacı Abdurrahman bin Hacı Abdurrahman'ın verâseti zevce-i menkûha-i metrûkesi Asiye binti Ahmed ve diğeri Emine binti Mehmed ile Asiye'den mütevellid ve mütevellide sulbi kebîr oğulları İsmail ve Molla Abdurrahman ve Süleyman ve Hasan ve gâib Hüseyin ve sulbiyye kebîre kızları Zeynep ve Ümmügülsüm ve Şerife ve diğeri zevcesi Emine'den mütevellid sulbiyye kebîre kızı Âişe ve sulbiye sagîre kızları Ümmügülsüm ve Esmâ ve Fâtîma Ana'ya el-huzzârı ba'de't-tahkîkü's-şer'î zâhir ve nümâyân olduktan sonra sagîrûn-u mezbûrûnların vakt-i rüşd ve sedadlarına değîn tesviye-i umûrlarına kibe'l-i şer'îden bâ hüccet şer'îyye nasb ve ta'yin olunan vasî vâlideleri talep ve ma'rifetleri ve ma'rifeti şer'île ve Emvâli Eytam Müdürü Vekili Mehmed Akif ibn-i Zeynel Ağa hazır olduğu halde bi'l-müzâyede tahrîr ve terkîm ve bi'l-fârizatü's-şer'îyye tevzi' ve taksîm olunan müteveffâ-yı merkûmun defter-i kassâmıdır ki ber-vech-i âtî zikr ve beyan olunur hurrire fi'l-yevmi'r-râbi' aşera min şehr-i Rabû'l-Evvel sene-i selese ve selesemie ve elf.

Karye-i mezbûrde vâkı' fevkânî mülk-ü menzil bâb 1	3000 guruş
Tahtânî mülk-ü menzil bâb 1	2500 guruş
Hayvan takımı 1	300 guruş
Çift takımı 1	150 guruş
Hamele takım 1	100 guruş
Maşalı saat 1	200 guruş
Evânî nuhâs kıyye 40	220 guruş
Çuval 6	264 guruş
Cedid keçe 2	95 guruş
Yorgan 10	440 guruş
Minder 6	200 guruş
Yasdık 6	30 guruş
Hinta kile 465	6875 guruş
Şair kile 100	800 guruş
Penbe kıyye 550	825 guruş

Asel kıyye 30	120 guruş
Penâir kıyye 35	70 guruş
Revgânı sade	100 guruş
Kıl kıyye 4	32 guruş
... İsmail'de öküz çift	700 guruş
Dağlı Osman'da öküz çift 1	550 guruş
Süleyman'da öküz çift 1	1000 guruş
Abdurrahman'da öküz çift 1	650 guruş
Sarı Ahmed'de öküz çift 1	750 guruş
Mestan oğlunda öküz çift 1	600 guruş
Kara Mehmed'de öküz çift 2	1400 guruş
Süllü'de öküz çift 1	900 guruş
Kel Hasan'da öküz çift 1	650 guruş
Molla Ali'de öküz çift 1	700 guruş
Müsta'mel keçe 2	30 guruş
Üçünden çıkma kara boyun tosun 1	300 guruş
Üçünden çıkma sarı tosun 1	300 guruş
İkiden çıkma kara tosun 1	150 guruş
Üçünden çıkma kara tosun 1	300 guruş
Sarı'dan alınan iki yaş tosun 1	200 guruş
Mestan oğlunda tosun üç yaş 1	300 guruş
Satılan ineğin tosunu bir yaş	80 guruş
Ala inek re's 1 maa dana	300 guruş
Memiş oğlundan alınan inek maa dana	200 guruş
Sarı sâmit İnek 1	200 guruş
Boz sarı inek 1 maa dana	250 guruş
Memiş oğlundan geçen kara inek 1	150 guruş
Süleyman Ağa'dan gelen kara inek re's 1	200 guruş
Hıristiyan'dan alınan düğe re's 1	220 guruş
Ekiz oğlundan gelen inek 1 maa dana	200 guruş
Akış oğlundan gelen inek 1 maa dana	300 guruş
Buzağlı sarı inek re's 1	250 guruş
Sarı inek füru' kara inek 1	250 guruş



İkiden çıkma düğe re's 1	100 guruş
Birinden çıkma düğe re's 1	80 guruş
Tahtacı'dan gelen inek 1 maa dana	300 guruş
Boz inek re's 1	250 guruş
Deveci'den geçen inek 1	200 guruş
Memiş oğlundan geçen gök inek maa dana	300 guruş
İkişer yaşlı düğe re's 3	350 guruş
Kör kısrak re's 1	300 guruş
İğdiş re's 1	600 guruş
Kara bâr-gîr re's 1	660 guruş
Erkek deve re's 4	3500 guruş
Dişi deve re's 1	1120 guruş
Cedid araba çift 1	460 guruş
Müsta'mel araba 1	230 guruş
Sandık 1	30 guruş
Mısır darısı kile 4	480 guruş
Süt leğen cedid 1	50 guruş
Süt leğen müsta'mel 1	30 guruş
Arı mumlu 7	140 guruş
Esbab takımı maa keçe 1	20 guruş
Siyam kile 187	6750 guruş
Çuka cübbe 1	60 guruş
Çuka şalvar 1	40 guruş
Çitârî müsta'mel entari 1	100 guruş
Ortağa verilen mezru' hinta kile 8	1200 guruş
Hâne ittisâlinde bağçe mülk kürüm dönüm 2	500 guruş
Deve çuvalı çift 5	50 guruş
Kıl çuval 2	30 guruş
Merkep re's 1	250 guruş
Terki heybe 1	22 guruş
Köhne tüfenk 2	200 guruş
Hinta anbarı göz 6	1000 guruş
Def'a siyam kile 100	3600 guruş

**Sayfa:102 Numara: 220 devam**

Akış öküzü re's 1	300 guruş
Def'a Harla Yunus öküzü	500 guruş
Veli Hasan öküzü re's 1	300 guruş
Mütevelli oğlundan geçen öküz re's 1	500 guruş
Zeliha'dan geçen sarı öküz 1	300 guruş
Zeybek oğlu öküzü 1	300 guruş
Gerüslü öküzü 1	500 guruş
Mestan oğlu öküzü 1	450 guruş
Zaimlerden ... geçen öküz	300 guruş
Hurdevât-ı beyt	220 guruş
Yekûnü't-tereke	55673 guruş
Minhâ'l-ihracât	
Mehr-i zevce-i mezbûre Asiye	501 guruş
Mehr-i diğeri zevce Emine	501 guruş
Techîz tekfîn ve ıskâtiye ve ... vasiyeti ... karyeden ... Ahmed Akif ibn-i Veli havâce Hacı Hüseyin Ağa ibn-i Mehmed şehâdetleriyle müsbit	3000 guruş
Yük bahâ	29 guruş
Kaydiye sicil	84 guruş
Dellâliye ve eşyâ ve meblağı berâ-yı eytam	960 guruş
Antalya tüccarı mu'teberânından Zenâyil oğlu milleti hıristiyandan Yordan Ağa'ya deyni karyeden Dursun Ali ibn-i Veli Akif Kerim oğlu İsmail Ağa ibn-i Kerim verese-i kibâr ikrarları ve şehâdetleriyle müsbit ba'de'l-half ve'l-hükm 13016 guruş	
Kendi hizmetkârı Abdullah ... bedeli deyni olup verese-i kibâr merkûmun ikrârıyla ba'de'l-half ve'l-hükm ...	332 guruş
Yekûnü'l-ihracât	18423 guruş
Sahhü'l-bâkî	37250 guruş
Resm-i kismet	930 guruş
Li't-taksîm-i beyne'l-verese bi'l-fârizatü's-şer'îye	36319 guruş
Hisse-i zevce-i Asiye	2269 guruş 37 para
Hisse-i diğeri zevce Emine	2269 guruş 37 para
Hisse-i ibni'l-mezbûr Hacı İsmail	3738 guruş 28 para

Hisse-i ibni'l-mezbûr Abdurrahman	3738 guruş 28 para
Hisse-i ibn-i Süleyman	3738 guruş 28 para
Hisse-i ibni'l-mezbûr Hasan	3738 guruş 28 para
Hisse-i ibni'l-mezbûr gâib Hüseyin	3738 guruş 28 para
Hisse-i binti'l-mezbûre Zeynep	1869 guruş 14 para
Hisse-i binti'l-mezbûre Ümmügülsüm	1869 guruş 14 para
Hisse-i binti Şerife	1869 guruş 14 para
Hisse-i binti'l-mezbûre Âişe	1869 guruş 14 para
Hisse-i binti'l-mezbûre diğeri Ümmügülsüm	1869 guruş 14 para
Hisse-i binti'l-mezbûre Esma	1869 guruş 14 para
Hisse-i binti'l-mezbûre Fatmana	1889 guruş 14 para

Vech-i meşruh üzere verese-i kibâr merkûmun hisse-i irsiyyelerini aynen ve kâmilan ahz u kabz eylediklerini ba'del-ikrâr sagîrûn-u mezbûrunların hisseleri liecli'l-istirbâh ve'l-infâk vasîleri vâlideleri yedlerine vekil mûmâileyh ma'rifetiyle teslim kılındığı işbu mahalle şerh verildi.

Müteveffâ-yı merkûmun perakende suretiyle bâ defter zimmeti olup hıynü tahsilinde verese-i merkûmuna taksîm ve zimmeti mezkûr zâyî' olmamak üzere işbu zâhiri kassâma kaydedilmiştir.

Çandırdan Safer ...	230 guruş
Kendi oğlu İsmail'de	2334 guruş
Zâimlerden Kôr Hüseyin'de	7518 guruş
Çandır'dan Süllü'de	3648 guruş
Çandır'dan Kôr İsmail'de	960 guruş
Çandır'dan Sağır oğlu İsmail'de	1908 guruş
Alacameyde ortağı Onul'da	1863 guruş
Çandır'dan Bekçioğlu Ali'de	447 guruş
Çandır'dan Osman ve İsmail'de	234 guruş
Çandır'dan Bekçioğlu Hüseyin'de	3575 guruş
... 'dan Kerim oğlu İsmail'de	2900 guruş
... 'dan Kara Mehmed'de	1432 guruş

... 'dan Akış Musa'dan	8135 guruş
Çandır'dan ortağı Mestan oğlu ...	3413 guruş
Burmancı'da ... oğlu Mustafa'dan	468 guruş
Yörük Deveci Mehmed'de	2060 guruş
Çandır'dan Molla Hüseyin'de	202 guruş
Burmancı'da Koca Osman'da	111 guruş
Burmancı'da Molla Ali'de	4131 guruş
Kara Hacılı Yörük Kara Mehmed'de	5578 guruş
Millet-i hıristiyandan Kıbrıslı Yani'de	5173 guruş
Başçavuş oğlu İsmail'de	1381 guruş
Oğlu Hüseyin'de	3909 guruş
... 'dan ... oğlu küpeli Veli'de	2690 guruş
Çandır'dan Molla İsmail'de	2300 guruş
İstanos kurâlarından Çukurca karyesinden ... oğlu Bekir'den	4004 guruş
Akış Musa'dan	119 guruş
Def'a Zâimler'den Kör Hüseyin'de	220 guruş
Zâimler'den Ömer oğlu Emin'e	1058 guruş
Çandır'dan ... Ahmed'de	1811 guruş
Çakallıklı Hacı Hüseyin Ağa'da lira-i Osmânî aded 59 rub' 3	7100 guruş
Antalya'da Yolcu Hüseyin Çavuş'da	1100 guruş
Yekûnu zimmeti	80076 guruş

İşbu zimmeti mezkûr zâhiri kassama üdhûl edilerek hıyn-ü tahsilinde vereselerine taksîm olunmak ve zimem-i defterlerinden zâyi' olan olmuş ise kassâma müracaat kılınmak üzere işbu mahalle kayd kılındı.

**Sayfa:102 Numara: 221**

Medine-i Antalya sancağına muzâf Serik nahiyesi kurâlarından Yanköy karyesinde sâkin iken bundan akdem vefat eden Zeynep binti Hasan ibn-i Abdullah'ın verâseti zevci Molla Yusuf ibn-i Hüseyin ile sulbiyye sagîre kızı Züleyha ve Ümmü'l-mezbûre Âişe binti Abdullah ve ahî liebeveynleri Ali ve Hüseyin'e el-huzzârî ba'de't-tahkîkü's-şer'î zâhir ve nümâyân olduktan sonra sagîre mezbûrenin vakt-i rüşd ve sedadlarına değin tesviye-i umûruna ve emvâlinin hıfzına kıbe'l-i şer'îden nasb ve ta'yin olunan vasî pederi Molla Yusuf talep ve ma'rifeti ve

ma'rifeti şer'ile ve Eytam Müdürü Vekili Ali Akif ibn-i Zeynel Ağa hazır olduğu halde bi'l-müzâyede tahrîr ve terkîm ve bi'l-fârizatü'ş-şer'îyye tevzi' ve taksîm olunan müteveffiyeye-i mezbûrenin defter-i kassâmıdır ki ber-vech-i âfî zikr ve beyan olunur tahrîran fi'l-yevmi'r-râbi' min şehr-i Rabû'l-Evvel sene-i selese ve selesemie ve elf.

Onluk takım altını aded 18	324 guruş
Yirmilik altın aded 12	336 guruş
Mahmudiye altını 1	110 guruş
Gümüş bilezik 1	100 guruş
Müsta'mel ... hâre entari 1	150 guruş
Canfes şalvar 1	25 guruş
Sandık 1	15 guruş
Yatak takım 1	200 guruş
Çuval 1	30 guruş
Öküz re's 1	400 guruş
İki yaşında erkek tay	200 guruş
Zevcesi üzerinde mehri	301 guruş
Yekûnü't-tereke	2191 guruş
Minhâ'l-ihracât	
Techîz tekfîn ve masârîf-ı li'l-meyyit	250 guruş
Kaydiye sicil	3 guruş
Yük bahâ	2 guruş
Dellâliye ve eşyâ ve meblağı ve berâ-yı müdürü vekil eytam	44 guruş
Yekûnü'l-ihracât	299 guruş
Sahhü'l-bâkî	1892 guruş
Resm-i kısmet	48 guruş
Li't-taksîm-i beyne'l-verese bi'l-fârizatü'ş-şer'îye	1844 guruş
Hisse-i zevci'l-mezbûre Molla Yusuf	461 guruş
Hisse-i Ümmü'l-mezbûre Âişe	307 guruş 13 para
Hisse-i binti'l-mezbûre Züleyha	922 guruş
Hisse-i ahî liebeveyn Ali	76 guruş 33 para
Hisse-i ahî liebeveyn Hüseyin	76 guruş 33 para

Vech-i meşruh üzere verese-i kibâr merkûmun hisse-i irsiyyelerini aynen ahz u kabz eyleyip sagîre mezbûrenin hissesi liecli'l-istirbâh vasî pederi yedine vekili mûmâileyh ma'rifetiyle teslim edildiği işbu mahalle şerh verildi.

**Sayfa:103 Numara: 222**

Medine-i Antalya sancağına muzâf Serik nahiyesi kurâlarından Kocayatak karyesi ahalisinden iken bundan akdem vefat eden Ahmed ibn-i Abdil bin Abdullah'ın verâseti zevce-i menkûha-i metrûkesi Fâtıma binti Hasan ile sulbi sagîr oğulları Hasan ve Abdullah ve sulbiyye kebîre kızı Nazife ve sulbiyye sagîre kızları Fatmana ve Durdâne'ye el-huzzârı ba'de't-tahkîkü's-şer'î zâhir ve nümâyân olduktan sonra sagîrûn-u mezbûrûnların vakt-i rüşd ve sedadlarına değin tesviye-i umûrlarına kibe'l-i şer'îden bâ hüccet şer'îyye vasî nasb ve ta'yin olunan vâlideleri talep ve ma'rifeti ve ma'rifeti şer'île ve Emvâli Eytam Müdürü Vekili Ali Akif ibn-i Zeynel Ağa hazır olduğu halde bi'l-müzâyede tahrîr ve terkîm ve bi'l-fârizatü's-şer'îyye tevzi' ve taksîm olunan müteveffâ-yı merkûmun defter-i kassâmıdır ki ber-vech-i âtî zikr ve beyan olunur tahrîran fi'l-yevmi'l-hâmis ve'l-ışrîn min şehr-i Rabû'l-evvel sene-i selese ve selesemie ve elf.

Kamış mülk-ü menzil bâb 1	200 guruş
Samanlık 1	50 guruş
Öküz re's 3	1200 guruş
İnek re's 2 maa dana	550 guruş
Merkep re's 1	200 guruş
Siyam kile 10	360 guruş
Hınta kile 8	128 guruş
Şair kile kıyye 1	180 guruş
Mısır darısı kile 3	40 guruş
Dakik kile 20	400 guruş
Yük çuvalı 8	120 guruş
Kıl çuval 2	30 guruş
Çul	30 guruş
Müsta'mel keçe 1	30 guruş
Yatak takımı 1	50 guruş
Evânî nuhâs kıyye 15	225 guruş

Mezrûat hınta kile 15	225 guruş
Araba hissesi	100 guruş
Çift edevâtı	100 guruş
Hurdevât-ı menzil	100 guruş
Yekûnü't-tereke	4318 guruş
Minhâ'l-ihracât	
Mehr-i zevce-i mezbûre	251 guruş
Techîz tekfîn ve masârif-ı li'l-meyyit	150 guruş
Kaydiye sicil	7 guruş
Yük bahâ	3 guruş
Dellâliye ve eşyâ ve meblağı ve berâ-yı müdürü vekil	81 guruş
Yekûnü'l-ihracât	492 guruş
Sahhü'l-bâkî	3826 guruş
Resm-i kısmet	95 guruş
Li't-taksîm-i beyne'l-verese	3731 guruş
Hisse-i zevce-i Fâtıma	466 guruş 15 para
Hisse-i binti Nazife	466 guruş 15 para
Hisse-i binti Fâtıma	466 guruş 15 para
Hisse-i binti Durdâne	466 guruş 15 para
Hisse-i ibni'l-mezbûr Hasan	932 guruş 30 para
Hisse-i ibni'l-mezbûr Abdullah	932 guruş 30 para

Vech-i meşruh üzere zevce-i mezbûre ile kebîre kızı Nazife hisse-i irsiyyelerini aynen ahz u kabz eylediklerini ba'de'l-ikrâr sagîrûn-u mezbûrûnların hisseleri liecli'l-istirbâh vekil mûmâileyh ma'rifetiyle vasî vâlideleri yedine teslim edildiği işbu mahalle şerh verildi.

### **Sayfa:103 Numara: 223**

Medine-i Antalya sancağına muzâf Serik nahiyesi kurâlarından Çakallık karyesi ahalisinden iken bundan akdem vefat eden Ahmed Çavuş ibn-i Bekir'in verâseti zevce-i menkûha-i metrûkeleri Fâtıma binti Ahmed diğer zevcesi Âişe binti Hüseyin ile sulbi sagîr oğulları Bekir ve Emin ve zevce-i mezbûre Âişe'nin batınında hamli mevkûf gâib Abdullah'a el-huzzârı ba'de't-tahkîkû'ş-şer'î zâhir ve nümâyân olduktan sonra sagîrûn-u mezbûrenin vakt-i rüşd ve sedadlarına değin gâib mezbûrûnun zuhuruna değin emvallerinin hıfzına kıbe'l-i şer'îden bâ

hüccet şer'îyye nasb ve ta'yin olunan vasî vâlideleri talep ve ma'rifetleri ve ma'rifeti şer'ile Eytam Müdürü Vekili Ali Akif hazır olduğu halde bi'l-müzâyede tahrîr ve terkîm ve bi'l-fârizatü'ş-şer'îyye tevzi' ve taksîm olunan müteveffâ-yı merkûmun defter-i kassâmıdır ki ber-vech-i âtî zikr ve beyan olunur tahrîran fi'l-yevmi'l-ısrîn min şehr-i Rabîü'l-Evvel sene-i selese ve selesemie ve elf.

Hınta anbarı göz 4 fevkânî bâb oda	2000 guruş
Kereste 2000	300 guruş
Sagîr dakîk anbarı 1	1 guruş
Arı kovanı mumlu 81	2025 guruş
Yatak köhne takım 2	100 guruş
Nakkaş oğlunda öküz 2	800 guruş
Memi Ali oğlu Mehmed'de öküz 1	350 guruş
Aşık Ahmed'de öküz re's 2	650 guruş
Çorak Ali'de öküz re's 2	600 guruş
Kebçe külâh oğlunda öküz re's 2	850 guruş
Amel manda öküz re's 1	100 guruş
Üç yaşar tosun re's 1	300 guruş
İkiden çıkma tosun re's 1	150 guruş
İnek re's 7 maa fûru' 5	2000 guruş
Üçer yaş düğe re's 3	500 guruş
Kısrak re's 3 fûru' 1	1200 guruş
İkişer yaşlı celeb re's 2	600 guruş
İki yaşlı kır tay re's 1	300 guruş
Hurda keçe 3	50 guruş
Çuval çift 4	100 guruş
Çul 1	50 guruş
Evânî nuhâs kıyye 20	200 guruş
Hınta kile 55	825 guruş
Siyam kile 90	3240 guruş
Şair kile 40	480 guruş
Dakik kile 15	450 guruş
... .. 2	50 guruş



Süt leğen 1	44 guruş
Boş arı kovanı 25	75 guruş
Ganem re's 40	1800 guruş
Toklu re's 30	930 guruş
Davar re's 10	250 guruş
Çifte tüfenk 1	150 guruş
Çift edevâtı	100 guruş
Revgân sade kıyye 5	50 guruş
Penâir kıyye 7	14 guruş
Penbe kıyye? 60	120 guruş
İki yaşar tay 1	300 guruş
Hurdevât-ı menzil	100 guruş

Müteveffâ-yı merkûmun zimmeti olup vasî mezbûrânın kabulleriyle ve mezbûrenin ikrarlarıyla nihaye? kat' olarak dahili kassâm edildiği

Eski Yörükten Ahmed'in oğlu Mustafa'da bâ müsbit	91 guruş
Eski Yörükten Abdullah oğlu Mehmed'de	8 guruş
Saraclardan Durdali oğlu Mehmed'de kezâ	163 guruş
Kara Hacılı'dan Kel oğlunda	68 guruş
Çiftlik'ten Kara Yusuf oğlu Osman'da	76 guruş
Çakallık'ta ... Ahmed'in ...'da	22 guruş
Çiftlik'te Kara Yusuf'ta	54 guruş
Muhacir Murad ...'de	16 guruş
Eski Yörükten Abdil oğlu Topal Ahmed'de	50 guruş
İstavruz'dan Hacı Ahmed'in Bekir'de	18 guruş
Eski Yörük'ten Abdülhamid'de	681 guruş
Eski Yörükten Hacı Mehmed oğlu İbrahim'de	119 guruş
Eski Yörükten Tekeli Molla Ali'de	119 guruş
Çakallık'ta Abdullah oğlu Bekir'de	435 guruş
Çakallık'tan Aşık Ahmed'de	1285 guruş
Çakallık'tan Molla Hasan oğlu Gök Mehmed	168 guruş
Yekûnü'l-memlûkât	25676 guruş

Minhâ'l-ihracât	
Techîz tekfîn ve masârif-ı li'l-meyyit	150 guruş
Mehr-i zevce-i Fâtıma	501 guruş
Mehr-i diğ er zevce Âiş e	501 guruş
Kaydiye sicil	39 guruş
Yük bahâ	13 guruş
Dellâliye ve eşyâ ve meblağ ı	512 guruş
Yekûnü'l-ihracât	1716 guruş
Sahhü'l-bâkî	23960 guruş
Resm-i kısmet	599 guruş
Li't-taksîm-i beyne'l-verese bi'l-fârizatü's-ş er'îye	23361 guruş
Hisse-i zevce-i Fâtıma	1460 guruş
Hisse-i diğ er zevce Âiş e	1460 guruş
Hisse-i ibni'l-mezbûr Bekir	6813 guruş 26 para 2 akçe
Hisse-i ibni'l-mezbûr Emin	6813 guruş 26 para 2 akçe
Hisse-i ibni'l-mezbûr gâib Abdullah	6813 guruş 26 para 2 akçe

Vech-i meşruh üzere verese-i kibâr hisse-i irsiyyelerini aynen ve kâmilten ahz u kabz eyleyip sagîrân-ı mezbûrân ile gâib mezbûrun hisseleri liecli'l-istirbâh vasî vâlidelere vekil mûmâileyh ma'rifetiyle teslim olunduğ u işbu mahalle ş erh verildi.

**Sayfa:104 Numara: 224**

Medine-i Antalya nevâhîsinden Millü nahiyesine tâbi' Karaseki karyesinde sâkin iken bundan akdem vefat eden Mehmed bin Ali'nin verâseti zevce-i menkûha-i metrûkesi Meryem binti Ahmed ile sulbi kebîr oğ lu gâib-i ani'l-beled Hüseyin ve sulbiyye kebîre kızları Havana ve Hatice'ye münhasıra olduğ u lede's-ş er'îl-enver zâhir ve nümâyân olduktan sonra gâib merkûmun eniştesi olup malını hıfza ve tesviye-i umûruna kibe'l-i ş er'îden vasî nasb ve ta'yin kılınan Mustafa ibn-i Ali'nin talep ve ma'rifeti ve ma'rifeti ş er'île Emvâli Eytam Müdürü Vekili İzzet Efendi dahî hazır olduğ u halde tahrîr ve bey' ve beyne'l-verese bi'l-fârizatü's-ş er'îyye tevzi' ve taksîm olunan müteveffâ-yı merkûmun defter-i kassâmıdır ki ber-vech-i âtî zikr ve beyan olunur fi'l-yevmi's-sâlis min ş ehr-i Rabîü'l-Evvel sene-i selese ve selesemie ve elf.

Mülk-ü menzil bâb 1	250 guruş
Sagîr kebîr deve 3	1700 guruş
Öküz çift 1	550 guruş
İnek aded 3 dana 1	650 guruş
Düğe aded 2	250 guruş
Merkep aded 1	250 guruş
Arı aded 9	190 guruş
Dakik yük 1	90 guruş
Darı kile 4	35 guruş
Bulgur kile 2	40 guruş
Penbe kıyye 10	20 guruş
Çuval çift 2	60 guruş
Kilim aded 1	50 guruş
Yük çuvalı 1	25 guruş
Keçe 2 çul 2	90 guruş
Nuhâs kıyye 5	75 guruş
Yorgan 1 minder 1 yasdık 2	70 guruş
Revgâmı sade kıyye 2	20 guruş
Hurdevât-ı menzil	100 guruş
Yekûnü't-tereki	4515 guruş
Minhâ'l-ihracât	
Mehr-i müsbit zevce-i mezbûreye	100 guruş
Deyn-i müsbit bâ defter bâ vasiyet bâ şehâdet-i Ali bin Hacı İsmail ve Mustafa bin Ali	
ba'de't-tezkiye ve'l-hükm	2140 guruş
Yük bahâsı	2 guruş
Dellâliye eşyâ mübîe	
Berâ-yı müdürü eytam	48 guruş
Münâdî'ye	20 guruş
Berâ-yı hidme-i mahkeme	10 guruş
	<u>80 guruş</u>
Yekûnü'l-ihracât	2322 guruş
Sahhü'l-bâkî	2193 guruş
Resm-i kısmet	55 guruş

	<u>2138 guruş</u>
Küsur	1 guruş
Kaydiye	7 guruş
Li't-taksîm-i beyne'l-verese	2131 guruş
Hisse-i zevce-i mezbûre Meryem	233 guruş 15 para
Hisse-i ibn-i gâib kebîr Hüseyin	932 guruş 12 para
Hisse-i binti kebîretü'l-mezbûre Havana	466 guruş 6 para
Hisse-i binti'l-mezbûre Hatice	466 guruş 6 para

Verese-i kibâr mezbûretenden her biri ber-vech bâlâ hisse-i irsiyyelerini aynen ahz u kabz ve isitifâ-yı hak eylediklerini ba'del-ikrâr gâib merkûmun ber-vech bâlâ hisse-i irsiyyesini zuhuruna deĝin hıfz etmek üzere vekil mûmâileyh ma'rifetiyle eniştisi merkûm Mustafa yedine teslim olunduĝu işbu mahalle şerh verildi.

**Sayfa:104 Numara: 225**

Medine-i Antalya nevâhîsinden Kızılkaya nahiyesine tâbi' Karaaliler karyesinde sâkin iken bundan akdem vefat eden Kabaşlı Ali bin Mustafa'nın verâseti zevce-i menkûha-i metrûkesi Âişe binti Süleyman ile sulbi kebîr oĝulları Mustafa ve Durmuş ve gâib-i ani'l-beled Mestan ve sulbi sagîr oĝulları Hasan ve Hüseyin ve sulbiyye sagîre kızları Fâtıma ve Âişe ve Havana'ya münhasıra olduĝu lede's-şer'il-enver zâhir ve nümâyân olduktan sonra gâib merkûmun ile sagîrûn-u mezbûrûnların vâlideleri olup tesviye-i umûrlarına kibe'l-i şer'îden vasî nasb ve ta'yin kılınan mezbûre Âişe hatun ile nâzır ta'yin olunan karındaşları merkûm Mustafa'nın talep ve ma'rifetleri ve ma'rifeti şer'ile Emvâli Eytam Müdürü Vekili İzzet Efendi ibn-i Ahmed dahî hazır olduĝu halde tahrîr ve bey' ve beyne'l-verese bi'l-fârizatü's-şer'îyye tevzi' ve taksîm olunan müteveffâ-yı merkûmun defter-i kassâmıdır ki ber-vech-i âtî zikr ve beyan olunur fi'l-yevmi's-sâbi' aşera min şehr-i Rabîû'l-Evvel sene-i selese ve selesemie ve elf.

Mülk-ü menzil bâb 4	7000 guruş
Anbar göz 8	1000 guruş
Misafîrhâne bâb 1	300 guruş
Dişi câmûs 1	400 guruş
Erkek koca câmûs 2	700 guruş

Öküz çift 1	600 guruş
Def'a öküz 1	300 guruş
İnek aded 3	600 guruş
Düğe 1	100 guruş
Kısrak re's 1	500 guruş
Tay re's 1	300 guruş
Merkep 1	300 guruş
Teke 8 keçi 14	450 guruş
Koyun aded 6	240 guruş
Arı aded 25	550 guruş
Simli tabanca 1 ... 1	165 guruş
Tüfenk 1	100 guruş
Çifte tüfenk	150 guruş
Bıçak 1	20 guruş
Araba aded 2	650 guruş
Mezru' hınta yük 12	1200 guruş
Şair yük 4	200 guruş
Melez yük 5	350 guruş
Nohut yük 2	160 guruş
Yulaf yük 3	130 guruş
Kazgan 1	60 guruş
Diğer kazgan	50 guruş
Pekmez leğeni 1	120 guruş
Nuhâs kıyye 30	375 guruş
Sini 1	22 guruş
Bulgur kile 5	100 guruş
Köhne çul 7	100 guruş
Çuval aded 3	40 guruş
Yatak kat 2	100 guruş
Boş kovan 2	40 guruş
Çift takımı 1	100 guruş
Hurdevât-ı menzil	202 guruş
Yekûnü't-tereke	17774 guruş

## Minhâ'l-ihracât

Techîz ve tekfîn bâ vasiyet-i bâ şehâdet-i Mustafa Akif ibn-i İsmail ve Osman bin Abdullah ba'de't-tezkiye ve'l-hükm	970 guruş
Deyn-i müsbit Hüseyin Ağa'ya bâ senet ve bâ şehâdet-i Eyyüp bin Ahmed ve Durmuş bin Ali ba'de't-tezkiye ve'l-half ve'l-hükm	2870 guruş
Mehr-i müsbit zevce-i mezbûreye	100 guruş
Üçyüzbir senesi ağnam deyni	800 guruş
Menâfî' sandığına olan deyni	800 guruş
Dellâliye eşyâ-i mübîe	
Berâ-yı müdürü eytam	114 guruş
Berâ-yı münâdî	45 guruş
Berâ-yı hidme-i mahkeme	27 guruş
	<u>186 guruş</u>
Yük bahâ	9 guruş
Yekûnü'l-ihracât	5035 guruş
Sahhü'l-bâkî	12739 guruş
Resm-i kismet	318 guruş 20 para
	<u>12420 guruş 20 para</u>
Küsur	6 guruş
Kaydiyye defter-i sicil	26 guruş 20 para
Li't-taksîm-i beyne'l-verese	12394 guruş 00 para
Hisse-i zevce-i mezbûre Âişe	1549 guruş 10 para
Hisse-i ibn-i kebîr merkûm Mustafa	1668 guruş 16 para
Hisse-i ibn-i kebîr merkûm Durmuş	1668 guruş 16 para
Hisse-i ibn-i gâib merkûm Mestan	1668 guruş 16 para
Bu dahî	1076 guruş
	<u>0592 guruş 16 para</u>
Hisse-i ibn-i sagîr Hasan	1668 guruş 16 para
Bu dahî	1076 guruş
	<u>0592 guruş 16 para</u>
Hisse-i ibn-i sagîr Hüseyin	1668 guruş 16 para
Bu dahî	1076 guruş
	<u>0592 guruş 16 para</u>

Hisse-i binti sagîretü'l-mezbûre Fâtıma	834 guruş 8 para
Bu dahî	538 guruş
	<u>296 guruş 8 para</u>
Hisse-i binti sagîretü'l-mezbûre Âişe	834 guruş 8 para
Bu dahî	538 guruş
	<u>296 guruş 8 para</u>
Hisse-i binti sagîretü'l-mezbûre Havana	834 guruş 8 para
Bu dahî	538 guruş
	<u>296 guruş 8 para</u>

Verese-i kibâr merkûmûndan her biri ber-vech bâlâ maa ... hisse-i irsiyyelerini tamamen ahz u kabz ve istîfâ-yı hak eylediklerini ba'del-ikrâr gâib merkûm ile sagîrûn-u mezbûrûnun ber-vech bâlâ ez gayri akar hisse-i irsiyyeleri vekil mûmâileyh ma'rifetiyle idâne ve istirbâh olunmak üzere Âişe hatun yedine teslim olunduğu işbu mahalle şerh verildi.

**Sayfa:105 Numara: 226**

Medine-i Antalya nevâhîsinden Millü nahiyesine tâbi' Hatipler mahallesinde sâkin iken bundan akdem vefat eden Veli bin Hamza'nın verâseti zevce-i menkûha-i metrûkesi Zeynep binti Abdurrahman ile sulbi kebîr oğlu gâib-i ani'l-beled Ahmed ve sulbiyye kebîre kızı Meryem'e münhasıra olduğu lede'ş-şer'î zâhir ve nümâyân olduktan sonra gâib merkûmun zuhuruna değin malını hıfza ve tesviye-i umûruna kîbe'l-i şer'îden vasî nasb ve ta'yin kılınan vâlidesi mezbûre Zeynep hatunun talep ve ma'rifeti ve ma'rifeti şer'île Emvâli Eytam Müdürü Vekili İzzet Akif hazır olduğu halde tahrîr ve bey' ve beyne'l-verese bi'l-fârizatü'ş-şer'îyye tevzi' ve taksîm olunan müteveffâ-yı merkûmun defter-i kassâmıdır ki ber-vech-i âtî zikr ve beyan olunur fi'l-yevmi't-tâsi' aşera min şehr-i Rabîü'l-Evvel sene-i selese ve selesemie ve elf.

Mülk-ü menzil bâb 1	200 guruş
Çuval çift 1	30 guruş
Çul aded 2	30 guruş
Darı yük 3	150 guruş
Hınta yük 1	120 guruş
Nuhâs kıyye 8	120 guruş

Tüfenk 1	60 guruş
Penbe kıyye 18	55 guruş
... aded 2	44 guruş
Şair kile 5	50 guruş
Def'a hınta kile 3	56 guruş
Öküz çift 1	600 guruş
İnek 1	250 guruş
Kemâne aded 1	75 guruş
Kum darı kile 8	15 guruş
Yorgan 1 minder 1	50 guruş
Hurdevât-ı menzil	100 guruş
Yekûnü't-tereke	2005 guruş
Minhâ'l-ihracât	
Mehr-i müsbit zevce-i mezbûreye	100 guruş
Techîz-i tekfin	200 guruş
Dellâliye eşyâ-i mübê	40 guruş
Yük bahâsı	2 guruş
Yekûnü'l-ihracât	342 guruş
Sahhü'l-bâkî	1663 guruş
	0041guruş 23 para
	<u>1621 guruş 17 para</u>
Küsur para	2 guruş
Kaydiyye defter bahâsı	3 guruş 17 para
Li't-taksîm-i beyne'l-verese	1618 guruş
Hisse-i zevce-i mezbûre Zeynep'e	202 guruş 10 para
Hisse-i ibn-i kebîr gâib merkûm Ahmed	943 guruş 32 para
Hisse-i binti kebîretü'l-mezbûre Meryem	471 guruş 36 para

Verese-i kibâr mezbûretenden her biri ber-vech bâlâ hisse-i irsiyyelerini kâmilten ahz u kabz ve istîfâ-yı hak eylediklerini ba'del-ikrâr gâib merkûmun ber-vech bâlâ hisse-i irsiyyelerini zuhuruna deĝin hıfz etmek üzere vekil mûmâileyh ma'rifetiyle vasî vâlidesi mezbûre Zeynep hatuna teslim olunduĝu işbu mahalle şerh verildi.



**Sayfa:105 Numara: 227**

Medine-i Antalya nevâhîsinden Kızılkaya nahiyesine tâbi' Uğurlu köyü karyesinde sâkin iken bundan akdem vefat eden Mehmed Akif ibn-i Ahmed'in verâseti zevce-i menkûha-i metrûkesi Fâtıma binti Halil ile sulbi kebîr oğulları Mehmed ve Osman ve gâib-i ani'l-beled Ali ve Ahmed ve sulbiyye kebîre kızları Fâtıma ve Hatice'ye münhasıra olduğu lede's-şer'îl-enver zâhir ve nümâyân olduktan sonra gâib merkûmun liebeveyn karındaşları olup mallarını hıfza ve tesviye-i umûrlarına kibe'l-i şer'îden vasî nasb ve ta'yin kılınan merkûm Mehmed'in talep ve ma'rifeti ve ma'rifeti şer'île Emvâli Eytam Müdürü Vekili İzzet Efendi dahî hazır olduğu halde tahrîr ve bey' ve beyne'l-verese bi'l-fârizatü's-şer'îyye tevzi' ve taksîm olunan müteveffâ-yı merkûmun defter-i kassâmıdır ki ber-vech-i âtî zikr ve beyan olunur fi'l-yevmi's-sâlis min şehr-i Rabû'l-Evvel sene-i selese ve selesemie ve elf.

Mülk-ü menzil bâb 3	100 guruş
Öküz çift 1	500 guruş
Kürüm bağ-ı evlek 3	300 guruş
Merkep 1	200 guruş
Köhne yatak kat 1	50 guruş
Çul aded 1	20 guruş
Çuval çift 1	20 guruş
Mezru' hınta yük 3	300 guruş
Keçi aded 4	100 guruş
Nuhâs kıyye 4	50 guruş
Hurdevât-ı menzil	100 guruş
Yekûnü't-tereke	2640 guruş
Minhâ'l-ihracât	
Mehr-i müsbit zevce-i mezbûreye	50 guruş
Resm-i kısmet	66 guruş
Dellâliye eşyâ-i mübîe	15 guruş
Kaydiye	4 guruş
Yük bahâsı	1 guruş
Yekûnü'l-ihracât	136 guruş
Sahhü'l-bâkî	
Li't-taksîm-i beyne'l-verese bi'l-fârizatü's-şer'îyye	2504 guruş

Hisse-i zevce-i mezbûre Fâtıma	313 guruş
Hisse-i ibn-i kebîr merkûm Mehmed	438 guruş 8 para
Hisse-i ibn-i kebîr merkûm Osman	438 guruş 8 para
Hisse-i ibn-i gâib merkûm Ali	438 guruş 8 para
Hisse-i ibn-i kebîr gâib merkûm Ahmed	438 guruş 8 para
Hisse-i binti kebîre mezbûre Fâtıma	219 guruş 4 para
Hisse-i binti kebîre mezbûre Hatice	219 guruş 4 para

Verese-i kibâr mezbûrûndan her biri ber-vech bâlâ hisse-i irsiyyelerini tamamen ahz u kabz ve istîfâ-yı hak eylediklerini ba'del-ikrâr gâibûn-u merkûmun ber-vech bâlâ hisse-i irsiyyelerini vekil mûmâileyh ma'rifetiyle merkûm Mehmed yedine teslim olunduğu işbu mahalle şerh verildi.

**Sayfa:105 Numara: 228**

Medine-i Antalya nevâhîsinden Kızılkaya nahiyesine tâbi' Bademağacı karyesi sâkinlerinden Hacı Muhtar oğlu Ali ibn-i Ahmed meclis-i şer'î hâtırı lâzımü't-tevkîrde ve yine nahiye-i mezkûre tâbi' Uğurlu Köyü karyesi sâkinlerinden olup bundan akdem vefat eden El-Hac Mehmed Ağa ibn-i Mustafa'nın sulbiyye sagîre kızı Fâtıma'nın vâlidesi olup tesviye-i umûruna bâ hüccet şer'îyye vasî mansûbesi Râbiş hatun binti Ahmed mahzarında Emvâli Eytam Müdürü Vekili İzzet Akif ibn-i Ahmed dahî hazır olduğu halde ikrâr-ı tâm ve takrîri kelâm edip mezbûre Râbiş Hatunun vasîsi olduğu kızı sagîre mezbûre Fâtıma'nın malından bi'l-vesâye bâkî üçbin yediyüz altı guruşu idâne teslim eylediğimde ben dahî yedinden istidâne ve umûruma sarfla istihlâk edip meblağı mezkûr ile semeni işbu tarih-i kitaptan bir sene tamamına değin müeccel ve mev'ûduna sagîre mezbûrenin malından olmak üzere mezbûre Râbiş Hatun yedinden iştirâ ve kabz eylediğim bir aded saati semeninden dahi beşyüz altmışdört guruş ki ciheteyn-i mezkûreteynden cem'an dörtbin üçyüz yirmidört guruş zimmetimde vâcibü'l-edâ ve lâzım-ü deynimdir dedikte gibbe't-tasdîk sâlifü'z-zikr mezkûr Bademağacı karyesi ahâlisinden Kolakoğlu Ali Ağa ibn-i Süleyman nâm kimesne meclis-i şer'î şerif-i enverde vasîe vâlidesi mezbûre Râbiş hatunun mahzarında vekil mûmâileyh İzzet Efendi dahî hazır olduğu halde ikrâr-ı tâm ve takrîr-i kelâm edip mukırr medyun Ali'nin zimmetinde sagîre mezbûre Fâtıma'ya ciheteyn-i mezkûreteynden edâsı vacib deynî olan meblağ-ı mecmu' mezkûr dörtbin üçyüz yirmi dört guruş tarafından bi'l-emr ve'l-kabul kefâlet-i mutlaka-i sahîha-i şer'îye ile ben dahi kefil-i bi'l-mâl ve zâmin oldum dedikte

gıbbe't-tasdîkû'ş-şer' maa vaka' bi't-talep ketb olundu ve imlâ olundu. Fi'l-yevmi min şehri Râbiü'l-âhir sene-i selese ve selesemie ve elf.

Şuhûdü'l-hâl

... ..

**Sayfa:105 Numara: 229**

Medine-i Antalya nevâhîsinden Kızılkaya nahiyesine tâbi' Uğurlu köyü karyesi ahalisinden El-Hac İbrahim bin El-hac Mehmed Ağa meclis-i şer'î hâtırı lâzımü't-tevkîrde ve yine karye-i mezbûre ahalisinden olup bundan akdem vefat eden pederi El-Hac Mehmed Ağa ibn-i Mustafa'nın sulbi sagîr oğlu karındaşım İsmail'in vâlidesi olup tesviye-i umûruna bâ hüccet şer'îyye vasî mansûbesi olan işbu bâisü'l-vesika Şerife binti Halil nâm hatun mahzarında Emvâli Eytam Müdürü Vekili İzzet Efendi ibn-i Ahmed dahî hazır olduğu halde ikrâr-ı tâm ve takrîri kelâm edip mezbûre Şerife Hatunun vasîsi olduğu oğlu ve karındaşım sagîr merkûm İsmail'in malından bi'l-vesâye bâkî beşbin yediyüz doksanbir guruşu idâne ve teslim eylediğimde ben dahî yedinden istidâne ve kabz ve umûruma sarfla istihlâk edip meblağı merkûm ile semeni işbu tarih-i kitaptan bir sene tamamına değin müeccel ve mev'ûdunu sagîr mezbûrun malından olmak üzere vasî mezbûre vâlidesi Şerife Hatun yedinden iştirâ ve kabz eylediğim bir aded saati semeninden sekizyüz yetmiş guruş ki ciheteyni mezkûreteynden cem'an altıbin altıyüz altmışbir guruş zimmetimde karındaşım sagîr merkûm İsmail vâcibü'l-edâ ve lâzım-ü deynimdir dedikte gıbbe't-tasdîk sâlifü'z-zikr Uğurlu Köyü karyesi ahalisinden Hacı oğlu Kerim Ağa ibn-i Hacı Osman nâm kimesne meclis-i şer'î şerif-i enverde vasî vâlidesi mezbûre Şerife hatunun

**Sayfa:106 Numara: 229 devam**

mahzarında vekil mûmâileyh İzzet Efendi dahî hazır olduğu halde ikrâr-ı tâm ve takrîri kelâm edip mukırr medyun Hacı İbrahim zimmetinde karındaşı sagîr mezbûr İsmail ciheteyni mezkûreteynden edâsı vacib deynî olan meblağ-ı mecmu' mezkûr altıbin altıyüz altmışbir guruş tarafından bi'l-emr ve kabul kefâlet-i mutlaka-i sahîha-i şer'îye ile ben kefil-i bi'l-mâl ve zâmin oldum dedikte gıbbe't-tasdîkû'ş-şer' maa vaka' bi't-talep ketb ve imlâ olundu. Fi'l-yevmi's-sânî min şehri Râbiü'l-âhir sene-i selese ve selesemie ve elf.

Şuhûdü'l-hâl

Kozköy Muhtarı Mustafa Kahya  
 Uğurlu Köyü karyesinden olup oğlu Cemil Hüseyin ağa  
 İmam Molla Halil  
 Hacı oğlu Yusuf  
 Ve Kahya'nın Hüseyin

**Sayfa:106 Numara: 230**

Medine-i Antalya nevâhîsinden Kızılkaya nahiyesine tâbi' Uğurlu köyü karyesi ahalisinden Onbaşı oğlu Mehmed bin Mehmed meclis-i şer'î hâtırı lâzımü't-tevkîrde ve yine karye-i mezbûre ahalisinden olup bundan akdem vefat eden El-Hac Mehmed Ağa ibn-i Mustafa'nın sulbiyye sagîre kızı Âişe'nin vâlidesi olup tesviye-i umûruna bâ hüccet şer'îyye vasî mansûbesi olan işbu bâisü'l-vesika Şerife binti Halil nâm hatunun mahzarında Emvâli Eytam Müdürü Vekili İzzet Akif ibn-i Ahmed hazır olduğu halde ikrâr-ı tâm ve takrîri kelâm edip mezbûre Şerife Hatunun vasîsi olduğu kızı sagîre mezbûre Şerife'nin malından bi'l-vesâyeye bâkî ikibin sekizyüz seksendoksan guruşu idâne ve teslim eylediğimde ben dahî yedinden istidâne ve kabz ve umûruma sarfla istihlâk edip meblağı merkûm ile semeni işbu tarih-i kitaptan bir sene tamamına değin müeccel ve mev'ûdunu sagîre mezbûrenin malından olmak üzere vasî vâlidesi mezbûre Şerife Hatun yedinden iştirâ ve kabz eylediğim bir aded saati semeninden dahî dörtyüz otuzüç guruş ki ciheteyni mezkûreteynden cem'an üçbin üçyüz yirmiiki guruş zimmetimde sagîre mezbûre Âişe'ye vâcibü'l-edâ ve lâzım-ü deynimdir dedikte gıbbe't-tasdîk sâlifü'z-zıkr Uğurlu Köyü karyesi ahalisinden Aydınli oğlu Ali Ağa bin İbrahim nâm kimesne meclis-i şer'î şerif-i enverde vasî mezbûre Şerife hatunun mahzarında vekil mûmâileyh İzzet Efendi dahî hazır olduğu halde ikrâr-ı tâm ve takrîr-i kelâm edip mukırr medyun Molla Mehmed'in zimmetinde sagîre mezbûre Âişe'ye ciheteyni mezkûreteynden edâsı vacib deynî olan meblağ-ı mecmu' mezkûr üçbin üçyüz yirmiiki guruş tarafından bi'l-emr ve'l-kabul kefâlet-i mutlaka-i sahîha-i şer'îye ile ben kefil-i bi'l-mâl ve zâmin oldum dedikte gıbbe't-tasdîkü's-şer'î maa vaka' bi't-talep ketb olundu. Fi'l-yevmi's-sânî min şehri Râbiü'l-âhir sene-i selese ve selesemie ve elf.

Şuhûdü'l-hâl  
 Kozköylü Mustafa Kahya  
 Eyyüp oğlu Hacı Hüseyin Ağa  
 Ve Hacı oğlu Yusuf

Ve Molla Halil

Ve Kahya'nın Hüseyin

**Sayfa:106 Numara: 231**

Medine-i Antalya nevâhîsinden Kızılkaya nahiyesine tâbi' Uğurlu köyü karyesi ahalisinden Aydınlioğlu Ali bin İbrahim meclis-i şer'î hâtırı lâzımü't-tevkîrde ve yine karye-i mezbûre ahalisinden olup bundan akdem vefat eden El-Hac Mehmed Ağa ibn-i Mustafa'nın sulbiyye sagîre kızı Havana'nın vâlidesi olup tesviye-i umûruna bâ hüccet şer'îyye vasî mansûbesi olan işbu bâisü'l-vesika Şerife binti Halil nâm hatunun mahzarında Emvâli Eytam Müdürü Vekili İzzet Efendi ibn-i Ahmed dahî hazır olduğu halde ikrâr-ı tâm ve takrîri kelâm edip mezbûre Şerife Hatunun vasîsi olduğu kızı sagîre mezbûre Havana'nın malından bi'l-vesâye bâkî ikibin sekizyüz seksendoksan guruşu idâne ve teslim eylediğimde ben dahî yedinden istidâne ve kabz ve umûruma sarfla istihlâk edip meblağı merkûm ile semeni işbu tarih-i kitaptan bir sene tamamına değin müeccel ve mev'ûduna değin sagîre mezbûrenin malından olmak üzere vasî mezbûre Şerife Hatun yedinden iştirâ ve kabz eylediğim bir aded saati Semeninden dahî dörtyüz otuzüç guruş ki ciheteyni mezkûreteynden cem'an üçbin üçyüz yirmiiki guruş zimmetimde sagîre mezbûre Havana'ya vâcibü'l-edâ ve lâzım-ü deynimdir dedikte gıbbe't-tasdîk sâlifü'z-zikr mezkûr Uğurlu Köyü karyesi ahalisinden Molla Mehmed bin Mehmed nâm kimesne meclis-i şer'î şerif-i enverde vasî mezbûre Şerife hatunun mahzarında vekil mûmâileyh İzzet Efendi dahî hazır olduğu halde ikrâr-ı tâm ve takrîri kelâm edip mukırr medyun Ali'nin zimmetinde sagîre mezbûre Havana'ya ciheteyni mezkûreteynden edâsı vacib deynî olan meblağ-ı mecmu' mezkûr üçbin üçyüz yirmiiki guruş tarafından bi'l-emr ve'l-kabul kefâlet-i mutlaka-i sahîha-i şer'îye ile ben kefil-i bi'l-mâl ve zâmin oldum dedikte gıbbe't-tasdîkü's-şer'î maa vaka' bi't-talep ketb olundu. Fi'l-yevmi's-sânî min şehri Râbiü'l-âhir sene-i selese ve selesemie ve elf.

Şuhûdü'l-hâl

Kozköylü Mustafa Kahya

Uğurlu karyesinden Eyyüp oğlu Hacı Hüseyin Ağa

Ve Hacı oğlu Yusuf

Ve Molla Halil

Ve Kahya'nın Hüseyin

**Sayfa:106 Numara: 232**

Medine-i Antalya nevâhîsinden Kızılkaya nahiyesine tâbi' Uğurlu köyü karyesi ahalisinden Hacı oğlu Kerim Ağa ibn-i Hacı Osman meclis-i şer'î hâtırı lâzımü't-tevkîrde ve yine karye-i mezbûre ahalisinden olup bundan akdem vefat eden El-Hac Mehmed Ağa ibn-i Mustafa'nın sulbiyye sagîre kızı Durdâne'nin vâlidesi olup tesviye-i umûruna bâ hüccet şer'îyye vasî mansûbesi olan işbu bâisü'l-vesika Şerife binti Halil nâm hatunun mahzarında Emvâli Eytam Müdürü Vekili İzzet Akif ibn-i Ahmed dahî hazır olduğu halde ikrâr-ı tâm ve takrîri kelâm edip mezbûre Şerife Hatunun vasîsi olduğu kızı sagîre mezbûrenin malından bi'l-vesâye bâkî ikibin sekizyüz seksendoksan guruşu idâne ve teslim eylediğimde ben dahî yedinden istidâne ve kabz ve umûruma sarfla istihlâk edip meblağı merkûm ile semeni işbu tarih-i kitaptan bir sene tamamına değin müeccel ve mev'ûduna değin sagîre mezbûrenin malından olmak üzere vasî mezbûre Şerife Hatun yedinden iştirâ ve kabz eylediğim bir aded saati Semeninden dahî dörtyüz otuzüç guruş ki ciheteyni mezkûreteynden cem'an üçbin üçyüz yirmiiki guruş zimmetimde sagîre mezbûreye vâcibü'l-edâ ve lâzımü'l-kazâ deynimdir dedikte gibbe't-tasdîk sâlifü'z-zikr mezkûr Uğurlu Köyü karyesi ahalisinden Hacı İbrahim bin Hacı Mehmed nâm kimesne meclis-i şer'î şerif-i enverde vasî mezbûre Şerife hatunun mahzarında vekil mûmâileyh İzzet Efendi dahî hazır olduğu halde ikrâr-ı tâm ve takrîr-i kelâm edip mukırr medyun Kerim Ağa'nın zimmetinde sagîre mezbûre Durdâne'ye ciheteyn-i mezkûreteynden edâsı vacib deynî olan meblağ-ı mecmu' mezkûr üçbin üçyüz yirmiiki guruş tarafından bi'l-emr ve'l-kabul kefâlet-i mutlaka-i sahîha-i şer'îye ile ben kefil-i bi'l-mâl ve zâmin oldum dedikte gibbe't-tasdîküş-şer'î maa vaka' bi't-talep ketb olundu. Fi'l-yevmi's-sânî min şehri Râbiü'l-âhir sene-i selese ve selesemie ve elf.

Şuhûdü'l-hâl

Kozköy karyesinden Mustafa Kahya

Uğurluköy karyesinden Hacı Hüseyin Ağa

... Molla Halil ve Hacı oğlu Yusuf

Ve Kahya'nın Hüseyin

Ve gayrihüm

**Sayfa:106 Numara: 233**

Medine-i Antalya nevâhîsinden Kızılkaya nahiyesine tâbi' Uğurlu köyü karyesi ahalisinden Ali Ağa ibn-i El-Hac Mehmed meclis-i şer'î hâtırı lâzımü't-tevkîrde ve yine karye-i mezbûre

ahalisinden olup bundan akdem vefat eden pederi El-Hac Mehmed Ağa ibn-i Mustafa'nın sulbiyye sagîre kızları Şerife ve Hatice'nin vâlideleri olup tesviye-i umûrlarına bâ hüccet şer'îyye vasî mansûbeleri olan işbu bâisü'l-vesika Şerife binti Halil nâm hatunun mahzarında Emvâli Eytam Müdürü Vekili İzzet Akif ibn-i Ahmed dahî hazır olduğu halde ikrâr-ı tâm ve takrîri kelâm edip mezbûre Şerife Hatunun vasîsi olduğu kızları karındaşlarım sagîreten-i mezbûretenin mallarından bi'l-vesâye bâkî yedibin beşyüz doksaniki guruşu idâne ve teslim eylediğinde ben dahî yedinden istidâne ve kabz ve umûruma sarfla istihlâk edip meblağı merkûm ile semeni işbu tarih-i kitaptan bir sene tamamına değin müeccel ve mev'ûduna değin sagîretenin mallarından olmak üzere vasî vâlideleri mezbûre Şerife Hatun yedinden iştirâ ve kabz eylediğim beş top kumaş semenlerinden dahî binyüz kırk guruş ki ciheteyni mezkûreteynden cem'an sekizbin yediyüz otuziki guruş zimmetimde sagîreten-i mezbûreten Şerife ve Hatice'ye vâcibü'l-edâ ve lâzımü'l-kazâ deynimdir dedikte gıbbe't-tasdîk sâlifü'z-zikr mezkûr Uğurlu karyesi ahalisinden Hacı oğlu Kerim Ağa ibn-i Osman nâm kimesne meclis-i şer'î şerif-i enverde

**Sayfa:107 Numara: 233 devam**

vasî vâlideleri mezbûre Şerife hatunun mahzarında vekil mûmâileyh İzzet Akif dahî hazır olduğu halde ikrâr-ı tâm ve takrîr-i kelâm edip mukırr medyun Ali Ağa'nın zimmetinde karındaşları sagîreten-i mezbûreten Şerife ve Hatice'ye ciheteyn-i mezkûreteynden edâsı vacib deynî olan meblağ-ı mecmu' mezkûr sekizbin yediyüz otuziki guruş tarafından bi'l-emr ve'l-kabul kefâlet-i mutlaka-i sahîha-i şer'îye ile ben kefil-i bi'l-mâl ve zâmin oldum dedikte gıbbe't-tasdîkü'ş-şer'î maa vaka' bi't-talep ketb ve imlâ olundu. Fi'l-yevmi's-sânî min şehri Râbiü'l-âhir sene-i selese ve selesemie ve elf.

Şuhûdü'l-hâl

Kozköylü Mustafa Kahya

Uğurlu karyesinden Hacı Hüseyin Ağa

Kezâlik Molla Halil

Ve Hacı oğlu Yusuf

Ve Kahya'nın Hüseyin

Ve gayrihüm

**Sayfa:107 Numara: 234**

Medine-i Antalya'ya muzâf Bucak nahiyesi mahallâtından Câmî' mahallesinde sâkin bundan akdem vefat eden Mehmed bin Mustafa bin Süleyman'ın verâseti zevce-i menkûha-i metrûkesi Şerife binti Ömer ile sulbi sagîr oğlu Mustafa'ya münhasıra olduğu bi'l-ihbâr lede'ş-şer'îl-enver zâhir ve nümâyân olduktan sonra sagîr mezbûrun anası olup tesviye-i umûruna kibe'l-i şer'îden vasî mansûbesi Şerife Hatunun ma'rifeti ve ma'rifeti şer'île ve mu'teberâni ahâleden Hacı Ömer bin Hasan ve Hacı Osman bin Hüseyin ve Süleyman bin Mustafa ve Muhtar Hacı Abdurrahman bin Mehmed ve Mustafa bin Mehmed nâmun zevât-ı müslime hazır oldukları halde tahrîr ve bi'l-müzâyede bey' beyne'l-verese bi'l-fârizatü'ş-şer'îyye tevzi' ve taksîm kılınan tereke-i müteveffâ-yı mezbûrun defter-i kassâmıdır ki ber-vech-i âtî zikr ve beyan olunur tahrîran fî'l-yevmi'l-hâmis ve'l-ısrîn min şehr-i Rabû'l-Evvel sene-i selese ve selesemie ve elf.

Mülk-ü menzil göz 1	300 guruş
Anbar ve kuzluk gözü 2	50 guruş
Ahırdan nısf hissesi	40 guruş
Öküz re's 1 ...	50 guruş
Merkep re's 1 maa sıpa	150 guruş
Câmûs re's 1 ...	250 guruş
İnek maa dana 1	200 guruş
... dişi aded 1	60 guruş
Tosun 1	55 guruş
Araba tekeri 1	50 guruş
Bulgur kile 1	15 guruş
Dakik kıyye 2	12 guruş
Çul 2	60 guruş
Yorgan 1	15 guruş
Yasdık 2	15 guruş
Döşek 1	10 guruş
Çuval 5	25 guruş
Tohum mezru' kile hinta 23	150 guruş
Tohum mezru' şair kile 6	20 guruş
Evânî nuhâs kıyye 18 dirhem 100 parça 13	180 guruş



Çift takımı 1	10 guruş
Ekmek takımı 1	15 guruş
Kebenek köhne 1	10 guruş
Çamaşır takımı	10 guruş
... 1 köhne	5 guruş
... kıyye 4	4 guruş
Salatluk 1	5 guruş
Sade revgân (Silinmiş)	20 guruş
Çapa 1	10 guruş
Tahara 2	5 guruş
İskele 1	3 guruş
Hurdevât-ı beyt	20 guruş
Yekûnü't-tereke	1823 guruş
Minhâ'l-ihracât	
Techîz tekfîn maa vasiyet-i bâ şehâdet-i Molla Mehmed bin Osman ve Osman bin Mustafa	
ba'de't-tezkiye ve'l-hüküm	150 guruş
Mehr-i müsbit zevce-i mezbûre Şerife'ye	101 guruş
Varaka bahâsı	2 guruş
Yekûnü'l-ihracât	253 guruş
Sahhü'l-bâkî	1570 guruş 00 para
Resm-i kısmet	39 guruş 10 para
	<u>1530 guruş 30 para</u>
Kaydiye defter	0002 guruş 30 para
Li't-taksîm-i beyne'l-verese	1528 guruş 00 para
Hisse-i zevce-i mezbûre Şerife	(Silinmiş)
Hisse-i liebeveyn sagîr mezbûr Mustafa	1337 guruş

Verese-i kibâr mezbûrûn ber-vech bâlâ hisse-i irsiyyesini tamamen ve kâmilan ahz u kabz eylediğini ba'de'l-ikrâr sagîr merkûmun hisse-i irsiyyesini ma'rifeti şer'île vasî mezbûre Şerife Hatun yedine idâne ve istirbâh olunmak üzere tamamen teslim olduğu işbu mahalle şerh verildi.

**Sayfa: 107 Numara: 235**

Medine-i Antalya'ya muzâf Bucak nahiyesi mahallâtından Yörükler mahallesinde sâkin iken bundan akdem vefat eden Hüseyin bin Mehmed bin Hasan'ın verâseti zevce-i menkûha-i metrûkesi Fâtıma binti İbrahim ile sulbiyye sagîre kızı Iraz er karındaşı Mehmed'e münhasıra olduğu bi'l-ihbâr lede's-şer'îl-enver zâhir ve nümâyân olduktan sonra sagîre mezbûrenin anası olup tesviye-i umûruna kibe'l-i şer'îden vasî mansûbesi Fâtıma Hatun ve nâzırı ammisi Mehmed ma'rifetleri ve ma'rifeti şer'île ve mu'teberâni ahâliden Hacı Hüseyin bin Mustafa ve Osman Ali bin Hasan ve Muhtar Hüseyin bin Abdullah nâmun zevât-ı müslime hazır oldukları halde tahrîr ve bi'l-müzâyede bey' beyne'l-verese bi'l-fârizatü's-şer'îyye tevzi' ve taksîm kılınan tereke-i müteveffâ-yı mezbûrun defter-i kassâmıdır ki ber-vech-i âtî zikr ve beyan olunur tahrîran fi'l-yevmi'r-râbi' ve'l-ısrîn min şehr-i Saferü'l-hayr sene-i selese ve selesemie ve elf.

Mülk-ü menzil göz 2 ve bir evlek bir miktar arsa	300 guruş
Ahır göz 1	150 guruş
Ekleme 1	15 guruş
Tabak 1	5 guruş
Sahan 1	5 guruş
Tahra 1	15 guruş
Sini 1	10 guruş
Yekûnü't-tereke	500 guruş
Minhâ'l-ıhrâcât	
Techîz tekfîn	29 guruş
Mehr-i zevce-i mezbûre Fâtıma Hatun	101 guruş
Deyn-i müsbit bâ şehâdet-i Hacı Hüseyin ve Osman ve Ali ba'de't-tezkiye ve'l-half	45 guruş
Karındaşı Osman Ali'ye deyn-i müsbit bâ şehâdet-i mezbûrân	29 guruş
Hacı Hasan deyn-i müsbit bâ şehâdet-i Molla Osman ve Ali ... karındaşı Mehmed ba'de't-tezkiye ve'l-hükm	55 guruş
Deyn-i müsbit ... virgüye bâ şehâdet-i mezbûrân	15 guruş
Yekûnü'l-ıhrâcât	275 guruş
Sahhü'l-bâkî	225 guruş
Resm-i kısmet	005 guruş 25 para
	219 guruş 15 para

Kaydiye defter	0001 guruş 15 para <u>218 guruş 00 para</u>
Hisse-i zevce-i mezbûre Fâtıma Hatun	37 guruş 10 para
Hisse-i binti sagîre mezbûre Iraz	109 guruş
Hisse-i mezbûr er karındaşı Mehmed	81 guruş 30 para

Verese-i kibâr mezbûrûnların her biri ber-vech bâlâ hisse-i irsiyyelerini tamamen ve kâmilten ahz u kabz e istîfâ-yı hak eylediklerini ba'de'l-ikrâr sagîr mezbûrenin hisse-i irsiyyesi ma'rifeti şer'île vasî mezbûre anası Fâtıma Hatun yedine idâne ve istirbâh olunmak üzere tamamen teslim olunduğu işbu mahalle şerh verildi.

**Sayfa:107 Numara: 236**

Medine-i Antalya'ya tâbi' İstanos nahiyesi kurâlarından Anbehan karyesinde sâkin iken bundan akdem vefat eden Hüseyin bin Ali'nin verâseti zevce-i menkûha-i metrûkesi Havva binti Hüseyin ile sulbi kebîr oğlu Ali ve sagîr oğlu Hamdi ve sagîre kızı Fidan'a münhasıra olduğu bi'l-ihbâr lede's-şer'îl-enver zâhir ve nümâyân olduktan sonra bâ hüccet şer'î mansub vasî liebeveyn er karındaşı Ali ma'rifeti ve ma'rifeti şer'île Eytam Müdürü Vekili Hüseyin Ağa ma'rifetle tahrîr bi'l-müzâyede bey' ve beyne'l-verese bi'l-fârizatü's-şer'îyye tevzi' ve taksîm olunan tereke-i müteveffâ-yı mezbûrdur ki ber-vech-i âtî zikr ve beyan olunur tahrîran fi'l-yevmi's-sâdis aşera min şehr-i Rabîü'l-âhir sene-i selese ve selesemie ve elf.

Mülk-ü menzil ve ahır 1 ve samanlık 1	1000 guruş
Anbar 1	800 guruş
Kapaklı çömlek köhne 1	150 guruş
Öküz 3	850 guruş
İnek 2	420 guruş
Dana 2	155 guruş
Düğe 2	300 guruş
Dana tosun 1	150 guruş
Dişi câmûs	650 guruş
Erkek merkep 1	250 guruş
Dişi merkep 1	150 guruş
Bâr-gîr tay 1	450 guruş

Erkek tay 1	200 guruş
Kısrak 1	350 guruş
Dişi tay 1	220 guruş
Erkek tay 1	225 guruş
Def'a dişi tay 1	230 guruş
Hınta yük 5	500 guruş
Def'a hınta yük 4	250 guruş
Şair kile 12	150 guruş
Mısır darı 12	150 guruş
Bulgur kile 2	50 guruş
Evânî nuhâs kıyye	350 guruş
Fıraş takımı 1	50 guruş
Çul 1	25 guruş
Çuval 6	100 guruş
Çift takımı 1	60 guruş
Harar 1	15 guruş
Hurdevât-ı menzil	100 guruş
Yekûnü't-tereke	8350 guruş
Minhâ'l-ihracât	
Techîz tekfin vasiyet-i müsbitesi bâ şâhidân İbrahim bin Ali Ağa ve Hacı İsmail bin Abdullah ba'de't-ta'dil ve't-tezkiye ve'l-hükm	950 guruş
Mehr-i zevce-i mezbûre Huri	101 guruş
Eşyâ-i mübê	
Berâ-yı müdürü eytam	84 guruş
Berâ-yı hidme-i mahkeme	35 guruş
Berâ-yı münâdî	21 guruş
Varaka bahâsı	5 guruş

**Sayfa:108 Numara: 236 devam**

Yekûnü't-tereke	8350 guruş
Minhâ'l-ihracât	7154 guruş
Resm-i kısmet minhâ	0179 guruş
	6975 guruş

Kaydiye defter	11 guruş
	<u>6964 guruş</u>
Hisse-i zevce-i mezbûre Havva	873 guruş
Hisse-i ibn-i kebîr Ali	2434 guruş
Hisse-i ibn-i sagîr Hamdi	2434 guruş
Hisse-i binti'l-mezbûre sagîr Fidan	1222 guruş

Verese-i kibârlar her birileri ber-vech bâlâ hisse-i irsiyyelerini tamamen ve kâmilen ahz u kabz edip istîfâ-yı hak eylediklerini ba'de'l-ikrâr sagîrân-ı mezbûranların ber-vech bâlâ hisse-i irsiyyeleri vasîleri er karındaşı Ali yedine teslim olunduğu işbu mahalle şerh ve tahrîr kılındı.

**Sayfa:108 Numara: 237**

Medine-i Antalya sancağına muzâf Serik nahiyesi kurâlarından Çanakçı karyesinde sâkin iken bundan akdem vefat eden Osman bin Hacı Mustafa'nın verâseti zevce-i menkûha-i metrûkesi Âişe binti Hacı Abdurrahman ile sulbi kebîr oğulları Mustafa ve Mehmed ve sulbiyye kebîre kızları Âişe ve Fâtıma anaya el-huzzârı ba'de't-tahkîkû's-şer'î zâhir ve nümâyân olduktan sonra kıbeli'l-kısme ve bi'l-beyyineti'l-âdile Fâtıma ana dahî vefat edip verâseti zevci Osman ibn-i Hüseyin ile ümmü'l-mezbûre Âişe binti el-hac Abdurrahman ve sulbiyye kebîre kızları Emine ve Ümmügülsüm ve sulbi sagîr oğlu Hüseyin'e münhasıra olduğu inde's-şer'îl-enver zâhir ve nümâyân olduktan sonra sagîr mezbûrun vakt-i rüşd ve sedadına değin tesviye-i umûruna kıbel-i şer'îden nasb ve ta'yin olunan vasî pederi Osman talep ve ma'rifeti ve ma'rifeti şer'ile Eytam Müdürü Vekili Ali Akif ibn-i Zeynel Ağa hazır olduğu halde tahrîr ve terkîm ve bi'l-fârizatü's-şer'îyye tevzi' ve taksîm olunan tereke-i müteveffâ-yı merkûmun kassâm-ı defteridir ki ber-vech-i âtî zikr ve beyan olunur fi'l-yevmi'l-hâmis ve'l-ısrîn min şehr-i Rabû'l-âhir sene-i selese ve selesemie ve elf.

Fevkânî mülk-ü menzil bâb 1tahta anbar göz 4	3000 guruş
Tahtânî mülk-ü menzil bâb 1	2000 guruş
İbiş koca öküzleri re's 3	1800 guruş
Kara sığır ineği re's 7 maa buzağı	1400 guruş
Üç yaşlı düğe re's 2	300 guruş
Tosun re's 3	600 guruş

Erkek hayvan re's 2	800 guruş
Merkep re's 1	300 guruş
... aygır re's 1	200 guruş
Üçünden çıkma celeb re's 4	1200 guruş
Erkek iki yaşar koca tay	200 guruş
Def'a inek re's 1	200 guruş
Vereseden Mustafa'nın fûruht eylediği hayvan esmanı	400 guruş
Def'a merkûmun fûruht eylediği hayvan esmanı	260 guruş
Hınta kile 48	727 guruş
Şair kile 31	341 guruş
Siyam kile 22	770 guruş
Penye kıyye 88	150 guruş
Vereseden Âişe'nin fûruht eylediği esvâb esmanı	1070 guruş
Mezbûrenin def'a fûruht eylediği al kısarak esmanı	480 guruş
Mezbûrenin def'a fûruht eylediği bir yaşar tayın esmanı	110 guruş
Def'a fûruht eylediği sagîr aygırın esmanı	357 guruş
Def'a inek re's 3	800 guruş
Tosun re's 1 dört yaşlı	250 guruş
Üç yaş erkek tosun re's 1	180 guruş
İki yaş tosun re's 2	250 guruş
Düğe re's 1	150 guruş
Evânî nuhâs kıyye 3	400 guruş
Yatak kat 1	150 guruş
Çuval çift 5	100 guruş
Kilim 1	150 guruş
Keçe aded 4	100 guruş
Çul 2	50 guruş
Harar çift 3	40 guruş
Köhne araba 1	50 guruş
Def'a yağız kısarak kulağı kesik 1	200 guruş
Al sakar kısarak re's 1 maa tay	350 guruş
Doru kısarak 1 maa tay	200 guruş
Toplu yağız kısarak re's 1 maa tay	400 guruş

Kır kısrak re's 1 tay yaşar 2	500 guruş
Çakır kısrak 1 maa tay	350 guruş
Def'a kır kısrak re's 1 maa tay	350 guruş
... toy kısrak 1 maa tay	500 guruş
Tüfenk köhne 20	200 guruş
Arı kovanı mumlu 15	300 guruş
Yağ kıyye 10	100 guruş
Penâir kıyye 20	50 guruş
Bal kıyye 25	120 guruş
Yağız kısrak 1 maa tay	200 guruş
Yekûnü't-tereke	23155 guruş
Minhâ'l-ihracât	
Techîz tekfîn	150 guruş
Mehr-i zevce	500 guruş
Kaydiye sicil	35 guruş
Yük bahâ	12 guruş
Dellâliye ve eşyâ ve meblağı berâ-yı Müdürü Eytam Vekili Ali Akif	360 guruş
Yekûnü't-tereke	1057 guruş
Minhâ'l-ihracât	22098 guruş
Resm-i kısmet	00552 guruş
Li't-taksîm-i beyne'l-verese bi'l-fârizatü's-şer'îye	21546 guruş
Hisse-i zevce-i Âişe	2693 guruş 10 para
Hisse-i ibn-i Mustafa	6284 guruş 10 para
Hisse-i ibn-i Mehmed	6284 guruş 10 para
Hisse-i binti'l-mezbûre Âişe	3142 guruş 5 guruş
Hisse-i zevc Osman	785 guruş 20 para
Hisse-i ümmü'l-mezbûre Âişe	523 guruş 25 para
Hisse-i binti Emine	458 guruş 10 guruş
Hisse-i binti Gülsüm	458 guruş 10 guruş
Hisse-i ibn-i Hasan	916 guruş 20 para

Vech-i meşruh üzere verese-i kibâr hisse-i irsiyyelerini aynen ahz u kabz edip ve ba'de'l-ikrâr sagîr mezbûrûnun hissesi liecli'l-istirbâh ve'l-idâne vasî pederi yedine teslim olunduğu işbu mahalle şerh verildi.

**Sayfa:108 Numara: 238**

Medine-i Antalya sancağına muzâf Serik nahiyesi kurâlarından Burmancı karyesi civarında sâkin iken bundan akdem vefat eden Eski Yörük Aşiretinden Hüseyin ibn-i Kerim'in verâseti zevce-i menkûha-i metrûkesi Râziye binti Ali ile sulbiyye kebîre kızları Fâtıma ve Mü'mine ve Ümmügülsüm ve sulbi kebîr oğulları İsmail? Ve gâib Mehmed'e el-huzzârı ba'de't-tahkîkü's-şer'î zâhir ve nümâyân olduktan sonra gâib merkûmun zuhuruna değin emvâlini hıfza kıbel-i şer'îden nasb ve ta'yin olunan vasî kebîr birâderi İsmail talep ve ma'rifeti ve ma'rifeti şer'île Eytam Müdürü Vekili Ali Akif ibn-i Zeynel? Ağa hazır olduğu halde bi'l-müzâyede tahrîr ve terkîm ve bi'l-fârizatü's-şer'îyye tevzi' ve taksîm olunan müteveffâ-yı merkûmun defter-i kassâmıdır ki ber-vech-i âtî zikr ve beyan olunur fi'l-yevmi'l-aşera min şehr-i Rabîü'l-âhir sene-i selese ve selesemie ve elf.

Erkek tülû deve re's 1	1000 guruş
Tülû deve re's	500 guruş
Kancık deve re's 1	800 guruş
Buhurcu deve re's 1	600 guruş
Kara sığır ineği re's 5	1000 guruş
Def'a inek re's 2	500 guruş
Tosun re's 1	300 guruş
Ganem re's 45	1800 guruş
Davar re's 400	1200 guruş
Koca iğdiş 1	300 guruş
Cedid kilim 1	150 guruş
Müsta'mel kilim 1	50 guruş
Ala çuval 1	20 guruş
Deve çuvalı çift 4	100 guruş
Battal çuval 3	60 guruş
Müsta'mel keçe 1	30 guruş
Cedid keçe 3	100 guruş



Çadır 1	350 guruş
Dakik kile 15	300 guruş
Şair kile 5	75 guruş
Evânî nuhâs kıyye 10	150 guruş
Tüfenk 1	200 guruş
Yağ kıyye 12	120 guruş
Penâir kıyye 20	50 guruş
Def'a inek 1maa fûru'	200 guruş
Hurdevât-ı beyt	150 guruş
Yekûnü't-tereke	10105 guruş
Minhâ'l-ihracât	
Techîz tekfin	150 guruş
Mehr-i zevce	251 guruş
Kaydiye sicil	15 guruş
Yük bahâ	6 guruş
Dellâliye eşyâ ve meblağı berâ-yı müdürü vekîli eytam	202 guruş

**Sayfa:109 Numara: 238 devam**

Yekûnü't-tereke	624 guruş
Minhâ'l-ihracât	9481 guruş
Resm-i kismet	0237 guruş
	<u>9244 guruş</u>
Hisse-i zevce-i Râziye	1155 guruş 20 para
Hisse-i ibn-i İsmail	2311 guruş 4 para 4 akçe
Hisse-i ibni'l-gâib Mehmed	2311 guruş 4 para 4 akçe
Hisse-i binti'l-mezbûre Fâtıma	1155 guruş 20 para 2 akçe
Hisse-i binti'l-mezbûre Mü'mine	1155 guruş 20 para 2 akçe
Hisse-i binti'l-mezbûre Ümmügülsüm	1155 guruş 20 para 2 akçe
Küsur	4 akce

Vech-i meşruh üzere verese-i hisse-i kebîrûn hisse-i irsiyyelerini aynen ahz u kabz eyleyip gâib mezbûrun hissesi zuhuruna deđin liecli'l-istirbâh vasî biraderi İsmail yedine vekil mezbur mûmâileyh ma'rifetiyle teslim edildiđi işbu mahalle şerh verildi.

**Sayfa:109 Numara: 239**

An aslı Yenişehir muhacirlerinden olup medine-i Antalya sancağına muzâf Serik nahiyesi kurâlarından Çatma karyesinde sâkin iken bundan akdem vefat eden Hasan Çavuş ibn-i Hüseyin'in verâseti zevce-i menkûha-i metrûkesi Sabriye binti Davud ile sulbi kebîr oğlu Ahmed sulbi sagîr oğulları Ali ve Veli ve Tahir ve sulbiyye sagîre kızı Zehra'ya el-huzzârî ba'de't-tahkîkû's-şer'î zâhir ve nümâyân olduktan sonra sagîrûn-u mezbûrûnun vakt-i rüşd ve sedadlarına değin tesviye-i umûrlarına kibel-i şer'îden nasb ve ta'yin olunan vasî vâlideleri talep ve ma'rifeti ve ma'rifeti şer'île Eytam Müdürü Vekili Ali Akif hazır olduğu halde bi'l-müzâyede tahrîr ve terkîm ve bi'l-fârizatü's-şer'îyye tevzi' ve taksîm olunan müteveffâ-yı merkûmun defter-i kassâmıdır ki ber-vech-i âtî zikr ve beyan olunur fi'l-yevmi't-tâsi' ve'l-ışrîn min şehr-i Rabû'l-evvel sene-i selese ve selesemie ve elf.

Karye-i mezbûrde vâkı' mülk-ü menzil bâb 1	200 guruş
Öküz re's 2	250 guruş
İnek re's 1	250 guruş
Koca bâr-gîr re's 1	250 guruş
Merkep re's maa fûru'	250 guruş
Kara doru 20	450 guruş
Hinta 20	250 guruş
Şair kile 15	150 guruş
Hurdevât-ı beyt	25 guruş
Yekûnü't-tereke	2475 guruş
Minhâ'l-ihracât	
Techîz tekfîn	150 guruş
Zevce-i mezbûrenin mehri	1000 guruş
Kaydiye sicil	3 guruş
Yük bahâ	2 guruş
Dellâliye ve eşyâ-i mübie	45 guruş
Yekûnü'l-ihracât	1201 guruş
Sahhü'l-bâkî	1274 guruş
Resm-i kısmet	0032 guruş
	<u>1242 guruş</u>
Hisse-i zevce-i mezbûre	155 guruş 10 para

Hisse-i ibn-i Ahmed	241 guruş 20 para
Hisse-i ibn-i Ali	241 guruş 20 para
Hisse-i ibn-i Veli	241 guruş 20 para
Hisse-i ibn-i Tahir	241 guruş 20 para
Hisse-i binti Zehra	120 guruş 30 para
Küsur para	1 guruş

Vech-i meşruh üzere verese-i kibâr mezbûr hisselerini ahz u kabz eylediğini ba'de'l-ikrâr sagîrûn-u mezbûrûnun hisseleri liecli'l-istirbâh ve'l-infâk vasî vâlideleri yedine verildiği işbu mahalle şerh verildi.

**Sayfa:109 Numara: 240**

Medine-i Antalya sancağına muzâf Serik nahiyesi kurâlarından Karabük karyesinde sâkin iken bundan akdem vefat eden Havace oğlu Mustafa ibn-i Mehmed'in verâseti zevce-i menkûha-i metrûkesi Ümmügülsüm binti Mehmed ile sulbi kebîr oğulları İsmail ve Mehmed ve kebîre kızı Havva ve sulbiyye sagîre kızı Havana'ya el-huzzârî inde'ş-şer'îl-enver zâhir ve nümâyân olduktan sonra sagîr mezbûrenin vakt-i rüşd ve sedadına değin tesviye-i umûruna kibel-i şer'îden nasb ve ta'yin olunan vasî vâlidesi talep ve ma'rifeti ve ma'rifeti şer'île Emvâli Eytam Müdürü Vekili Ali Akif ibn-i Zeynel Ağa hazır olduğu halde bi'l-müzâyede tahrîr ve terkîm ve bi'l-fârizatü'ş-şer'îyye tevzi' ve taksîm olunan müteveffâ-yı merkûmun defter-i kassâmıdır ki ber-vech-i âtî zikr ve beyan olunur fi'l-yevmi'l-hâmis ve'l-ısrîn min şehr-i Rabîü'l-evvel sene-i selese ve selesemie ve elf.

Karye-i mezbûrde vâkî' mülk-ü menzil bâb 1	1000 guruş
Koca çift öküzü 2	500 guruş
Def'a öküz 2	700 guruş
İnek re's 2 maa dana	400 guruş
İki yaş düğe 1	100 guruş
Merkep re's 1	250 guruş
Hinta kile 7	120 guruş
Dakik 4	100 guruş
Şair kile 5	60 guruş
Mısır darısı 40	480 guruş

Siyam kile 6	204 guruş
Evânî nuhâs kıyye 8	120 guruş
Yorgan 2	40 guruş
Yasdık 3	30 guruş
Köhne keçe 1	10 guruş
Çul 1	15 guruş
Çuval 3	30 guruş
Harar çift 2	60 guruş
Tüfenk 1	80 guruş
Kebîr bıçak 1	40 guruş
Çift takımı 1	100 guruş
Hurdevât-ı menzzil	140 guruş
Yekûnü't-tereke	4579 guruş
Minhâ'l-ihracât	
Techîz tekfîn	150 guruş
Mehr-i zevce	151 guruş
Kaydiye	7 guruş
Yük bahâ	3 guruş
Dellâliye ve eşyâ-i mübie	71 guruş
Karaöz'den Osman'a deyni	850 guruş
Antalya tüccârından Kayaoğlu ... 'ya deyni	955 guruş
Karyesinden Molla Abdullah Ağa deyni	100 guruş
Karyesinden Hatipoğluna deyni	300 guruş
Karyesinden İmamoğlu Hüseyin'e deyni	120 guruş
Yekûnü'l-ihracât	2707 guruş
Sahhü'l-bâkî	1872 guruş
Resm-i kısmet	0047 guruş
	<u>1825 guruş</u>
Hisse-i zevce Ümmügülsüm	228 guruş 5 para
Hisse-i ibn-i mezbûr İsmail	532 guruş 10 para
Hisse-i ibn-i mezbûr Mehmed	532 guruş 10 para
Hisse-i binti'l-mezbûre Havva	266 guruş 5 para
Hisse-i binti'l-mezbûre Havana	266 guruş 5 para

Verese-i kibâr hisse-i irsiyyelerini aynen ve kâmilan ahz u kabz eylediğini ba'de'l-ikrâr sagîr mezbûrenin hissesi liecli'l-istirbâh vasî vâlideleri yedine teslim olunduğu işbu mahalle şerh verildi.

**Sayfa:109 Numara: 241**

Medine-i Antalya İstanos nahiyesi kurâlarından Çaykenarı karyesi ahalisinden iken bundan akdem vefat eden Ahmed bin Musa'nın verâseti zevce-i menkûha-i metrûkesi Züleyha binti Ali ile vâlidesi Âişe ve sulbi kebîr oğlu Hasan ve İsmail ve kebîre kızı Şerife ve sagîr oğlu Mehmed'e münhasıra olduğu bi'l-ihbar lede's-şer'il-enver zâhir ve nümâyân olduktan sonra bâ hüccet şer'îyye mansub vasî er karındaşı kebîr Hasan eytâmı mezkûrun vakt-i rüşd ve sedadına değin tesviye-i umûruna kibel-i şer'îden vesâyet-i mezkûre hasebiyle talep ve ma'rifeti ve ma'rifeti şer'île ve Müdürü Eytam Vekili hazır olduğu halde tahrîr ve bi'l-müzâyede bey' ve beyne'l-verese bi'l-fârizatü's-şer'îyye tevzi' ve taksîm olunan tereke-i müteveffâ-yı mezbûrdur ki ber-vech-i âtî zikr ve beyan olunur tahrîran fi'l-yevmi'l-hâmis ve'l-ısrîn min şehr-i Rabîü'l-âhir sene-i selese ve selesemie ve elf.

Mülk-ü menzil göz 1 ahır 1 ve samanlık 1	550 guruş
Darı anbarı 1	150 guruş
Köhne kâkule 1	200 guruş
Çift takımı 1	40 guruş
Bağ-ı evlek 1	200 guruş
Öküz çift 1	800 guruş
İnek maa dana	200 guruş
Erkek merkep 1	230 guruş
Koyun ve toklu 30	1200 guruş
Çul 1	50 guruş
Çuval çift 1	50 guruş
Fıraş takımı 1	80 guruş
Müsta'mel kilim 1	30 guruş
Hınta kile 5	100 guruş
Şair kile 3	40 guruş
Melez kile 20	300 guruş
Burçak 1	13 guruş

Dakik kile 2	40 guruş
Evânî nuhâs kıyye 15	200 guruş
Tohumluk hınta 12	220 guruş
Hurdevât-ı menzil	25 guruş
Yekûnü't-tereke	4717 guruş

**Sayfa:110 Numara: 241 devam**

Minhâ'l-ihracât

Techîz tekfîn	220 guruş
Mehr-i zevce	101 guruş
Eşyâ-i mübie	80 guruş
Yük bahâsı	5 guruş
Yekûnü'l-ihracât	406 guruş
Sahhü'l-bâkî	4311 guruş
Resm-i kısmet	107 guruş 31 para <u>4204 guruş 31 para</u>
Kaydiyye defter	06 guruş 20 para <u>4198 guruş 11 para</u>
Küsur	1 guruş
Zevce-i mezbûre Züleyha	524 guruş 31 para
Hisse-i ümmü Âişe	699 guruş 28 para
Hisse-i ibn-i kebîr Hasan	849 guruş 26 para
İbn-i kebîr İsmail	849 guruş 26 para
Hisse-i ibn-i sagîr Mehmed	849 guruş 26 para
Binti kebîre Şerife	424 guruş 35 para

Verese-i mezbûreden her birileri ber-vech bâlâ hisse-i irsiyyelerini tamamen ve kâmilten ahz u kabz eyledikleri ba'de'l-ikrâr sagîr Mehmed'in ber-vech bâlâ hisses-i irsiyyesi vasî er karındaşı Hasan yedine teslim kılındı işbu kaydedilmiştir.

**Sayfa:110 Numara: 242**

Medine-i Antalya İstanos kurâlarından Garibce karyesi ahalisinden iken bundan akdem vefat eden Hacı Ömer bin Mustafa'nın verâseti zevce-i menkûha-i metrûkesi Fâtıma binti Ömer Ali

ile liebeveyn ammitesi Fâtıma binti Şerife'ye münhasıra olduğu bi'l-ihbar lede's-şer'îl-enver zâhir ve nümâyân olduktan sonra zevce-i mezbûre Fâtıma vârisi kebîrleri talep ve ma'rifetleri ve ma'rifeti şer'île Emvâli Eytam Müdürü Vekili hazır olduğu tahrîr ve bi'l-müzâyede bey' ve beyne'l-verese bi'l-fârizatü's-şer'îyye tevzi' ve taksîm olunan tereke-i müteveffâ-yı mezbûrdur ki ber-vech-i âtî zikr ve beyan olunur fi'l-yevmi'l-hâmis ve'l-ışrîn min şehri Rabû'l-evvel sene-i selese ve selesemie ve elf.

Kısrak 1	400 guruş
... .. 1	900 guruş
Hınta kile 175	3500 guruş
Tohumluk hınta kile 25	500 guruş
Şair kile 90	1200 guruş
Kum darı 6	60 guruş
Bulgur kile 1	30 guruş
Dakik kile 2	40 guruş
Revgân sade kıyye 1	10 guruş
Amel manda öküz 1	300 guruş
Anbar 1	600 guruş
Kara davar 10	250 guruş
Hurdevât-ı beyt	170 guruş
Yekûnü't-tereke	7960 guruş
Minhâ'l-ihracât	
Techîz ve tekfîn maa vasiyyet	2900 guruş
Mehr-i zevce	1500 guruş
Eşyâ-i mübie	154 guruş
Yük bahâsı	8 guruş
Yekûnü'l-ihracât	4558 guruş
Sahhü'l-bâkî	342 guruş 00 para
Resm-i kısmet	0085 guruş 02 para
	<u>3317 guruş 38 para</u>
	6 guruş 38 para
	<u>3310 guruş 00 para</u>
Hisse-i zevce-i mezbûre Fâtıma	827 guruş

Hisse-i ammitesi mezbûre Fâtıma

2483guruş

Verese-i mezbûreler ber-vech bâlâ hisse-i irsiyyelerini ahz u kabz edip istîfâ-yı hak eyledikleri işbu mahalle şerh ve tahrir kılındı.

**Sayfa:110 Numara: 243**

Medine-i Antalya'ya tâbi' İstanos nahiyesi kurâlarından Çaykenarı karyesi ahalisinden iken bundan akdem vefat eden Ali bin Yusuf'un verâseti zevce-i menkûha-i metrûkesi Keziban binti Hacı Mustafa diğher zevcesi Züleyha binti Mehmed ile vâlidesi Şerife Hanım ve sulbiyye sagîre kızları Keziban'dan mütevellide Âişe ve Hatice'ye münhasıra olduğu bi'l-ihbar lede'ş-şer'îl-enver zâhir ve nümâyân olduktan sonra bâ hüccet şer'î mansub vasî liüm er karındaşı Ahmed Ağa yetim mezbûrenin tesviye-i umûrlarına vesâyeti hasebiyle talep ve ma'rifetleri ve ma'rifeti şer'île Eytam Müdürü Vekili hazır olduğu halde tahrîr ve bey' beyne'l-verese bi'l-fârizatü'ş-şer'îyye tevzi' ve taksîm olunan tereke-i müteveffâ-yı mezbûrdur ki ber-vech-i âtî zikr ve beyan olunur fi'l-yevmi'r-râbi' ve'l-işrîn min şehr-i Rabîü'l-evvel sene-i selese ve selesemie ve elf.

Mülk-ü menzil fevkânî göz 3 tahtânî 2 maa havlu	12400	guruş
Ahır ve samanlık 1	500	guruş
Harap bağ-ı evlek 2	500	guruş
İğdeli ... maa iğde ağacı 15	500	guruş
Mülk-ü menzil oda göz 1	1000	guruş
Anbar 1	800	guruş
Tüfenk 1	100	guruş
Köhne araba 1	300	guruş
Çift takımı 1	100	guruş
Fıraş takımı 2	120	guruş
Hurda çul 2	60	guruş
Müsta'mel çuval 8	110	guruş
Evânî nuhâs kıyye 23	210	guruş
Çifte tüfenk 1	100	guruş
Dişi merkep 2 maa sıpa	500	guruş
Sıpa merkep 1	100	guruş



Öküz çift 2	1800 guruş
Def'a amel manda öküz 3	750 guruş
Koyun aded 17	800 guruş
Kara davar 8	140 guruş
Çul 8	120 guruş
Tohumluk hinta 140	2500 guruş
Şair kile 70	750 guruş
Mevcud hinta 10	200 guruş
Melez kile 60	1120 guruş
Şair kile 35	400 guruş
Doru esb 1	1000 guruş
Bakır saat 1	100 guruş
Abdestlik şalvar 1	170 guruş
Hurdevât	150 guruş
Yekûnü't-tereke	27400 guruş
Minhâ'l-ihracât	
Techîz ve tekfîn maa vasiyet-i müsbit	1000 guruş
Mehr-i zevce-i Keziban	500 guruş
Mehr-i zevce-i diğeri	800 guruş
Yük bahâsı	14 guruş
Eşyâ-i mübie	258 guruş
Yekûnü'l-ihracât	2578 guruş
Sahhü'l-bâkî	24822 guruş 00 para
Resm-i kismet	00620 guruş 22 para
	<u>24201 guruş 18 para</u>
Kaydiye defter	00037 guruş 20 para
	<u>24164 guruş 02 para</u>
Hisse-i ümmü Şerife	4027 guruş
Hisse-i Keziban	1510 guruş
Hisse-i diğeri zevce	1510 guruş
Hisse-i binti sagîre Âişe	8558 guruş 20 para
Hisse-i binti sagîre Hatice	8558 guruş 20 para

Verese-i kibârlar her birileri ber-vech bâlâ hisse-i irsiyyelerini tamamen ahz u kabz ve istîfâ-yı hak eyledikleri ba'de'l-ikrâr sagîrân-ı mezbûrânın ber-vech bâlâ hisse-i irsiyyelerini vasîleri liüm karındaşı Ahmed Ağa'ya teslim olunduğu işbu mahalle şerh verildi.

**Sayfa:110 Numara: 244**

Medine-i Antalya'ya tâbi' İstanos nahiyesi karyesinden Ali Fahreddin kebîr karyesinde sâkin iken bundan akdem vefat eden Ali bin İbrahim'in verâseti zevce-i menkûha-i metrûkesi Dulkadın binti Hasan ile sulbi kebîr oğlu Yusuf ve ... ve kebîre kızları Zeynep ve Dulkadın ve sagîr oğlu Mustafa'ya münhasıra olduğu bi'l-ihbar lede's-şer'îl-enver zâhir ve nümâyân olduktan sonra mansub vasî yetim mezbûrun tesviye-i umûruna kebîr oğlu Yusuf ma'rifetleri ve ma'rifeti şer'île Emvâli Eytam Müdürü Vekili hazır olduğu halde tahrîr ve bey' ve beyne'l-verese bi'l-fârizatü's-şer'îyye tevzi' ve taksîm olunan müteveffâ-yı mezbûrdur ki ber-vech-i âtî zikr ve beyan olunur fi'l-yevmi'l-hâmis aşera min şehr-i Rabîü'l-evvel sene-i selese ve selesemie ve elf.

Mülk-ü menzil ahır ve samanlık 1	1380 guruş
Anbar göz 2	800 guruş
Mülk-ü menzil köhne göz 2	250 guruş
... çift takımı 1	350 guruş
Çifte tüfenk	110 guruş
Amel mande öküz 2	700 guruş
Kel merkep 1	200 guruş
Dişi merkep 1	150 guruş
Erkek deve aded 2	2000 guruş
... kör amel mande deve 1	700 guruş
Dişi deve 1	800 guruş
Koyun aded 275	12100 guruş
Toklu aded 180	5000 guruş
Evânî nuhâs kıyye 40	600 guruş
Kilim aded 1	100 guruş
Cedid kilim 1	150 guruş
Çul 2 çuval 8	150 guruş
Keçe ve kebenek	60 guruş

Fıraş takımı 3	100 guruş
Revgân sade kıyye 20	200 guruş
Penâir kıyye 25	75 guruş
Hınta kile 30	600 guruş
Melez kile 10	150 guruş
Kahve takımı 1	25 guruş
Hurdevât-ı menzil	100 guruş
Yekûnü't-tereke	26850 guruş

**Sayfa:111 Numara: 244 devam**

Minhâ'l-ihracât	
Techîz ve tekfîn maa vasiyet-i müsbit	1100 guruş
Zevce-i Durkadın	351 guruş
Mehr-i zevce-i diğeri	800 guruş
Eşyâ-i mübie	490 guruş
Yük bahâsı	13 guruş
Yekûnü'l-ihracât	1954 guruş
Sahhü'l-bâkî	24896 guruş
Resm-i kısmet	00623 guruş
	<u>24273 guruş</u>
Kaydiye defter	0006 guruş
	<u>24237 guruş</u>
Hisse-i zevce-i Durkadın	3029 guruş
Hisse-i ibn-i kebîr Yusuf	5302 guruş
Hisse-i ibn-i kebîr ...	5302 guruş
Hisse-i binti kebîre Zeynep	2651 guruş
Hisse-i binti kebîre Durkadın	2651 guruş
İbn-i sagîr Mustafa	5302 guruş

Ber-vech bâlâ hisse-i irsiyyelerini tamamen ve kâmilan verese-i kebîrler ahz u kabz ve istîfâ-yı hak eyledikleri ba'de'l-ikrâr sagîr mezbûrun ber-vech bâlâ hisse-i irsiyyesini vasî Yusuf yedine teslim olunduğu işbu mahalle şerh verildi.

**Sayfa:111 Numara: 245**

Medine-i Antalya'ya tâbi' İstanos nahiyesi kuralarından Ali Fahreddin Sagîr karyesi ahalesinde sâkin iken bundan akdem biemrillâhi Teâlâ vefat eden Mehmed bin Hasan Çavuş'un verâseti zevce-i menkûha-i metrûkesi Hatice ile sulbi kebîr oğlu Yakup ve sagîr oğulları Mustafa ve Ahmed ve kebîre kızı Hatice ve sagîre kızı Nazîfe ve Emine ve Fâtîma'ya münhasıra olduğu bi'l-ihbar lede'sş-şer'il-enver zâhir ve nümâyân olduktan sonra sagîrûn-u mezbûrûnun tesviye-i umûrlarına kebîr oğlu Yakup ma'rifeti ve ma'rifeti şer'ile ve Müdürü Eytam Vekili hazır olduğu halde tahrîr ve bi'l-müzâyede bey' ve beyne'l-verese bi'l-fârizatü tevzi' ve taksîm olunan tereke-i müteveffâ-yı mezbûrdur ki ber-vech-i âtî zikr ve beyan olunur tahrîran fi'l-yevmi'l-hâmis aşera min şehr-i Rabîû'l-âhir sene-i selese ve selesemie ve elf.

Mülk-ü menzil bâb 2	800 guruş
Anbar göz 1	500 guruş
İğdiş koca deve 1	600 guruş
Kara sığır ineği 1	200 guruş
Koca öküz 1	200 guruş
Def'a öküz 1	350 guruş
Erkek merkep 1	250 guruş
Dişi merkep 1	150 guruş
Hınta kile 10	200 guruş
Mezru' hınta kile 13	360 guruş
Mahlut hınta 35	700 guruş
Şair kile 18	240 guruş
Müsta'mel çadır 1	200 guruş
Çift takımı 1	50 guruş
Kazgan 1	60 guruş
Yine kazgan sagîr 1	30 guruş
Evânî nuhâs kıyye 12	155 guruş
Çuval çift 2	50 guruş
Harar çift 1	20 guruş
Çul 1	40 guruş
Fıraş takımı 1	50 guruş
Dakik kile 1	20 guruş

Hurdevât-ı menzil	30 guruş
Yekûnü't-tereki	5155 guruş
Minhâ'l-ihracât	
Techîz ve tekfîn	250 guruş
Zevce-i mezbûre mehri	51 guruş
Eşyâ-i mübie	92 guruş
Varaka bahâ	3 guruş
Yekûnü'l-ihracât	396 guruş
Sahhü'l-bâkî	4759 guruş
Resm-i kısmet	0119 guruş
	<u>4640 guruş</u>
Kaydiye	0007 guruş
	<u>4633 guruş</u>
Hisse-i zevce-i Hatice	579 guruş
İbn-i kebîr Yakup	810 guruş 32 para
İbn-i sagîr Mustafa	810 guruş 32 para
İbn-i sagîr Ahmed	810 guruş 32 para
Binti kebîre Hatice	405 guruş 16 para
Binti sagîre Nazîfe	405 guruş 16 para
Binti sagîre Emine	405 guruş 16 para
Binti Fâtîma sagîre	405 guruş 16 para

Ber-vech bâlâ hisse-i irsiyyelerini verese-i kebîrler tamamen ve kâmilten ahz u kabz ve istifâyayı hak eylediklerini ba'de'l-ikrâr sagîre mezbûrenin hisse-i irsiyyeleri vasî Yakup yedine teslim olunduğu işbu mahalle şerh verildi.

**Sayfa:111 Numara: 246**

Medine-i Antalya'ya muzâf İstanos nahiyesi kuralarından Andiye karyesinde sâkin iken bundan akdem vefat eden Mehmed bin Ahmed'in verâseti zevce-i menkûha-i metrûkesi Şerife binti Mehmed ve vâlidesi Hatice ile sulbi kebîr oğlu Ahmed ve kebîre kızları Server ve Hatice ve sagîre kızı Züleyha'ya münhasıra olduğu bi'l-ihbar lede's-şer'il-enver zâhir ve nümâyân olduktan sonra sagîre mezbûrenin tesviye-i umûruna vasî vâlidesi Şerife talep ve ma'rifetleri ve ma'rifeti şer'ile Emvâli Eytam Müdürü Vekili hazır olduğu halde tahrîr ve bi'l-müzâyede

bey' ve beyne'l-verese bi'l-fârizatü's-şer'îyye tevzi' ve taksîm olunan müteveffâ-yı mezbûrun terakesidir ber-vech-i âtî zikr ve beyan olunur tahrîran fî'l-yevmi'l-hâmis ve'l-ısrîn min şehr-i Rabû'l-âhir sene-i selese ve selesemie ve elf.

Mülk-ü menzil maa havlu 1	500 guruş
Anbar göz 1	100 guruş
Çift takımı 1	30 guruş
Tabanca 1	30 guruş
Öküz 2	600 guruş
Merkep sıpası 1	80 guruş
Kara davar 40	1250 guruş
Hınta 5	100 guruş
Şair kile 4	50 guruş
Mısır darısı kile 4	50 guruş
Def'a hınta kile 5	100 guruş
Revgân sade kıyye 5	50 guruş
Penâir kıyye 15	40 guruş
Evânî nuhâs kıyye 2	250 guruş
Çul 1	30 guruş
Çuval 4	60 guruş
Fıraş takımı 1	50 guruş
Hurda seccade 1	10 guruş
Dakik kile 2	30 guruş
Kara davar çebiş 5	650 guruş
Hurdevât-ı menzil	50 guruş
Yekûnü't-tereke	4110 guruş
Minhâ'l-ıhrâcât	
Techîz ve tekfîn	170 guruş
Mehr-i zevce	101 guruş
Eşyâ-i mübie	74 guruş
Yük bahâsı	2 guruş
Yekûnü'l-ıhrâcât	347 guruş
Sahhü'l-bâkî	3763 guruş

Resm-i kısmet	0094 guruş 03 para <u>3668 guruş 38 para</u>
Kaydiye	6 guruş 38 para <u>3662 guruş 00 para</u>
Hisse-i zevce-i mezbûre Şerife	457 guruş
Hisse-i Ümmü Hatice	610 guruş
İbn-i kebîr Ahmed	10388 guruş
Binti kebîre Server	519 guruş
Binti kebîre Hatice	519 guruş

Verese-i kibârlar ber-vech bâlâ hisse-i irsiyyelerini tamamen ahz u kabz eyledikleri ba'de'l-ikrâr sagîre Züleyha'nın hisse-i irsiyyesini vasî bulunan vâlidesi Şerife hatuna teslim olunduğu işbu tahrir kılındı.

**Sayfa:111 Numara: 247**

Medine-i Antalya'ya tâbi' İstanos nahiyesi kuralarından Pazar karyesi ahalisinden iken bundan akdem vefat eden Salih ibn-i Rasul'ün vâlidesi Huri ve kız karındaşı liebeveyn Havva ve ammizâdeleri Salih ve Ali'ye münhasıra olduğu bi'l-ihbar lede'sş-şer'îl-enver zâhir ve nümâyân olduktan sonra vâlidesi Huri ma'rifetle ve ma'rifeti şer'île tahrîr ve beyne'l-müzâyede bey' ve beyne'l-verese bi'l-fârizatü'sş-şer'îyye tevzi' ve taksîm olunan tereke-i müteveffâ-yı mezbûrdur ki ber-vech-i âti zikr ve beyan olunur tahrîran fi'l-yevmi's-sâlis ve'l-ışrîn min şehr-i Rabîü'l-âhir sene-i selese ve selesemie ve elf.

Mülk-ü menzilden hissesi	300 guruş
Öküz hisse 1	250 guruş
Amel mande 1	150 guruş
Erkek merkep 1	200 guruş
Koca merkep 1	66 guruş
Arı kovanlığı hurda 1	30 guruş
Çift takımı 1	25 guruş
Kışlalıkta mülk-ü menzil harap	75 guruş
Evânî nuhâs kıyye 3	36 guruş
Amel mande inek 1	00 guruş

Çul 1	25 guruş
Hınta kile 3	60 guruş
Hurdevât-ı menzil	10 guruş
Yekûnü't-tereke	1327 guruş
Minhâ'l-ihracât	
Techîz ve tekfîn	127 guruş
Eşyâ-i mübie	20 guruş
Yük bahâsı	1 guruş
Yekûnü'l-ihracât	148 guruş
Sahhü'l-bâkî	1179 guruş
Resm-i kısmet	29 guruş
	<u>1150 guruş</u>
Kaydiye	0001 guruş
	<u>1149 guruş</u>
Hisse-i Ümmü	383 guruş
Ühtu liebeveyn Havva	574 guruş
İbn-i ammi Salih	95 guruş 30 para
İbn-i ammi Ali	95 guruş 30 para

**Sayfa:112 Numara: 247 devam**

Ber-vech bâlâ hisse-i irsiyyelerini tamamen ahz u kabz ve istîfâ-yı hak eylediklerinden işbu mahalle şerh verildi.

**Sayfa:112 Numara: 248**

Medine-i Antalya'ya muzâf İstanos nahiyesi kuralarından Zivent karyesinde sâkin iken bundan akdem vefat eden Mustafa bin Mehmed'in verâseti zevce-i menkûha-i metrûkesi Ümmühan binti Abdullah ile sulbi kebîr oğlu Hasan ve kebîre kızları Âişe ve Fâtıma ve sagîr oğulları Hasan ve Ahmed ve Bekir'e münhasıra olduğu bi'l-ihbar lede's-şer'îl-enver zâhir ve nümâyân olduktan sonra bâ hüccet şer'îyye mezbûrünün tesviye-i umûrlarına kebîr oğlu Hasan ma'rifeti ve ma'rifeti şer'île Eytam Müdürü Vekili hazır olduğu halde tahrîr ve bi'l-müzâyede bey' ve beyne'l-verese bi'l-fârizatü's-şer'îyye tevzi' ve taksîm olunan tereke-i müteveffâ-yı mezbûrdur ki ber-vech-i âti zikr ve beyan olunur tahrîran fi'l-yevmi's-sâlis ve'l-ısrîn min şehr-i Rabû'l-âhir sene-i selese ve selesemie ve elf.



Mülk-ü menzil 1 ahır 1 samanlık 1	300 guruş
Öküz 1	400 guruş
Erkek merkep 1	100 guruş
... köhne 1	200 guruş
Çift takımı 1	50 guruş
... nuhâs kıyye 8	90 guruş
Çuval 6	60 guruş
Hurda çul 1	25 guruş
Köhne firaş takımı 1	50 guruş
Bulgur kile 1	25 guruş
Burçak kile 4	50 guruş
Kendir kurusu kile 2	30 guruş
Şair kile 6	72 guruş
Hınta kile 15	300 guruş
Mısır darısı kile 20	200 guruş
Hurdevât-ı menzil	100 guruş
Yekûnü't-tereke	2502 guruş
Minhâ'l-ihracât	
Techîz tekfin maa vasiyyet	250 guruş
Mehr-i zevce-i mezbûre Ümmühan	101 guruş
Eşyâ-i mübie	42 guruş
Varaka bahâ	2 guruş
Yekûnü'l-ihracât	395 guruş
Sahhü'l-bâkî	2107 guruş
Resm-i kismet	53 guruş
	<u>2054 guruş</u>
Kaydiye	0003 guruş
	<u>2051 guruş</u>
Hisse-i zevce-i mezbûre Ümmühan	256 guruş
Hisse-i ibn-i Hasan	359 guruş
Hisse-i ibn-i Hüseyin	359 guruş
Hisse-i ibn-i Ahmed	359 guruş
Hisse-i ibn-i Bekir	359 guruş

Hisse-i binti Âişe	179guruş
Hisse-i binti Fâtıma	179guruş

Verese-i kibârlar her birileri ber-vech bâlâ hisse-i irsiyyelerini tamamen ve kâmilan ahz u kabz edip ve istîfâ-yı hak eylediklerini ba'de'l-ikrâr sagîrûn-u mezbûrûnların ber-vech bâlâ hisse-i irsiyyelerini vasîleri er karındaşı Hasan yedine teslim olunduğu işbu mahalle şerh ve tahrîr kılındı.

**Sayfa:112 Numara: 249**

Medine-i Antalya'ya tâbi' İstanos nahiyesi kuralarından Köseler karyesinde sâkin iken bundan akdem vefat eden Hüseyin Akif bin Abdülhamid'in verâseti zevce-i menkûha-i metrûkesi Havva binti El-hac Halil nâm ile ammizâdesi Mustafa ibn-i Hamza ibn-i Abdurrahman'a münhasıra olduğu bi'l-ihbar lede's-şer'îl-enver zâhir ve nümâyân olduktan sonra müteveffâ-yı mezbûrun terekesidir ki ber-vech-i âtî zikr ve beyan olunur tahrîran fi'l-yevmi'l-hâmis aşera min şehr-i Rabîü'l-âhir sene-i selese ve selesemie ve elf.

Hinta kile 8	160 guruş
Melez kile 8	125 guruş
Şair kile 5	60 guruş
Yağ tavası ve süt leğeni ve cevze	42 guruş
Hurda sini 1	27 guruş
Çuval 1	26 guruş
Revgân sade 1	10 guruş
Tosun 1	200 guruş
Dişi dana 1	70 guruş
Merkep sığa 1	60 guruş
Hurdevât-ı menzil	20 guruş
Yekûnü't-tereke	800 guruş
Minhâ'l-ihracât	
Techîz ve tekfîn maa vasiyet-i müsbite	266 guruş
Mehr-i zevce-i Havva	101 guruş
Eşyâ-i mübie	16 guruş
Varaka bahâ	1 guruş

Yekûnü'l-ihracât	384 guruş
Sahhü'l-bâkî	416 guruş
Nakil	416 guruş
Resm-i kismet	11 guruş 16 para <u>405 guruş 24 para</u>
Kaydiye	1 guruş 24 para <u>404 guruş 00 para</u>
Hisse-i zevce-i mezbûre Havva	101 guruş
Hisse-i ammizâde Mustafa	303 guruş

Verese-i kibârlar ber-vech bâlâ hisse-i irsiyyesini tamamen ahz u kabz eyledikleri işbu mahalle şerh verildi.

**Sayfa:112 Numara: 250**

Medine-i Antalya mütemekkinlerinden ve Devlet-i Aliye teb'asının Rum milleti mu'teberânından bâisü'l-i'lâm Zenâyilzâde Yordan Ağa Medine-i mezbûreye mukîn Serik nahiyesi mahkeme-i şer'îyyesinde ma'kud-u meclis-i şer'îmizde nahiyeye-i mezbûre kurâlarından Çandır karyesi sâkinlerinden iken bundan akdem vefat eden Hacı Abdurrahman bin Abdurrahman bin Abdullah'ın verâseti zevce-i menkûha-i metrûkeleri Asiye binti Abdullah ve Emine binti Mehmed ile sulbi kebîr oğulları İsmail ve Abdurrahman ve Süleyman ve gâib-i ani'l-beled Hüseyin ve sulbiyye kebîre kızları Zeynep ve Ümmügülsüm ve Şerife ve Âişe ve sagîre kızları diğer Gülsüm ve Esmâ ve Fâtîma'ya münhasıra olduğu bi'l-ihbar lede's-şer'îl-enver zâhir ve nümâyân olduktan sonra sagîrân-ı mezbûrenin anaları ve tesviye-i umûrlarına kibel'i-şer'îden mansûbe vasîleri mezbûre Emine Hatun ve gâib mezbûrun dahi kayyum mansûbu olan Ayanuzlu Kerim oğlu İsmail Ağa muvâcehelerinde ... kebîrûn-u mezbûrûn dahi hazır oldukları halde müteveffâ-yı merkûm Hacı Abdurrahman bin Abdurrahman bin Abdullah zimmetinde ciheti ahz ve i'tâdan ba'de küllü'l-muhâsebe onüçbin onaltı guruş alacak hakkım olup ... meblağı mezkûr ciheti mezkûreden zimmetinde bana deyni olduğu müteveffâ-yı merkûm hayatında müslimin huzurunda ikrâr dahi etmiş iken meblağı mezkûru bakî kibelî'l-edâ ve'l-ifâ vefat etmekle metruk olunup meblağı mezkûru müteveffâ-yı merkûmun tereke-i vâkiyesinden olmak üzere bana edâ ve teslim merkûmûna tenbih olunmak muradımdır deyü dava ettikte onlar dahi cevaplarında tereke-i müteveffâ-yı merkûmun vâki' bedelini ikrâr lakin müddeî merkum ber-minval muharrer müddeasını zikr

olunan Çandır karyesi ahalisinden Durmuş Ali bin Veli ve kebîr oğlu Abdurrahman şehâdetleriyle bi'l-muvâhece birinci şer'î isbat ettikte şâhidan mezbûrân için şehâdetlerinde sadık olup olmadıkları ... merkûmândan sual olundukta sadık olmadıklarını beyan etmeleriyle şahidân-ı mezbûrden olup ... tevfikân Hacı Hüseyin Ağa bin Abdullah ve Kadir ağa ibn-i Kadir'den şer'an? ve ba'de mezbûran ile Ahmed Akif bin Veli Akif ve hasılı Mehmed Ağa bin Abdullah'tan alenen ... adilen? ve makbûlu's-şehâde ettikleri ba'de'l-ihbâr müddeî merkûm bi'l-muvâhece birinci şer'î tahlif dahi olunmak mücebince meblağı mezbûr onüç bin on altı guruş müteveffâ-yı merkûmûn tereke-i vâkiyesinden ödemek üzere müddeî merkûma eda ve teslim asıl vasî ve kayyum merkûmuna tenbih olduğu tescil ve huzur-u âlilerine i'lam olundu fî gurreti Rabû'l-evvel sene-i selese ve selesemie ve elf.

**Sayfa:113 Numara: 251**

Medine-i Antalya nevâhîsinden Beşkonak nahiyesinden Tazı karyesi sâkinlerinden iken bundan akdem vefat eden İsmail bin Ali nâm kimesnenin verâseti bulunan zevce-i menkûha-i metrûkesi Âişe ve sulbi kebîr oğlu Ali ve sagîr oğulları Ahmed ve Hasan ve sulbiyye sagîre kızı Râbiş ve Hatice ve sagîre Âişe nâmunlara münhasıra olduğu bi'l-ihbar lede's-şer'îl-enver zâhir ve nümâyân olduktan sonra sagîrûn mezbûrenin tesviye-i umûrlarına kibel'i-şerîden vasî ta'yin olunan vâlideleri Âişe hatun talep ve ma'rifeti ve ma'rifeti şer'île Eytam Müdürü Vekili Ali Akif hazır olduğu halde tahrîr ve beyne'l-verese tevzi' ve taksîm olunan müteveffâ-yı mezbûrdur ki ber-vech-i âtî zikr ve beyan olunur tahrîran fî'l-yevmi's-hâmis aşera min şehri-Rabû'l-âhir sene-i selese ve selesemie ve elf.

Gök öküz aded 1	250 guruş
Koğur öküz aded 1	225 guruş
Def'a koğur öküz aded 1	300 guruş
Arı kovarı 1	30 guruş
Anbar göz 2	150 guruş
Hınta kile 10	150 guruş
Davar 10	200 guruş
Şair kile 5	60 guruş
... kıyye 10	15 guruş
İbrik aded 1 köhne	10 guruş
Köhne heğbe 1	15 guruş

Kebîr çuval 2	30 guruş
Köhne kilim 1	25 guruş
Köhne ... çuvalı	10 guruş
Nuhâs kıyye 5	50 guruş
Tığan 1	10 guruş
Balta 1	8 guruş
Tahra 1	5 guruş
Timur aded 2	20 guruş
... 3	5 guruş
Yağ kıyye 2	16 guruş
Köhne çadır 1	5 guruş
Çadır ayak 1	5 guruş
Hâne menzil tahtânî 1	200 guruş
... köhne 1	20 guruş
Hurdevât-ı menzil	30 guruş 10 para
Yekûnü't-tereke	1834 guruş 10 para
Minhâ'l-ihracât	
Techîz tekfîn	308 guruş
Mehr-i müeccel zevce-i mezbûre Âişe	101 guruş
Dellâliye eşyâ	32 guruş 10 para
Varaka bahâ	1 guruş
Yekûnü'l-ihracât	441 guruş 10 para
Sahhü'l-bâkî	1393 guruş 00 para
Resm-i kısmet	34 guruş 33 para
	<u>1358 guruş 07 para</u>
Kaydiye defter bahâ	2 guruş 07 para
	<u>1356 guruş 00 para</u>
Hisse-i zevce-i mezbûre Âişe	169 guruş
Hisse-i ümmü'l-mezbûre kebîre	263 guruş 26 para
Hisse-i binti'l-mezbûre kebîre Râbiş	131guruş 33 para
Hisse-i binti'l-mezbûre Hatice	131guruş 33 para
Hisse-i ibni'l-mezbûr Ahmed	263 guruş 26 para
Hisse-i ibni'l-mezbûr Hasan	263 guruş 26 para

Hisse-i binti'l-mezbûre Âişe

131guruş 33 para

Verese-i kibâr mezbûrlar ber-vech bâlâ hisse-i irsiyyesini tamamen ve kâmilan ahz u kabz eyleyip sagîrûn-u mezbûrûnun ber-vech bâlâ hisse-i irsiyyeleri vasîleri ma'rifeti ve ma'rifet şer'ile istirbâh olunmak üzere vâlideleri yedine teslim olunduğu işbu kaydolundu.

**Sayfa:113 Numara: 252**

Medine-i Antalya nevâhîsinden Kızılkaya nahiyesine tâbi' Bademağacı karyesi civârında sâkin Sarıkeçili aşiretinden olup bundan akdem vefat eden Mustafa bin Veli'nin verâseti zevce-i menkûha-i metrûkesi Zeynep binti Osman ile sulbi kebîr oğulları Mehmed Emin ve Musa ve sulbiyye kebîre kızları Şerife ve Âişe ve Emine'ye münhasıra iken kîbeli'l-kısme Mehmed Emin dahi vefat edip verâseti zevce-i menkûha-i metrûkesi Fâtıma binti Mustafa ile Ümmü'l-mezbûre Zeynep ve anası Rahime'nin sulbi sagîr oğulları Mehmed Emin'e mütehakkık olduğu lede's-şer'îl-enver zâhir ve nümâyân olduktan sonra sagîr mezbûrun vasîsi olup tesviye-i umûruna kîbel'i-şerîden vasî nasb ve ta'yin kılınan Osman bin Mustafa'nın talep ve ma'rifeti ve ma'rifeti şer'ile Emvâlî Eytam Müdürü Vekili İzzet Akif dahi hazır olduğu halde tahrîr ve bey' ve beyne'l-verese bi'l-fârizatü's-şer'îye tevzi' ve taksîm olunan müteveffâ-yı merkumun defter-i kassâmıdır ki ber-vech-i âtî zikr ve beyan olunur fi'l-yevmi's-sâlis aşera min şehr-i Cemâziye'l- evvel sene-i selese ve selesemie ve elf.

Müsta'mel çadır takım 1	150 guruş
Deve hamudu 3	2400 guruş
Sagîr ve kebîr keçi aded 93	2800 guruş
Ganem aded 24	1100 guruş
Merkep 1	300 guruş
Boz kilim aded 2	100 guruş
Seccade aded 1	20 guruş
Çuval yük 2	60 guruş
Nuhâs kıyye 5	60 guruş
Tüfenk 1	100 guruş
Hurdevât-ı menzil	1200 guruş
Yekûnü't-tereke	7190 guruş
Minhâ'l-ihracât	

Techîz tekfin bâ vasiyyet bâ şehâdeten-i Molla Musa ibn-i Ahmed ve Osman bin Mustafa	
ba'de't-tezkiye ve'l-hükm	300 guruş
Mehr-i müsbite zevce-i mezbûre	100 guruş
Dellâliye eşyâ-ı mübte	86 guruş
Berâ-yı münâdî	36 guruş
Berâ-yı mahkeme-i hidme	22 guruş
	<u>144 guruş</u>
Yük bahâsı	4 guruş
Yekûnü'l-ihracât	548 guruş
Sahhü'l-bâkî	6642 guruş
Resm-i kısmet	166 guruş
	<u>6476 guruş</u>
Kaydiye Defter Bahâ	0011 guruş
	<u>6465 guruş</u>
Hisse-i zevce-i mezbûre Zeynep	808 guruş 5 para
Hisse-i ibn-i kebîr merkûm Musa	1616 guruş
Hisse-i binti kebîre mezbûre Şerife	808 guruş 5 para
Hisse-i binti kebîre Âişe	808 guruş 5 para
Hisse-i binti kebîre Emine	808 guruş 5 para
Hisse-i zevce-i mezbûre Fâtıma	189 guruş 21 para
Mehr-i müeccel	100 guruş 00 para
	<u>289 guruş 21 para</u>
Hisse-i ibni sagîr merkûm	1074 guruş 3 para

Verese-i kibâr mezbûrûndan her biri ber-vech bâlâ hisse-i irsiyyelerini tamamen ahz u kabz ve istifâ-yı hak eylediklerini ba'de'l-ikrâr sagîr mezbûrûn ber-vech bâlâ hisse-i irsiyyesini vekil mûmâileyh ma'rifetiyle idâne ve istirbâh olunmak üzere vasî dayısı merkûm Ali Osman yedine teslim kılındı.

**Sayfa:113 Numara: 253**

Medine-i Antalya nevâhîsinden Kızılkaya nahiyesine tâbi' Dağ mahallesinde sâkin iken bundan akdem vefat eden Osman bin Mustafa'nın verâseti zevce-i menkûha-i metrûkesi Ümmügülsüm binti Hüseyin ile sulbi sagîr oğulları Hüseyin ve Mustafa ve sulbiyye sagîre

kızı Hatice'ye münhasıra olduğu lede's-şer'il-enver zâhir ve nümâyân olduktan sonra sagîrûn-u mezbûrûnun anaları olup tesviye-i umûrlarına kîbel'i-şerîden vasî nasb ve ta'yin kılınan mezbûre Ümmügülsüm hatunun talep ve ma'rifeti ve ma'rifeti şer'ile Emvâli Eytam Müdürü Vekili İzzet Akif hazır olduğu halde tahrîr ve bey' ve beyne'l-verese bi'l-fârizatü's-şer'îye tevzi' ve taksîm olunan müteveffâ-yı merkûmun defteri budur ki ber-vech-i âtî zikr ve beyan olunur fi'l-yevmi'r-râbi' min şehr-i Cemâziye'l- evvel sene-i selese ve selesemie ve elf.

Köhne çadır 1	150 guruş
Keçi 15	300 guruş
Merkep 1	300 guruş
Dişi dana 1	100 guruş
Çuval çift 2	60 guruş
Nuhâs kıyye 2	50 guruş
Yatak kat 1	50 guruş
Dakik kile 1	20 guruş
Köhne kilim 1	20 guruş
İbrik 1	30 guruş
Ala çuval 1	20 guruş
Hurdevât-ı menzil	50 guruş
Yekûnü't-tereke	1150 guruş
Minhâ'l-ihracât	
Mehr-i müsbit zevce-i mezbûre	100 guruş
Dellâliye eşyâ-ı mübîe	23 guruş
Resm-i kısmet	28 guruş 20 para
Yük bahâ ve kaydiyye	2 guruş 20 para
Yekûnü'l-ihracât	154 guruş
Sahhü'l-bâkî	996 guruş
Hisse-i zevce-i mezbûre Ümmügülsüm	174 guruş 20 para
Hisse-i ibn-i sagîr merkûm Hüseyin	348 guruş 24 para
Hisse-i ibn-i sagîr merkûm Mustafa	348 guruş 24 para
Hisse-i binti sagîre mezbûre Hatice	174 guruş 12 para



Verese-i zevce-i mezbûre hatun ber-vech bâlâ hisse-i irsiyyesini tamamen ahz u kabz ve edip sagîrûn-u mezbûrûnun ber-vech bâlâ hisse-i irsiyyelerini vekil mûmâileyh ma'rifetiyle vasî vâlidese mezbûre yedine teslim kılındı.

**Sayfa:114 Numara: 254**

Medine-i Antalya nevâhîsinden Kızılkaya nahiyesine tâbi' Dağ mahallesinde sâkin iken bundan akdem vefat eden İsa bin Mehmed'in verâseti zevce-i menkûha-i metrûkesi Fâtıma binti Yusuf ile sulbiyye sagîre kızı Esmâ ve liebeveyn er karındaşı Hüseyin ve vâlidese Fâtıma'ya münhasıra olduğu lede's-şer'îl-enver zâhir ve nümâyân olduktan sonra sagîre mezbûrenin ninesi olup tesviye-i umûruna kıbel'i-şer'iden vasî nasb ve ta'yin kılınan mezbûre Fâtıma hatunun talep ve ma'rifeti ve ma'rifeti şer'île Emvâli Eytam Müdürü Vekili İzzet Akif dahi hazır olduğu halde tahrîr ve bey' ve beyne'l-verese bi'l-fârizatü's-şer'îye tevzi' ve taksîm olunan müteveffâ-yı merkûmun defteridir ki ber-vech-i âtî zikr ve beyan olunur fi'l-yevmi's-sâbi' min şehr-i Cemâziye'l- evvel sene-i selese ve selesemie ve elf.

Deve 1	800 guruş
Kemane 1	60 guruş
Müsta'mel çadır 1	120 guruş
Çuval çift 2	50 guruş
Dakik kile 5	50 guruş
Nuhâs kıyye 5	75 guruş
Hurdevât-ı menzil	75 guruş
Yekûnü't-tereke	1230 guruş
Minhâ'l-ihracât	
Mehr-i müsbit zevce-i mezbûre	100 guruş
Dellâliye eşyâ-ı mübîe	24 guruş
Resm-i kısmet	30 guruş
Kaydiye maa yük bahâsı	32 guruş
Yekûnü'l-ihracât	157 guruş
Sahhü'l-bâkî	1073 guruş
Hisse-i zevce-i mezbûre Fâtıma	134 guruş 5 para
Hisse-i binti sagîre mezbûre Esmâ	536 guruş 20 para
Hisse-i ahi'l-Esmâ Hüseyin	223 guruş 22 para

Hisse-i Ümmü'l-mezbûre Fâtıma

178 guruş 33 para

Verese-i kibâr mezbûrûndan her biri ber-vech bâlâ hisse-i irsiyyelerini tamamen ahz u kabz ve istîfâ-yı hak eylediklerini ba'de'l-ikrâr sagîr mezbûrûnun ber-vech bâlâ hisse-i irsiyyesini vekil mûmâileyh ma'rifetiyle vasî vâlidesi Fâtıma Hatun yedine teslim kılındı.

**Sayfa:114 Numara: 255**

Medine-i Antalya sancağına muzâf Serik nahiyesi kurâlarından Ayanuz karyesinde sâkin iken bundan akdem vefat eden Hasan ibn-i İsmail'in verâseti zevce-i menkûha-i metrûkesi Ümmügülsüm binti Mehmed ile sulbi kebîr oğulları Molla İsmail ve gâib-i ani'l-beled Ali ve Mustafa ve sulbi sagîr oğlu Mehmed ve sulbiyye kebîre kızları Fâtıma ve Arzu ve Emine'ye el-huzzârı ba'de't-tahkîkû'ş-şer'î zâhir ve nümâyân olduktan sonra gâib merkûmun zuhuruna deĝin emvallerinin hıfz u hırâsete ve sagîr mezbûrûn vakt-i rüşd ve sedadına deĝin emvallerinin idâne ve hıfzına kibel'i-şerîden bâ hüccet şer'îye vasî nasb ve ta'yin olunan kebîr biraderleri Molla İsmail talep ve ma'rifeti ve ma'rifeti şer'île Eytam Müdürü Vekili Ali Akif hazır olduĝu halde bi'l-müzâyede bey' ve tahrîr ve bi'l-fârizatü'ş-şer'îye tevzi' ve taksîm olunan müteveffâ-yı merkûmun defteridir ki ber-vech-i âtî zıkr ve beyan olunur tahrîran fi'l-yevmi'l-hâmîs ve'l-ışrîn min şehr-i Cemâziye'l- evvel sene-i selese ve selesemie ve elf.

Mülk-ü menzil bâb 1 göz 2	3500 guruş
Kamış dam 1	200 guruş
Hınta anbarı 1 göz 4	500 guruş
Öküz re's 6	2500 guruş
İnek re's 2	400 guruş
İki yaş dana 1	100 guruş
Kısrak 3	1100 guruş
İkişer yaşar tay 3	700 guruş
Birer yaşda erkek tay 2	300 guruş
Erkek bâr-gîr re's 1	600 guruş
Merkep 1	300 guruş
Def'a koca merkep 1	50 guruş
Hınta kile 5	750 guruş
Mezru' hınta kile 30	500 guruş

Yatak takımı 2	150 guruş
Evânî nuhâs kıyye 10	150 guruş
Çuval 1	40 guruş
Keçe 2	60 guruş
Deve çuvalı 6	60 guruş
Harar çift 1	30 guruş
Esb takımı 1	60 guruş
Arı kovanı mumlu	400 guruş
Hurdevât-ı menzil	100 guruş
Yekûnü't-tereke	12450 guruş
Minhâ'l-ihracât	
Techîz ve tekfîn	150 guruş
Mehr-i zevce	101 guruş
Kaydiye	19 guruş
Yük bahâ	7 guruş
Dellâliye ve eşyâ-ı mübâe	176 guruş
Antalya tüccarından Yağcıoğlu Mehmed Ağa'ya deyn-i olup İsmail Hüseyin Hasan ibn-i ... şehâdetleriyle müsbit ba'de'l-half ve'l-hükm	1000 guruş
Antalya tüccarından Bâkeli? oğlu Yorgi'ye deyni olup karyeden Kerim oğlu İsmail Ağa ibn-i Ömer mezburdan Hasan Hüseyin ibn-i Süleyman şehâdetleriyle	2400 guruş
Yekûnü'l-ihracât	3853 guruş
Sahhü'l-bâkî	8597 guruş
Resm-i kısmet	0215 guruş
	<u>8382 guruş</u>
Küsur para	4 guruş
Hisse-i zevce-i Ümmügülsüm	1047 guruş 30 para
Hisse-i ibn-i Molla İsmail hisse	1335 guruş 12 para
Hisse-i ibn-i Ali	1335 guruş 12 para
Hisse-i ibn-i Mustafa	1335 guruş 12 para
Hisse-i ibn-i Mehmed	1335 guruş 12 para
Hisse-i binti Fâtıma	667 guruş 26 para
Hisse-i binti Arzu	667 guruş 26 para
Hisse-i binti Emine	667 guruş 26 para

Vech-i meşruh üzere verese-i kibâr hisse-i irsiyyelerini tamamen ahz u kabz eylediklerini ba'de'l-ikrâr gâibân-ı merkûman ile sagîr mezbûrun hisseleri liecli'l-idâne vasî büyük biraderi Molla İsmail yedine teslim olundu.

**Sayfa:114 Numara: 256**

Medine-i Antalya sancağına muzâf Serik nahiyesi kurâlarından Karıncalı karyesinde sâkin iken bundan akdem müteveffiyeye olan Durkadın binti Hüseyin'in verâseti sulbiyye kebîre kızı Âişe ve sulbi sagîr oğlu Ali'ye el-huzzânı ba'de't-tahkîkü'ş-şer'î zâhir ve nümâyân olduktan sonra sagîr mezbûrun vakt-i rüşd ve sedadına değîn tesviye-i umûruna kıbel'i-şerîden nasb ve ta'yin olunan vasî üvey? vâlidesi Âişe binti Hasan talep ve ma'rifeti ve ma'rifeti şer'ile Eytam Müdürü Vekili Ali Akif hazır olduğu halde bi'l-müzâyede bey' ve tahrîr ve bi'l-fârizatü'ş-şer'îye tevzi' ve taksîm olunan müteveffiyeye mezbûrenin defter-i kassâmıdır ki ber-vech-i âtî zikr ve beyan olunur fi'l-yevmi'l-ışrîn min şehr-i Cemâziye'l- evvel sene-i selese ve selesemie ve elf.

Müteveffâ zevcesinden mevrus mülk-ü menzil göz 1	400 guruş
Evânî nuhâs kıyye 5	50 guruş
Yatak takımı 1	50 guruş
Keçe 1	30 guruş
Buzağlı inek re's 2	750 guruş
Ak öküz re's 1	300 guruş
Merkep re's 1	300 guruş
... dört yaşar merkep 1	150 guruş
Tosun 2	275 guruş
Kancık düğe 1	145 guruş
Yirmilik altın 12	300 guruş
Rub'iyye altını 22	306 guruş
Çifte yirmilik 1	50 guruş
Zevci üzere mehri	51 guruş
Yekûnü't-tereke	3157 guruş
Minhâ'l-ihracât	
Techîz ve tekfîn	250 guruş

Kaydiyye sicil	5 guruş
Yük bahâ	2 guruş
Dellâliye eşyâ-ı mübê	52 guruş
Yekûnü'l-ihracât	309 guruş
Sahhü'l-bâkî	2848 guruş
Resm-i kısmet	71 guruş
	<u>2777 guruş</u>
Hisse-i binti'l-mezbûre Âişe	925 guruş 26 para 2 akçe
Hisse-i ibni'l-mezbûr Ali	1851 guruş 13 para 1 akçe

Vech-i meşruh üzere verese-i kebîre Âişe hissesini kâmilen ahz u kabz eyleyip sagîr mezbûr Ali'nin hissesi liecli'l-istirbâh vâlidesi yedine teslim kılındı.

**Sayfa:115 Numara: 257**

Medine-i Antalya sancağına muzâf Serik nahiyesi kurâlarından Zâimler karyesinde sâkin ma'rifetü'z-zât Emine ibn-i Mehmed nahiye-i mezbûre mahkeme-i şer'îyyesinde ma'kûdu meclis-i şer'î şerîf zîrde yine karye-i mezbûrda sâkin iken bundan akdem vefat eden zevci Hacı Mehmed Ağa'nın ve sulbi sagîr oğulları Seyfeddin ve Hüseyin ve Mustafa'nın liecli'l-idâne kibel'i-şerîden vasî nasb ve ta'yin olunan müteveffânın karındaşı Mustafa Ağa mahzarında Emvâli Eytam Müdürü Vekili Ali Akif hazır olduğu halde ikrârı tâm ve takrîri kelâm edip mezbûr Mustafa Ağa'nın vasî olduğu evladlığı sigar mezbûrünün mallarından bi'l-vesâye bâkî on altı bin yüz on sekiz guruş idâne ve teslim eylediğinde ben dahi yedinden istidâne ve kabz ve umûruma sarfla istihlâk edip meblağı mezbûr ile semeni işbu tarih-i kitaptan i'tibaren üç sene tamamına değin müeccel ve mev'ûduna sigar mezbûrünün mallarından vasî mezbûr Mustafa yedinden işfîrâ ve kabz eylediğim bir cild Ali Efendi ftevâsı ve bir cild Hindiyye ftevâsı semenlerinden dahi yedibin ikiyüz altı guruş ciheteyn-i mezkûreteynden cem'an yekûn üçbin üçyüzaltmış sekiz guruş zimmetimde evladlarım sigâr-ı mezbûrûn vâcibü'l-edâ ve lâzımü'l-kazâ deynimdir dedikte gibbe't-tasdik yine nahiye-i mezkûre kurâsından Beğüş karyesinden Baba oğlu Hasan Akif ve Ayanuzdan Kerim oğlu İsmail Ağa ibn-i Ömer Ağa nâm kimesneler meclis-i ma'kûdu mezkûrde vasî mezbûr mahzarında vekil mûmâileyh hazır olduğu halde ikrâr-ı tâm ve takrîr-i kelâm edip mukırr medyun mezbûrenin evladları sigâr mezbûrun Seyfeddin ve Mustafa ve Hüseyin'in zimmetinde edâsı vâcib deyni olan meblağı mecmu' mezkûr yekûn üçbin üçyüz altmışsekiz guruş tarafımdan bi'l-emr ve'l-kabul kefâlet-i mutlaka-i sahîha-i şer'îyye ile biz dahi kefil-i

bi'l-mâl ve zaminim dediklerinde gıbbe't-tasdîküş-şer'î mâ vaka' bi't-talep ketb olundu. 20 Cemâziye'l-evvel 303

Şuhûdü'l-hâl

Berendi karyesinden Hacı Şems

Zâimlerden Koca Mustafa

Berendi'den Mehmed Ağa

Alaca Maden Kadı oğlu Hasan

ve gayrihüm

**Sayfa:115 Numara: 258**

Medine-i Antalya sancağına muzâf Serik nahiyesi kurâlarından Çandır karyesi ahalisinden işbu bâisü'l-vesîka Molla İsmail ibn-i Mehmed nâm kimesne nahiyeye-i mezbûr hükûmeti ma'kûd-u meclisde meclisi şer'î şerîf enverde yine nahiyeye-i mezbûrun Karıncalı karyesinde sâkin iken bundan akdem vefat eden zevci Hacı Mustafa bin Hasan'ın sulbi sagîr oğulları Ali ve Muhsin ve Ahmed ve sulbiyye sagîre kızı Âişe'nin babaları müteveffâ-yı merkûmdan mevrûs malından liecli'l-idâne kibel'i-şerîden vasî nasb ve ta'yin olunan sagîrân-ı mezbûrânın vasîleri vâlideleri Âişe ... mahzarında ikrârı tâm ve takrîri kelâm edip mezbûr vasîleri bulunduğum sigârân-ı mezbûrânın mallarından bi'l-vesâyê bâkî yedibin üçyüz ondört guruş bana idâne ve teslim eylediğinde ben dahi yedinden istidâne ve kabz ve umûruma sarfla istihlâk etmekle meblağı mezkûr ile semeni işbu tarih-i kitaptan bir sene tamamına değin müeccel ve mev'ûduna sigar mezbûrenin mallarından vasî mezbûre yedinden iştrâ ve kabz eylediğim bir cild Ali Akif fetvâsı semeninden dahi bin seksenbeş guruş ciheteyn-i mezkûrunlarından cem'an sekizbin ikiyüz doksan dokuz guruş sagîrûn-u mezbûrûn zimmetinde edâsı vâcib ve deynimdir dedikte gıbbe't-tasdik yine nahiyeye-i mezbûre kurâlar Çandır karyesi ahalisinden Hacı Kadir Ağa ibn-i Kadir yine mezkûrden Halil Ağa ibn-i Ahmed nâm kimesneler meclisi ma'kûdu mezkûrde vasî mezbûr mahzarında Vekil Müdür Eytam Ali Akif hazır olduğu halde ikrâr-ı tâm ve takrîr-i kelâm edip mukırr medyun merkûmun sagîrûn mezbûrûn Ali ve Ramazan ve Ahmed ve Âişe'nin zimmetinde edâsı vâcib deyni olan meblağı mecmu' mezkûr sekizbin ikiyüz doksan dokuz guruş tarafımdan bi'l-emr ve'l-kabul kefâlet-i mutlaka-i sahîha şer'iyye ile biz dahi kefil-i bi'l-mâl ve zaminim dediklerinde gıbbe't-tasdîkiş-şer'î mâ vaka' bi't-talep ketb olundu. 1 Cemâziye'l-evvel 303

Şuhûdü'l-hâl

Nahiye Müdürü İsmail Hacı Efendi

Ve Kâtib-i Nahiye Mustafa Efendi

Ayanuz'da Kerim oğlu İsmail Ağa

Karıncalı'dan Kör Süleyman Ağa

Karıncalı'dan Süleyman biraderi Ahmed Ağa

Ve Çakallı oğlu Hasan Ali

Ve Akseki kazalı İbrahim Edhem

Ve gayrihüm

**Sayfa:115 Numara: 259**

Medine-i Antalya sancağına muzâf Serik nahiyesi kurâlarından Zâimler karyesinde sâkin ma'rifetü'z-zât Ümmügülsüm binti Süleyman nahiye-i mezbûre mahkeme-i şer'îyyesinde ma'kûdu meclisi şer'î şerîf enverde yine karye-i mezkûrde sâkin iken bundan akdem vefat eden zevci Hacı Mehmed Ağa'nın sulbi sagîr oğulları Rıza ve Hasan ve sulbiyye sagîre kızları Serfiraz ve Hatice'nin liecli'l-idâne kıbel'i-şerîden vasî nasb ve ta'yin olunan müteveffânın er karındaşı Mustafa Ağa mahzarında Emvâli Eytam Müdürü Vekili Ali Akif hazır olduğu halde ikrârı tâm ve takrîri kelâm edip mezbûr Mustafa'nın vasî olduğu evladları sigâr mezbûrünün mallarından bi'l-vesâye bâkî onaltıbin yüz onsekiz guruşu idâne ve teslim eylediğinde ben dahi yedinden istidâne ve kabz ve umûruma sarfla istihlâk etmekle meblağı mezkûr ile semeni işbu tarih-i kitaptan i'tibâren üç sene tamamına değin müeccel ve mev'ûduna sigâr mezbûrünün mallarından vasî mezbûr Mustafa yedinden iştırâ ve kabz eylediğim bir cild Ali Akif ve bir cild ... fetvâları semeninden dahi yedibin ikiyüz elli guruş ciheteyn-i mezkûreteynden cem'an yirmiüçbin üçyüz altmış sekiz guruş zimmetimde evladlarım sigâr mezbûrân vâcibü'l-edâ lâzımü'l-kazâ deynimdir dedikte gibbe't-tasdik yine nahiye-i mezkûre kurâsından Beğüş karyesinden Baba oğlu Hasan Akif ibn-i Ali Akif ve Ayanuz karyesinden Muharrem oğlu İsmail Ağa ibn-i Ömer Ağa nâm kimesne meclisi ma'fur-u mezkûrde vasî mezbûr mahzarında vekil mûmâileyh hazır olduğu halde ikrâr-ı tâm ve takrîr-i kelâm edip mukırr medyun mezbûrenin evladları sigâr mezbûrân Rıza ve Hasan ve Hatice ve Serfirâze zimmetinde edâsı vâcib deyni olan meblağı mecmu' mezkûr yirmiüçbin üçyüz altmış sekiz guruş tarafımdan bi'l-emr ve'l-kabul kefâlet-i âmme-i mutlaka-i sahiha-i şer'îyye ile biz dahi kefil-i bi'l-mâl ve zâminiz dediklerinde gibbe't-tasdik maa vaka' bi't-talep ketb olundu. Fi'l-yevmi'l-ışrîn min şehr-i Cemâziye'l-evvel 303

Şuhûdü'l-hâl

Berendi karyesinden Hacı Mehmed

Mezbûrden Himmət ođlu Mehmed

Zâimlerde Koca Mustafa

... karyesinden Kadı ođlu Hasan

**Sayfa: 116 Numara: 260**

Medine-i Antalya sancađına muzâf Serik nahiyesi kurâlarından Karıncalı karyesinde sâkin ma'rifetü'z-zât Âişe binti Ali nahiyeye-i mezbûre mahkeme-i şer'îyyesinde ma'kûdu meclis-i şer'î şerîf enverde yine nahiyeye-i mezbûrede karye-i mezkûrede sâkin iken bundan akdem vefat eden zevci Hacı Mustafa ibn-i Hüseyin ve sulbi sagîr ođulları Ali ve Ramazan ve Ahmed ve sulbiyye sagîre kızı Âişe'nin liecli'l-idâne kıbel'i-şerîden vasî nasb ve ta'yin olunan Molla İsmail ibn-i Mehmed mahzarında Emvâli Eytam Müdürü Vekili Ali Akif hazır olduđu halde ikrârı tâm ve takrîri kelâm edip mezbûr Molla İsmail vasîleri olduđu evladlarım sigâr mezbûrünün mallarından bi'l-vesâye bâkî yirmibeşbin yüz kırkyedi guruşu idâne ve teslim eylediđinde ben dahi yedinden istidâne ve kabz ve umûruma sarfla istihlâk edip meblađı mezbûr ile semeni işbu tarih-i kitaptan i'tibâren bir sene tamamına deđin müeccel ve mev'ûduna sigâr mezbûrünün mallarından vasî mezbûr Molla İsmail yedinden iştrâ ve kabz eylediğim bir cild Ali Akif ve bir cild ... fetvâları semeninden dahi üçbin yediyüz yetmiş guruş ciheteyn-i mezkûreteynden cem'an yirmisekizbin doksan yedi guruş evladlarım sigâr mezbûrün vâcibü'l-edâ lâzımü'l-kazâ deynimdir dedikte gıbbe't-tasdik yine nahiyeye-i mezbûr kurâsından Karıncalı karyesinden ve ahalisinden Çakallı ođlu Hasan Ađa ibn-i Abdullah Ayanuz'dan İsmail Ađa ibn-i Ömer nâm kimesneler meclis-i ma'kûdu mezkûrde vasî mezbûr mahzarında vekil müdür mûmâileyh hazır olduđu halde ikrâr-ı tâm ve takrîr-i kelâm edip sagîre-i mezbûre-i? mezbûrünün evladları sigâr mezbûrün Ali ve Ramazan ve Ahmed ve Âişe'ye zimmetinde edâsı vâcib deyni olan meblađı mecmu' mezkûr yirmisekizbin dokuzyüz on yedi guruş tarafımdan bi'l-emr ve'l-kabul kefâlet-i mutlaka-i sahîha-i şer'iyye ile ben dahi kefil-i bi'l-mâl ve zâmınız dediklerinde gıbbe't-tasdîki'ş-şer'î mâ vaka' bi't-talep ketb olundu. 4 Cemâziye'l-evvel 303

Şuhûdü'l-hâl

Nahiye Kâtibi Mustafa ... Akif

Çandır karyesinden Hacı Kadir Ađa ibn-i Kadir



Ayanuz'da İsmail Ağa ibn-i Kerim  
Fırıncı Ahmed ibn-i Abdullah

**Sayfa:116 Numara: 261**

Medine-i Antalya'ya muzâf Bucak nahiyesi mahallâtından Karaayvatlar mahallesi ahalisinden sâkin iken bundan akdem vefat eden Havva binti Mehmed bin Ali'nin kebîre kızları Ümmügülsüm ve Fâtıma ve kendinden evvel vefat eden kebîr oğlu Hüseyin ve sagîr oğulları Mehmed ve Osman'a münhasıra olduğu bi'l-ihbâr lede's-şer'il-enver zâhir ve nümâyân olduktan sonra sagîre mezbûrânın tesviye-i umûrlarına kıbel'i-şerîden vasî nasb ve ta'yin kılınan dayıları Mehmed Çavuş bin Osman Onbaşı ve nâzırı anaları Âişe binti Osman nâm hatun taleb-i ma'rifeti ve ma'rifeti şer'ile ve ahali-i mu'teberândan Hacı Abdullah bin Mehmed Hacı Veli bin Osman ve Ali Usta bin Mustafa ve Himmet bin Himmet ve Hacı Hüseyin bin sagîr Ali ve muhtarları bulunan İbrahim Ağa bin Hacı Hüseyin Çavuş bin Osman nâman zevat hazır olduğu halde tahrîr ve bi'l-müzâyede bey' ve beyne'l-verese bi'l-fârizatü's-şer'îye tevzi' ve taksîm olunan tereke-i mütevefîye-i mezbûredir ki 5 Cemâziye'l-âhir 303

İnek kara? maa dana re's 1	330 guruş
İnek ... re's 1	391 guruş
... üç yaşar 1	190 guruş
İnek re's 1	210 guruş
Alacık takım 1	130 guruş
Çul 3	185 guruş
Yorgan 3	140? guruş
Döşek 2	104 guruş
Minder sagîr ve kebîr 2	5 guruş
Yasdık 7	30 guruş
Sarık 1	10 guruş
Müsta'mel yatak 1	4 guruş
Entari 5	7,5 guruş
Mintan kırmızı aded 1	24 guruş
Balta kuşağı 1	50 guruş
Gömlek 12	60 guruş
... ... 1	20 guruş

Bez top 8	85 guruş
Fes 2	7 guruş
Mintan müsta'mel 1	5 guruş 20 para
Sarı ... 1	4 guruş
Zenne şalvarı 2	5 guruş
... 1	4 guruş 20 para
Tepsi 1	2 guruş
Basma parçası miktar 1	18 guruş
Çömlek ... 1	8 guruş 20 para
Helalık? 1	25 guruş
Püskül 1	13 guruş
Sandık 2 maa ...	24 guruş 20 Para
Çakır keser 1	3 guruş
Çul 5	40 guruş
Dakik kıyye 3	25 guruş
Bulgur kile 1,5	15 guruş
Erkek ... 3	31 guruş
Peşkir 4	6 guruş
Şitari ... .. top 2	821 guruş
Zenne ... kanadı 1	5 guruş
Çarşab 1	14 guruş
... zenne kıyye	2 guruş
Tuz kıyye 3	3 guruş
Fasul ve nohut kıyye 6	4 guruş
... .. küçük 5	10 guruş
Ekmek takımı 1	25 guruş
Teneke ibrik maa kab	3 guruş
Sade revgân kıyye 12	110 guruş
Peynir kıyye 3	5 guruş
Pekmez kıyye 3	1 guruş
... maa kabak 1	29 guruş 20 para
Babun çift 1	12 guruş
Kıl ip kıyye 2	4 guruş

Çulfalık takımı 1	20 guruş
Kase tabak 1	1 guruş
Ev un? nuhâs kıyye 15	137 guruş
Maşraba 1	1guruş
Sini 1	26 guruş 20 para
Ayna 1	1 guruş
Makas 1	1 guruş
Yasdık nevresimi 1	6 guruş
Dere karyeden değırmen hissesi	1500 guruş
Aynalık gümüş 1	32 guruş
Kargılık 1	16 guruş
Def'a düğe inek 1	120 guruş
... maa dihan	7 guruş
Hurdevât-ı menzil	16 guruş
... 1	3 guruş
Namazlık çarşaf 1	4 guruş 20 para
... maa terlik	2 guruş
Def'a hurdevât	9 guruş
Nakış? maa ...	9 guruş
Nakid meblağ mevcudu	107 guruş
Ve zira' 1	5 guruş
Zimâmâtı Alen-nâs	
Gök Kabak Ođlu Ahmed zimmetinden alınan	410 guruş
Damadı Ali ... zimmetinden ahz olunan	19 guruş 35 para
... ođlu Halil zimmetinden alınan	20 guruş
Kadı ođlu kızı Âişe zimmetinden alınan	11 Guruş
Yekûnü't-tereke	4649 guruş
Minhâ'l-ihracât	
Dellâliye eşya	61 guruş
Varaka bahâ	4 guruş
Techîz ve tekfîn	50 guruş
Devriye	10 guruş

Savm 60	65 guruş
Yemin 100	125 guruş
Çamaşıra gelen?	260 guruş
Pare mum ...	100 guruş
Bâ vasiyet müsbite bâ şehâdet Ali oğlu Ömer ve Ali Usta bin Mustafa ba'de deynim ve masârıfı sülüsünü cem' malı da vasîsi Hacı Hüseyin bin Hacı Ali ve nâzırı Mehmed ... bin Osman Onbaşı ... sarf etmek üzere ta'yin olunan ba'de't-tezkiye ve'l-hükm	1549 guruş 20 para
	610 guruş
	0939 guruş
Yekûnü'l-ihracât	1614 guruş 28 para
Sahhü'l-bâkî	3034 guruş 12 para
Resm-i kısmet	75 guruş 34 para
	<u>2958 guruş 18 para</u>
Kaydiyye defter	0005 guruş 18 para
	<u>2953 guruş 00 para</u>
Hisse-i binti kebîre Ümmügülsüm	984 guruş 12 para
Hisse-i mezbûre Fâtıma	984 guruş 12 para
Hisse-i ibn-i lieb sagîr mezbûr Mehmed	492 guruş 12 para
Hisse-i ibn-i lieb sagîr mezbûr Osman	492 guruş 12 para

Verese-i kibâr merkûmân ber-vech bâlâ hisse-i irsiyelerini tamamen ve kâmilten ahz u kabz ve istîfâ-yı hak eylediklerinden sonra sagîrân-ı mezbûrânın dayıları olup tesviye-i umûrlarına kibel'i-şer'îden vasî nasb ve ta'yin olunan Mehmed Çavuş bin Osman Onbaşı ve nâzır vâlidelerinin talep ve ma'rifetleriyle istirbâh olunmak için teslim ve tenbih olduğu işbu mahalle şerh verildi.

**Sayfa:117 Numara: 262**

Medine-i Antalya nevâhîsinden Beşkonak nahiyesinden Tazı karyesinde iken bundan akdem vefat eden Mustafa bin Hüseyin'in verâseti zevce-i menkûha-i metrûkesi Dudu binti Veli ile sulbi kebîr oğulları Ahmed ve Mustafa ve sagîr oğulları Hüseyin ve Ali ve sulbiyye kebîre kızı Fâtıma ve Âişe ve sagîr Gülsüm'e münhasıra olduğu bi'l-ihbâr lede's-şer'îl-enver zâhir ve nümâyân olduktan sonra mezbûrânın tesviye-i umûrlarına kibel'i-şer'îden vasî ta'yin

olunan anaları Dudu talep ve ma'rifeti ve ma'rifeti şer'ile Emvâli Eytam Müdürü Vekili Ali Akif hazır olduğu halde tahrîr ve bey' ve beyne'l-verese tevzi' ve taksîm olunan mütevefâ-yı merkûmun kassâm-ı defteridir ki ber-vech-i âtfî zikr ve beyan olunur. Fi'l-yevmi't-tâsi' aşera min şehr-i Cemâziye'l-evvel sene-i selese ve selesemie ve elf.

Kelâm-ı kadîm	150 guruş
Tuzak 2	60 guruş
Sagîr kazan 1	50 guruş
Def'a köhne sagîr kazan ... 1	25 guruş
Tabak maa su tası	8 guruş
Sagîr çuval cedid 1	20 guruş
Tıgan 1	10 guruş
Cedid çuval 1 kıyye 5	45 guruş
İhram 1	40 guruş
... çuval 3	60 guruş
Müsta'mel kıl çuval 4	22 guruş
Kantar aded 1	60 guruş
Köhne ibrik 1	10 guruş
Çoban topanı aded 1	10 guruş
Katma tüp 1	100 guruş
Alaca aded 3	55 guruş
Müsta'mel terki heybe	20 guruş
Yağmurluk 1	20 guruş
Kıl heybe 2	20 guruş
Balta 2	30 guruş
Mahlıç ... ..	15 guruş
İplik kıyye 4 dirhem 200	45 guruş
... 1	20 guruş
Hurdevât-ı menzil	65 guruş
Yekûnü't-tereke	1040 guruş
Minhâ'l-ihracât	
Dellâliye eşyâ-i mübîe	20 guruş 32 para
Varaka bahâsı	1 guruş

Yekûnü'l-ihracât	2132 guruş
Sahhü'l-bâkî	1018 guruş 8 para
Resm-i kısmet	0025 guruş 19 para
Kaydiyye	0001 guruş 22 para
	<u>0991 guruş 07 para</u>
Hisse-i zevce-i mezbûre Dudu	123 guruş 35 para
Hisse-i ibn-i kebîr Ahmed	157 guruş 26 para
Hisse-i ibn-i kebîr Mustafa	157 guruş 26 para
Hisse-i ibn-i sagîr mezbûr Hasan	157 guruş 26 para
Hisse-i ibn-i sagîr mezbûr Ali	157 guruş 26 para
Hisse-i binti kebîre Fâtıma	78 guruş 33 para
Hisse-i binti kebîre Âişe	78 guruş 33 para
Hisse-i binti kebîre Gülsüm	78 guruş 33 para

Verese-i kibâr mezbûrân ber-vech bâlâ hisse-i irsiyyelerini tamamen ve kâmilan ahz u kabz edip sagîrân-ı mezbûrânın ber-vech bâlâ hisse-i irsiyyeleri vasîleri ma'rifet ve ma'rifeti şer'ile istirbâh olunmak üzere vasîleri vâlideleri mezbûre Dudu Hatun yeddi hıfzında Olduğu işbu mahalle şerh verildi.

### **Sayfa:117 Numara: 263**

Medine-i Antalya nevâhîsinden Kızılkaya nahiyesine tâbi Kızılcağağaç karyesinde sâkin iken bundan akdem vefat eden Hacı Mustafa bin Mehmed Ali'nin verâseti zevce-i menkûha-i metrûkesi Zeynep binti Mustafa ile sulbi kebîr oğlu Mecnun Ali'ye münhasıra olduğu lede's-şer'îl-enver zâhir ve nümâyân olduktan sonra mecnun merkûmun tesviye-i umûruna kıbel'i-şerîden vasî nasb ve ta'yin kılınan mezkûr Kızılcağağaç ahalisinden Abdullah bin Abdullah ile nâzırı Osman bin Mustafa'nın taleb-i ma'rifetleri ve ma'rifeti şer'ile Emvâli Eytam Müdürü Vekili İzzet Efendi dahi hazır olduğu halde tahrîr ve bey' ve beyne'l-verese bi'l-fârizatü's-şer'îyye tevzi' ve taksîm olunan mütevefâ-yı merkûmun defter-i kassâmıdır ki ber-vech-i âtî zikr ve beyan olunur. Fi'l-yevmi'r-râbi' min şehr-i Cemâziye'l-âhir sene-i selese ve selesemie ve elf.

Mülk-ü menzil bâb 2	1000 guruş
Anbar göz 6	800 guruş

Kürüm bağ-ı evlek 8	600 guruş
İnek aded 6	800 guruş
İki yaşlı dana aded 3	300 guruş
Bir yaşlı dana 3	120 guruş
Öküz çift 2	1200 guruş
Erkek merkep 1	225 guruş
Dişi merkep 2	400 guruş
Araba 1 teker 2	400 guruş
Penâir kıyye 5	10 guruş
Nuhâs kıyye 102	1530 guruş
Köhne çadır 1	74 guruş
Çul aded 2	44 guruş
Çuval çift 3	50 guruş
Bulgur kile 1	25 guruş
Köhne heybe 1	10 guruş
Değirmen çift 1	21 guruş
Çul aded 1	22 guruş
Keçi maa çebiç aded 76	2128 guruş
Gömlek aded 9	100 guruş
Peşkir aded 15	75 guruş
Entari aded 1	60 guruş
Kutni top 1	80 guruş
Şallı kuşak 1	461 guruş
İplik dirhem 20	20 guruş
Sim dirhem 120	180 guruş
Kumaş top 2	70 guruş
Hurdevât-ı menzil	100 guruş
Yekûnü't-tereke	10290 guruş
Minhâ'l-ihracât	
Techîz ve tekfîn bâ vasiyyet bâ şehâdet Musa Kahya bin Abdullah ve Bekir Ağa ibn-i Ahmed ba'de't-tezkiye ve'l-hükm	500 guruş
Deyn-i müsbit üçyüz ve üçyüzbir seneleri virgülerine bâ vasiyyet bâ şehâdet ve'l-half ve'l- hükm (Silinmiş)	

Mehr-i müsbit zevce-i mezbûre Hatun	100 guruş
Deyn-i müsbit bâ defteri müfredât bâ vasiyyet bâ şehâdet Molla Hüseyin bin Hasan ve Osman bin Mustafa ba'de't-tezkiye ve'l-hükm	724 guruş 20 para
Dellâliye eşyâ-i mübê	
Berâ-yı müdürü eytam	96 guruş
Berâ-yı münâdî	40 guruş
Berâ-yı hidme-i mahkeme	24 guruş
	<u>160 guruş</u>
Yük bahâsı	5 guruş 20 para
Yekûnü'l-ihracât	2445 guruş
Sahhü'l-bâkî	7845 guruş
Resm-i kısmet	196 guruş 05 para
	<u>7648 guruş 35 para</u>
Kaydiyye defter minhâ maa varaka bahâ	15 guruş 35 para
Li't-taksîm-i beyne'l-verese	7633guruş 00 para
Hisse-i zevce-i mezbûre Zeynep Hatun	954 guruş 5 para
Hisse-i kebîr Mecnun merkûm Ali	6671 guruş 35 para

Verese-i zevce-i mezbûre Zeynep hatun ber-vech bâlâ hisse-i irsiyyesini tamamen ahz u kabz ve istîfâ-yı hak eylediğini ba'de'l-ikrâr Mecnûn merkûm Ali'nin ber-vech bâlâ hisse-i irsiyyesi vekil mûmâileyh ma'rifetiyle merkûm Abdullah yedine teslim olunduğu işbu mahalle şerh verildi.

#### **Sayfa:117 Numara: 264**

Medine-i Antalya nevâhîsinden Kızılkaya nahiyesine tâbi Millü Dağ mahallesinde sâkin iken bundan akdem vefat eden Hüseyin bin İbrahim'in verâseti zevce-i menkûha-i metrûkesi Havva binti Ali ile sulbi sagîr oğulları İbrahim ve Ahmed ve sulbiyye kebîre kızı Havana'ya münhasıra olduğu lede's-şer'îl-enver zâhir ve nümâyân olduktan sonra sagîrûn-u mezbûrûnun vâlideleri ve tesviye-i umûrlarına kîbel'i-şerîden vasî nasb ve ta'yin kılınan mezbûre Havva hatunun talep ve ma'rifeti ve ma'rifeti şer'île Emvâli Eytam Müdürü Vekili İzzet Efendi dahi hazır olduğu halde tahrîr ve bey' ve beyne'l-verese bi'l-fârizatü's-şer'îyye tevzi' ve taksîm olunan mütevefâ-yı merkûmun defter-i kassâmıdır ki ber-vech-i âtî zikr ve beyan olunur. Fi'l-yevmi't-tâsi' min şehri Cemâziye'l-âhir sene-i selese ve selesemie ve elf.



Deve aded 2 torum 1	2000 guruş
Keçi aded 50	1650 guruş
Çul aded 2	60 guruş
Çuval yük 5	120 guruş
Dakik kile 8	160 guruş
Çadır 1	200 guruş
Boz kilim 1	50 guruş
Nuhâs kıyye 20	300 guruş
Yorgan maa yasdık 3	50 guruş
Hınta kile 2	200 guruş
Tüfenk 1	80 guruş
Hurdevât-ı menzil	100 guruş

**Sayfa:118 Numara: 264 devam**

Bâ defteri müfredat zimemi nasdan matlubu olup vasîe mezbûrenin kabul eylediği 1304 guruş

Yekûnü't-tereke	6274 guruş
Minhâ'l-ihracât	
Mehr-i müsbit zevce-i mezbûreye	100 guruş
Dellâliye eşyâ-i mübîe	
Berâ-yı müdürü eytam	66 guruş 00 para
Berâ-yı münâdî	27 guruş 20 para
Berâ-yı hidme-i mahkeme	16 guruş 20 para
	<u>110 guruş 00 para</u>
Yük bahâsı	4 guruş
Yekûnü'l-ihracât	214 guruş
Sahhü'l-bâkî	6060 guruş
Resm-i kısmet	151 guruş 20 para
	<u>5908 guruş 20 para</u>
Kaydiyye defter	0009 guruş 20 para
	<u>5899 guruş 00 para</u>
Hisse-i zevce-i mezbûre Havva	737 guruş 15 para
Hisse-i ibn-i sagîr merkûm İbrahim	2064 guruş 26 para

Hisse-i ibn-i sagîr merkûm Ahmed

2064 guruş 26 para

Hisse-i binti kebîretü'l-mezbûre Havana

1032 guruş

Verese-i kibâr mezbûretenden her biri ber-vech bâlâ hisse-i irsiyyesini tamamen ahz u kabz ve istîfâ-yı hak eylediklerini ba'de'l-ikrâr sagîrûn-u merkûmûnun ber-vech bâlâ hisse-i irsiyyelerini vekil mûmâileyh ma'rifetiyle idâne ve istirbâh olunmak üzere vasî vâlideleri mezbûre yedine teslim kılındığı işbu mahalle şerh verildi.

**Sayfa:118 Numara: 265**

Medine-i Antalya'ya muzâf Bucak nahiyesi mahallâtından Karaayvatlar'da sâkin iken bundan akdem vefat eden Mustafa bin Mustafa bin Abdullah'ın verâseti zevce-i menkûha-i metrûkesi Mü'mine binti Mehmed ile sulbi kebîr oğlu Yusuf ve sadriyye kebîre kızı Durdu ve sagîre kızı Âişe'ye münhasıra olduğu bi'l-ihbâr lede's-şer'îl-enver zâhir ve nümâyân olduktan sonra sagîre-i mezbûretenin anası olup tesviye-i umûruna kibel'i-şerîden vasî mansûbu Mü'mine Hatunun ma'rifeti ve ma'rifeti şer'île ve mu'teberâni ahaliden Hacı Ali bin Hasan ve Molla İsmail bin Ömer ve Abdullah bin Hasan ve Mehmed Usta bin Mehmed ve Muhtarları İbrahim Ağa bin Hüseyin ve Bekir bin Ali ve Hüseyin bin Ali nâmun zevat-ı müslime hazır olduğu halde tahrîr ve bey' ve beyne'l-verese bi'l-fârizatü's-şer'îyye tevzi' ve taksîm kılınan tereke-i mütevefâ-yı mezbûrdur ki ber-vech-i âfî zikr ve beyan olunur. Fi'l-yevmi'l-hâmis min şehri Cemâziye'l-âhir sene-i selese ve selesemie ve elf.

Mülk-ü menzil göz 2	500 guruş
Öküz 1	200 guruş
Sarı tosun 1	250 guruş
Dişi merkep 1	150 guruş
Sıpa merkep 1	200 guruş
Çift takımı	20 guruş
Çul 4	100 guruş
Çuval köhne 11	25 guruş
Kilim 1	25 guruş
Alacık takım	150 guruş
Kahve takımı	20 guruş
Bulgur kile 6	60 guruş
Dakik kıyye 40	40 guruş

Kum darı kile 2	10 guruş
Yorgan 2	50 guruş
Döşek 1	15 guruş
Yasdık 4	11 guruş
Kebenek 1	20 guruş
Ekmek takımı	15 guruş
Nacak 1	10 guruş
Çapa 1	8 guruş
Tahara 1	3 guruş
Sade yağ kıyye 2	4 guruş
Tohum mezru' kile şair 20	100 guruş
Nuhâs kıyye 10	150 guruş
Kazgan ile parça 9	150 guruş
Nakid mevcut	49 guruş
Davar 50	1085 guruş
Heybe 1 köhne	10 guruş
Yekûnü't-tereki	3281 guruş
Minhâ'l-ihracât	
Techîz ve tekfin vasiyet-i maa'l-keffâre ve savm ve su tamiratı bâ şehâdet-i Abdullah bin Hasan ve Yusuf Mustafa ve İsmail Akif bin Ömer ba'de't-tezkiye ve'l-hükm	560 guruş
Mehr-i müsbit zevce-i mezbûre Mü'mine	101 guruş
Deyn-i Hacı Ömer bin Ömer'e bâ şehâdet-i Yusuf bin Mustafa ve Abdullah bin Hüseyin ba'de't-tezkiye ve'l-half	206 guruş
Dellâliye eşyâ-i mübîe	30 guruş
Varaka bahâ	3 guruş
Yekûnü'l-ihracât	900 guruş
Sahhü'l-bâkî	2381 guruş 00 para
Resm-i kısmet	0059 guruş 21 para
	<u>2321 guruş 19 para</u>
Kaydiyye defter	0003 guruş 19 para
	<u>2318 guruş 00 para</u>
Hisse-i zevce-i mezbûre Mü'mine	289 guruş 30 para
Hisse-i mezbûre kebîr oğlu Yusuf	1014 guruş 4 para

Hisse-i binti mezbûre Durdu	507 guruş 2 para
Hisse-i sagîr kızı mezbûre Âişe	507 guruş 2 para

Verese-i kibâr mezbûrûn ber-vech bâlâ hisse-i irsiyyelerini tamamen ahz u kabz eylediklerini ba'de'l-ikrâr sagîre mezbûrenin hisse-i irsiyyesini ma'rifeti mecelle-i ve ahali-i merkûmûn iltifatlarıyla vasî mezbûre Mü'mine hatunun yedine idâne ve istirbâh olunmak üzere tamamen teslim olunduğu işbu mahalle şerh verildi.

**Sayfa:118 Numara: 266**

Medine-i Antalya sancağına tâbi' Serik nahiyesi kurâlarından Karadayı karyesi civarında sâkin olup Eski Yörük aşireti ahalisinden iken bundan akdem vefat eden Mustafa onbaşı ibn-i Hüseyin'in verâseti zevce-i menkûha-i metrûkesi Fâtıma binti Mustafa ile sulbi sagîr oğulları Ali ve Ömer ve Hüseyin ve sulbiyye sagîre kızı Âişe'ye el-huzzârı ba'de't-tahkîkû's-şer'î zâhir ve nümâyân olduktan sonra sagîrûn-u mezbûrûnun vakt-i rüşd ve sedadlarına değin tesviye-i umûrlarına kıbel'i-şerîden nasb ve ta'yin olunan vasî vâlideleri Fâtıma hatun talep ve ma'rifeti ve ma'rifeti şer'ile Eytam Müdürü Vekili Ali Akif hazır olduğu halde bi'l-müzâyede bey' ve beyne'l-verese bi'l-fârizatü's-şer'îyye tevzi' ve taksîm olunan mütevefâ-yı merkûmun kassâm-ı defteridir ki ber-vech-i âtî zikr ve beyan olunur. Fi'l-yevmi's-sâbi' aşera min şehri Recebü'l-ferd sene-i selese ve selesemie ve elf.

Köhne çadır 1	100 guruş
Kancık koca deve re's 1	400 guruş
Dorum re's 1	400 guruş
Def'a kancık deve re's 1	350 guruş
İnek re's 2 maa buzağı	500 guruş
Bir yaş dana re's 1	80 guruş
Çuval çift 1	10 guruş
Keçe 1	22 guruş
Evânî nuhâs kıyye 5	75 guruş
Yekûnü't-tereke	2187 guruş
Minhâ'l-ihracât	
Techîz ve tekfîn li'l-meyyit	150 guruş
Mehr-i zevce	151 guruş

Kaydiye sicil	5 guruş 20 para
Yük bahâ	2 guruş
Dellâliye ve eşyâ-i mübte	47 guruş
Yekûnü'l-ihracât	350 guruş
Sahhü'l-bâkî	1837 guruş
Resm-i kismet	0046 guruş
	<u>1791 guruş</u>
Hisse-i zevce-i Fâtıma	223 guruş 35 para
Hisse-i ibn-i Ali	447 guruş 30 para
Hisse-i ibn-i Ömer	447 guruş 30 para
Hisse-i ibn-i Hüseyin	447 guruş 30 para
Hisse-i binti Âişe	223 guruş

Vech-i meşruh üzere verese-i kibâr hisse-i irsiyyesini aynen ve kâmilten ahz u kabz eyleyip sagîrûn-u mezbûrûnun hisseleri liecli'l-idâne vasî vâlideleri Fâtıma hatun yedine vekil mûmâileyh ma'rifetiyle teslim edildiği işbu mahalle şerh verildi.

**Sayfa:119 Numara: 267**

Medine-i Antalya sancağına tâbi' Serik nahiyesi kurâlarından Karadayı civarında sâkin iken bundan akdem vefat eden Hatice binti İbrahim'in sulbi sagîr oğlu Mehmed'e el-huzzârı ba'de't-tahkîkû's-şer'î zâhir ve nümâyân olduktan sonra sagîr mezbûrûn vakt-i rüşd ve sedadına değin tesviye-i umûruna kıbel'i-şerîden nasb ve ta'yin olunan vasî ammisi Halil ibn-i İbrahim talep ve ma'rifeti ve ma'rifeti şer'ile Eytam Müdürü Vekili Ali Akif hazır olduğu halde bi'l-müzâyede bey' ve beyne'l-verese bi'l-fârizatû's-şer'îyye tevzi' ve taksîm olunan mütevefâ-yı merkûmun kassâm-ı defteridir ki ber-vech-i âtî zikr ve beyan olunur 20 Safer 303

Buzağlı inek re's 2	550 guruş
İkişer yaş düğre re's 2	350 guruş
Bir yaşlı dana re's 2	132 guruş
Keçe 2	50 guruş
Köhne kilim	25 guruş
Tabaka? 1 dayak 1	10 guruş
Müsta'mel zenne kese 1	50 guruş

Çuval 3	50 guruş
İki yaşlı tosun	180 guruş
Yorgan 2	66 guruş
Bakır kova 1	10 guruş
Balta kuşak 1	10 guruş
Müsta'mel hinta anbarı	44 guruş
Öküz çift 1	750 guruş
Arı kovanı mumlu 3	66 guruş
Yeni çuval 1	25 guruş
İp kıyye 2	15 guruş
Yekûnü't-tereke	2423 guruş
Minhâ'l-ihracât	
Techîz tekfîn ve ıskatiye sarf olunmak üzere vasiyet eylemiş olduğu bi'l-edâ kassâmı yediyüz elli guruş koyun iki re's öküzü karyesinden Günel? ibn-i Abbas Ali Kavaşdan ibn-i Mehmed şehâdetleriyle sâbit	750 guruş
Kaydiyye	4 guruş
Yük bahâ	2 guruş
Dellâliye ve eşyâ-i mübê	48 guruş
Yekûnü'l-ihracât	804 guruş
Sahhü'l-bâkî	1619 guruş
Resm-i kısmet	40 guruş 20 para
	<u>1578 guruş 20 para</u>
Hisse-i ibni'l-mezbûre Mehmed	1578 guruş 20 para

Vech-i meşruh üzere sagîr mezbûr Mehmed'in bin beş yüz yetmiş sekiz guruş yirmi para hissesi liecli'l-idâne ve istirbâh olunmak üzere vasî ammisi Ali yedine vekil mûmâileyh ma'rifetiyle teslim edildiği işbu mahalle şerh verildi.

### **Sayfa:119 Numara: 268**

Serik nahiyesi kurâlarından Çakallık karyesi ahalisinden Ahmed Çavuş bin Hasan zeylidir. Derununu kassamda muharrer ve sagîr gâib mezbûr Abdullah dünyaya tulu' ederek hisse-i irsiyyesini kabulü'l-kabz bir hafta mürurunda yine vefat edip verâseti Ümmü'l-mezbûre Âişe

binti Hüseyin ile ... liebleri sulbi sagîr karındaşları Bekir ve Emin'e münhasıra olduğu inde'ş-şer'îl-enver zâhir ve nümâyân olduktan sonra işbu zâhir kassâm taksîm edilmiştir.

Hisse-i Ümmü'l-mezbûre Âişe	1135 guruş 18 Para
Hisse-i ahî lieb Bekir	2839 guruş 10 para
Hisse-i ahî lieb Emin	2839 guruş 10 para

Vech-i meşruh üzere verese-i kibâr Ümmü'l-mezbûre Âişe hisse-i irsiyyesini aynen ahz u kabz eyleyip sagîrân-ı mezbûrânın hisseleri liecli'l-idâne pederlerinden mevrûs hisselerine nasb ve ta'yin kılınan vasî vâlideleri Âişe yedine teslim kılındığına dair verildi.

**Sayfa:119 Numara: 269**

Medine-i Antalya sancağına muzâf Serik nahiyesi kurâlarından Deniztepesi karyesi civarında sâkin iken bundan akdem vefat eden Karahacılı aşiretinden Sarı Mustafa ibn-i Osman bin Abdullah'ın verâseti zevce-i menkûha-i metrûkesi Âişe binti Mustafa ve diğer zevcesi Raziye binti Mahmud ve ümmü'l-mezbûre Rahime binti Osman ile sulbi kebîr oğulları Molla Osman ve Veli ve sulbiyye kebîre kızları Ümmü Gülsüm ve Şerife ve sulbi sagîr oğlu Mustafa'ya el-huzzârı ba'de't-tahkîkü'ş-şer'î zâhir ve nümâyân olduktan sonra sagîr mezbûrûn vakt-i rüşd ve sedadına değin tesviye-i umûruna kıbel'i-şerîden nasb ve ta'yin olunan vasî biraderi Molla Osman talep ve ma'rifeti ve ma'rifeti şer'île Emvâli Eytam Müdürü Vekili Ali Akif hazır olduğu halde bi'l-müzâyede bey' ve tahrîr ve bi'l-fârizatü'ş-şer'îyye beyne'l-verese tevzi' ve taksîm olunan mütevefâ-yı merkûmun kassâm-ı defteridir ki ber-vech-i âtî zikr ve beyan olunur. Fi'l-yevmi'l-hâmis min şehr-i Recebü'l-ferd sene-i selese ve selesemie ve elf.

Erkek boz deve 3	2600 guruş
Öküz iki 2	850 guruş
İnek ra's maa buzağı 2	500 guruş
Üçden çıkma hamile düğe 1	200 guruş
İkiden çıkma dana re's 1	150 guruş
Davar re's 20	650 guruş
İğdiş re's 1	300 guruş
Merkep re's 1	200 guruş

Sagır deve keçesi 3	30 guruş
Müsta'mel kanadı kilim 45	200 guruş
Müsta'mel yazgı keçesi 3	40 guruş
Çadır maa sitil 1	550 guruş
Alacık 3	60 guruş
Deve çuvalı 13	260 guruş
Dakik kile 25	625 guruş
Hınta kile 5	100 guruş
Bulgur kile 2	44 guruş
Şair kile 3	45 guruş
Yatak takımı 1	150 guruş
Koca bıçak 1	100 guruş
Hurdevât-ı beyt	100 guruş
Evânî nuhâs kıyye 15	150 guruş
Yekûnü't-tereke	7904 guruş
Minhâ'l-ihracât	
Mehr-i zevce-i Âişe	151 guruş
Diğer mehr-i zevce-i Raziye	151 guruş
Techîz ve tekfîn li'l-meyyit	150 guruş
Kaydiyye sicil	12 guruş
Yük bahâ	4 guruş
Dellâliye ve eşyâ-i mübîe	159 guruş

Antalya tüccarından Zenâyilzâde Yordan Ağa'ya deyni olup karyesinden Osman Efendi ibn-i Mehmed mezbûrden Molla Süleyman ibn-i İbrahim şehâdetleriyle ba'de'l-half ve'l-hükm 1158 guruş 20 para

Hamid oğlu Ali'ye deyni olup mûmâileyhin şehâdetleriyle müsbit ba'de'l-half ve'l-hükm 400 guruş

Molla Ahmed oğlu Hacı Hafız deyni olup mûmâileyhin şehâdetleriyle müsbit ba'de'l-half ve'l-hükm 250 guruş

Hacı Mustafa Akif'e deyni olup mûmâileyhin şehâdetleriyle müsbit ba'de'l-half ve'l-hükm 80 guruş

Karabeyt Çorbacı'ya deyni olup mûmâileyhin şehâdetleriyle müsbit ba'de'l-half ve'l-hükm 80 guruş



Karaöz oğlu Molla Osman'a deyni olup mûmâileyhin şehâdetleriyle müsbit ba'de'l-half ve'l-hükm 100 guruş

Toklu oğlu İbrahim'e deyni olup mûmâileyhin şehâdetleriyle müsbit ba'de'l-half ve'l-hükm 150 guruş

Yekûnü'l-ihracât	3545 guruş
Sahhü'l-bâkî	4859 guruş 20 para
Resm-i kısmet	0121 guruş 20 para
	<u>4738 guruş 00 para</u>

**Sayfa:120 Numara: 269 devam**

Hisse-i zevce-i Âişe	296 guruş 5 para
Hisse-i zevce-i diğeri Raziye	296 guruş 5 para
Hisse-i ibn-i Molla Osman	839 guruş 01 para
Hisse-i ibn-i Veli	839 guruş 01 para
Hisse-i ibn-i Mustafa	839 guruş 01 para
Hisse-i binti Ümmügülsüm	419 guruş 20 para
Hisse-i binti Şerife	419 guruş 20 para
Hisse-i Ümmü Rahime	789 guruş 26 para

Vech-i meşruh üzere verese-i kibâr hisse-i irsiyyelerini kâmilan ahz u kabz eylediklerini ba'de'l-ikrâr sagîr mezbûrun hissesi liecli'l-istirbâh vasî kebîr biraderi Molla Osman yedine Eytam Müdürü Vekili Ali Akif ma'rifetiyle teslim edildiği işbu mahalle şerh verildi.

**Sayfa:120 Numara: 271**

Medine-i Antalya sancağına muzâf Serik nahiyesi kurûlâlarından Kocayatak karyesinde sâkin iken bundan akdem vefat eden Osman ibn-i Durmuş'un verâseti zevce-i menkûha-i metrûkesi Âişe binti Hasan ile sulbiyye kebîre kızı Ünzile'ye el-huzzârî ba'de't-tahkîkü's-şer'î zâhir ve nümâyân olduktan sonra sagîre mezbûrenin vakt-i rüşd ve sedadına değin tesviye-i umûruna kibel'i-şerîden nasb ve ta'yin olunan vasî vâlidesi Âişe hatun talep ve ma'rifeti ve ma'rifeti şer'ile Eytam Müdürü Vekili Ali Akif hazır olduğu halde bi'l-müzâyede bey' ve tahrîr ve beyne'l-verese bi'l-fârizatü's-şer'îyye tevzi' ve taksîm olunan mütevefâ-yı merkûmun kassâm-ı defteridir ki ber-vech-i âtî zikr ve beyan olunur. Sene 5 Receb 303

Müsta'mel çul 1	22 guruş
Keçe 1	25 guruş
Dakik kile 5	100 guruş
Hınta kile 8	160 guruş
Evânî nuhâs kıyye 30	300 guruş
Öküz çift 1	800 guruş
Def'a koca öküz çift 1	300 guruş
Dört yaşlı tosun re's 3	1000 guruş
Üç yaşlı tosun re's 2	400 guruş
İkişer yaşlı dana re's 8	850 guruş
Def'a bir yaşlı dana re's 8	500 guruş
Buzağlı çift re's 13	3150 guruş
Kısır İnek re's 6	1600 guruş
Bâr-gîr re's 1	550 guruş
Köhne yatak 2	200 guruş
Yarım kundak tüfenk 1	134 guruş
Nakid mevcudu sim mecidiye 54	1144 guruş
Yekûnü't-tereke	12050 guruş
Minhâ'l-ihracât	
Techîz ve tekfîn	150 guruş
Mehr-i zevce-i mezbûre	51 guruş
Kaydiyye	18 guruş
Yük bahâsı	6 guruş
Dellâliye ve eşyâ-i mübîe	231 guruş
Müteveffâ-yı merkûm malının sülüsünü Pınar karyede vâkı' cami' şerife ve bin guruşunu kandil ve ıskâtiye sarf edilmek üzere vasiyet edip ve meblağı mezbûru bu minval üzere sarfa Balıklı kebîr'den Hacı Hatip Efendi dahi nasb ve ta'yin edildiğini karyeden Hasan Ali ibn-i Receb yine mezbûrdan Molla Mehmed bin İsmail yine mezbûrdan Yusuf ibn-i Ali yine mezbûrdan Ömer ibn-i Süleyman şehâdetleriyle müsbit ba'de'l-hükm ve'l-half 4016 guruş	
Yekûnü'l-ihracât	4922 guruş
Sahhü'l-bâkî	7128 guruş
Resm-i kısmet	0178 guruş
	<u>6950 guruş</u>

Hisse-i zevce-i	868 guruş 30 para
Hisse-i binti'l-mezbûre	6081 guruş 10 para

Vech-i meşruh üzere zevce-i mezbûre hisse-i irsiyyelerini ahz u kabz eylediğini ba'de'l-ikrâr sagîre mezbûrenin hissesi irsiyyeleri liecli'l-istirbâh vasî vâlidisi yedine teslim kılındığı işbu mahalle şerh verildi.

**Sayfa:120 Numara: 272**

Antalya nevâhîsinden Millü nahiyesi kurâlarından Kargı karyesinde sâkin iken bundan akdem vefat eden İbrahim bin Abdullah'ın verâseti sulbi kebîr oğulları Hüseyin ve Ahmed ve sulbi sagîr oğlu İbrahim ve sulbiyye sagîre kızları Âişe ve Ümmügülsüm'e münhasıra olduğu bi'l-ihbâr lede's-şer'îl-enver zâhir ve nümâyân olduktan sonra sagîrûn-u mezbûrûnun tesviye-i umûruna kibel'i-şerîden vasî nasb ve ta'yin olunan liebeveyn er karındaşları Hüseyin ma'rifeti ve ma'rifeti şer'île ve Eytam Müdürü Vekili Mustafa Akif hazır olduğu halde bi'l-müzâyede bey' ve beyne'l-verese bi'l-fârizatü's-şer'îyye tevzi' ve taksîm olunan tereke-i mütevefâ-yı mezbûrun defter-i kassâmıdır ki ber-vech-i âtî zikr ve beyan olunur. Sene 25 Receb 303

Mülk-ü menzil bâb 1	250 guruş
Öküz çift 1	460 guruş
Kara sığır ineği re's 1	250 guruş
Keçi aded 25	850 guruş
Çebiç aded 10	200 guruş
Mezru' hinta kile 10	100 guruş
Çuval 3	90 guruş
Çul çift 2	120 guruş
Yatak kat 1	50 guruş
Evânî nuhâs kıyye 10	100 guruş
Tüfenk aded 1	100 guruş
Tahra ve nacak	10 guruş
Saban takımı 1	30 guruş
Hardal? aded 65	130 guruş
Hurdevât-ı menzil	100 guruş
Yekûnü't-tereke	<u>2840 guruş</u>

Kaydiye	3 guruş 2 para
Varaka	1 guruş 2 para
Dellâliye ve eşyâ-i mübâe	32 guruş
Münâdî	20 guruş
	<u>057 guruş</u>
	<u>2783 guruş</u>
Resm-i âdî minhâ	0069 guruş 20 para
	<u>2813 guruş 20 para</u>
Sahhü'l-bâkî	2813 guruş 20 para
Hisse-i ibni'l-merkûm	678 guruş 30 para
Hisse-i ibni'l-merkûm	678 guruş 30 para
Hisse-i ibni'l-merkûm	678 guruş 30 para
Hisse-i binti'l-mezbûre	339 guruş 15 para
Hisse-i binti'l-mezbûre	339 guruş 15 para

Verese-i kibâr merkûmûndan her biri ber-vech bâlâ hisse-i irsiyyelerini tamamen ahz u kabz eyledikten sonra sagîrûn-u mezbûrûnun hissesi irsiyyeleri olan ber-vech bin ikiyüz elli altı guruş yirmisekiz para vasîleri liebeveyn er karındaşları Hüseyin yedine idâne ve istirbâh olunduğu işbu mahalle şerh verildi.

**Sayfa:120 Numara: 273**

Antalya nevâhîsinden Millü nahiyesi kurâlarından Killik karyesinde sâkin iken bundan akdem vefat eden Osman bin Abdullah'ın verâseti zevce-i menkûha-i metrûkesi Havva binti Ali ile sulbi kebîr oğlu Hüseyin ve sulbiyye kebîre kızları Fâtîma ve Şerife ve Âişe ve asâkir-i şahânedede gâib-i ani'l-beled sulbi kebîr oğulları Ahmed ve Veli'ye münhasıra olduğu bi'l-ihbâr lede'ş-şer'îl-enver zâhir ve nümâyân olduktan sonra gâibân-ı merkûmânın zuhurlarına değin tesviye-i umûruna kîbel'i-şerîden vasî nasb ve ta'yin olunan liebeveyn er karındaşları merkûm Hüseyin ma'rifeti ve ma'rifeti şer'ile Emvâli Eytam Müdürü Vekili hazır olduğu halde bi'l-müzâyede bey' ve beyne'l-verese bi'l-fârizatü'ş-şer'îyye tevzi' ve taksîm olunan tereke-i mütevefâ-yı mezbûrun defter-i kassâmıdır ki ber-vech-i âtî zikr ve beyan olunur. Sene 5 Receb 303

Def'a bir yaşında deve 1	350 guruş
Öküz çift 1	600 guruş
Davar aded 125	750 guruş
Tüfenk 1	20 guruş
Hınta kile 5	100 guruş
Çuval çift 1	30 guruş
Def'a çuval 1	20 guruş
Köhne kilim 1	30 guruş
Çul aded 1	40 guruş
Nuhâs kıyye 10	100 guruş
Çift takımı 1	50 guruş
Hurdevât-ı menzil	50 guruş
Mülk-ü menzil bâb göz 3	300 guruş
Yekûnü't-tereke	3110 <u>guruş</u>
Minhâ'l-ihracât	
Techîz ve tekfîn	150 guruş
Resm-i âdî	74 guruş
Dellâliye ve eşyâ-i mübê	56 guruş
Kaydiyye varaka bahâsı	6 guruş
Yekûnü'l-ihracât	286 guruş

**Sayfa:121 Numara: 273 devam**

Sahhü'l-bâkî	2824 guruş
Hisse-i zevce-i mezbûre	353 guruş
Hisse-i ibni'l-merkûm	549 guruş 4 para
Hisse-i ibni'l-merkûm	549 guruş 4 para
Hisse-i ibni'l-merkûm	549 guruş 4 para
Hisse-i binti'l-mezbûre	274 guruş 22 para
Hisse-i binti'l-mezbûre	274 guruş 22 para
Hisse-i binti'l-mezbûre	274 guruş 22 para

Verese-i kibâr mezbûrlar her birileri ber-vech bâlâ hisse-i irsiyyelerini tamamen ahz u kabz istîfâ-yı hak eylediklerini ba'de'l-ikrâr gâibân-ı merkûmanların ber-vech bâlâ hisse-i

irsiyyeleri olan gâibân-ı merkûmanların zuhuruna deđin vasî liebeveyn er karındaşı merkûm Hüseyin yedine istirbâh olunduđu işbu mahalle şerh verildi.

**Sayfa:121 Numara: 274**

Medine-i Antalya nevâhîsinden Millü nahiyesi kurâlarından Kargı karyesinde sâkin iken bundan akdem vefat eden Osman bin Ali'nin verâseti zevce-i menkûha-i metrûkesi Âişe binti Hüseyin ile sulbi sagîr ođulları Mehmed ve Hüseyin müteveffâ-yı mezbûre vâlidesi Hatice binti Mahmud'a münhasıra olduđu bi'l-ihbâr lede'ş-şer'îl-enver zâhir ve nümâyân olduktan sonra sagîrûn-u mezbûrların tesviye-i umûrlarına kibel'i-şerîden vasî nasb ve ta'yin olunan sagîr mezbûrların vâlideleri mezbûre Âişe hatun ma'rifet ve ma'rifeti şer'île Emvâli Eytam Müdürü Vekili hazır iken tahrîr ve bey' ve beyne'l-verese bi'l-fârizatü'ş-şer'îyye tevzi' ve taksîm olunan tereke-i müteveffâ-yı mezbûrun defter-i kassâmıdır ki ber-vech-i âtî zikr ve beyan olunur. Sene 25 Receb 303

Kara sagîr öküz çift 1	490 guruş
Hınta kile 2 darı kile 4	30 guruş
Köhne yorgan 1	10 guruş
Çuval aded 3	40 guruş
Çul aded 2	50 guruş
Câr? aded 1	30 guruş
Evânî nuhâs kıyye 6	80 guruş
Çift takımı 1	30 guruş
Hurdevât-ı menzil	40 guruş
Yekûnü't-tereke	800 guruş
Minhâ'l-ihracât	
Kaydiye ve yük	2 guruş
Dellâliye ve münâdî	16 guruş
	018 guruş
	<u>782 guruş</u>
Resm-i âdî minhâ	18 guruş 20 para
Sahhü'l-bâkî	762 guruş 20 para
Hisse-i zevce-i mezbûre	55 guruş 12 para
Hisse-i ümmü'l-mezbûre	187 guruş 3 para

Hisse-i ibni'l-merkûm	270 guruş
Hisse-i ibni'l-merkûm	270 guruş

Verese-i zevce-i mezbûre ile Ümmü mezbûre ber-vech bâlâ hisse-i irsiyyelerini tamamen ahz u kabz ve istifâ-yı hak eylediklerini ba'de'l-ikrâr sagîrûn-u mezbûrûnun ber-vech bâlâ hisse-i irsiyyelerini vasîfe vâlideleri mezbûre Âişe yedine teslim kılındığı işbu mahalle şerh verildi.

**Sayfa:121 Numara: 275**

Medine-i Antalya nevâhîsinden Millü nahiyesi kurâlarından Kızıllı karyesinde sâkin iken bundan akdem vefat eden Ahmed bin Ahmed'in verâseti zevce-i menkûha-i metrûkesi Fâtıma binti Ömer ile sulbi sagîr oğlu Hüseyin ve sulbiyye sagîre kızı Rahime'ye münhasıra olduğu bi'l-ihbâr lede's-şer'îl-enver zâhir ve nümâyân olduktan sonra sagîrûn-u mezbûrûnun tesviye-i umûrlarına kibel'i-şerîden vasîf nasb ve ta'yin olunan sagîrûnların vâlideleri mezbûre Fâtıma Hatun ma'rifeti ve ma'rifeti şer'île Emvâli Eytam Müdürü Vekili Lütfî Akif hazır olduğu halde tahrîr ve bey' ve beyne'l-verese bi'l-fârizatü's-şer'îyye tevzi' ve taksîm olunan tereke-i mütevefâ-yı mezbûrun defteridir ki ber-vech-i âtî zikr ve beyan olunur. Fi'l-yevmi's-sâbi' ve'l-ışrîn min şehr-i Recebû'l-ferd sene-i selese ve selesemie ve elf.

Öküz re's 1	300 guruş
Merkep re's 1	130 guruş
Nuhâs kıyye 3	45 guruş
Çul 1	20 guruş
Çuval çift 1	30 guruş
Hurdevât-ı menzil	15 guruş
Yekûnü't-tereke	540 guruş
Minhâ'l-ihrâcât	
Dellâliye eşyâ	10 guruş
Kaydiye	2 guruş
Varaka	1 guruş
	012 guruş
	<u>528 guruş</u>
Resm-i hüccet minhâ	13 guruş 30 para
Sahhü'l-bâkî	514 guruş 30 para

Küsur	2 guruş
Hisse-i zevce-i mezbûre	64 guruş 13 para
Hisse-i ümmü'l-mezbûre	300 guruş 10 para
Hisse-i binti'l-mezbûre	350 guruş 5 para
Küsûrât	2 guruş

Verese-i zevce-i mezbûre ber-vech bâlâ hisse-i irsiyyesini ahz eyledikten sonra sagîrûn-u mezbûrûnun hisse-i irsiyyeleri dahî vasî vâlideleri Fâtıma yedine idâne ve istirbâh olunduğu işbu mahalle şerh verildi.

**Sayfa:121 Numara: 276**

Medine-i Antalya nevâhîsinden Kızılkaya nahiyesine tâbi' Uğurlu köyü karyesinde sâkin iken bundan akdem vefat eden Hüseyin bin Veli'nin verâseti zevce-i menkûha-i metrûkesi Âişe binti Abdullah ile sulbiyye sagîre kızı Şerife ve liebeveyn kebîre kız karındaşı Âişe'ye münhasıra olduğu lede's-şer'il-enver zâhir ve nümâyân olduktan sonra sagîre mezbûrenin anası olup tesviye-i umûrlarına kibel'i-şerîden vasî nasb ve ta'yin kılınan mezbûre Âişe Hatunun talep ve ma'rifeti ve ma'rifeti şer'ile Emvâli Eytam Müdürü Vekili İzzet Efendi dahî hazır olduğu halde tahrîr ve bey' ve beyne'l-verese bi'l-fârizatü's-şer'îyye tevzi' ve taksîm olunan mütevefâ-yı merkûmun defter-i kassâmıdır ki ber-vech-i âtî zikr ve beyan olunur. 15 Receb 303

Mülk-ü menzil bâb 2	500 guruş
Bağ-ı evlek 6	1000 guruş
İnek aded 3	750 guruş
Köhne çadır 1	50 guruş
Yatak kat 1	100 guruş
Nuhâs kıyye 6	75 guruş
Çul aded 2	40 guruş
Buzağlı inek 1	355 guruş
Şair mezru' yük 2	100 guruş
Karaköylü Halil Çavuş ile müşterek mezru' hınta yük 30	240 guruş
Aydınlı Ali ile müşterek hınta yük 13	1040 guruş
Kırdı? oğlu Ali ile müşterek hınta yük 6	480 guruş



Kürt oğlu Halil'de bâ sened alacağı olup vasîe mezbûrenin kabul eylediği	1730 guruş
Hamza Mustafa bâ sened alacağı olup kendi kabul eylediği	543 guruş
Burhan oğlu Topal İbrahim'de bâ sened alacağı olup bu dahî	207 guruş
Meclisde alacağı olup bu dahî	80 guruş
Bucaklı Halil Çavuş'da bâ sened alacağı olup bu dahî	208 guruş
... Mehmed'de bâ sened alacağı olup bu dahî	684 guruş
Kel Halil'de bâ sened matlûbu olup bu dahî	200 guruş
Bucaklı ...'da bâ sened alacağı olup bu dahî	1100 guruş
Kara Hasan oğlu Mehmed'de alacağı olup bu dahî	500 guruş
Kara Osman'ın alacağı olup bu dahî	75 guruş
Kırdı oğlu Ali'de bâ sened alacağı olup bu dahî	310 guruş
Gök Osman'da bâ sened alacağı olup bu dahî	349 guruş
Hurdevât-ı menzil	142 guruş
Yekûnü't-tereke	11298 guruş
Minhâ'l-ihracât	
Techîz ve tekfîn bâ vasiyet bâ şehâdet-i Kerim bin Hacı Osman Akif Hüseyin Ağa ibn-i Eyüb ba'det-tezkiye ve'l-hükm	2000 guruş
Deyn-i müsbit Kerim bin Osman bâ şehâdet-i ... Hasan Ağa ibn-i Eyüb ve Yusuf bin Abdullah ba'del-half ve'l-hükm	150 guruş
Deyn-i müsbit Hacı oğlu Yusuf (Silinmiş) ve'l-hükm	550 guruş
Deyn-i müsbit Aydınli oğlu Ali'de bâ şehâdeti şahidânı merkûman ba'det-ta'dil ve'l-hükm	165 guruş
Deyn-i müsbit Ali ibn-i bâ şehâdet-i şahidân-ı merkûmûn ba'det-ta'dil ve'l-hükm	81 guruş
Deyn-i müsbit Hacı Hüseyin Ağa bâ şehâdet-i Ali bin Ali ve Kerim bin Osman ba'det-ta'dil ve'l-hükm	95 guruş
Mehr-i müsbit	100 guruş
Dellâliye eşyâ-i mübîe	
Berâ-yı müdürü eytam	48 guruş
Münâdî	20 guruş
Berâ-yı hidme-i mahkeme	12 guruş
	<u>80 guruş</u>
Yük bahâ	6 guruş
Yekûnü'l-ihracât	2227 guruş

**Sayfa:122 Numara: 276 devam**

Sahhü'l-bâkî	8071 guruş 00 para
Resm-i kısmet minhâ	201 guruş 30 para
	7869 guruş 10 para
Kaydiye	0016 guruş 10 para
	<u>7853 guruş 00 para</u>
Hisse-i zevce-i mezbûre Âişe	981guruş 25 para
Hisse-i binti sagîretü'l-mezbûre Şerife	3926 guruş 20 para
Hisse-i ühtu lieb Âişe	2944 guruş 35 guruş

Verese-i kibâr mezbûretenden her biri ber mûcib kasssamı hisse-i irsiyyelerini tamamen ahz u kabz ve istîfâ-yı hak eylediklerini ba'de'l-ikrâr sagîre mezbûrenin ber-vech bâlâ hisse-i irsiyyesini vekil mûmâileyh ma'rifetiyle idâne ve istirbâh olunmak üzere vasî vâlidisi mezbûre Âişe hatun yedine tamamen teslim olunduğu işbu mahalle şerh verildi.

**Sayfa:122 Numara: 277**

Medine-i Antalya nevâhîsinden Kızılkaya nahiyesine tâbi' Uğurlu köyü karyesinde sâkin iken bundan akdem vefat eden Murad bin Ali'nin verâseti zevce-i menkûha-i metrûkesi Rahime binti Hacı Mehmed ile sulbi sagîr oğlu Ali'ye münhasıra olduğu lede's-şer'îl-enver zâhir ve nümâyân olduktan sonra sagîr mezbûrun vâlidisi olup tesviye-i umûruna kibel'i-şerîden vasî nasb ve ta'yin kılınan mezbûre Rahime Hatunun taleb-i ma'rifeti ve ma'rifeti şer'île Emvâli Eytam Müdürü Vekili İzzet Efendi dahî hazır olduğu halde tahrîr ve bey' ve beyne'l-verese bi'l-fârizatü's-şer'îyye tevzi' ve taksîm olunan defter-i kassâmıdır ki ber-vech-i âtî zikr ve beyan olunur. Fi'l yevmi's-sâbi' aşera min şehri Recebü'l-ferd sene-i selese ve selesemie ve elf.

Mülk-ü menzilde olan nısf hissesi	800 guruş
Bağ-ı evlek 4	600 guruş
İki yaşlı câmûs	300 guruş
Öküz çift 2	1500 guruş
Buzağlı inek 2	500 guruş
Def'a inek 1	250 guruş
Dişi dana 1	100 guruş

Sıpalı merkep 1	300 guruş
Erkek merkep 1	260 guruş
Yatak kat 1	100 guruş
Kazgan 1	120 guruş
Pekmez leğeni 1	150 guruş
Çifte 1 tabanca 1	200 guruş
Güğüm 1	50 guruş
Sini 1	50 guruş
Çuval çift 6	80 guruş
Çul 1	20 guruş
Nuhâs kıyye 6	115 guruş
İbrik 1	10 guruş
Mezru' hinta yük 8	980 guruş
Mezru' şair yük 4	200 guruş
Çift takımı 1	55 guruş
Hurdevât-ı menzil	150 guruş
Hacı Ali oğlu Ömer ve Ali'de bâ sened alacağı olup vasîe mezbûrenin kabulü	880 guruş
Kara Hüseyin oğlu Mehmed'de matlubu olup bu dahî	120 guruş
Topal İbrahim'de	44 guruş
Yekûnü't-tereke	7934 guruş
Minhâ'l-ihracât	
Techîz ve tekfîn bâ vasiyet bâ şehâdet-i Kerim bin Hacı Osman ve Molla Mehmed bin Mehmed ba'det-tezkiye ve'l-hükm	1500 guruş
Ber-vech-i mezbûrenin mehri	50 guruş
Dellâliye eşyâ-i mübê	
Berâ-yı eytam müdürü	66 guruş
Hidme-i mahkeme	16 guruş 20 para
Berâ-yı münâdî	27 guruş 20 para
	<u>110 guruş 00 para</u>
Yük bahâ	4 guruş
Yekûnü'l-ihracât	1664 guruş
Sahhü'l-bâkî	6270 guruş
Resm-i kısmet minhâ	0156 guruş 30 para

	<u>6113 guruş 10 para</u>
Kaydiye defter minhâ	0011 guruş 10 para
	<u>6102 guruş 00 para</u>
Hisse-i zevce-i mezbûre Rahime Hatun	2762 guruş 30 para
Hisse-i ibn-i sagîr merkûm Ali	5339 guruş 10 para

Verese-i zevce-i mezbûre Rahime ber-vech bâlâ hisse-i irsiyyesini tamamen ahz u kabz ve istîfâ-yı hak eylediğini ba'de'l-ikrâr sagîr mezbûrun ber-vech bâlâ hisse-i irsiyyesi vekil mûmâileyh ma'rifetiyle idâne ve istirbâh olunmak üzere vasî vâlidesi mezbûre Rahime hatun yedine teslim olunduğu işbu mahalle şerh verildi.

**Sayfa:122 Numara: 278**

Medine-i Antalya nevâhîsinden Kızılkaya nahiyesine tâbi' Dağ mahallesi ahalisinden olup bundan akdem vefat eden Mustafa bin Mustafa'nın verâseti zevce-i menkûha-i metrûkesi Fâtıma binti Ali ile sulbiyye sagîre kızı Durkadın ve liebeveyn kız karındaşı Fâtıma'ya münhasıra olduğu lede'sş-şer'îl-enver zâhir ve nümâyân olduktan sonra sagîre-i mezbûrenin vâlidesi olup tesviye-i umûruna kîbel'i-şerîden vasî nasb ve ta'yin kılınan mezbûre Fâtıma Hatunun taleb ve ma'rifeti ve ma'rifeti şer'île Emvâli Eytam Müdürü Vekili İzzet Efendi dahî hazır olduğu halde tahrîr ve bey' ve beyne'l-verese bi'l-fârizatü'sş-şer'îyye tevzi' ve taksîm olunan müteveffâ-yı merkûmun defter-i kassâmıdır ki ber-vech-i âtî zikr ve beyan olunur. Fi'l yevmi't-tâsi' aşera min şehr-i Recebül-ferd sene-i selese ve selesemie ve elf.

Çadır maa sitil 1	100 guruş
Öküz çift 1	700 guruş
Danalı inek 3	900 guruş
Def'a inek 1	250 guruş
Dana aded 2	150 guruş
Merkep aded 1	200 guruş
Ganem aded 5	250 guruş
Oğlaklı keçi 9	250 guruş
Çebiç aded 9	135 guruş
Mezru' hinta kile 8	80 guruş
Nuhâs kıyye 6	60 guruş

Çuval çift 3	65 guruş
Yorgan 1 yasdık 1	40 guruş
Çile? aded 2	50 guruş
Hurdevât-ı menzil	100 guruş
Yekûnü't-tereke	3330 guruş
Minhâ'l-ihracât	
Techîz ve tekfîn bâ vasiyet bâ şehâdet-i Ahmed bin Hüseyin ve Molla Mehmed bin İbrahim	
ba'det-tezkiye ve'l-hükm	500 guruş
Mehr-i müsbit zevce-i mezbûreye	50 guruş
Üçyüziki senesi virgüsüne deyni	123 guruş
Dellâliye eşyâ-i mübîe	
Berâ-yı müdürü eytam	36 guruş
(Karalanmış)	15 guruş
Hidme-i mahkeme	09 guruş
	<u>60 guruş</u>
Yük bahâ	2 guruş
Yekûnü'l-ihracât	735 guruş
Sahhü'l-bâkî	2595 guruş
Resm-i kısmet	0065 guruş
	<u>2530 guruş</u>
Kaydiye	0006 guruş
	<u>2524 guruş</u>
Hisse-i zevce-i mezbûre Fâtıma	315 guruş 20 para
Hisse-i binti sagîre mezbûre Durkadın	1262 guruş
Hisse-i ühtu lehümâ Fâtıma Hatun	946 guruş 20 para

Verese-i kibâr mezbûretenden her biri ber-vech bâlâ hisse-i irsiyyelerini tamamen ahz u kabz ve istîfâ-yı hak eylediklerini ba'de'l-ikrâr sagîr mezbûrenin ber-vech bâlâ hisse-i irsiyyesini vekil mûmâileyh ma'rifetiyle vasî vâlidesi mezbûre Fâtıma hatun yedine teslim olunduğu işbu mahalle şerh verildi.

**Sayfa:122 Numara: 279**

Medine-i Antalya nevâhîsinden Kızılkaya nahiyesine tâbi' Karapınar karyesinde sâkin iken bundan akdem vefat eden Havva binti Halil'in verâseti zevci metrûki Halil bin Abdullah ile Sadri kebîr oğulları Mısdık ve gâib-i ani'l-beled Mustafa ve Şâkir ve sadriyye kebîre kızı Hatice'ye münhasıra olduğu lede's-şer'îl-enver zâhir ve nümâyân olduktan sonra gâib merkûmun pederi olup zuhuruna deĝin tesviye-i umûruna kibel'i-şerîden vasî nasb ve ta'yin kılınan merkûm Halil'in talep ve ma'rifeti ve ma'rifeti şer'île Emvâli Eytam Müdürü Vekili İzzet Efendi dahî hazır olduğu halde tahrîr ve bey' ve beyne'l-verese bi'l-fârizatü's-şer'îyye tevzi' ve taksîm olunan kassâmıdır ki ber-vech-i âtî zikr ve beyan olunur. Sene 13 Receb 303

**Sayfa:123 Numara: 279 devam**

Mülk-ü menzil bab 2	600 guruş
Bağ-ı evlek 4	400 guruş
Tosun 1	150 guruş
Keçi aded 2	60 guruş
Yatak kat 1	80 guruş
Çul 1	25 guruş
Nuhâs kıyye 3	40 guruş
İbrik 1	20 guruş
Def'a yatak 1	50 guruş
Kile 1	50 guruş
Zevce-i mezbûrenin mehr hakkı	50 guruş
Hurdevât-ı menzil	50 guruş
Yekûnü't-tereke	1575 guruş
Minhâ'l-ihracât	
Resm-i kısmet	39 guruş 20 para
Dellâliye eşyâ	10 guruş
Kaydiye maa yük bahâ	3 guruş
Yekûnü'l-ihracât	53 guruş
Sahhü'l-bâkî	1522 guruş
Hisse-i zevc merkûm Halil	380 guruş 20 para
Hisse-i ibn-i kebîr merkûm Mısdık	326 guruş 4 para
Hisse-i ibn-i gâib Mustafa	326 guruş 4 para

İbn-i kebîr merkûm Şâkir	326 guruş 4 para
Hisse-i binti kebîre Hatice	163 guruş 2 para

Verese-i kibâr mezbûrûn her biri ber-vech bâlâ hisse-i irsiyyelerini tamamen ahz u kabz ve istîfâ-yı hak eylediklerini ba'de'l-ikrâr gâib mezbûrun ber-vech bâlâ hisse-i irsiyyesini zuhuruna deĝin vekil mûmâileyh ma'rifetiyle vasî karındaşı merkûm Mısdık yedine teslim olunduĝu işbu mahalle şerh verildi.

**Sayfa:123 Numara: 280**

Medine-i Antalya nevâhîsinden Kızılkaya nahiyesine tâbi' Ilıca karyesinde sâkin iken bundan akdem vefat eden Molla Mehmed bin İbrahim'in verâseti zevce-i menkûha-i metrûkesi Fâtıma binti Mehmed ile sulbi sagîr oĝulları Ali ve İbrahim ve sulbiyye sagîre kızları Fâtıma'ya münhasıra olduĝu lede's-şer'il-enver zâhir ve nümâyân olduktan sonra sagîrûn-u mezbûrunların ammileri olup tesviye-i umûrlarına kıbel'i-şerîden vasî nasb ve ta'yin kılınan Yunus Havace'nin talep ve ma'rifeti ve ma'rifeti şer'ile Emvâli Eytam Müdürü Vekili İzzet Efendi dahî hazır olduĝu halde tahrîr ve bey' ve beyne'l-verese bi'l-fârizatü's-şer'îyye tevzi' ve taksîm olunan tereke-i müteveffâ-yı mezbûrdur ki ber-vech-i âtî zikr ve beyan olunur. Sene 22 Receb 303

Mülk-ü menzil bâb 1	200 guruş
Öküz çift 1	600 guruş
Koca deve 1	500 guruş
İnek danalı 1	250 guruş
Düĝe 1	100 guruş
Dana 1	66 guruş
Merkep 1	240 guruş
Mezru' hinta yük 1	100 guruş
Dakik kile 1	20 guruş
Nuhâs kıyye 6	90 guruş
Keçe 1	20 guruş
Çuval çift 2	30 guruş
Köhne kilim 1	50 guruş
Seccade 1	30 guruş

Hurdevât-ı menzil	50 guruş
Yekûnü't-tereki	2346 guruş
Minhâ'l-ihracât	
Mehr-i müsbit	100 guruş
Dellâliye eşyâ	40 guruş
Resm-i kismet	58 guruş
Kaydiye yük bahâ	6 guruş
Yekûnü'l-ihracât	204 guruş
Sahhü'l-bâkî	2142 guruş
Hisse-i zevce-i mezbûre Fâtıma	267 guruş 30 para
İbn-i kebîr merkûm Ali	749 guruş 28 para
İbn-i sagîr merkûm	749 guruş 28 para
Binti sagîrü'l-mezbûre Fâtıma	374 guruş 34 para

Verese-i zevce-i mezbûre Fâtıma ber-vech bâlâ hisse-i irsiyyesini tamamen ahz u kabz eyledikleri ba'de'l-ikrâr sagîrûn-u mezbûrûnun ber-vech bâlâ hisse-i irsiyyeleri vekil mûmâileyh ma'rifetiyle vasî ammileri yedine teslim kılındığı işbu mahalle şerh verildi.

**Sayfa: 123 Numara: 281**

Akseki kazası kurâlarından Boğaz mahallesi ahalisinden Dikici taifesinden mecrûhen vefat eden Gabil Usta'nın tereke ve eşyâ ve nakid mevcûdu ile vesâire ber-vech-i âtî zîrdeki beyanına dair defteridir.

Kuşak şalı çitari 3	213 guruş 30 para
Bel kuşak çitari 1	35 guruş
Ednâ şal 1	27 guruş 20 para
Siyah çitari 3	82 guruş 20 para
Tabak 2	10 guruş 30 para
Müsta'mel dimi 1	7 guruş 20 para
Hurda ipek	3 guruş 30 para
Ökçe timuru 1 ve çekiç 1	2 guruş 20 para
Kahve takımı 1	20 guruş
Hurda kebîr bıçak 1	15 guruş



Kıl heybe 1	16 guruş 20 para
Bez top 1	13 guruş 20 para
Beyaz sarık 1	24 guruş
İplik bir miktar ve hatıp	8 guruş 35 para
Çorab 1	2 guruş 30 para
Tığ ve iplik kirman 1	1 guruş 10 para
Postal yuluğu 17	68 guruş
Hurda büyük daban 20	40 guruş
Kalıp hurdevât	10 guruş
Yemeni ... ednâ 19	50 guruş
Tahra 1	5 guruş 20 para
Bulgur kıyye 40	40 guruş
Dakik 1	10 guruş
Zenne mintan 1 terazi 1	30 guruş
Şal 1	50 guruş
Yorgan 1 minder 1	42 guruş 25 para
Hurda tencere 2	17 guruş 20 para
Fes maa püskül 1	12 guruş 20 para
Ziyadesiyle köhne keçe? 1	7 guruş
Tığan	7 guruş 20 para
Yazma 3	4 guruş 5 para
Çamaşır köhne	8 guruş 10 para
... .. zira' 3	7 guruş 20 para
Çul kanadı 1	18 guruş
Revgân sade maa çuval 1	11 guruş
Erkek re's bâr-gîr 1	365 guruş
Nacak 1	13 guruş 20 para
Hurda ... 1	4 guruş 20 para
Def'a ... 2 ...	2 guruş 8 para
Çul 1	45 guruş 10 para
Mum kıyye 3	45 guruş
Çuval köhne 4	19 guruş 30 para
Hinta yük 7	710 guruş

Nakid mevcud	1300 guruş
Yemeni orta çift 38	551 guruş
...	14 guruş
... ayak yemeni çift 31	282 guruş 30 para
Çocuk ... deste çift 19	123 guruş 20 para
Atik ve bozuk saat 1 zimmet	95 guruş
Ispartalı Hafız'dan alınan	37 guruş 20 para
Bucaklı Topukcu Hacı Hüseyin'den alınan	22 guruş
Bucaklı küçük Hasan oğlu Abdurrahman'dan alınan	9 guruş
Yekûnü't-tereke	4577 guruş
Minhâ'l-ihracât	
Techîz ve tekfîn	59 guruş 20 para
Sarı Hüseyin oğlu Hüseyin Usta'ya dibek kirası	33 guruş
... .. kaldırmak için ... iken hidme ve ihracı?	33 guruş
Vefatından sonra eşyasının hıfzı ve bakımı için hizmete verilen	150 guruş
Ekmekçi ve çamaşır gasl eden hatuna	25 guruş
Hınta ... için verilen ücret	10 guruş
Aksekili Hacı Mustafa oğlu Mehmed'e deyn-i müsbit bâ şehâdet-i Abdullah Usta bin	
Mehmed ve Hasan Usta bin Hacı Mustafa ba'de'l-half verilen	110 guruş 20 para
Dellâliye eşyâ-i mübîe	68 guruş
Yekûnü'l-ihracât	378 guruş
Sahhü'l-bâkî	4199 guruş

Medine-i Antalya sancağına tâbi' Akseki kazasından Mürlü'nün Boğaz mahallesi ahalisinden Abbas Ağa oğlu İbrahim'in mahdumu Abbas Usta iradeten huzurumuzda bulunan Bucak nahiyesinden Çukur mahallesinde dikicilik sanatıyla müsafere etmek üzere iken hasbe'l-kader mecrûhen vefat edip burada veresei bulunmadığından mahallesinden vârisleri olduğu bazı kesian tarafından ihbar olunmuş ise de hakikat hâl anlaşılamadığından müteveffâ-yı merkûmun bu tarafda eşyaları mahalle-i mezkûr muhtar ve teşkilat ma'rifeti ve ma'rifeti âcizaneleriyle pazar mahallinde müzayede olunarak fûruht olup nakid mevcudu ... olarak ashabı duyundan mukırr olanlarından tahsil olunan zam edilerek ... müfredatıyla gösterildiği vech üzere dörtbin beşyüz yetmiş yedi guruş bâkî' olup techîz-i tekfîn ve duyûn-u müsbit vesâire masârifatı ve resm ve dellâliye ve kaydiye vesâiresi bi't-ta'dil mütebâki dörtbin

sekseneydi guruş on para melfûf pusulası mucebince geçer akçe olarak ve bir kıta ... defteriyle ve dört kıta sened ve ilâm kılındı birlikte Bucaklı Hacı Süleyman teslimen taraf ...'larına gönderilmiş olmağla ve defter-i mezkûrede bazı isimleri var ise de Bucak nahiyesinde olmayıp aher nahiyeye kurâları ahalileri bulunduğu cihetiyle tahsili mümkün olamayacağından işbu zîri hıfz ve müfredatyılı defteri tasdikine isabet kılınmış olacak. 27 Şaban sene 302

**Sayfa:124 Numara: 282**

Medine-i Antalya'ya muzâf İstanos nahiyesi kurâlarından Balıklı Sagîr karyesinde sâkin iken bundan akdem vefat eden Osman bin İsa bin Sarı Musa'nın verâseti zevce-i menkûhası Âişe binti Hüseyin'in ile sulbi kebîr oğlu Durmuş ve kebîr kızları Dudu ve Şerife ve Fâtıma ve Şerife ve Havva ve Rukiye ve yine kebîr oğlu Ahmed ve sagîr oğlu Osman ve sagîre kızları Elif ve Âişe'ye el-huzzârı ba'de't-tahkîkü'ş-şer'î zâhir ve nümâyân olduktan sonra sagîrûn-u mezbûrunların vakt-i rüşd ve sedadına değın tesviye-i umûrlarına kıbel'i-şerîden nasb ve ta'yin kılınan vasî vâlideleri ve nâzır karındaşı Durmuş ve vâris kebîrler talep ve ma'rifetleri ve ma'rifeti şer'île Eytam Müdürü Vekili Akif hazır olduğu halde tahrîr ve bi'l-müzâyede terkîm ve beyne'l-verese bi'l-fârizatü'ş-şer'îyye tevzi' ve taksîm olunan tereke-i müteveffâ-yı mezbûrdur ki ber-vech-i âtî zikr ve beyan olunur. 25 Şa'banü'l-muazzam sene 303

Mülk-ü menzil sahilde göz 2	1500 guruş
Mülk-ü menzil göz 3 maa evlek	1000 guruş
Kara takım tüfenk	50 guruş
Kâkule 1	200 guruş
Erkek kırmızı deve 1	900 guruş
Gök deve 1	800 guruş
Kör amel manda deve 1	350 guruş
Topal deve	150 guruş
Dişi deve 1	900 guruş
Erkek kara deve 1	1000 guruş
Doru bârgir 1	900 guruş
Erkek tay bir yaşında 2	500 guruş
Kısrak maa ... 4	2000 guruş
Doru kısrak 2	800 guruş
Dişi tay 1	300 guruş

Bir yaşında tay 2	320 guruş
İnek maa buzağı 7	1750 guruş
Dana bir yaşında 5	300 guruş
Kara sığır ineği 3	600 guruş
Tosun 2	550 guruş
Öküz aded 6	2200 guruş
Dişi merkep 3	600 guruş
Merkep sıpası 2	180 guruş
Erkek merkep 1	300 guruş
Kara davar maa çebişi 200	5000 guruş
Koyun 100	4000 guruş
Koyun kuzu 20	600 guruş
Çift takımı 1	50 guruş
Evânî nuhâs kıyye 25	305 guruş
Kilim 2	300 guruş
Hurda kilim 1	10 guruş
Deve çuvalı 10	100 guruş
Un çuvalı 4	50 guruş
Terki heybe 1	20 guruş
Fıraş talkımı 2	100 guruş
Alacık keçesi 3	90 guruş
Harar 3	30 guruş
Dakik kile 7,5	50 guruş
Mezru' hinta 25	500 guruş
Elbise takımı 1	50 guruş
Zimmeti ... Akif'de	106 guruş
Bacaksızoğlunda	255 guruş
Ca'fer oğlunda	22 guruş
Hurdevât-ı menzil	62 guruş
Yekûnü't-tereke	30250 guruş
Minhâ'l-ihracât	
Vasiyet-i müsbit	2295 guruş

Bâ şehâdet-i Molla Mehmed ibn-i Kara Kerim ve Molla Hüseyin bin Yunus bade't- ta'dil ve't-tezkiye ve'l-hükm

Mehr-i zevce	90 guruş
Berâ-yı müdürü eytam	330 guruş
Berâ-yı münâdî	150 guruş
Berâ-yı hidme-i mahkeme	090 guruş
	<u>570 guruş</u>
Deyn-i müsbit Ahmed bin Mehmed	30 guruş
Varaka bahâ	15 guruş
Yekûnü'l-ihracât	3000 guruş
Sahhü'l-bâkî	27250 guruş
Resm-i âdî	00682 guruş
	<u>26568 guruş</u>
Kaydiye	00040 guruş
	<u>26528 guruş</u>
Hisse-i zevce-i mezbûre Âişe	3316 guruş
Hisse-i ibn-i kebîr Durmuş	3316 guruş
Hisse-i ibn-i kebîr Ahmed	3316 guruş
Hisse-i binti kebîre Dudu	1658 guruş
Hisse-i binti kebîre Şerife	1658 guruş
Hisse-i binti kebîre Fâtıma	1658 guruş
Hisse-i binti kebîre Şerife	1658 guruş
Hisse-i binti kebîre Havva	1658 guruş
Hisse-i binti kebîre Rukiye	1658 guruş
Hisse-i sagîr ibn-i Osman	3316 guruş
Hisse-i binti sagîre Elif	1658 guruş
Hisse-i binti sagîr el-mezbûr Âişe	1658 guruş

Verese-i kibâr mezbûrûn ber-vech bâlâ hisse-i irsiyyelerini kâmilan ba'de'l-ahz sagîrûn-u mezbûrûnun ber-vech bâlâ cem'an hisse-i irsiyyelerini liecli'l-istirbâh ve'l-hıfz vasîleri vâlideleri yedine teslim olduđu.

**Sayfa:124 Numara: 283**

Medine-i Antalya'ya muzâf İstanos nahiyesi kurâlarından Çukurlar karyesinde sâkin iken bundan akdem vefat eden Osman Çavuş bin Bekir'in verâseti zevce-i menkûha-i metrûkesi Ümmügülsüm binti Ali ile sulbi kebîr oğlu Mehmed ve Abdülkerim ve sulbi sagîr oğlu Ramazan ve sagîre kızı Âişe ve batnî'l-ümm ... veled Abdullah el-huzzârî ba'de't-tahkîkû's-şer'î zâhir ve nümâyân olduktan sonra sagîrûn-u mezbûrunların vakt-i rüşd ve sedadına deĝin kîbel'i-şerîden mansub vasî vâlideleri Ümmügülsüm ve vâris kebîr Mehmed'in talep ve ma'rifetleri ve ma'rifeti şer'île Emvâli Eytam hazır olduĝu halde bi'l-müzâyede tahrîr ve terkîm ve beyne'l-verese bi'l-fârizatü's-şer'îyye tevzi' ve taksîm olunan tereke-i müteveffâ-yı mezbûrdur ki ber-vech-i âtî zikr ve beyan tahrîran ve fi'l-yevmi tahrîran 25 Şa'ban 303

Mülk-ü menzil göz 3	1000 guruş
Nısf bağçe 1	500 guruş
Anbar nısf 1	500 guruş
Tüfenk 1	50 guruş
Erkek kara deve 1	700 guruş
Erkek boz deve 1amel manda	650 guruş
Dişi deve 1	850 guruş
Torum deve 1	400 guruş
Buzaĝlı sığır 2	500 guruş
Buzaĝlı sığır 2	400 guruş
Dana erkek iĝdiş 1	100 guruş
İki yaşında tosun 1	120 guruş
Düĝe sagîr 4	630 guruş
Tosun 2	320 guruş
Öküz 2	650 guruş
Erkek merkep 1	200 guruş
Merkep sıpası 1	70 guruş
Kısrak maa füru' 1	400 guruş
Kısrak 1	350 guruş
Tay 2	300 guruş
Midilli bâr-gîr 1	300 guruş
Bir yaşında tay 2	200 guruş

Çuval 3	30 guruş
Kilim 1	50 guruş
Çul	20 guruş
Keçe 1	15 guruş
Fıraş takımı 1 ... takımı 1	40 guruş
İbrik 1	15 guruş
Leğen	20 guruş
Bakır 1	15 guruş
Tencere 2	35 guruş
Sahan 3	25 guruş
Çorba tası 1	10 guruş
Tığan	10 guruş
Sini 1	35 guruş
Kahve takımı	20 guruş
Çift takımı 1	40 guruş
Koyun 10	300 guruş
Mezru' hinta ve şair 20	250 guruş
Bedel için	
Hurdevât-ı beyt	50 guruş
Yekûnü't-tereke	11170 guruş
Minhâ'l-ihracât	
Techîz tekfîn maa vasiyeti müsbite	1000 guruş
Mehr-i zevce	100 guruş
Berâ-yı eytâm-ı müdür	108 guruş
Berâ-yı münâdî	45 guruş
Berâ-yı hidme-i mahkeme	27 guruş
	<u>280 guruş</u>
Duyûnu müsbite Ali bin Hasan	84 guruş
Varaka bahâ	6 guruş
Yekûnü'l-ihracât	1370 guruş
Sahhü'l-bâkî	9800 guruş
Resm-i âdî	0245 guruş
	<u>9555 guruş</u>

Kaydiye	15 guruş
	<u>9540 guruş</u>
Hisse-i zevce-i mezbûre Ümmügülsüm	1192 guruş 2 para
Hisse-i ibn-i kebîr Mehmed	1855 guruş
Hisse-i ibn-i kebîr Abdülkerim	1855 guruş
Hisse-i ibn-i sagîr Ramazan	1855 guruş
Hisse-i ibn-i mezbûre Âişe	927 guruş 20 para
Hisse-i batnî'l-ümm veled Abdullah	1855 guruş

Verese-i kibâr mezbûrûn ber-vech bâlâ hisse-i irsiyyelerini kâmilen ba'de'l-ahz sagîrûn-u mezbûrûnun ber-vech bâlâ hisse-i irsiyyeleri liecli'l-hıfz ve'l-istirbâh vasîleri vâlideleri mezbûre yedlerinde olduđu şerh verildi.

**Sayfa:125 Numara: 284**

Medine-i Antalya sancağına muzâf Serik nahiyesi kurâlarından Aşağıoba karyesinde sâkin iken bundan akdem vefat eden Yanık Mehmed ibn-i Ahmed'in verâseti zevce-i menkûha-i metrûkeleri Âişe binti Mehmed diğeri Âişe binti Durmuş ile sulbi kebîr oğlu Mehmed ve sulbi sagîr oğulları Durali ve Musa ve Hasan Ali ve Hüseyin ve asâkir-i şahânedede müstahdem İsmail'e el-huzzârî ba'de't-tahkîkü's-şer'î zâhir ve nümâyân olduktan sonra sagîrûn-u mezbûrûnun vakt-i rüşd ve sedadlarına ve gâib İsmail'in zuhuruna babalarından mevrus hisse-i irsiyyelerinin hıfzına idâne ve istirbâhına kıbel'i-şerîden vasî nasb ve ta'yin olunan Molla Hüseyin ibn-i Hasan vasîe mûmâileyh üzerine nâzır Mehmed ibn-i Mehmed nâm kimesneler talep ve ma'rifetleri ve ma'rifeti şer'île Eytam Müdürü Vekili Ali Akif hazır olduđu halde bi'l-müzâyede bey' ve beyne'l-verese tevzi' ve bi'l-fârizatü's-şer'îyye taksîm olunan müteveffâ-yı merkûmun kassâm-ı defteridir ki ber-vech-i âtî zikr ve beyan olunur. 25 Şa'ban sene 303

Çit dam 1	240 guruş
Hınta anbarı göz 2	150 guruş
Öküz çift 3	2500 guruş
İnek re's 4 buzağlı	1200 guruş
Kısır inek re's 2	400 guruş
Dört yaş düğ 1	200 guruş



İki yaşlı düğe re's 2	250 guruş
Bir yaş kancık dana re's 1	60 guruş
Üçer yaşlı tosun re's 2	400 guruş
Bir yaşlı erkek dana re's 2	100 guruş
Koca dişi deve 3	600 guruş
Ganem re's 50	2205 guruş
Erkek merkep 1	300 guruş
Arı mumlu 84	2100 guruş
Onlu kile 4	80 guruş
Alacık çuval 1	20 guruş
Def'a çuval çift 5	100 guruş
Harar çift 1	25 guruş
Yatak takımı köhne 1	50 guruş
Köhne yorgan 2	40 guruş
Sagîr namaz seccadesi 2	40 guruş
Çuval 1	10 guruş
Müsta'mel kilim	50 guruş
Hınta yük 10	1000 guruş
Şair yük 5	500 guruş
Evânî nuhâs kıyye 15	175 guruş
Tek tüfenk 2	150 guruş
Bıçak 1	20 guruş
Tek tabanca 1	20 guruş
Köhne terki heybe 1	15 guruş
Çift edavâtı	90 guruş
Ammisi müteveffâ Osman'dan ber-mûceb kura hissesi	1000 guruş
Yekûnü't-tereke	14135 guruş
Minhâ'l-ihracât	
Techîz tekfîn	300 guruş
Mehr-i zevce Âişe	301 guruş
Mehr-i diğeri zevce Âişe	301 guruş
Kaydiye	21 guruş
Yük bahâ	8 guruş

Harcı dellâliye ve eşyâ-ı meblağ	282 guruş
Yekûnü'l-ihracât	1213 guruş
Sahhü'l-bâkî	12922 guruş
Resm-i kısmet	00323 guruş
	<u>12599 guruş</u>
Hisse-i zevce-i Âişe	787 guruş 17 para
Diğer zevce Âişe	787 guruş 17 para
Hisse-i ibn-i Ahmed	1837 guruş 14 para
Hisse-i ibn-i Durali	1837 guruş 14 para
Hisse-i ibn-i Musa	1837 guruş 14 para
Hisse-i ibn-i Hasan Ali	1837 guruş 14 para
Hisse-i ibn-i Hüseyin	1837 guruş 14 para
Hisse-i ibn-i İsmail	1837 guruş 14 para

Vech-i meşrûh üzere verese-i kibârdan zevce-i mezbûreten hisse-i irsiyelerini aynen ahz u kabz etmekle sagîrân-ı mezbûrûn ile gâib merkûm İsmail'in hisseleri liecli'l-istirbâh ve'l-infâk vasîleri Molla Hüseyin yedine vekil mûmâileyh ma'rifetleri ve ma'rifeti şer'ile teslim edildiği işbu mahalle şerh verildi.

**Sayfa:125 Numara: 285**

Medine-i Antalya sancağına muzâf Serik nahiyesi hududunda sâkin iken Çakıcıyan aşiretinden bundan akdem vefat eden Abdurrahman ibn-i Abdullah'ın verâsetleri sulbi kebîr oğlu Mehmed ve sulbiyye kebîre kızı Fâtıma'ya el-huzzârı ba'de't-tahkîkû's-şer'î zâhir ve nümâyân olduktan sonra kibli'l-kısme Mehmed dahî vefat edip verâseti sulbi sagîr oğlu Abdurrahman'a münhasıra olduğu inde's-şer'îl-enver zâhir ve nümâyân olduktan sonra sagîr mezbûrun vakt-i rüşd ve sedadına değin tesviye-i umûruna kibe'l-i şer'iden mansub ta'yin olunan ammitesî Fâtıma ve nâzır mülâzım oğlu Mustafa talep ve ma'rifeti ve ma'rifeti şer'ile Eytam Müdürü Vekili Ali Akif hazır olduğu halde bi'l-müzâyede bey' ve beyne'l-verese bi'l-fârizatü's-şer'îyye tevzi' ve taksîm olunan müteveffâ-yı merkûmun kassâm-ı defteridir ki ber-vech-i âtî zikr ve beyan olunur. 25 Şa'ban sene 303

Buzağlı sığır re's 2	550 guruş
Merkep 1	250 guruş

Tülü deve 1	1300 guruş
Koca hadım deve 1	200 guruş
Çadır 1	200 guruş
Çuval çift 3	60 guruş
Un çuvalı çift 1	20 guruş
Müsta'mel keçe 1	10 guruş
Kezâ tek tüfenk 1	50 guruş
Koca bıçak 1	50 guruş
Evânî nuhâs kıyye 7	(Silinmiş)
Timurcu aleti	200 guruş
Yekûnü't-tereke	2980 guruş
Minhâ'l-ihracât	
Techîz tekfîn	300 guruş
Kaydiye sicil	4 guruş 20 para
Yük bahâ	1 guruş 20 para
Dellâliye ve eşyâ-ı mübê	60 guruş
Yekûnü'l-ihracât	366 guruş
Sahhü'l-bâkî	2614 guruş
	0065 guruş
	<u>2549 guruş</u>
Hisse-i binti Fâtıma	849 guruş 26 para 2 akçe
Hisse-i ibn-i Abdurrahman	1699 guruş 13 para 1 akçe

Ber-vech-i meşrûh verese mezbûreten kibârdan Fâtıma hisse-i irsiyyesini aynen ve kâmilan ahz u kabz eylediğini ba'de'l-ikrâr sagîr mezbûrûn hissesi liecli'l-istirbâh vasî ammitesini yedine vekil mûmâileyh ma'rifeti ve ma'rifeti şer'ile teslim edildiği işbu mahalle şerh verildi.

**Sayfa:125 Numara: 286**

Medine-i Antalya sancağına tâbi' Serik nahiyesi kurûlâlarından Aşağıoba karyesi civarında sâkin iken bundan akdem vefat eden Çakıcıyan aşireti ahalisinden Hacı Hüseyin kızı Emine binti Hüseyin nâm müteveffiyenin verâseti sulbi sagîr oğlu Abdurrahman'a el-huzzârı ba'de't-tahkîkü's-şer'î zâhir ve nümâyân olduktan sonra sagîr mezbûrûnun vakt-i rüşd ve sedadına değin tesviye-i umûruna kıbe'l-i şer'iden nasb ve ta'yin olunan vasî ammitesini Fâtıma talep ve

ma'rifeti ve ma'rifeti şer'ile Eytam Müdürü Vekili Akif hazır olduğu halde bi'l-müzâyede tahrîr ve bey' ve beyne'l-verese tevzi' ve taksîm olunan müteveffiyeye-i mezbûrenin kassâm-ı defteridir ki ber-vech-i âtî zikr ve beyan olunur. 25 Şa'ban sene 303

Kara sığır inek 2 maa buzağı	600 guruş
Bir yaş dana re's 1	100 guruş
Çitari urba takım 1	100 guruş
Müsta'mel kazgan 1	20 guruş
Zevcinin nikahı	101 guruş
Yekûnü't-tereke	921 guruş
Minhâ'l-ihracât	
Techîz tekfin	151 guruş
Kaydiye sicil	1 guruş
Yük	1 guruş
Dellâliye ve eşyâ-ı mübîe	18 guruş
Yekûnü'l-ihracât	171 guruş
Sahhü'l-bâkî	750 guruş
	0019 guruş
	<u>731 guruş</u>
Hisse-i ibni'l-mezbûre Abdurrahman	731 guruş

Vech-i meşrûh üzere sagîr mezbûrûn hissesi liecli'l-istirbâh vasî haletesi Fâtıma hatun yedine teslim olduğu işbu mahalle şerh verildi.

**Sayfa:126 Numara: 287**

Medine-i Antalya'ya muzâf İstanos nahiyesi kurâlarından Karataş karyesinde sâkin iken bundan akdem vefat eden Emin bin Ali'nin verâseti zevce-i menkûha-i metrûkesi Emine binti Hüseyin ile kendinden evvel müteveffiyeye zevcesi Havva'dan mütevellid sulbi kebîr oğlu Yusuf ve gâib-i ani'l-beled Akça Mehmed ve kebîr oğlu Osman ve Emine'den mütevellid kebîr oğlu Halil ve Abdurrahman ve sagîr oğulları Abdülkâdir'e el-huzzârı ba'de't-tahkîkü'ş-şer'î zâhir ve nümâyân olduktan sonra gâib ani'l-beled ile sagîrân-ı mezbûrenin vakt-i rüşd ve sedadına değin tesviye-i umûrlarına kıbe'l-i şer'îden nasb ve ta'yin olunan vasî er karındaşı kebîr Yusuf talep ve ma'rifeti ve ma'rifeti şer'ile Eytam Müdürü Vekili Akif hazır olduğu

halde bi'l-müzâyede tahrîr ve terkîm ve beyne'l-verese bi'l-fârizatü's-şer'îye tevzi' ve taksîm olunan tereke-i müteveffâ-yı mezbûrdur ki ber-vech-i âtî zikr ve beyan olunur. 15 Cemaziye'l-evvel sene 303

Mülk-ü menzil ahır 1 ve samanlık	500 guruş
Öküz çift 2	650 guruş
Kara davar 10	300 guruş
Dişi merkep 1	100 guruş
Erkek deve 1	800 guruş
Koca deve	550 guruş
Dorum deve 1	500 guruş
Tohumluk hinta 6	120 guruş
Deve çuvalı yük 3	45 guruş
Evânî nuhâs kıyye 8	104 guruş
Çift takımı 1	50 guruş
Harar çift	15 guruş
Çul 1	20 guruş
Fıraş takımı 1	50 guruş
Tohum heybesi 1	10 guruş
Hurdevât-ı beyt	16 guruş
Yekûnü't-tereke	3830 guruş
Minhâ'l-ihracât	
Techîz tekfîn	60 guruş
Mehr-i zevce	101 guruş
Dellâliye eşyâ-ı mübîe	
Berâ-yı müdürü eytam	46 guruş
Berâ-yı münâdî	19 guruş
Berâ-yı hidme-i mahkeme	10 guruş
	<u>75 guruş</u>
Varaka bahâ	2 guruş
Yekûnü'l-ihracât	238 guruş
Sahhü'l-bâkî	3592 guruş
Resm-i kısmet	0095 guruş

	<u>3497 guruş</u>
Kaydiye	0004 guruş
	<u>3493 guruş</u>
Hisse-i zevce-i Emine	436 guruş 25 para
Hisse-i ibn-i kebîr Yusuf	436 guruş 25 para
Hisse-i ibn-i kebîr gâib Akça Mehmed	436 guruş 25 para
Hisse-i ibn-i kebîr Osman	436 guruş 25 para
Hisse-i ibn-i kebîr Halil	436 guruş 25 para
Hisse-i ibn-i kebîr Abdurrahman	436 guruş 25 para
Hisse-i ibn-i sagîr Abdülkâdir	436 guruş 25 para
Hisse-i ibn-i sagîr Ahmed	436 guruş 25 para

Verese-i kibâr mezbûrûn ber-vech bâlâ hisse-i irsiyyelerini kâmilen ba'de'l-ahz gâib ve sagîrân mezbûrânlar ber-vech bâlâ hisse-i irsiyyeleri vasîleri karındaşları mezbûr Yusuf yeddi hıfzında olmağla istirbâh olunmak üzere mezbûreye tenbih olunduğu işbu mahalle şerh verildi.

**Sayfa:126 Numara: 288**

Medine-i Antalya'ya muzâf İstanos nahiyesi kurâlarından Yazır karyesinde sâkin iken bundan akdem vefat eden Ali bin Hamza ibn-i Ali'nin verâseti zevce-i menkûha-i metrûkesi Huri binti Musa Havâce ile vâlidesi Havva ve sagîre kızı Fâtıma ve Hatice ve batnı'l-ümm'de veled ibni'l-huzzârı ba'de't-tahkîkü's-şer'î zâhir ve nümâyân olduktan sonra sagîrûn-u mezbûrûnların vakt-i rüşd ve sedadına değın kibe'l-i şer'îden nasb ve ta'yin olunan ceddeleri talep ve ma'rifeti ve ma'rifeti şer'île Eytam Müdürü Vekili dahî olduğu halde bi'l-müzâyede tahrîr ve terkîm ve beyne'l-verese bi'l-fârizatü's-şer'îye tevzi' ve taksîm olunan müteveffâ-yı merkûmun kassâm-ı defteridir ki ber-vech-i âtî zikr ve beyan olunur. 3 Cemaziye'l-âhir sene 303

Güzle'de mülk-ü menzil ahır ve samanlık	740 guruş
Anbar göz 1	600 guruş
Bağ-ı evlek 2	200 guruş
Bostan yeri demekle ma'ruf bağ yeri mülk	100 guruş
Kışla'da mülk-ü menzil	50 guruş

Kara tüfenk 1	200 guruş
Çift takımı 1	50 guruş
Öküz 1	400 guruş
Dişi deve 2	1900 guruş
Arı kovanı 8	200 guruş
Hınta kile 15	90 guruş
Şair kile 6	90 guruş
Müsta'mel kilim 1	50 guruş
Keçe 1	30 guruş
Seccade 1	25 guruş
Çul 2	60 guruş
Çuval 3	40 guruş
Heybe 1	10 guruş
Fıraş takımı 1	50 guruş
Evânî nuhâs kıyye 10	120 guruş
Hurdevât-ı beyt	168 guruş
Yekûnü't-tereki	5173 guruş
Minhâ'l-ihracât	
Techîz tekfin	73 guruş
Mehr-i zevce	101 guruş
Berâ-yı müdürü eytam	48 guruş
Berâ-yı münâdî	20 guruş
Berâ-yı hidme-i mahkeme	12 guruş
	<u>80 guruş</u>
Düyunu müsbit Bakırcı Serezkâne bâ şehâdet-i Süleyman Çavuş ve Mehmed Akif bin Süleyman Akif ba'de't-tezkiye ve'l-hükm	1800 guruş
Yekûnü'l-ihracât	2054 guruş
Sahhü'l-bâkî	3119 guruş 00 para
Resm-i kısmet	0078 guruş
	<u>2941 guruş</u>
	4 guruş
	<u>2937 guruş</u>
Hisse-i zevce-i Huri	367 guruş 5 para

Hisse-i Ümmü Havva	489 guruş 20 para
Hisse-i binti sagîr Fâtıma	520 guruş 3 para
Hisse-i binti sagîre Hatice	520 guruş 3 para
Hisse-i batnî'l-ümm ibn-i Abdullah	1040 guruş

Zevce-i Ümmü mezbûreten ber-vech bâlâ hisse-i irsiyyelerini ba'de'l-ahz sagîrûn-u mezbûrûnun ber-vech bâlâ hisse-i irsiyyeleri cedleri mezbûre yeddi hıfzında olarak istirbâh olunmak üzere mezbûreye tenbih olunduğu işbu mahalle şerh verildi.

**Sayfa:126 Numara: 289**

Medine-i Antalya'ya muzâf İstanos nahiyesi kurâlarından Kışla karyesinde sâkin iken bundan akdem vefat eden İbrahim ibn-i Himmet bin Hasan'ın verâseti zevce-i menkûha-i metrûkesi Emine binti Hüseyin ile vâlidesi Âişe binti Mehmed ile sulbi sagîr oğlu Mehmed ve kızları kebîre Kâmile ve Nazife ve Züleyha'ya el-huzzârı ba'de't-tahkîkü's-şer'î zâhir ve nümâyân olduktan sonra mezbûr sagîr Mehmed dahî vefat edip verâseti vâlidesi Emine ile liebeveyn kız karındaşları Kâmile ve Nazife ve Züleyha'ya el-huzzârı ba'de't-tahkîkü's-şer'î lede'd-da'va vâris mezbûre Kâmile talep ve ma'rifeti ve ma'rifeti şer'île tahrîr ve terkîm ve bi'l-fârizatü's-şer'îye tevzi' ve taksîm olunan tereke-i müteveffâ-yı mezbûrdur ki ber-vech-i âtî zikr ve beyan olunur. 3 Receb sene 303

Mülk-ü menzil göz 2	1400 guruş
Tohum anbarı 1	100 guruş
Kazgan 1	40 guruş
Harar 3	30 guruş
Çuval 3	45 guruş
Çuval dikme 2	20 guruş
Öküz	250 guruş
Kağnı arabası 1	180 guruş
Süt leğeni 1	22 guruş
Hamur leğeni 1	30 guruş
Şair 4	60 guruş
Bulgur 1	25 guruş
Hinta kile 1	20 guruş



Harım bedeli	500 guruş
Hurdevât-ı beyt	23 guruş
Yekûnü't-tereke	2745 guruş
Minhâ'l-ihracât	
Techîz tekfin	45 guruş
Bağ öşrü	353 guruş
Masârifât-ı müteferrika düyûnât	157 guruş
Varaka bahâ	1 guruş
Yekûnü'l-ihracât	556 guruş
Sahhü'l-bâkî	2189 guruş
Resm-i kısmet	0055 guruş
	<u>2124 guruş</u>
Kaydiye	0003 guruş
	<u>2131 guruş</u>
Hisse-i Ümmü Âişe	390 guruş 27 para
Hisse-i ühtu liebeveyn Kâmile	580 guruş 4 para
Hisse-i ühtu liebeveyn Nazife	580 guruş 4 para
Hisse-i ühtu liebeveyn Züleyha	580 guruş 4 para

**Sayfa:127 Numara: 290**

Medine-i Antalya'ya tâbi' İstanos nahiyesi kurâlarından Kışla karyesinde sâkin iken bundan akdem vefat eden Fâtıma binti Himmet ibn-i Hüseyin'in verâseti zevci metrûki Ali bin Hüseyin ile vâlidesi Âişe ve sagîre kızı Hatice'ye el-huzzârı ba'de't-tahkîkü's-şer'î zâhir ve nümâyân olduktan sonra sagîre mezbûrenin vakt-i rüşd ve sedadına değin tesviye-i umûruna kibe'l-i şer'îden nasb ve ta'yin olunan pederi Ali talep ve ma'rifeti ve ma'rifeti şer'île Eytam Müdürü Vekili hazır olduğu halde bi'l-müzâyede tahrîr ve terkîm ve bi'l-fârizatü's-şer'îye tevzi' ve taksîm olunan müteveffiye mezbûrenin defter-i kassâmıdır ki ber-vech-i âtî zıkr ve beyan olunur. 5 Receb sene 303

Pederinden mevrus ve müntekıl mülk-ü menzil hisse-i irsiyyesi	700 guruş
Zevci Ali'den mülk	250 guruş
Elbise takımı 1	100 guruş
Fıraş takımı 1	100 guruş

Tencere 1	30 guruş
Sini? 2	40 guruş
Tığan 1	10 guruş
... bahâsı 4	237 guruş
Nişan bedeli	150 guruş
Hurdevât-ı beyt	30 guruş
Yekûnü't-tereke	1748 guruş
Minhâ'l-ihracât	
Techîz tekfîn maa vasiyyet	137 guruş
Berâ-yı müdürü eytam	05 guruş
Berâ-yı münâdî	03 guruş
Berâ-yı hidme-i mahkeme	2 guruş
	<u>10 guruş</u>
Yekûnü'l-ihracât	148 guruş
Sahhü'l-bâkî	1600 guruş
Resm-i kısmet	40 guruş
	<u>1560 guruş</u>
Kaydiye	2 guruş
	<u>1558 guruş</u>
Zevc Ali	389 guruş 20 para
Hisse-i Ümmü Âişe	259 guruş 26 para
Hisse-i binti el-sagîre Hatice	908 guruş 34 para

**Sayfa:127 Numara: 291**

Medine-i Antalya'ya muzâf İstanos nahiyesi kurâlarından Yelten karyesinde sâkin iken bundan akdem vefat eden Halil bin Mehmed'in verâseti zevce-i menkûha-i metrûkesi Keziban binti İbrahim ile sulbi kebîr oğulları Molla Mehmed ve İbrahim ve gâib-i ani'l-beled Hasan Hüseyin ve kebîre kızları Hanım ve Âişe ve Zeynep ve Havva ve Kâmile'ye el-huzzârı ba'de't-tahkîkû's-şer'î zâhir ve nümâyân olduktan sonra gâib ani'l-beled'in zuhuruna değin tesviye-i umûruna kıbe'l-i şer'îden nasb ve ta'yin olunan vasî Molla Mehmed ma'rifeti ve ma'rifeti şer'île Eytam Müdürü Vekili hazır olduğu halde bi'l-müzâyede tahrîr ve terkîm ve bi'l-fârizatü's-şer'îye tevzi' ve taksîm terake-i müteveffâ-yı merkûmun defter-i kassâmıdır ki ber-vech-i âtî zikr ve beyan olunur. 13 Cemâziye'l-âhir sene 303

Mülk-ü menzil ahır ve samanlık ve havlu	1500 guruş
Anbar 1	300 guruş
Hınta kile 2	50 guruş
Tohumluk hinta 10	200 guruş
Melez kile 25	400 guruş
Araba 1	225 guruş
Merkep 1	250 guruş
Öküz 1	350 guruş
Kara sığır ineği	300 guruş
Kara davar 80	2500 guruş
Evânî nuhâs kıyye 12	140 guruş
Penâir kıyye 10	20 guruş
... çift 5	120 guruş
... 2	80 guruş
Heybe 2	20 guruş
Fıraş takımı 2	100 guruş
Şair kile 5	50 guruş
Hurdevât-ı menzil	20 guruş
Yekûnü't-tereki	6625 guruş
Minhâ'l-ihracât	
Techîz tekfîn maa vasiyet-i müsbite	270 guruş
Mehr-i zevce Keziban	251 guruş
Berâ-yı müdürü eytam	60 guruş
Berâ-yı münâdî	25 guruş
Berâ-yı hidme-i mahkeme	15 guruş
	<u>100 guruş 20 Para</u>
Varaka bahâ	3 guruş
Yekûnü'l-ihracât	625 guruş
Sahhü'l-bâkî	6000 guruş
Resm-i kısmet	0150 guruş
	<u>5850 guruş</u>
Kaydiye	0009 guruş

	<u>5841 guruş</u>
Hisse-i zevce-i mezbûre Keziban	730 guruş 5 para
Hisse-i ibn-i kebîr Molla Mehmed	929 guruş 10 para
Hisse-i kebîr İbrahim	929 guruş 10 para
Hisse-i gâib-i ani'l-beled Hasan Hüseyin	929 guruş 10 para
Hisse-i binti kebîre Hanım	464 guruş 25 para
Hisse-i binti kebîre Âişe	464 guruş 25 para
Hisse-i binti kebîre Zeynep	464 guruş 25 para
Hisse-i binti kebîre Havva	464 guruş 25 para
Hisse-i binti Kâmile	464 guruş 25 para

Verese-i kibâr mezbûrûn ber-vech bâlâ hisse-i irsiyyelerini ba'de'l-ahz gâib mezbûrun ber-vech bâlâ hisse-i irsiyyesini vasî mezbûre Molla Mehmed hıfzında olmağla berâ-yı istirbâh mezbûre tenbih olunduğu işbu mahalle şerh verildi.

**Sayfa:127 Numara: 292**

Medine-i Antalya'ya merbut İstanos nahiyesi kurâlarından Ali Fahreddin Kebîr karyesinde sâkin iken bundan akdem vefat eden Hüseyin bin Topal Ca'fer verâseti zevce-i menkûha-i metrûkesi Kâmile binti İbrahim ile sulbi kebîr oğlu Ca'fer ve kebîre kızı Havva ve Keziban ve Fâtıma ve Zînet'e el-huzzârı ba'de't-tahkîkü's-şer'î zâhir ve nümâyân olduktan sonra lede'da'vâ kebîre kızı Havva'nın talep ve ma'rifeti ve ma'rifeti şer'ile tahrîr ve terkîm bi'l-fârizatü's-şer'îye tevzi' ve taksîm olan tereke-i müteveffâ-yı merkûmun defter-i kassâmıdır ki ber-vech-i âtî zikr ve beyan olunur. 13 Cemâziye'l-âhir sene 303

Mülk-ü menzil ahır ve samanlık	800 guruş
Öküz amelmande 1	350 guruş
Dişi merkep 1	230 guruş
Çift takımı 1	50 guruş
Evânî nuhâs 10	130 guruş
Çuval 2	40 guruş
Un çuvalı 2	30 guruş
Fıraş takımı 1	30 guruş
Hurdevât-ı beyt	23 guruş

Yekûnü't-tereke	1683 guruş
Minhâ'l-ihracât	
Techîz tekfin	51 guruş
Mehr-i zevce	51 guruş
Varaka bahâ	10 guruş
Yekûnü'l-ihracât	103 guruş
Sahhü'l-bâkî	1580 guruş
Resm-i kısmet	0034 guruş 20 para
	<u>1545 guruş 20 para</u>
Hisse-i zevce-i Kâmile	193 guruş 7 para
Hisse-i ibn-i kebîr Ca'fer	450 guruş 30 para
Binti kebîre mezbûre Havva	225 guruş 15 para
Hisse-i binti el-mezbûr Keziban	225 guruş 15 para
Hisse-i binti Fâtıma	225 guruş 15 para
Hisse-i binti Zeynep	225 guruş 15 para

Verese-i mezbûrûn ber-vech bâlâ hisse-i irsiyelerini kâmilten ahz u kabz ve istîfâ-yı hak ikrar eyledikleri şerh verildi.

### **Sayfa:128 Numara: 293**

Medine-i Antalya'ya muzâf İstanos nahiyesi kurâlarından Tazı karyesinde sâkin iken bundan akdem vefat eden Abdûlbâki bin Mehmed'in verâseti zevce-i menkûha-i metrûkesi Rukiye binti Ömer ile sulbi kebîr oğulları kendinden evvel müteveffîye Fâtıma binti Mustafa'dan Bayram Ali ve ibn-i Molla İsmail ve Mustafa ve mezbûre Rukiye'den mütevellide sagîre Fâtıma'ya el-huzzârı ba'de't-tahkîkü's-şer'î zâhir ve nümâyân olduktan sonra sagîre mezbûrenin vakt-i rüşd ve sedadına değin tesviye-i umûruna kıbe'l-i şer'îden nasb ve ta'yin olunan vasî vâlidesi talep ve ma'rifeti ve ma'rifeti şer'île Emvâli Eytam Müdürü Vekili Osman Ağa hazır olduğu halde bi'l-müzâyede tahrîr ve terkîm ve bi'l-fârizatü's-şer'îye tevzi' ve taksîm olunan müteveffâ-yı merkûmun defter-i kassâmıdır ki ber-vech-i âtî beyan olunur.

13 Cemâziye'l-âhir sene 303

Anbar 1	200 guruş
Dişi deve torum 1	1000 guruş
Merkep 1	100 guruş

Bâr-gîr 1	300 guruş
Erkek sığır 1	100 guruş
Kara sığır ineği 2	350 guruş
Fıraş takımı 1 çul 1 ve çuval	100 guruş
Köhne araba 1	150 guruş
Çift takımı	40 guruş
Tüfenk	50 guruş
Hurda kilim 1	200 guruş
Kazan 1 tencere 1	90 guruş
Tığan 1 tencere 1	30 guruş
Sahan 4	25 guruş
Süt çömleği 1	10 guruş
Elbise takımı 1	3 guruş 10 para
Hurdevât	50 guruş
Yekûnü't-tereke	2645 guruş 10 para
Minhâ'l-ihracât	
Techîz tekfîn	44 guruş
Mehr-i zevce-i mezbûre Rukiyye	101 guruş
Berâ-yı müdürü eytam	30 guruş 20 para
Berâ-yı münâdî	12 guruş 20 para
Berâ-yı hidme-i mahkeme	07 guruş 00 para
	<u>50 guruş</u>
Varaka bahâ	2 guruş
Yekûnü'l-ihracât	197 guruş
Sahhü'l-bâkî	2448 guruş 10 para
	61 guruş 10 para
	<u>2387 guruş 00 para</u>
Hisse-i zevce-i Rukiyye	298 guruş 15 para
Hisse-i ibn-i Mustafa	464 guruş 4 para
Hisse-i ibn-i Bekir	464 guruş 4 para
Hisse-i ibn-i Bayram Ali	464 guruş 4 para
Hisse-i ibn-i Molla İsmail	464 guruş 4 para
Hisse-i binti sagîre Fâtıma	232 guruş 2 para

**Sayfa:128 Numara: 294**

Medine-i Antalya'ya muzâf İstanos nahiyesi kurâlarından Osman Halifeler karyesinde sâkin iken bundan akdem vefat eden İbrahim bin Koca Mustafa bin Abdullah'ın verâseti zevce-i menkûha-i metrûkesi Dudu binti Abdullah ile sulbi kebîr oğlu Mustafa ve sagîr oğlu Veli ve sagîre kızları Keziban ve Âişe'ye münhasıra olduğu bi'l-ihbar lede's-şer'îl enver zâhir ve nümâyân olduktan sonra sagîre mezbûrenin vâlideleri olup tesviye-i umûrlarına kibe'l-i şer'îden bâ hüccet şer'île vasî mansûbesi anaları Dudu talep ve ma'rifeti ve ma'rifeti şer'île Eytam Müdürü Vekili Osman Ağa hazır olduğu halde bi'l-müzâyede tahrîr ve terkîm ve bi'l-fârizatü's-şer'îye tevzi' ve taksîm olunan müteveffâ-yı merkûmun defter-i kassâmıdır ki ber-vech-i âtî zikr ve beyan olunur. 15 Cemâziye'l-evvel sene 303

Mülk-ü menzil göz 6 ahır 5 havlu 1	900 guruş
Öküz çift 1	700 guruş
Anbar 1	300 guruş
Merkep 2	350 guruş
Koyun 15	750 guruş
Evânî nuhâs kıyye 35	385 guruş
Hurda kilim 1	40 guruş
Un çuvalı	20 guruş
Tüfenk 1	50 guruş
Fıraş takımı 1	50 guruş
Arı kovanı mumlu 1	30 guruş
Çift takımı 1	50 guruş
Hinta kile 5	100 guruş
Hurdevât-ı beyt	40 guruş
Yekûnü't-tereke	
Minhâ'l-ihracât	
Techîz tekfîn vasiyet-i müsbite	229 guruş
Mehr-i zevce	51 guruş
Berâ-yı müdürü eytam	33 guruş
Berâ-yı münâdî	13 guruş 10 para
Berâ-yı hidme-i mahkeme	08 guruş 30 para
	<u>55 guruş 00 para</u>

Bahâ yük	2 guruş
Yekûn	337 guruş
Sahhü'l-bâkî	3428 guruş
0086 guruş	
	<u>3342 guruş 00 para</u>
Kaydiye	0005 guruş
	<u>3337 guruş</u>
Hisse-i zevce-i mezbûre Dudu	417 guruş 5 para
Hisse-i ibn-i kebîr Mustafa	973 guruş 10 para
Hisse-i ibn-i sagîr Veli	973 guruş 10 para
Hisse-i binti sagîre Keziban	486 guruş 25 para
Hisse-i binti sagîre Âişe	486 guruş 25 para

**Sayfa:128 Numara: 295**

Medine-i Antalya'ya muzâf İstanos nahiyesi kurâlarından Çıvgalar karyesinde sâkin iken bundan akdem vefat eden Hacı Ali binti Mahmud'un verâseti zevce-i menkûha-i metrûkesi Fâtıma binti Mustafa ile sulbiyye kebîre kızları Durkadın ve Ümmügülsüm ve Durdu Hanım ve Fatmana ve Huri ve sagîre kızları Nefise ve Ümmüşen ve liebeveyn er karındaşı Abdülkerim'e el-huzzârî ba'de't-tahkîkü'ş-şer'î zâhir ve nümâyân olduktan sonra sagîreten-i mezbûretenin vakt-i rüşd ve sedadlarına deġin tesviye-i umûrlarına kıbe'l-i şer'îden nasb ve ta'yin olunan vasî ammileri Abdülkerim talep ve ma'rifeti ve ma'rifeti şer'île Eytam Müdürü Vekili Akif hazır olduġu halde bi'l-müzâyede tahrîr ve terkîm ve bi'l-fârizatü'ş-şer'îye tevzi' ve taksîm olunan müteveffâ-yı merkûmun defter-i kassâmıdır ki ber-vech-i âtî zıkr ve beyan olunur. 23 Receb sene 303

Mülk-ü göz 6	800 guruş
Çanak? anbarı 1	150 guruş
Kara takım tüfenk 1	160 guruş
Öküz çift 1	800 guruş
İnek maa dana 1	350 guruş
Merkep 1	250 guruş
Tencere 1 ve bakraç 1	35 guruş
Sahan 3 ve su tası 1	20 guruş



Ekmek takımı 1	10 guruş
Hurda kilim	30 guruş
Keçe 1	20 guruş
Şair kile 12	120 guruş
Hınta kile 2	80 guruş
Bulgur kile 2	50 guruş
Kara çuval 1 ve heybe 1	15 guruş
Nacak 1 balta 1 tahra 1	20 guruş
Süt leğeni 1	10 guruş
Hurdevât	20 guruş
Yekûn	2940 guruş
Minhâ'l-ihracât	
Techîz tekfîn vasiyet-i müsbite	440 guruş
Mehr-i zevce	100 guruş
Berâ-yı müdürü eytam	29 guruş
Berâ-yı münâdî	12 guruş
Berâ-yı hidme-i mahkeme	07 guruş
	<u>48 guruş</u>
Yük bahâ	2 guruş
Yekûn	590 guruş
Sahhü'l-bâkî	2350 guruş
	58 guruş 20 para
	<u>2291 guruş 20 para</u>
Kaydiye	0003 guruş 20 para
	<u>2288 guruş 00 para</u>
Hisse-i zevce-i mezbûre Fâtıma	286 guruş
Hisse-i binti'l-kebîre Durkadın	217 guruş 36 para
Hisse-i binti Ümmügülsüm	217 guruş 36 para
Hisse-i Dürre Hanım	217 guruş 36 para
Hisse-i Fatmana	217 guruş 36 para
Hisse-i Huri	217 guruş 36 para
Hisse-i Nefise	217 guruş 36 para
Hisse-i Ümmüşen	217 guruş 36 para

Hisse-i ühtu liebeveyn Abdülkerim

476 guruş 28 para

**Sayfa:129 Numara: 296**

Medine-i Antalya'ya muzâf İstanos nahiyesi kurâlarından Ali Fahreddin Sagîr karyesinde sâkin iken bundan akdem vefat eden Sâki Mustafa bin Hacı Mehmed'in verâseti zevce-i menkûha-i metrûkesi Hatice binti Abdullah ile sulbi kebîr oğulları Süleyman ve Osman ve İbrahim ve gâib-i ani'l-beled Halil ve kebîre kızları Âişe ve Hafize ve Zeynep'e el-huzzârı ba'de't-tahkîkü'ş-şer'î zâhir ve nümâyân olduktan sonra gâib-i ani'l-beled Halil'in zuhuruna deĝin tesviye-i umûruna kıbe'l-i şer'îden nasb ve ta'yin olunan zevcesi Durkadın vasî talep ve ma'rifeti ve ma'rifeti şer'île Eytam Müdürü Vekili Osman Aĝa hazır olduĝu halde bi'l-müzâyede tahrîr ve terkîm ve bi'l-fârizâtü'ş-şer'îye tevzi' ve taksîm olunan müteveffâ-yı merkûmun defteridir ki ber-vech-i âtî zikr ve beyan olunur. Fi'l-yevmi'l-isneyn min şehri-Recebü'l-ferd sene-i selese ve selesemie ve elf.

Mülk-ü menzil göz 3 ahır göz 3	697 guruş
Anbar 1	800 guruş
Araba 1	200 guruş
Çift takımı 2	60 guruş
Tel tahtası 200	90 guruş
Öküz amelmanda 2	450 guruş
Kara davar 34	700 guruş
Koyun 73	2964 guruş
Merkep 2	400 guruş
Erkek merkep	350 guruş
Merkep sıpası	100 guruş
Kilim 1	150 guruş
Boz kilim 1	34 guruş
Çul 1	60 guruş
Çuval yük 3	75 guruş
Harar aded 5	60 guruş
Bakraç 3	60 guruş
Sagîr kazgan 1	50 guruş
Kebîr kazgan	90 guruş

Ekmek takımı 1	60 guruş
Süt leğeni 4	100 guruş
Çukur sahan kebîr 4	45 guruş
Tepsi kadayıf	30 guruş
Mertebânî sahan 2	24 guruş
Tığan 3	35 guruş
Çukur sahan ve kazma 2	20 guruş
Tencere 1	30 guruş
Sini 1	15 guruş
Mezru' hınta 20	440 guruş
Şair kile 12	120 guruş
Def'a hınta kile 50	1100 guruş
Hurdevât-ı menzil	50 guruş
Yekûn	9459 guruş
Minhâ'l-ıhrâcât	
Techîz tekfîn vasiyet	521 guruş
Mehr-i zevce	101 guruş
Berâ-yı müdürü eytam	96 guruş
Berâ-yı münâdî	42 guruş
Berâ-yı hidme-i mahkeme	24 guruş
	<u>162 guruş</u>
Varaka bahâ	5 guruş
Yekûn	(Silinmiş)
	<u>1670 guruş</u>
Resm-i kısmet	217 guruş
	<u>8453 guruş</u>
Kaydiye	13 guruş
	<u>8440 guruş</u>
Hisse-i zevce-i Hatice	1055 guruş
Hisse-i ibn-i kebîr Süleyman	1342 guruş 28 para
Hisse-i ibn-i kebîr Osman	1342 guruş 28 para
Hisse-i ibn-i kebîr İbrahim	1342 guruş 28 para
Hisse-i ibn-i kebîr gâib-i ani'l-beled Halil	1342 guruş 28 para

Hisse-i binti kebîre Âişe	671 guruş 14 para
Hisse-i binti Hafize	671 guruş 14 para
Hisse-i binti kebîre Zeynep	671 guruş 14 para

**Sayfa:129 Numara: 297**

Medine-i Antalya nevâhîsinden Kızılkaya nahiyesine tâbi' Aşağıoba karyesi civarında meskûn Yeni Osmanlı Aşiretinin Çingiraklı mahallesi sâkinlerinden olup zât-ı zeyli vesikadan müslimin ihbarlarıyla lede'ş-şer'îl-enver zâhir ve nümâyân olan ma'rifetü'z-zât Âişe binti İbrahim nâm bikri bâliga zevce mezkûr meclisinde ve akd olan hukuk-u şer'î şerif enverde ve yine nahiye-i mezkûreye tâbi' mezkûr Aşağıoba karyesi ahalisinden işbu bâisü'l-küttab Gök Ali oğlu Hasan bin Ali mahzarında mezkûr Çingiraklı mahallesi sâkinlerinden Mehmed bin Hacı Halil ve mezbûrenin dayısı Hasan bin Hacı Veli ile teyzesi Emine nâm hatun dahi hazır oldukları halde ikrâr-ı tâm ve takrîr-i kelâm edip merkûm seciyesi tezvîci talep ve ez gayri olmağla ben dahi bi'r-rızâ elli guruş mehr-i müeccel ve dörtyüz elli guruş mehr-i muaccelliyeye ile nefsimi merkûm Hasan işbu meclis-i şer'îde mahzarı şühûdda tezvic ve tenkih eylediğimde ol dahî tezvic ve kabul eyledim dedikte gibbe't-tasdikü'ş-şer'î maa vaka' bi't-talep ketb olundu. Fi'l-yevmi's-sâmin aşera min şehri Cemâziye'l-evvel 303

Şuhûdü'l-hâl

Bademağacı Muhtarı evveli ve sâni Açıkgöz oğlu Ömer Ağa

Hacı oğlu Ali Ağa

Ali Çavuş ...

Ve sağır Mustafa

**Sayfa:129 Numara: 298**

Medine-i Antalya nevâhîsinden Kızılkaya nahiyesine tâbi' Pazar Avdan karyesinde sâkin iken bundan akdem vefat eden Ömer Ağa bin Hasan'ın verâseti zevce-i menkûha-i metrûkesi Havva binti Hacı Hüseyin ile sulbi kebîr oğulları Hüseyin ve Mehmed ve sulbi sagîr oğlu Recep ve sulbiyye kebîre kızları Atike ve Âişe ve Havva'ya münhasıra olduğu lede'ş-şer'îl-enver zâhir ve nümâyân olduktan sonra sagîr mezbûrun karındaşı ve tesviye-i umûrûna kıbe'l-i şer'îden vasî nasb ve ta'yin kılınan merkûm Hüseyin'in taleb-i ma'rifeti ve ma'rifeti şer'île Emvâlî Eytam Müdürü Vekili İzzet Efendi dahî hazır olduğu halde bi'l-müzâyede tahrîr-i bey' ve beyne'l-verese bi'l-fârizatü'ş-şer'îye tevzi' ve taksîm olunan müteveffâ-yı merkûmun

defteridir ki ber-vech-i âfî zikr ve beyan olunur. Fi'l-yevmi's-sâbi' aşera min şehr-i Şa'banü'l-muazzam sene-i selese ve selesemie ve elf.

Mülk-ü menzil bâb 2	1350 guruş
Anbar göz 2	200 guruş
Kürüm bağ-ı evlek12	1500 guruş
Câmûs aded 1	600 guruş
Öküz çift 1	600 guruş
Def'a öküz 1	400 guruş
Buzağlı inek 1	250 guruş
Merkep 2	300 guruş
Araba 1	300 guruş
Mezru' hinta yük ... 17	1090 guruş
Mezru' şair yük 5	200 guruş
Halil ile müşterek hinta yük 5	375 guruş
Kezâlik şair yük 3	120 guruş
Misafirhânedede ... hissesi	150 guruş
Çuval çift 3	40 guruş
Yatak kat 1	100 guruş
Nuhâs kıyye 20	300 guruş
Çift aleti 2	50 guruş
Hurdevât-ı menzil	100 guruş
Yekûn	8025 guruş
Minhâ'l-ihracât	
Techîz tekfîn bâ vasiyet-i bâ şehâdet-i Hacı Mustafa Efendi ibn-i Hüseyin ve Hasan bin İbrahim ba'de't-tezkiye ve'l-hükm	600 guruş
Menâfi' sandığına bâ sened bâ şehâdet şahidân merkûmân ve'l-hükm	1400 guruş
Antalya'da Şa'ban Akif'e deyni bâ sened bâ şehâdet-i Hacı Mehmed bin Mustafa ve Ali Efendi bin Hüseyin ba'de't-tezkiye ve't-tahkîk ve'l-hükm	1000 guruş
Mehr-i müsbit zevce-i mezbûre	100 guruş
Deyn-i müsbit Veli Ağa oğlu Mustafa'ya	100 guruş
Deyn-i müsbit Antalya'da Mehmed Hâfız bâ sened ve bâ şehâdet-i Hacı Mustafa ve oğlu Akif ibn-i Hasan ba'de't-tezkiye ve'l-half ve'l-hükm	100 guruş

Deyn-i müsbit Hacı Mustafa Akif'e bâ şehâdet-i Hacı Mehmed bin Mustafa ve Mustafa ibn-i Mehmed	275 guruş
Deyn-i müsbit bâ vasiyeti ve şehâdeti Şifacı mahalle câmi' şerifine Hacı Mustafa Akif bin Hüseyin ve Mustafa bin Mehmed ba'de't-tezkiye	350 guruş
Dellâliye	
Berâ-yı müdürü eytam	54 guruş
Berâ-yı münâdî	22 guruş 20 para
Berâ-yı hidme-i mahkeme	13 guruş 20 para
	<u>90 guruş 00 para</u>
Yük bahâ	4 guruş
Yekûn	5019 guruş
Sahhü'l-bâkî	3009 guruş
Resm-i kısmet minhâ	075 guruş
	<u>2930 guruş 34 para</u>
Kaydiye	11 guruş 34 para
	<u>2919 guruş</u>
Hisse-i zevce-i mezbûre Havva	364 guruş 35 para
Hisse-i ibn-i kebîr merkûm Hüseyin	567 guruş 22 para
Hisse-i ibn-i kebîr merkûm Mehmed	567 guruş 22 para
Hisse-i ibn-i sagîr merkûm Recep	567 guruş 22 para
Hisse-i kebîre mezbûre Atike	283 guruş 31 para
Hisse-i kebîre mezbûre Âişe	283 guruş 31 para
Hisse-i kebîre mezbûre Havva	283 guruş 31 para

Verese-i kibâr mezbûrundan her biri ber-vech bâlâ hisse-i irsiyyelerini tamamen ahz vesika? ve istifâ-yı hak eylediklerini ba'de'l-ikrâr sagîr mezbûrûn ber-vech bâlâ hisse-i irsiyyesini vekil mûmâileyh ma'rifetiyle vasî karındaşı merkûm Hüseyin yedine tamamen teslim olunduğu işbu mahalle şerh verildi.

**Sayfa:129 Numara: 299**

Medine-i Antalya nevâhîsinden Beşkonak nahiyesi Karahacılı aşiretinden Belkıs karyesi sâkinlerinden iken bundan akdem vefat eden Mehmed bin Kara Ahmed nâm kimesnenin verâseti zevce-i menkûha-i metrûkesi Ana kız ile sulbi sagîr oğlu Ramazan'a münhasıra

olduğu bi'l-ihbâr lede's-şer'îl-enver zâhir ve nümâyân olduktan sonra sagîr mezbûrun tesviye-i umûrûna kıbe'l-i şer'îden vasî ta'yin olunan halası Gülsüm hatun taleb-i ma'rifeti ve ma'rifeti şer'île Eytam Müdürü Vekili Ali Akif hazır olduğu halde tahrîr ve bey' ve beyne'l-verese tevzi' ve taksîm olunan müteveffâ-yı merkûmun kassâm-ı defteridir ki ber-vech-i âfî zikr ve beyan olunur. Fi'l-yevmi't-tâsi' aşera min şehr-i Şa'banü'l-muazzam sene-i selese ve selesemie ve elf.

**Sayfa:130 Numara: 299 devam**

Yekûn	1215 guruş
Minhâ'l-ihracât	
Mehr-i zevce müeccel mezbûrenin	101 guruş
Dellâliye eşyâ	22 guruş 12 para
Varaka bahâ	1 guruş
Yekûn	1090 guruş 28 para
Sahhü'l-bâkî	
Resm-i kismet	27 guruş 12 para
Kaydiye	01 guruş 30 para
	29 guruş 02 para
Sahhü'l bâkî	<u>1061 guruş 26 para</u>
Hisse-i zevce-i mezbûre Nâkız	132 guruş 28 para
Hisse-i sagîr mezbûre Ramazan	928 guruş 38 para

Verese-i kibârdan zevce-i mezbûre ber-vech bâlâ hisse-i irsiyyesini kâmilten ahz u kabz edip sagîrân mezbûrûn ber-vech bâlâ hisse-i irsiyyeleri vasîleri ma'rifeti ve ma'rifeti şer'île istirbâh olunmak üzere vasîleri halası mezbûre Gülsüm hatun yeddi hıfzında olduğu işbu mahalle şerh verildi.

**Temme ve hateme bi'l-hayr/ 8 Şevval 303**

**Ö Z G E Ç M İ Ş**

**Adı ve SOYADI** :Talip OKTAY

**Doğum Tarihi ve Yeri** :21/06/1974-Kumluca/ANTALYA

**Medeni Durumu** :Evli

**Eğitim Durumu**

**Mezun Olduğu Lise** :Kumluca İmam-Hatip Lisesi

**Lisans Diploması** :Selçuk Üniversitesi Fen Edb. Fak. Tarih Bölümü

**Yüksek Lisans Diploması** :Akdeniz Üniversitesi Sosyal Bilimler Enstitüsü Tarih Ana  
Bilim Dalı

**Tez Konusu** :XXVII Numaralı Antalya Şer'iyeye Sicil Defteri'nin  
Transkripsiyonu ve Değerlendirilmesi

**Yabancı Dil/Diller** :İngilizce

**Çalıştığı Kurumlar** :Milli Eğitim Bakanlığı

**Mail** :o-k-t-a-y77@hotmail.com