

**AHMET ADNAN SAYGUN'UN BESTECİLİĞİ VE  
KEMAN İÇİN BESTELEDİĞİ ESERLERİN  
İNCELENMESİ**

**Hazırlayan: Ezgi KARASU**

**Danışman: Doç. Zuhra MANSUROVA**

**Lisansüstü Eğitim, Öğretim ve Sınav Yönetmeliği'nin Devlet Konservatuvarı Müzik  
Anasanat Dalı için öngördüğü YÜKSEK LİSANS TEZİ  
olarak hazırlanmıştır.**

**Edirne  
Trakya Üniversitesi  
Sosyal Bilimler Enstitüsü  
Mayıs, 2008**

## TEŐEKKÜR

Ahmet Adnan Saygun'un yaratıcılıđı ve Keman için bestelediđi eserlerin incelemesi konulu bu alıőmamın hayata gemesi konusunda bana yardımcı olan deđerli hocam Do. Zuhra Mansurova'ya, kaynaklarını benimle paylaşan Serdar Yalın'a, her trl soruma yanıt bulan sevgili arkadaőım Aslı Gidergi'ye, zamanını ayırarak btn evirileri hazırlayan sevgili arkadaőım Begm Baőbuđ'a ve her an yanımda bana destek olan annem ve babama sonsuz teőekkrler.

**Hazırlayan: Ezgi KARASU**

**Tezin Adı: Ahmet Adnan Saygun'un Besteciliği ve Keman İçin Bestelediği Eserlerin İncelenmesi**

## **ÖZET**

Türk müzik tarihinin en önemli isimlerinden olan Ahmet Adnan Saygun' un keman için bestelediği eserler üzerine yapılmış olan bu çalışma, adı geçen eseri yorumlayacak olan kemancıya çalışma teknikleri ve yorum konusunda yol gösterebilmek amacıyla yazılmıştır. Çalışma sırasıyla; Ahmet Adnan Saygun' un yaşamı, keman konçertosu, keman için solo partita, keman ve piyano sonatı ve Keman ve Piyano Süit'i için genel çalışma teknikleri ve bu tekniklerin örnekleri, icra ve yorum gelenekleri hakkında bilgilendirmeleri içeren bölümlerden oluşmaktadır.

**ANAHTAR KELİMELER : Ahmet Adnan SAYGUN**

Süit

Keman

Türk Müziği Motifleri

**Prepared by: Ezgi KARASU**

**Name of thesis: Ahmet Adnan Saygun as a composer and the analysis  
of his compositions for violin**

### **ABSTRACT**

This work as mentioned over Ahmet Adnan Saygun is the most remarkable composer of Turkish Music History and one of the important composer was done for directing about Saygun ' s violin works will provide an artist who has practice the suits to studying techniques and different ways of seeing. This etude has been consisting of as sequence with the parts of the life of Ahmet Adnan Saygun, Violin Works, Partita for Solo Violin and Violin Concerto ,Sonata for Violin and Piano, Suit for Violin and Piano and general techniques of these works , examples of this techniques , and finally, informed about the performances.

**Keyword: Ahmet Adnan SAYGUN**

**Suite**

**Violin**

**Motivs of the Turkish Music**

## İÇİNDEKİLER

1	GİRİŞ.....	1
1.2	Ahmet Adnan Saygu'un Yaşamı ve Eserleri.....	1
1.3	Paris Yılları ve Etkileri.....	3
2	Problem.....	8
2.1	Amaç.....	9
2.2	Önem.....	9
2.3	Sınırlılıklar.....	10
2.4	Tanımlar.....	10
2.5	Yöntem.....	15
2.6	Bilgi Toplama Araçları.....	15
2.7	Alanyazın.....	15
2.8	Verilerin Çözümü ve Yorumlanması.....	15
3	Saygun'un Keman Eserlerinde Bulunan Halk Ögeleri.....	16
3.1	Horon.....	16
3.2	Kemençe.....	17
3.3	Ağır Zeybek.....	18
3.4	Sepetçioğlu.....	19
3.5	Uzun Hava.....	19
4	Keman Konçertosu.....	21
5	Solo Keman İçin Partita.....	22
6	Keman ve Piyano için Sonat.....	25
7	Keman ve Piyano için Suit.....	30
7.1	Prelüd.....	30

<b>7.2</b>	<b>Horon.....</b>	<b>35</b>
<b>7.3</b>	<b>Ađır Zeybek.....</b>	<b>38</b>
<b>7.4</b>	<b>Sepetçiođlu.....</b>	<b>41</b>
	<b>SONUÇ VE ÖNERİLER.....</b>	<b>46</b>
	<b>KAYNAKÇA.....</b>	<b>47</b>
	<b>EKLER.....</b>	<b>48</b>

## 1.GİRİŞ

Yirminci yüzyılın başında, çökmüş olan Osmanlı imparatorluğunun ardından doğan Türkiye Cumhuriyeti'nin ilk önemli bestecilerinden biri Adnan Saygun'dur. Saygun bütün müzik türlerinde aynı ölçüde eser vermiş olan az sayıdaki bestecimizden biridir. Saygun sonradan Türk Beşleri diye tanımlanan öncü bestecilerin arasında yer alır. Saygun, 1907'de doğmuş ve neredeyse yaşıtı olan Türkiye Cumhuriyeti ile beraber büyüyerek, cumhuriyetin başta gelen bir müzik eğitimcisi, etnomüzikoloğu ve bestecisi olmuştur. Etnomüzikolojik alandaki araştırmaları ile, Türk Makamlarının ve Pentatonik Modların hem halk müziğindeki hem de Türk tarihindeki geçmişlerini araştırmıştır. Kendi bestelerinde Saygun, çeşitli modlar dışında, folklor araştırmalarından topladığı örneklerle de yer vermiştir. Saygun Türk ezgilerinin tüm dünyaya duyurmak istemiş ve bu doğrultuda eserler yazmıştır.

Saygun'un eserleri Türk halk müziğinin çeşitli unsurlarını içerir. Bunların arasında ritimler, modlar, makamlar, halk müziğinin söyleme tarzları ve danslar yer almaktadır. Saygun'un eserleri yurt dışında da basılmış olmakla beraber, yabancı bir sanatçının bu eserlerin icrasında büyük önem taşıyan Türk folklor öğelerini bilmemesi çok doğaldır.

### 1.2 Ahmet Adnan Saygun'un Yaşamı ve Eserleri

Ahmet Adnan Saygun, 7 Eylül 1907 yılında İzmir'de doğdu. Babası Mehmet Celal Bey matematik öğretmeniydi. Babasının etkisiyle Saygun erken yıllarda bilime ve sanata ilgi duydu. 4 yaşındayken okula başladı ve iki yıl içinde müzik öğretmeni İsmail Zühtü'nün yetenekli bir öğrencisi olarak öne çıktı, öğretmeni

tarafından desteklendi. İsmail Zühtü<sup>1</sup>, okulunda kurduğu bando ile çok sesli müziğe dikkat çekmek için düzenli konserler veriyordu. Bu etkinliklerinde de oldukça başarılıydı. Saygun'a göre o zamanlar bu konserler, kendisini ve müziğe karşı eğilimi olan herkesi derinden etkilemiştir. Saygun on yaşındayken öğretmenin kurduğu ve yönettiği çok sesli koroya katıldı. Bu tür etkinlikleriyle İsmail Zühtü, yetenekli öğrencilerine müziğin çeşitli alanlarında dersler vermeyi gerçekleştirmiş oluyordu. Derslerde piyano, keman, viyolonsel çalmayı öğretiyor, aynı zamanda müzik teorisi ve solfej öğretimine eğiliyordu. Böylece bir konservatuvar oluşumunun ilk adımını da atmış oldu. Saygun o dönemi, 5-6 piyanosu olan bir okul olarak hatırlamaktadır. İlk müzik bilgilerini Saygun'a öğretmeni İsmail Zühtü vermiştir.

Öğretmenin önerisiyle 12-13 yaşlarındayken İtalyan piyano öğretmeni *Rosati'den* dersler almaya başlamış, bu yıllarda ilk şarkısını bestelemiştir. Daha bu parçada bile, gelecekteki eserlerinde ayrıntılı şekilde işleyeceği '*yaratılış ve insan kaderi*' temaları ipuçları vermeye başlamıştır.

Saygun daha sonra *Amelie Bonal'dan* Fransızca dersleri almaya başlamış ve hızla ilerleyerek Fransızca kitaplar okuma düzeyine gelmiştir. 1922 yılında 15 yaşındayken liseyi bitiren besteci aynı yıl içerisinde Macar Tefik Bey ile piyano çalışmaya başlamıştır. Yeni öğretmeni ile Saygun çok büyük ilerlemeler kaydetmiştir. İlk beste denemelerinden sonra, büyük formda eserler yazma isteğiyle doludur. Bu arada bulabildiği Fransızca kitaplardan yararlanarak armoni bilgisini geliştirmiştir. Ayrıca armoni ve konturpuan<sup>2</sup> üzerine *Ernst Friedrich Richter'in* kitabını Türkçe'ye çevirerek, bilgilerini özümlemiştir. 1923 yılında İzmir'e gelen Hüseyin Saadettin Arel'den de kısa bir süre armoni dersleri almıştır. Ne var ki bu dönemde müzikçilik Türkiye'de pek de iyi karşılanmayan bir meslek olduğu için, Saygun'un babası oğlunun başka bir mesleğe yönelmesini istemektedir.

<sup>1</sup> İsmail Zühtü(1877-1924), besteci ve müzik öğretmeni Ahmet Say Müzik Ansiklopedisi s.665

<sup>2</sup> Bestecilikte, akorlara dayalı armoninin yerine, zaman beraberliğinden yararlanarak birçok ezgiyi üst üste getirme sanatı. Vural Sözer(1996) Remzi Kitabevi s.402

1923 yılında Türkiye Cumhuriyeti'nin kurulmasından sonra, Türkiye'nin bu yoksulluk yıllarında Saygun çalışmak zorunda olduğundan 1925 yılında İzmir'de bir kütüphanede bir iş bulmuş, aynı zamanda ilkokullarda müzik dersleri vermeye başlamıştır. Kütüphanedeki günlerini iyi değerlendirerek *Albert Keims'* in kitabı olan *'Wagner'in Yaşamı ve Eserleri'* ni çevirerek Türkçe'ye kazandırmıştır.

1926 yılında, Ankara Musiki Muallim Mektebi'nde müzik öğretmenliği sınavlarını vererek, diplomasını alan Saygun, aynı yıl içerisinde 1928 yılına kadar çalışacağı İzmir Lisesi'nde müzik öğretmeni olarak görev yapmıştır. O günlerde tanıştığı Sabri Bey adındaki bir bando şefinden *Schubert'* in bir senfonisinin partiyonunu elde etmesi, Saygun'un besteciliği açısından önemli bir basamak olmuştur. Bir partiyon örneği yoluyla diğer müzik eserlerini de anlamaya başlar. Bir süre sonra da *Schubert* stilinde opus sayısı vermediği bir senfoni bestelemiştir.

### 1.3 Paris Yılları ve Etkileri

Yetenekli öğrencileri yurt dışına göndermek amacıyla Atatürk'ün isteğiyle açılan sınavı kazanan Saygun, 1928 yılının sonbaharında Paris'e gönderildi. Orada ilk başladığı okul *'Ecole Normal de Musique'* oldu ve *Nadia Boulanger'* in sınıfında yer aldı. Eğitiminin bu sınıfta uzun süreceğini gören Saygun, okulunu değiştirerek *'Schola Cantorum'* a geçti. *'Schola Cantorum'* o zamanlar iyi eğitim veren okulların başında geliyordu. Daha önce *Cesar Frank'* in öğrencisi olan dönemin tanınmış isimlerinden *Vincent d'Indy* okulun yöneticisiydi. Besteci burada kompozisyon dersleri vererek öğrencilerine Palestrina, Victoria, Bach ve özellikle Beethoven'in başlıca eserlerini anlamasını sağlıyordu. Bu dönemi Saygun şöyle özetler; *'d'Indy bana büyük eserlerin derin anlamlarını idrak etmemi sağlıyordu'*<sup>3</sup>. *Vincent d'Indy* öğrencilerine her türlü müzik eserini analiz edebilme yetisini ortaya çıkarmak için, gerçekten büyük çaba sarf ediyor, derslerde Bach ve Beethoven'in eserlerini eski ve yeni müzik örnekleri şeklinde ele alarak onları öğrencileri için

<sup>3</sup> Yılmaz Aydın(2003), Türk Beşleri, Ahmet Say/Müzik Ansiklopedisi Yayınları s.120

analiz ediyordu. Böylelikle Saygun, d'Indy'den barok ve klasik dönemlere ilişkin eserlerin tekniklerini, kurallarını ve çeşitli müzik türlerinin yapılarını öğrenme olanağı elde etmişti.

Paris'te bulunduğu üç yıl içerisinde Saygun müzik kültürünün yanı sıra, genel kültürünü, entelektüel kavrayışını da geliştirdi. Bu yıllarda Paris'te kısa bir süre önce ölmüş olan Claude Debussy, Camille Saint-Saens ve Gabriel Faure gibi Fransız bestecilerin eserlerini sık sık seslendiriliyor ve onların sanatı üzerine değerlendirmeler yapılıyordu. Çeşitli sanat etkinlikleri Saygun'u olumlu yönde etkiliyor, sanatsal ufkunun genişlemesinde bu etkinlikler ona yeni kazanımlar sağlıyordu. Saygun'un Paris'teki müzik eğitimi bestecimiz için müziğin yeniden doğuşu gibiydi.

Saygun eserlerine ilk kez Paris'te opus numarası vermeye başladı. Orkestra parçası 'Divertimento'<sup>4</sup>yu (op.1) 1930 yılı sonunda bir yarışma için Paris'te yazdı. Bu eser, 1931 yılında 'Büyük Koloniler Sergisi'ne jüri tarafından seçildi. Eseri jüriye teslim ettikten sonra müzik eğitimi sonra erdiğinden, zorunlu olarak Türkiye'ye geri dönen Saygun, Ankara Musiki Muallim Mektebi'nde konturpuan ve armoni dersleri vermeye başlamıştır. Paris'teki yarışmanın sonucunu oradan gelen mektuplarla öğrenmiş, aynı zamanda 'Divertimento' ve seçilen diğer eserlerin ilk seslendirilişleri için Paris'e davet edilmiştir. Ancak Saygun parasal meselelerden dolayı Paris'e gidememiş, öte yandan 'Divertimento', Collonne orkestrası konserlerinde 1931 yılında Paris'te, daha sonra 1933 yılında Varşova'da seslendirilmiştir.<sup>5</sup>

Besteci olarak Saygun, çağının müzik tekniklerini ve akımlarını ilgiyle karşılamış, bu yeniliklerden yapıtlarının içeriğine uygun olanlarını kullanarak yararlanmıştır. Ona göre önemli olan içeriktir, gerekiyorsa geçmişteki tekniklerden de yararlanılabilir. Bu nedenle ölümünün ardından basında *romantik* ya da

<sup>4</sup> 18.yy'da, opera, bale gibi yapıtların arasında ki boşluğu doldurmak üzere yazılan bir tür intermezzo. Vural Sözer(1996) Remzi Kitabevi s.221

<sup>5</sup> Yılmaz Aydın(2003), Türk Beşleri, Ahmet Say/Müzik Ansiklopedisi Yayınları s.121

*izlenimci* olarak nitelenmiştir. Saygun'un çağdaşlık anlayışı Anadolu'nun etnik müziği ile çok sesli batı müziğini birleşmesidir. Bu kavrayış, Anadolu'nun geçmişiyile, günümüzdeki birikimiyle, folkloruyla ve makamlarıyla ele alınarak gerçekleşecektir. Amacına ulaşmak için bestecinin belirli bir *eklektizm* yolunda gittiği söylenebilir. Saygun için söylenebilecek genel özelliği, öğrencisi olan besteci Bülent Tarcan şöyle açıklar:

*Son derece zor beğenen bir sanatçıdır. Otokritiği merhametsiz derecededir. Bütün bunlar bestecinin ne büyük bir titizlikle çalıştığını gösterir.*<sup>6</sup>

Saygun, geleceğe yönelerek kendine özgü bir stilde yazar. Bu nedenle Türkiye'de bile fazla tanınmadığı iddia edilir. Bu durum özellikle, artık açıkça görülebilecek melodik yapıya sahip olmayan genç dönem eserleri için geçerlidir. Melodi dağınıktır ama, buna rağmen makam bölgeleri içinde hareket eder.

Saygun bütün müzik türlerinde eserler veren ender bestecilerdendir. Yaratıcılığının çıkış noktasını Türk halk ve geleneksel sanat müziği oluşturur. Ona göre halk müziğimizin ezgi ve ritimleri, bugünün canlı yaşamını ifade etmek için en uygun müzikal gereçlerdir. Halk müziği değerlerinin yanında, geleneksel sanat müziğinin makamsal yapısını da müziğinde kullanmıştır. Örnek olarak *karcığar* ve *hüzzam* makamlarını kullandığı *1. Piyano Konçertosu* gösterilebilir. Saygun'a göre kontrpuan yazısı, makamların çağdaş müziğe olan katkısını artırır. Eğer bir makamı oluşturan seslerden bir kısmı armonik olarak kullanılırsa, son derece çağdaş tınılar elde edilir.

Saygun ulusal müzik değerlerinin, uluslararası müziğe dönüşebileceğine inanıyordu. Çağdaş bir besteci olarak stili dolayısıyla geleceğin Türk müziğine yeni renkler ve açılımlar getiriyordu. Müziğinde makamları kullanırken Anadolu'nun antik çağına kadar uzanır. Türk müziği makamları ve antik dönemin modlarını eserlerinde birlikte kullanmış, böylelikle dünü ve bugünü aynı eserde birleştirmiştir.

<sup>6</sup> Yılmaz Aydın(2003), Türk Beşleri, Ahmet Say/Müzik Ansiklopedisi Yayınları s.123

Örneğin 1. *Yaylı Çalgılar Dörtlüsü*'nde antik Doryen modu<sup>7</sup>, son bölümde *Kürdi* ve *Hicaz* makamlarına dönüşür. Karakteristik stiliyle Saygun daima yeni stillere yakınlık gösteren eserler yaratmıştır. Amacı Anadolu'yu tarihiyle, günümüzdeki birikimiyle halk müziği ve makamsal sistemiyle örnekleyerek evrenselliğe taşımaktır.

Saygun'un yaratıcılığı üç dönem içinde ele alınabilir. 1930-1946 yılları arasında yazılan eserleri ilk dönemi oluşturur. İlk dönem, 1930'da büyük orkestra için yazdığı tek bölümlü *Divertimento* op.1 ile başlar. Saygun bu eseri Paris'teki öğrenimi sırasında, 1930 yılının sonunda bir yarışma için yazmıştır. Saygun'un ilk usta eseridir ve eseri sonat formunda yazılmış olmasına rağmen tema ve varyasyonlarla genişlemektedir.

Saygun'un birinci dönem eserlerinde Fransız izlenimciliğinin etkileri de görülür; besteci olarak bir arayış içinde olduğu açıktır. *Pentatonizm*'den kaynaklanan halk müziği gereçlerini somut bir şekilde işlemektedir. Bu dönemde *Türk Müziğinde Pentatonizm* konusu üzerinde yoğunlaşmıştır. Görüşlerini de şöyle açıklar;

*1931 yılından başlayarak halk müziğimizi çalışmaya başladığım sıralarda bu musikinin büyük çoğunluğunun temelinde pentatonik bir dizinin bulunduğunu görmüştüm. Atatürk'ün konuyla ilgilendiğini öğrendim. O tarihlerde pentatonizmin, dünyanın muhtelif yerlerinde bulunmasına rağmen, asıl kaynağının Orta Asya olduğunu ve oradan dünyaya yayıldığını düşünüyordum. Türk Tarih Kurumuna vermiş olduğum raporumda pentatonizm tamamen ulusal bir yapıya sahiptir, pentatonizm Türkün musikideki damgasıdır, pentatonizm'in ana yurdu Türkün ana yurdu olan Orta Asya'dır.*<sup>8</sup>

<sup>7</sup> Eski Yunan'da dominantı la olan re-re dizisi modu, makamı. İrkin Aktüze(2003) Pan Yayıncılık s.157

<sup>8</sup> Yılmaz AYDIN, Türk Beşleri, Masaüstü Yayıncılık s.124

Ahmet Adnan Saygun, Cumhuriyet kültür ve tarihinin en önemli dönüm noktalarından biri olan müzik devriminde, önde gelen bir besteci olarak önce ülkemizde, daha sonra da tüm dünyada derin izler bırakan eserleri ile modern Türkiye Cumhuriyetinin kültür ağacında yerini aldı. Kurumsallaşan çok sesli çağdaş Türk müziği bestekarı'nın eserleri 5 Operası, 5 Senfonisi, 5 Konçertosu, 6 Yaylı Çalgılar Kuarteti Yunus Emre Oratoryosu ve sayısız eserleri ile çağdaş Türk müziğinin anıt ismi olan Saygun müzik tarihimize damgasını vurmuş, yurtiçinde ve yurtdışında aldığı başarı ödüllerinin yanında, Türkiye'de Devlet Sanatçısı ve müzik profesörü unvanını alan ilk kişidir.

İngiliz *The Times* gazetesinin 15 Ocak 1991 tarihli baskısındaki ölüm haberleri sütununda verilen Ahmet Adnan Saygun'un özgeçmişi şu satırlarla başlar' *Sibelius Finlandiya, De Falla İspanya ve Bartok Macaristan için ne ifade ediyorsa Türkiye için onu ifade eden, Türkiye'nin büyük ve yaşlı müzik adamı.*<sup>9</sup> Bu yazı 6 Ocak tarihindeki vefatından sonra yazılmıştır. Aslında Saygun ölümünden sekiz ay önce öğrencisi olan Gülsin Onay'a yazdığı mektupta ' *benim gibi kompozitörlerin hatırlanmayı beklemeye hakları yoktur. Ben bazılarının çağdaş dediği acayip modalara uyan bir insan değilim; Avrupa sanat camiasından tamamen uzak bir yerde yaşıyorum; yazılarımın tanınıp beğenilmesi konusunda bu yaşıma kadar en ufak bir hareket ve teşebbüs yapmış değilim. Hatırlanırsam ancak hayret ederim*<sup>10</sup> demesi ne kadar ilginçtir. Saygun aynı mektupta şöyle devam eder: ' *benim için sanat adamı hayatı boyunca hiçbir endişeye yer vermeyen ve başkaları tarafından gelecek övgülü sözler ile kendini vanite çukuru batağı içinde boğulmaya bırakmayan ve daima, gücü yettiğinde, iyiyi, güzeli, gerçeği arayan, ona ulaşmaya çalışarak 'insan' olmanın faziletini duymaya ve duyurmaya ömrünü veren kişidir. Ben bütün hayatımda bu yolda yürüdüm. Bu söylediğim ideale doğru bir iki eser verebildiysem ne güzel...*' işte hayatının gizeminin anahtarı olan bu sözler birkaç satırla da olsa bizlere Adnan Saygun'un kişiliğini, felsefesini, ömrünün son yıllarında içine düşmüş olduğu ruh halini, inandığı, uğrunda çalıştığı ideali ve en önemli bestecilik vasıflarının yanı sıra ne

<sup>9</sup> Emre ARACI(2001), Doğu-Batı Arası Müzik Köprüsü A.A.SAYGUN s.19

<sup>10</sup> Emre ARACI(2001), Doğu-Batı Arası Müzik Köprüsü A.A.SAYGUN s.19

kadar derin ve ince düşüncelere sahip, içine dönük, kendi dünyasında yaşayan bir filozof olduğunu göstermektedir. Bu satırlar aynı zamanda hayatı boyunca anlaşılmanın sıkıntısını çekmiş ve artık yaşlı, çevresine kırgın ancak bildiği yolda yürümeye kararlı, inatçı bir insanı da ele vermektedir. Saygun mektubundaki satırlardan anlaşılacağı üzere gerçekten de yirminci yüzyıl akımlarından, elektronik veya bilgisayarlı müzik gibi sistem çalışmalarından uzak tutmuştur. Geleneklere bağlı bir müzisyen olarak karşımıza çıkmıştır. Ancak onun felsefesine göre herkes serbesttir ve istediği yolda yürümekte özgürdür, fakat haklı olarak kendisinin bu akımları takip etmek zorunda olmadığını hissetmiştir. Saygun hiçbir zaman eserlerini tanıtmak için uğraş vermediğini söylemektedir. Bunu söylediğinde seksen iki yaşında olduğu unutulmamalıdır; çünkü doğal olarak o da gençlik yıllarında eserlerini dünya repertuarlarına sokmak için uğraş vermiştir; sadece *Yunus Emre* oratoryosunu Amerika Birleşik Devletleri'ndeki icrası için bile aralıklarla da olsa sekiz yıl çalışmıştır. Eserin 1947 senesinde Paris'teki icrası yine onun çabaları sonucunda gerçekleşmiştir. Bunlar bir besteci için doğal faaliyetlerdir , ancak Saygun'un mektubunda kastettiği, eserleri tanınsa da tanınmasa da, çalınsa da çalınmasa da beste yapmayı sürdürmüş olmasıdır.

Saygun, yazmış olduğu tüm eserleri ile, Türk Müzik Tarihi'ne, ülkemizin müzik dünyasındaki konumuna çok büyük katkıları olmuş bir bestecidir.

## 2. Problem

Ahmet Adnan Saygun, dehası nedeniyle Türk Beşlileri'nin ve Türk Müzik Tarihi'nin en önemli isimlerinden biri olarak anılır. Saygun'un keman için bestelemiş olduğu eserlerinin teknik ve armonik açılarından incelenmesi bu araştırmanın problem cümlesini oluşturmaktadır. Eserlerinde Türk Halk Müziği'nin folklorik temalarından etkilenmiştir. Kullandığı bu temalarla çok sesli Türk müziği kendine özgü bir yer edinmiştir, kendinden sonraki kuşaklara müziğin gelişmesi adına örnek teşkil etmiştir.

Saygun'un eserlerinde dikkat edilmesi gereken unsurlar şunlardır.

- 1) Saygun'un eserleri Türk makamlarına dayanır.
- 2) Saygun folklorik enstrümanların tınlarını ve folklorik ritimleri batı müziği formunda bestelediği eserlerine yansıtmıştır.
- 3) Saygun modern bir Türk Bestecisidir ve Çok Sesli Türk Müziğinin gelişimini incelerken başvurulacak en iyi yol onun eserleridir.

## 2.1 Amaç

Saygun'un keman için yazmış olduğu eserleri armoni yapısı, ritim, form bakımından incelenmesi, yorum ve teknik zorlukların ortaya konularak bu problemin aşılmasında yol gösterici olup günümüz kemancılarının programında bu eserleri daha iyi anlayarak çalmaları, karşılaştıkları zorlukların daha kolay çözülmesi bu araştırmanın temel amacını oluşturmaktadır.

Araştırma sırasında, Saygun'un hayatının, Türk Müziğindeki öneminin ve besteciliğinin yer aldığı basılı kaynaklardan yararlanılmıştır. Aynı zamanda eser analizleri nota metinleri üzerinden yapılmış ve Saygun'un yetiştirmiş olduğu öğrencilerle görüşmeler yapılmıştır.

## 2.2 Önem

Ahmet Adnan Saygun döneminin en önemli bestecilerinden biridir ve yazdığı eserler Çok Sesli Müziğin bütün kültürel özelliklerini ve görkemini yansıtmıştır. Eserleri çok büyük bir yere sahip olmakla birlikte keman için yazmış

olduğu yapıtları yeterince araştırılmamış ve bu konudaki analizler yetersiz kalmıştır. Bu araştırma yeni nesil kemancılarının Saygun'un keman eserlerini daha iyi anlayıp icra kolaylığı ve karşılaştıkları zorlukların çözümünde yol gösterici olması bakımından önemlidir.

### 2.3 Sınırlılıklar

Bu araştırma, Saygun'un müzik tarihindeki yeri ve hayatı, keman için bestelediği solo partita ve keman koncertosunun özellikleri ve keman ve piyano süiti'nin incelenerek ritim, form ve teknik açılardan analiz edilmesi ile sınırlıdır.

### 2.4 Tanımlar

- A battuta comondo** : Tempo ve vuruş ölçüleri kesin bilinen yapıtlar.
- Ağır Zeybek** : Ege bölgesine özgü bir dans türü.
- Aksan** : Ses üzerine yapılan güçlü vurgu.
- Armoni** : İki yada daha fazla sesin bir araya gelerek oluşturduğu sesler bütünü.
- A piacere** : Bir eserin zevkle, keyifle ve sevinçle yorunlanması.
- Auftakt** : Eksik ölçü.
- Bam** : Geleneksel Türk çalgılarında ki en kalın ses.

**Çargah** : Çargah beşlisinin tiz tarafına çargah dörtlüsünün eklenmesiyle oluşan basit makamdır. Batı müziğinde yer alan do majör gamına en yakın olan makamdır

**Dem** : Türk müziğinde, doğaçlama sırasında sanatçıya, genellikle ney yada yaylı çalgılarla, aynı makamın güçlü yada durak perdesi üzerinden yapılan sürekli eşlik.

**Detache** : Genellikle yaylı çalgılarda birbirini izleyen seslerin yayın alt ve üst kısımlarının değişimiyle bağısız, kesik ama tam değerini vererek çalınması.

**Dissonans** : Bilinen armoni kurallarına göre, uyumsuz sayılan notaların birleşimi.

**Divertimento** : Orkestra süiti, partita, serenat üslubunu oluşturan, çalgılar için bestelenmiş yapıtların tümüne verilen genel ad.

**Eklektizm** : Seçmecilik.

**Form** : Bir müzik yapıtını oluşturan öğelerin yarattığı kendine özgü biçim, şekil.

**Glissando** : Yaylı ve telli çalgılarda parmağı telin üzerinden kaydırarak, piyanoda ise parmağı tuşların üzerinden hızla geçirecek, birbiri ardına gelen sesler elde etmeyi sağlayan teknik.

**Hicaz** : Genel yapısı hicaz dörtlüsüne rast beşlisinin eklenmesiyle oluşur. Türk müziğinde basit makamlarda kullanılan 6 tür dörtlüden sonuncusudur. Dizi inici ve çıkıcıdır. Güçlüsü, dörtlüyle beşlinin birleştiği yerde nevadır.

**Horon** : Karadeniz kıyılarında topluca, dizi halinde oynanan Türk halk danslarının genel adı.

**Hüseyni** : Hüseyni beşlisine uşşak dörtlüsünün eklenmesiyle oluşan Türk müziğindeki basit bir makamdır.

**Hüzzam** : Neva perdesine transpone edilmiş hümayun makamına hüzzam dörtlüsü yada beşlisi eklenerek oluşur.

**Kadans** : Konçerto ya da arialarda, bir bölümün bitimine yakın, solistin virtüözlük gösterisine olanak sağlayan pasaj.

**Karcıgar** : Uşşak dörtlüsünün tiz perdesine karcığa beşlisinin eklenmesi ile oluşan makamdır.

**Kemençe** : Dize yada kucağa dayanarak, Karadeniz bölgesinde ise hiçbir yere dayanmadan elde dik tutularak çalınan üç yada dört telli olan yöresel, küçük, yaylı çalgı.

**Kontrpuan** : Bestecilikte, akorlara dayalı armoninin yerine, zaman beraberliğinden yararlanarak birçok ezgiyi üst üste getirme sanatı.

**Kontrşan** : Bir müzik parçası içinde asıl ezgiye ikinci derecede bir ezgiyle yanıt vermek. Bu ezgi, asıl ezgiyle birlikte aynı zamanda duyulabileceği gibi, geri planda da kalabilir.

**Kromatik** : Yarım tonlardan oluşan ses dizisi.

**Kürdi** : Kürdi dörtlüsü ile buselik beşlisinden oluşan makamdır. Dörtlüsü ile beşlisinin birleştiği yer olan güçlüsü neva (re)'dir.

- Legato** : Ses ve çalgı müziğinde, notaların kesintisiz birbirini izlemesi.
- Ostinado** : Bir müzik yapıtında sürekli yinelenen melodi cümlesi yada ritmik kalıp.
- Parlando** : Hızlı ve konuşur gibi söylemek.
- Partita** : Birbiri ardına yazılmış dans parçaları.
- Pentatonik** : Beş dereceli makam yada dizi. Beş sesli dizi.
- Pesante** : Ağırbaşlı, ciddi.
- Pizzicato** : Yaylı çalgıların telin parmakla çekilmesiyle uyguladıkları bir tür süsleme tekniği.
- Prelüd** : Giriş, başlangıç müziği.
- Resitatif** : Opera, oratoryo, kantat vb. ses için yazılmış yapıtlarda, konuşur gibi söylenen bölümler.
- Ritardando** : Bir müzik yapıtında, temponun hızını yavaş yavaş düşürmek.
- Rubato** : Çalgı yada ses için yazılmış bir yapıtın temposunu yavaşlayarak değiştirmek. İcracıya anlatım yeteneğinden yararlanma olanağı tanır.
- Saba** : Çargah (do) perdesindeki zengüle dizisine saba dörtlüsünün eklenmesiyle oluşan bileşik makamdır.

**Scherzo** : Sözlük anlamı şaka ve alaydır. Genellikle bu türde yazılmış eserler yada bölümleridir.

**Staccato** : Notaların birbirinden ayrı, tek tek çalınacağını belirten terim.

**Suit** : Değişik formlarda fakat aynı tonalitede yazılmış dans müziklerinden alınan bölümlerin birbirine eklenmesiyle oluşturulan yapıt türü.

**Sul ponticello** : Yaylı çalgılarda yayı eşiğin hemen yanında kullanma tekniği.

**Varyasyon** : Bir melodiye, ikinci derecedeki öğelerini değiştirerek bir başka biçim verme sanatı. Çeşitleme.

**Kaynaklar:** Aktüze,İ (2004): *'Müziği Anlamak-Ansiklopedik Müzik Sözlüğü'*, İstanbul. Pan Yayıncılık, 2.Basım

Sözer,V.(1996): *'MÜZİK-Ansiklopedik Sözlük'* İstanbul. Remzi Kitabevi, 4. Basım

## **2.5 Yöntem**

Bu arařtırmada nitel arařtırma tekniklerinden, tarama ve betimleme yöntemleri kullanılmıřtır.

## **2.6 Bilgi Toplama Araçları**

Belgesel tarama, görüşme ve analiz teknikleri bu arařtırmanın yürütülmesinde temel bilgi toplama araçları olmuřtur.

## **2.7 Alanyazın**

Bu arařtırmanın alanyazınını Ahmet Adnan Saygun'un keman yapıtları olan, keman ve piyano için suit, solo keman için partita, keman ve piyano sonatı, ve keman concertosu'nun bulunduđu nota metinleri ve bestecinin hayatı ve yaratıcılığı ile ilgili kaynaklar oluřturmaktadır.

## **2.8 Verilerin Çözümü ve Yorumlanması**

Bu arařtırmanın sonucunda nitel yöntemle elde edilen veriler toplanarak Ahmet Adnan Saygun'un keman yapıtları keman için solo partitanın, keman konçertosunun anlaşılması, keman ve piyano için suit'in (demet) detaylı

incelenmesi ve ortaya çıkan sorunların aşılabilmesi ve günümüzün yeni nesil kemancılarına bu konularda yardımcı olabilmesi için çözümlenmiş ve yorumlanmıştır.

### 3. Saygun'un Keman Eserlerinde Bulunan Halk Öğeleri

Bu bölümde bahsi geçecek olan halk öğeleri, Saygun'un keman eserleri ile olan bağlantıları nedeniyle seçilmiştir. Bu seçimde kullanılan ölçüt söz konusu öğelerin Türk müziğinde ki önemleri ya da Halk müziğindeki yaygınlıkları değil, yalnızca Saygun'un keman eserleriyle olan ilişkileridir. Örneğin ne zaman Saygun eserlerinde horon dansını kullansa keman her zaman kemençeyi taklit eder ve bu yüzden, inceleme sırasında kemençenin özelliklerinden de bahsedilmiştir.

#### 3.1 Horon

Horon, Karadeniz Bölgesine özgü bir dandır. Bu dans, çabuk ve akıcı bir şekilde, hem yalnız erkekler hem yalnız kadınlar tarafından oynanır. Her zaman eşlik kemençe tarafından yapılır. Horonun müziksel kimliği birçok farklı özellik taşır. Ritmik olarak çabuk bir yedi sekizliktir. Tempo bakımından ise Saygun, keman eserlerinde horonu bir ölçüye 69'dan, bir ölçüye 60'a değişen çabuklukta yazmıştır. Ritmik bakımdan horonun alt bölümleri değişebilir (2+2+3, 2+3+2 ya da 3+2+2) ancak bu dans 7'li bölünmeli zaman hiç değişmez. Notaya aktarıldığı zaman horon ya 7/8'lik ya da 7/16'lık zamanda yazılır.

### 3.2 Kemee

Kemee Karadeniz'in en tipik zelliklerinden biridir. Kemeenin  teli vardır. En incesi eliktir ve zil adını alır. Zil burada en ince anlamında kullanılmıřtır. Orta ve kalın teller ise baėırsaktan yapılmıřlardır. Orta tel saėır kalın tel ise bom adını alır ki genellikle aık tel olarak kullanılır. Geri kemeenin birok deėiřik akord řekli olsa da, genellikle kemeenin sol, do, fa'dan mi, la, re'ye kadar deėiřir. Kemeenin bunca deėiřik akorduna rastlanmasının nedeni olarak kemeenin ses geniřliėi gsterilebilir. Kemeenin abuk ve aralıksız alma tarzının horon dansıyla bir baėlantısı bulunsa da, enstrman solo olarak da aynı biimde icra edilir.

Bir eserde horon kullanıldıėında, ya da alıntısı yapıldıėında bu dans, karakteristik olarak kendisini belli eder. 7/8'lik ya da 7/16'lık zaman, tekrarlanan rirmik figrler ve onaltılıklar bu dansın ve kemeenin habercileridir. Saygun bu dansı Keman ve Piyano iin yazdıėı Sit'in yanı sıra, kemeenin drtllerini ve horonun 7/16'lık zamanını bařka kompozisyonlarında da kullanmıřtır. rneėin solo keman iin Partita'nın ikinci blm olan Scherzo'da bu dans ve alğının renklerine rastlamak mmkndr. l bazen 7/8'liktir ve zellikle bu llerde kemeenin drtllerine rastlanır.

rnek1-Scherzo, l 73-75, Keman iin Solo Partita, Horon dansı.

Solo keman iin yazılmıř Partita'nın drdnc blmnde de benzer etkiler bulunur. Bu blmn tamamı horon olmasa da, bazı lleri 7/16'lık yazılmıřtır ve onaltılıklar ile drtl ift sesler metronom hızı bir l = 60 (bir drtlk = 120) olarak ortaya ıkar. Buna karřılık Keman ve Piyano Sonatı'nın ikinci blm,

baştan sona değişmeyen 7/16'lık bir zaman anahtarıyla bestelenmiştir ve metronom hızı bir ölçü = 60 olarak belirtilmiştir ki, bu tempo Keman ve Piyano için Süt'in ikinci bölümünden biraz yavaştır.

Örnek 2. finale, ölçü 48-56, Solo Keman için Partita, horon dansı.

Örnek 3. Keman ve Piyano için sonat, kemanın kemençeyi taklit edişi.

### 3.3 Ağır Zeybek

Zeybek, Ege Bölgesine özgü bir danstır. Ağır Zeybek ise, hızlı bir dans olan Kadın Zeybeğinden farklıdır. Kadın Zeybeği ya da Yürük Zeybek, Ağır Zeybek ile aynı ölçüdedir ancak temposu, hatırı sayılır derecede daha hızlıdır. Bütün zeybekler 9 bölünmelidir ( 9/4, 9/8 vs.). Ağır Zeybeğe davul ve zurna eşlik eder. Bu

iki enstrümanın Saygun'un keman eserlerinde kemençe kadar önemi olmadığından, Saygun da bu konuyu çok fazla araştırmamıştır.

Ağır Zeybek dokuz zamanlı bir dans olduğundan genellikle 9/4'lük olarak yazılır. Zeybeğin ritmik olarak 3+2+2+2 ya da 2+2+2+3 bölünmeleri vardır ve örneğin 3+3+3 şekline rastlanmaz.

### 3.4 Sepetçioğlu

Şu ana kadar işlenen şarkı türlerinin aksine Sepetçioğlu, Türk Halk müziğinin önemli ve yaygın bir dans-şarkısı değildir ancak yalnız Kastamonu şehrine özgüdür.

Sepetçioğlu şarkısı *parlando* tarzında söylenen serbest bir giriş bölümüyle başlar. Halk müziğinde, *parlando* tarzı halk şarkılarının sabit tempodaki danslarla uyumunu göstermesi açısından önem taşımaktadır.

### 3.5 Uzun Hava

Türk halk müziğinde şarkılar usullü ve usulsüz olmak üzere iki kategoriye ayrılırlar. Türkü ve zeybekler usullü şarkılar, uzun havalar ise usulsüz şarkılar kategorisine girmektedirler. Usulsüz ve genellikle doğaçtan söylenen bu şarkılar genellikle resitatif tarzındadır.

Halk müziğindeki bütün şarkı türlerine genellikle bağlama ailesinden bir enstrüman eşlik eder. Bu eşlik '*dem tutmak*' adını alır. Türk müziğinde iki türlü dem vardır. Bunlardan birincisi serbest ritimde aynı notanın tekrarlanması ve ikincisi, belli bir ritmik kalıbın sürekli tekrarı şeklinde eşlik edilmesidir. Serbest ritimde dem

halk müziğinde özellikle daha yaygın olarak kullanılır. Ancak bu eşlik türleri yörelere göre değişmektedir.

Saygun, Keman Piyano Süit'inin birinci bölümünde uzun hava söyleme tarzı ile bunun *ostinato* eşliğinin birkaç örneğine rastlamak mümkündür. Aşağıda ki örnekte piyanonun arpejleriyle aynı uzun havanın *ostinato* eşliğinde olduğu gibi bağlamanın serbest çalınmasını taklit eder. Aynı anda keman, aynı uzun havanın söyleme tarzını andıran ve ritmik açıdan doğaçlama izlenimi veren bir ezgi çalar.

#### Örnek 4. Demet birinci bölüm, ölçü 73-74

Uzun havanın öbür eşlik tarzı olan ve serbest bir ritme tekrarlanan nota olarak özetleyebileceğimiz dem, daha sonraki bölümlerde incelenecektir. Ayrıca yukarıda sözü edilen öğeler Türk halk müziğinin ayrıntılı birer incelemesi değildir, ancak Saygun'un keman eserlerini ele almadan önce yalnızca bunlara hazırlık

niteliğinde bilgi olarak işlenmiştir. Bundan sonraki bölümde ise, Saygun'un Keman ve Piyano Süit'i incenelecektir.

#### 4. Keman Konçertosu

1967 yılında bestelenen keman konçertosu Saygun'un en önemli eserleri arasında yer almaktadır. Eser ilk defa 27 Aralık 1968'de Cumhurbaşkanlığı Senfoni Orkestrası eşliğinde Suna Kan tarafından seslendirilmiştir. Eser geleneksel tarza sahip olmanın yanı sıra, bu tarzı destekleyen belirli bir tarihi yansıtır ve senfonik bir karakter taşır. Üç bölümden oluşan konçertonun her bölümünde besteci klasik formun dışında kalmıştır. Birinci bölümde yer alan ana form karmaşık ve dramatik bir karakterdedir. Klasik biçime uymadığı gibi ana motifler de değişik biçimlerde sunulmuştur. Orta hızda başlayan birinci bölüm geleneksel sonat biçimine uymaz. Solo ana temayı seslendirirken, zengin armoni bu soloya eşlik eder. Ana temanın karşısında yaylı sazların sakin cantabileleri başlar. Scherzo karakteri solonun üzerine bestelenmiş gibidir. Bölümün en başından itibaren eserin yapısında tematik karışıklıklar gözlenir.

İkinci bölümün genel karakterini matem müziği oluşturur. Bölüm ağır bir girişle kemanın sunduğu tema ile başlar. Senfonik scherzo karakteri ile kemanın engin cantabile karakteri, bu ağır tempo ile birlikte harmanlanmıştır. Bunu oldukça uzun süren canlı bir bölüm izler ve sonra yine baştaki ezgiye dönlür. Saygun, bu bölümde orkestraya bazı solo pasajlar yazarak, solo keman ile aynı anda bestelemiştir. Keman ve arp arasında ki atışmalar müzikal formu zenginleştirir.

Solo ile orkestra arasında ki gerilimi Saygun, çok açık bir şekilde örnelemiştir. Örneğin birinci bölümde tutti ateşli ve yoğun bir şekilde çalınırken, solo kemanın ilk pasajı dinamiği daha da artırır. Böylece keman ve orkestra arasında bir atışma başlar. İkinci bölüm ise, birinci bölümün aksine solo kemanın üzerine kurulmuştur. Her iki bölüm ortak ritmik motifler ile bağlanmıştır. Eserin enerjisi modülasyonlar ile güçlenir. Bu durum, üçüncü bölümde de değişik tematik formlarda görülür. Bu değişim klasik gelişme formuna bir cevap olmuştur.

Üçüncü bölüm en kısa bölümdür. Hızlı tempodaki ritmik bir tema ile başlar. Bu bölümü orkestra kurar ve solistin büyük kadansı eseri daha da güçlendirir. Orkestra ve solistin yüksek tansiyonu yeni bir radikal form oluşturur. Her iki partinin gelişme ve kadans bölümlerinde, birinci ve ikinci bölümün etkileri görülür. Eserin başındaki tema İlk bölümden kaynaklanarak tüm konçertonun bütünlüğünü sağlar, ritmik unsurlarla geliştirilerek eseri finale götürür. Üçüncü bölümde zıt karakterler başarı ile verilmiştir. Karanlık ve aydınlık, geleneksel ve modern etkiler bir arada görülür. son bölümün ikinci yarısında Saygun, ustalıkla dramatik bağlantılar kurmuştur.

## 5. Solo Keman İçin Partita

12 Aralık 1961'de bestelenen eser ilk kez Budapeşte'de seslendirilmiştir. Eser, Prelüd, Scerzo, Tema ve Varyasyonlar ve Final olmak üzere dört bölümden oluşmaktadır. Eserin her bölümünde Saygun'un etkilendiği Halk öğeleri bulunur. Birinci bölüm olan Prelüd daha klasik bir tarz da yazılmış olsa da diğer bölümler Saygun'un kendine has tarzını yansıtır. Eserin ikinci ve dördüncü bölümleri horon dansından etkilenecek yazılmış tarzıyla dikkat çeker. Prelüd bölümünde diğer bölümlerde de kullanılmış olan ritmik genişlemeler, ritmik daralmalar ve birbirine karşıtlık gösteren ritmik ayna gibi tematik özellik taşıyan malzemeler kullanılmıştır. Ritmik genişlemelerin olduğu ölçüler sanatçının yorumuna bırakılmıştır.

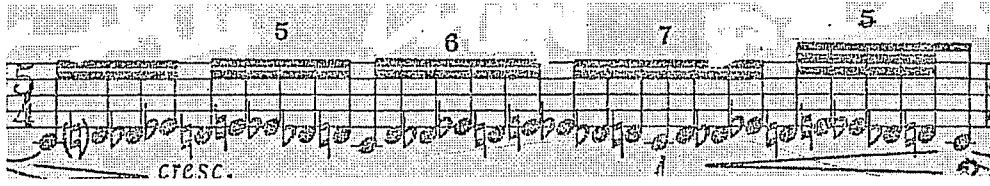

**Örnek5:** sanatçının yorumuna bırakılmış olan ritmik genişlemeler.

Bölüm içerisinde birbirini sıkça tekrar eden belirgin ritmik karakterler vardır. 47. ölçüde başlayan ve bölümün ana karakterinden farklı olarak hızlı bir ritme sahip olan bu kısım bir köprü niteliğindedir ve geniş nota aralıklarından ve ritmik çift seslerden oluşmaktadır ve 52. ölçü ile temaya bağlanır. Tamamen hazırlayıcı özellik taşıyan bu ölçünün devamında 59-60 ve 61. ölçülerde tema son kez duyurulur.

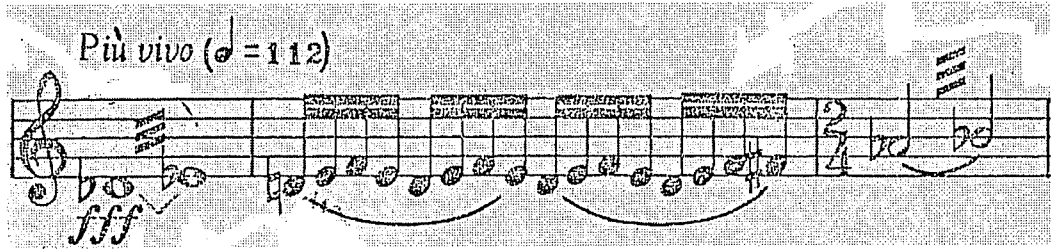

**Örnek6:** 47. ölçüdeki köprü başlangıcı.

Scherzo bölümünde ilk ölçülerden itibaren horonun belirgin ritmi görülmektedir. Bölüm boyunca yer yer beşli pedallar görülür. 3'lü ve 6'lı aralıklar ters çevrilerek duyurulur. 140. ölçüde dörtlük başına 96 olarak belirttiği bir tempo değişikliği olur ve 149. ölçüde sol telindeki güçlü bir geçişle bölümün ana karakteri olan üçlemelere geri dönülür. Bölümde yer alan çift sesli üçlemeler tempo itibari ile teknik zorluk göstermektedir.

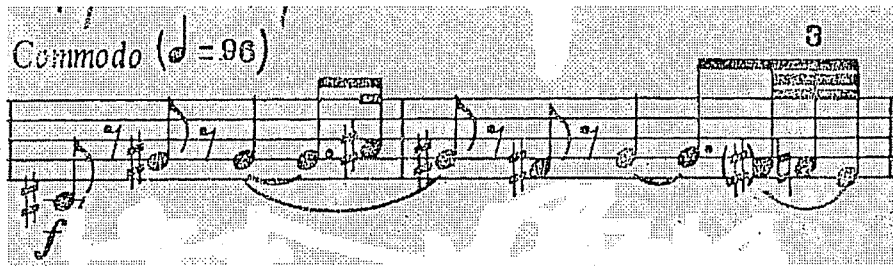

Örnek:7 Ölçü 140 tempo değişikliği.

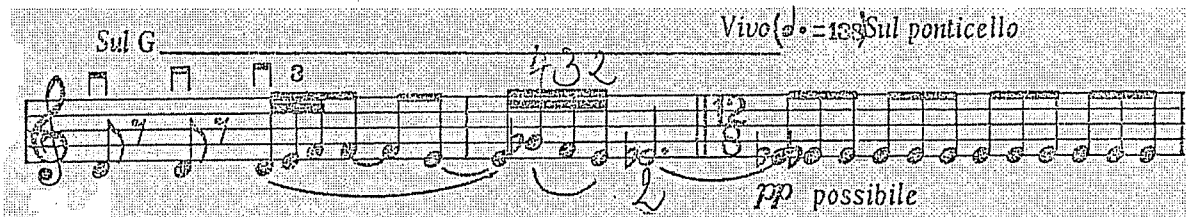

Örnek8: Ölçü 149 sol telindeki geçiş.

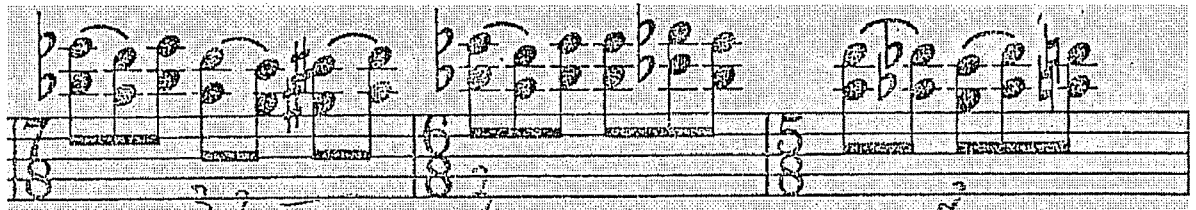

Örnek9: Ritmik çift sesler.

Tempo ve varyasyon formunda yazılmış olan 3. bölüm, prelüd bölümü ile ritmik benzerlikler gösterir. Bölüm daha sonra varyasyon şeklinde tekrarlanacak olan lento temposundaki ana temayla başlar. Beş bemollü yazılmış olan bölüm içerisinde bemoller iki kere naturel hale gelmiş ve varyasyonlar farklı tonalitelere yazılmıştır. Bölüm ana temanın hızlı bir varyasyonu ile tekrar tempo 1'e bağlanarak biter.

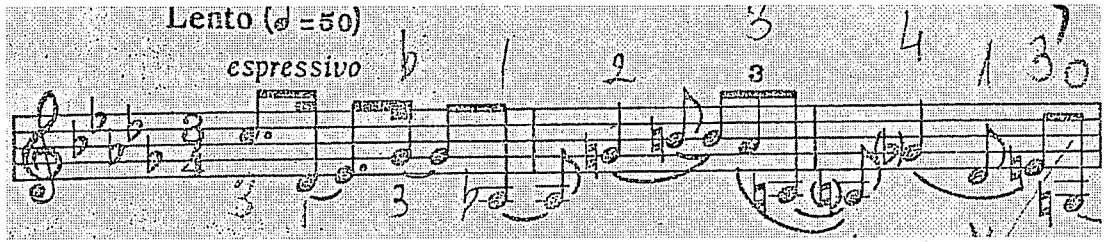

**Örnek10:** 3. bölüm ana tema.

Finale, scherzo bölümünün son ölçülerindeki gibi tematik bir özellik taşıyarak başlar (örnek11). 34 ve 36. ölçülerde bu tematik özellik tekrarlanır. Ancak bölümün genelinde yine horon dansını andıran hareketli ve heyecanlı karakter görülür. Yer yer bu hızlı ölçülerde kullanılan sul ponticello ile keman, kemençenin taklidini yapar.

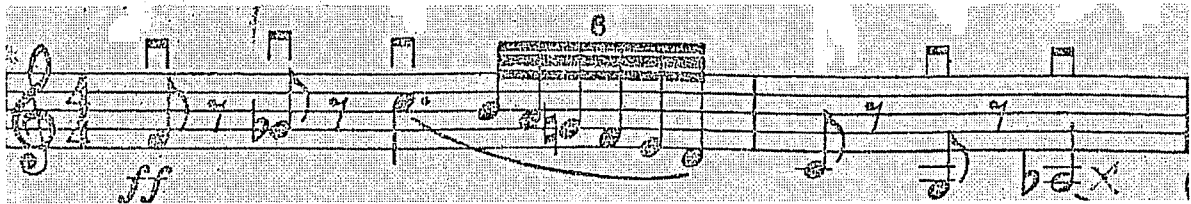

**Örnek11:** Tematik özelliği olan giriş

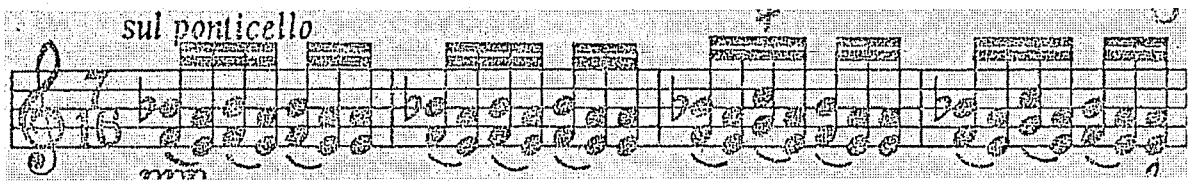

**Örnek12:** Horon dansı ve kemanın kemençeyi taklidi.

## 6.Keman ve Piyano Sonatı

Saygun, Op.20 keman-piyano sonatını 1941 yılında yazdı ve eser ilk olarak 1946'da Lonrda'da kemancı David Martin ile Piyanist Gerald Cover tarafından

seslendirildi. Türkiye’de ise ilk olarak 1950 yılında Ankara’da Kemancı Licco Amar ile Piyanist Mithat Fenmen tarafından seslendirildi.

Sonat dört bölümden oluşmaktadır. Birinci ve üçüncü bölümlerde modal müzik tınıları kendini gösterir. Besteci ikinci bölümde Türk Halk Müziği’nden, son bölümde de geleneksel Türk müziğinin makamlarının yanı sıra Türk Halk Müziği’nden yararlanmıştır.

Birinci bölümün temposu andante olarak belirlenmiş olmasına rağmen Sonat Allegrosu biçiminde yazılmıştır. Bölümün tümüne eski Grek’lerin dörtlü kromatik akorları hakimdir. Ancak bu dörtlü kromatik akorlar, eski Grek ve geleneksel Türk sanat müziğinin diyatonik dörtlü akorları ile iç içe girebilmektedir. İlk ölçüden itibaren belirgin bir ritmik senkop kullanılmıştır ki aynı ritmik yapı 6. ölçüden itibaren piyano partisinde de kendisini duyurur.

Saygun’un sık kullandığı kromatik yapı 21. ölçüde piyanonun bas partisindedir. 26. ölçüde kullanılmaya başlayan 5’li pedal sık sık kendini duyurur.

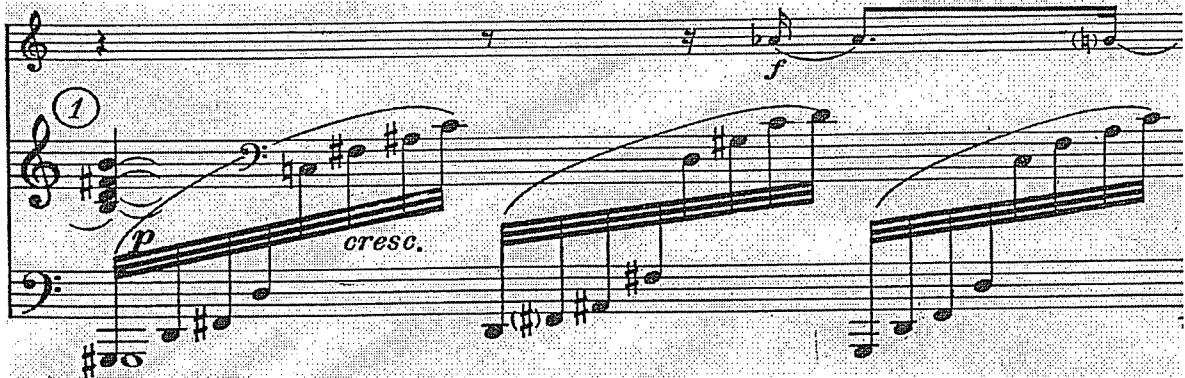

**Örnek14:** Piyanodaki beşli pedallar.

Bölüm ortasında bulunan tempo değişiklikleri ile sonat formunun B kısmı başlamaktadır. Bu kısım eserin ana karakterine zıt bir karakter sergilemekte ve büyük bir köprü görevi görmektedir. Bölüm ana temanın farklı bir şekilde tekrarlanmasıyla son bulur.

Allegro (♩=126)

Örnek15: Köprü görevi gören B kısmı.

İkinci bölüm beş bölmeli biçimde yazılmıştır. Bestecinin Karadeniz Bölgesi'nden esinlendiği ve horon dansını taklit ettiği müzik 7/8'lik ölçüdedir. 2. bölüm kısa bir ana tema ile başlar ve 28. ölçüden itibaren uzun bir köprü başlar. Burada kemanın vurguladığı ritmik dans piyanoya geçmiştir. 44. ölçüde karakter olarak aynı başka bir bağlayıcı unsur vardır ki buna 2. köprü diyebiliriz. 60. ölçüde yardımcı tema kendini gösterir ve bu yardımcı temanın gelişimiyle ilk köprü'nün tersi olan farklı bir hareketle tekrar ana temaya bağlanır.

Molto vivo (♩<sub>16</sub>=60)

Örnek16: Horon dansını andıran 2.Bölümün girişi.

**Örnek17:** Köprü görevini gören piyanodaki ritmik çift sesler.

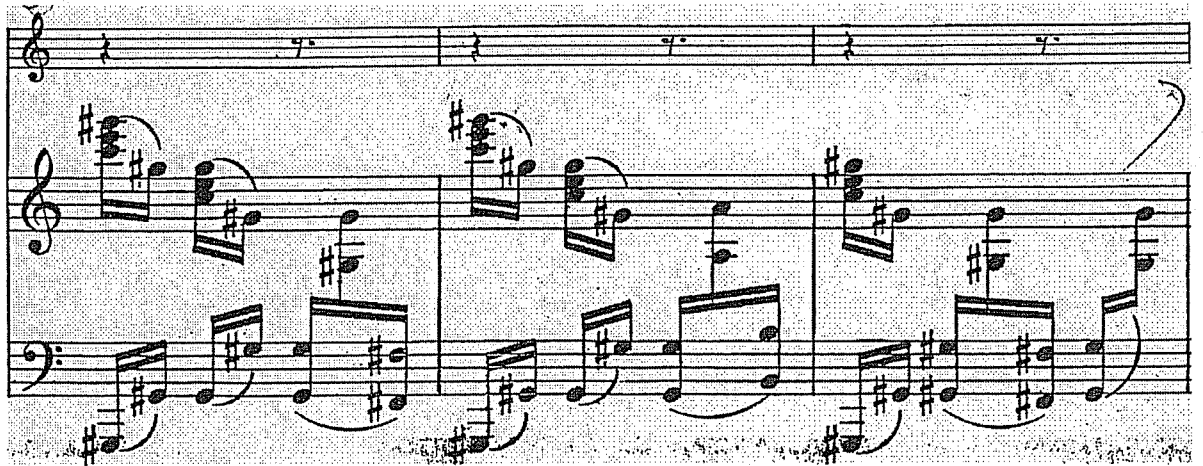

**Örnek18:** Yardımcı tema.

3.bölüm romantiktir. Piyanonun kısa girişinde dissonans ve kromatik dörtlü akorlar vardır. Ancak keman, modallığı pentatonik olan duygulu ezgiyi çalar. Klasik bir largo girişi yapılmıştır. Bu bölüm 2 bölümlü bir lied biçimindedir. İnci ve çıkıcı üçlüler kullanılmıştır. Bölümün içindeki yardımcı tema birinci bölümü hatırlatır. Bölüm kemanın, piyanodaki üçlemelerin eşliğinde çaldığı incici bir pentatonik dizi ile biter.

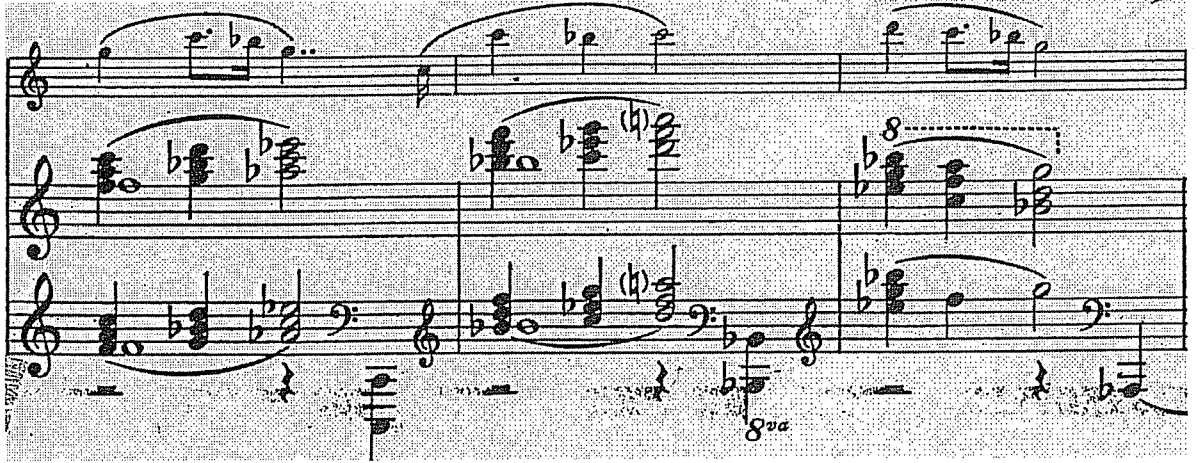

**Örnek19:** Dissonans ve kromatik dörtlü akorlar ve kemanın çaldığı ezgi.

Hareketli bir bölüm olan 4. bölüm Sonat Allegrosu biçiminde yazılmıştır. Kısa bir girişin ardından keman, piyanonun kalın oktavlarında duyurduğu ritimlerin eşliğinde birinci temayı çalar. Söz konusu tema Türk Sanat müziğindeki çargah makamını anımsatır. Bölüm içindeki tempo değişikliği ile ateşli bir karakterde olan köprü başlar ve bu köprü tekrar ana temaya bağlanarak bölüm biter.

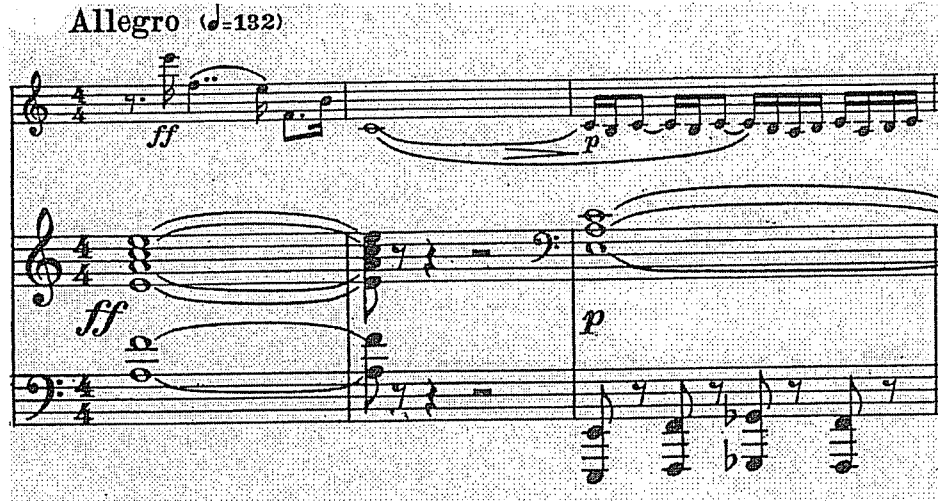

**Örnek20:** Giriş ve kemanın çaldığı ana tema.

## 7. Keman ve Piyano için Süit (DEMET)

Bu bölümde Saygun'un Keman ve Piyano Süiti incelenmiştir. Bu eserin incelenmesinin nedeni ise, Saygun'un önceki keman eserleri ile karşılaştırıldığında, halk öğelerinin bu eserdeki yoğunluğu olarak gösterilebilir. Bu Süit'in ikinci bölümünün tamamı horon dansıdır, ayrıca Solo Keman için yazılmış olan Partita'nın ikinci ve dördüncü bölümünde yine aynı dansın izlerine rastlamak mümkündür. Buna karşın bahsi geçen eserlerdeki halk öğeleri yalnızca burada tartışmamızla sınırlı değildir ve iki eserde birer inceleme konusudur. Ancak bir genelleme yapmamız gerekirse, süit üzerine yapacağımız inceleme, sözü geçen eserlerdeki benzer sorulara ışık tutacaktır. Saygun, kompozisyonlarında notalamasında isteklerini detaylı işaret ve terimlerle açık bir şekilde belirtmiştir. Yine de, yorumlama açısından süitin pratikte ortaya çıkan bazı özelliklerini tartışmak yerinde olur ve ayrıca bestecinin nereden yola çıktığı icracı tarafından açıkça anlaşılmayabilir. Bu nedenle, özellikle yorumculara yardımcı olması amacıyla, her bölümün incelenmesinin ardından prova önerileri de verilmiştir.

Eser dört bölümden meydana gelir: 1) Prelüd, 2) Horon, 3) Ağır Zeybek, 4) Sepetçioğlu. Eser, demet olarak da bilinir. Eserin birden çok basımı bulunmaktadır. Türk basımının (1958 tarihli bütün hakları besteciye aittir) yanı sıra bir İtalyan baskısı da mevcuttur. Besteci bu eseri Türkçede Demet ve yabancı basımlarında Suite: for Violin and Piano olarak adlandırmıştır.

### 7.1 Prelüd

Prelüd'de Saba benzeri bir makamın karar notası üzerinde pedal tutar. Burada Saygun'un kullandığı ritim, her üçüncü sekizliği bir sonraki sekizliğe bağlı olan üçlemelerden meydana gelmiştir ve bu ritmik figür, dinleyende aynı sesin serbestçe tekrarlandığı tarzdaki dem izlenimini uyandırır. Bu tür uzun hava eşliği,

bağlama gibi bir halk sazı ile yapılan demdir. Keman, ikinci ölçüden itibaren ritmik açıdan girift ve rubato tarzında bir ezgi çalmaya başlar ve bu doğaçlanmış bir uzun hava melodisini çağırıştırır. Uzun hava tarzı, geleneksel olarak kısmen doğaçtan söylenen, oldukça süslemeli ve dem denen eşliği bulunan halk şarkıdır. Sürekli pedal biçimindeki dem ise mod ya da makamın genellikle ya karar, ya da güçlü (dominant) sesi üzerinde tutulur. Saygun'un keman partisinde kullandığı süslemeler ve buna uygun olarak yazdığı eşlik sanki doğaçlama çalınan bir eser izlenimi vermektedir. Gerçekten de piyanonun bağlı üçlemelerinin üzerine kemanın çaldığı onaltılık ve otuz ikilik üçlemeler ile ikilemelerin yarattığı bileşim, dinleyen tarafından, eşliği ile beraber doğaçtan söylenen bir uzun hava olarak algılanır. Bu, on ölçü devam ederek Prelüd'ün ilk kısmını oluşturur (ölçü 1-13). Aynı bölümün ikinci kısmında ise (ölçü 14-28), on dördüncü ölçüden başlayarak piyano melodiyi devralarak keman ile bir diyalog başlatır. Bölümün bu ikinci kısmında, ritmik açıdan ilk kısımdaki sıkı disiplinin yerini iki müzisyeninde bazı yerlerde özgürce tat alabileceği bir serbestlik alır.

(Sul G)

Vln

Fno

gmb

**Örnek 21.** Demet, prelüd ölçü7-8, kemanın karmaşık ritmleri.

Bu bölümün ilk zorluğu, kemancının müzikalite duygusunu kaybetmeden titizlikle sayabilmesidir. Her şeye rağmen piyanist, kemancıya her ölçünün ilk üçleme sekizliğini vurgulamak yoluyla yardım edebilir. Unutulmaması gerekir ki, bu ilk sekizlik her üçlemenin son sekizliğinin bir sonrakine bağlanması nedeniyle,

üçlemenin ikinci sekizliği olacaktır. Bu öneriyi destekleyen bir unsur da Saygun'un başka ölçülerde ortaya çıkan mi bemoli vurgulamak için ama aynı yerde (ölçünün ikinci sekizliği) bir aksan koymasındır. On ikinci ölçüde keman, şarkıcının haykırmalarını kreşendo ile vurgulanan bir çıkıcı glisando ile taklit eder. Bu glisando örnek alınarak, Süit'in genelinde benzer karakterlerdeki glisandolar acele edilmeden çalınır, varış noktasının tınlaması için de zaman bırakılmalıdır.

**Örnek 22.** Demet, Prelüd ölçü 12 kemanın haykırma taklidi.

Bu bölümün ikinci kısmında (ölçü 14-28), piyano yaptığı eşliği bırakarak ezgiyi devralır. Piyano melodiyi çalarken, keman da bir kontrşan (karşı ya da ikincil melodi) ile piyanoya katılır.

**Örnek 23.** Demet, prelüd, ölçü14 piyanonun ezgisi.

Yine bölümün bu ikinci kısmında, her iki müzisyenin de monotonluktan kaçınarak süslemeleri ve hızlı pasajları çok ritmik olmadan icra edilmelidir. Her iki müzisyenin de birbirinin ne çaldığını çok iyi bilerek hızlı pasajlarda birbirine zaman tanınması, bu spontane icra biçiminin işlemesi için gereklidir. Daha önemlisi, piyanodaki çarpmalarda acele edilmemeli ve keman partisindeki nota değerleri izin verildiğinde rubatolu icra edilmelidir. Örneğin üçüncü vuruşunda, keman onluğa yavaş başlayıp sonrada hızlanabilir. Sondan beş ölçü önce, piyanist onaltılık üçlemelerde kendine biraz zaman tanıyabilir ve bu durumda kemancı birlik değerdeki armonik beşliyi sonra devam eder. Daha önce de belirtildiği gibi, prelüd'ün ikinci kısmında (ölçü 13-28) ne zaman iki çalgıdan ötekisinde daha büyük nota değeri varsa ritmik serbestlik uygulanmalıdır.

Vln.

Pno.

10

Örnek 24. Demet, prelüd, bir ölçü kemanın onluk pasajları.

Vln.

Pno.

Örnek 25 Demet, prelüd, ölçü 24-25, piyanonun üçlemeleri.

## 7.2 Horon

Bu bölüm sıkça Süit'ten ayrı olarak da çalınır. Burada iki iltimas nedeni vardır. Bunlardan biri bölümün hızı ve parlaklığı, ikincisi ise Saygun'un bu bölümde ustalıklı yakaladığı horon'un özüdür. Besteci bu bölümün tamamı için metronom hızını bir ölçü= 69 olarak belirlemiştir. Bu, Saygun'un keman eserlerinde görülen en hızlı horondur. Şöyle ki: Keman Piyano Sonatı'nın ikinci bölümü olan horon, bir ölçü= 60 olarak gösterilmiştir. Ancak önemli nokta şudur ki, tempoları az çok değişse de Saygun'un bestelediği her horon mutlaka dansın canlı ve coşku dolu karakterini taşır. Saygun'un dediği gibi 'belki de dünyanın en canlı dansları Karadeniz Horonlarıdır'

Bu bölümün başından itibaren ve aynı figür daha sonra tekrarlandığında, piyanist kesinlikle pedal kullanmaktan kaçınmalıdır. Bunun nedeni ise, akorların seko veya kuru bir biçimde yalnızca güçlü zamanı vurgulamak amacıyla yazılmış olmalarıdır. Dansın enerjisini veren bu ritmin kesin ve net olarak sürmesi ancak bu şekilde sağlanabilir.

Vivo (7/8=69)

Violin

Piano

*f* *p*

### Örnek 26. Horon ölçü 1-4 piyanonun akorları.

Bu bölümde keman kemençeyi taklit etmektedir ve mümkün olduğunca açık tel kullanılması kemençenin karakterini yansıtmaya açısından gayet önemlidir.

Buna karşın bölümün açılışındaki iki ölçüde açık tel kullanılmaz, genellikle ikinci pozisyonda çalınır. Bundaki amaç, bölümün sonunda Saygun tarafından sol telinde olarak belirtilmiş aynı figür ile paralellik sağlamaktır.

Örnek 27. Horon ölçü 5-8 keman için parmak önerileri.

Yetmişinci ölçüde başlayan figürde bulunan si çift bemoller hep bunun anarmoniği olan açık la olarak çalınabilir. Keman partisinde yedinci ölçünün ilk iki sekizlik notasının üzerinde yer alan bu noktalı bağ ve bu bölümde bulunan benzeri noktalı bağlar, ayrı olarak çalınmalıdır. Ancak örnek 9'da ki pasaj da keman bağısız çalınmalıdır. Bundaki neden, yayın kemençede olduğu gibi telden hiç ayrılmamasıdır. Buradaki bağı bestecinin bu notaları auftakt olarak beraber kabul edilmeleri isteği olarak yorumlayabiliriz. Yine bazı önemli solistlerimizin de bu bölümde önerildiği gibi, söz konusu bağları çıkardıklarını eklemek yerinde olur. Ayrıca bu yay değişiklikleri sonuçta bestecinin isteklerine karşı değil, akılcı bir yorum için tamamen uygun ve gereklidir diyebiliriz.

Vln. *pp subito cresc.*

Pno. *pp cresc.*

Örnek 28. Horon, ölçü 69-70, keman için parmak önerileri.

Vln. *f p*

Pno. *f p*

Örnek 29. Horon, ölçü 7-12 keman için yay önerisi.

Berberlik ve teknik bakımlardan bu bölüm hem kemancı hem piyanist için Süit'in en zor bölümüdür demek yanlış olmaz. Özellikle 7/8'likte bulunan bölümlerdeki değişiklikler zorlukların başında gelir ve beraberlik açısından da aşılması gereken önemli bir zorluktur.

Her üçlemeli bölünmenin başına konacak hafif bir aksan ritmik figürlerin değişimi sonucu ortaya çıkabilecek olası beraberlik sorunlarının basit bir çözümdür. Tabii ki fazladan konulmuş bu aksanlar gerçek icra sırasında

çalınmaz. 3+2+2 bölünmeli ritmik figür ilk kırk iki ölçü boyunca değişmez. Kırk üçüncü ölçüden itibaren birkaç ölçüde bir, ikili ve üçlü bölünme sıralaması değişir. Burada doğacak karışıklıkları önlemenin en kolay yolu, üçlü bölünmeyi uzatılmış bölünme olarak saymaktır. Aksi halde, gerçek anlamda bu hızda her sekizliği saymak hem verimli olmaz, hem de icracıyı yavaşlatır. Bu yüzden çalışırken ya da prova sırasında ağır tempoda olsa bile, bölümün gerçek hızındaki gibi yani iki kısa bir uzun bölünme olarak saymaya alışmakta yarar vardır. Unutulmamalıdır ki 7/8'lik horon, 9/4'lük zeybek ve başka bütün aksak ritmler hiçbir konservatuvar eğitimi olmayan köylülerimiz tarafından yaratılmış ve icra edilmişlerdir. Bu yüzden başta ritm ve tempo olmak üzere, her şeyi sade bırakmak en doğrusudur. Bilindiği gibi horon, bitişi ani olan bir danstır. Gerçi Saygun son ölçünün tamamını vurgulanmış olsa da, icracılar bunu yavaşlamak için bir mazeret olarak görmemeli, dansın karakterine uygun olarak bölümü yavaşlamadan noktalamalıdır. Yine şunu eklemekte yarar vardır ki Saygun tempoyu değiştirecek ritardando ve benzeri hiçbir terim veya işaret kullanmamış, kasten bitişi yalnızca aksanlar yoluyla belirtmiştir.

### 7.3 Ağır Zeybek

Geleneksel olarak zeybek hem bir dans hem bir şarkıdır ve zeybek dans edildiğinde iki tür enstrüman tarafından eşlik edilir: Zurna ve davul. Gerçekten de bu bölümde sözü geçen çalgılar, zurna ve bunun değişmez eşlikçisi davul taklit edilir. Bu iki çalgı da birer açık hava enstrümanıdır ve bunların her ikisinin de sonoriteleri değişik karakterleriyle beraber dikkate alınmalıdır. Saygun hem piyanonun çaldığı akorlar da, hem de kemanın çaldığı çift seslerde bolca disonans kullanmıştır. Özellikle kemanın çift seslerinde ortaya çıkan karışık sesler iki zurnanın çok gür ve keskin olan sesleri ile bunlar beraber çalındığında zaman zaman ortaya çıkan uyuşmazlıkların yine müziksel bir tasviridir.

**Örnek 30.** Zeybek, ölçü 8, iki zurnanın dissonans duyuluşunun taklidi.

Saygun, bu bölümün açılışında hem piyanonun, hem kemanın kalın bölgelerini kullanmıştır. Piyano kalın oktavlarda iki ayrı figür sunar ve bunlar iki ayrı karakterlerdedirler. Kromatik olarak çıkıcı ve legato bir figür vardır ki bu, erkek dansçının ya da efenin adımlarını canlandırır. Bu nedenle mağrur ve pesante bir şekilde icra edilmelidir. Ancak sıra onaltılık, sekizlik ve sekizlik, ya da otuzikilik, sekizlik ve sekizlik değerlerindeki üç staccato notadan oluşan ikinci figüre geldiğinde, bu davul vuruşunu canlandırır. Bu yüzden ritmik ve kuru aynı davul gibi sert bir dokunuş ile çalınmalıdır. Bu gururlu tek erkek dansçı, Ege'nin mücahidi olan efelerden gelir ve bundan dolayı ağırbaşlı, vakur bir yaklaşımla değerlendirilmelidir.

Vln.

Pno. *pp cresc.*

Örnek 31. Zeybek, ölçü 3, piyanonun çaldığı zeybek adımları.

Vln. *Pesante (♩=30) gliss.*

Pno. *mf*

Vln. *gliss.*

Pno. *p mf p*

Örnek 32. Zeybek, ölçü 1-2, piyanoda davul vuruşları.

Piyanonun dansçının adımlarını ve bazen de davulun vuruşlarını betimler ve buna karşın keman, bölümün büyük bir kısmı boyunca zurnanın keskin sesini hatırlatır bir ezgi çalar. Keman, bu bölüme çalgının kalın oktavını kapsayan sol telinde başlar. Burada, sanki bir erkek şarkıcının tok, davudi sesini ve arada bir de narasını duyar gibi oluruz. Ancak mi teline kadar yükseldiğinde ezgiye zurnanın keskin tonu tamamen hakim olur. Özellikle mi telinde barizleşen zurnanın tonunu kemanda yakalamak için köprüye yaklaşırsa (sul ponticello), en başarılı sonuç burada alınır. Bu bölümdeki durgu yerleri bu dansın karakterini oluşturan özellikler olduğundan, göz önüne alınarak, detaşe şeklinde çalınmalıdır. Kemanda görülen ve ciddiyetle dikkate alınması gereken ve kısa olarak gösterilen notalar yine dansın karakteri zurnanın tipik bir özelliği olan inici glisandolar neredeyse abartılarak ortaya çıkarılmalı ve her iki enstrümandaki hızlı pasajlar spontane bir şekilde yani rubato ile ancak ritm duygusunu kaybetmeden yaklaşılmalıdır.

**Örnek 33.** Zeybek, ölçü 6, kemanın glisandoları ve portatoları.

#### 7.4 Sepetçioğlu

Sepetçioğlu Kastamonu'ya ait bir şarkı ve danstır. Bu dansa Saygun'un bütün keman eserlerinden yalnızca Süit'te rastlanır. Bu bölüm, iki kısımdan ve bunların çeşitlenmeli tekrarlarından meydana gelmiştir ( A B, A1 B1, A2 B2. ilk kısım, giriş olarak betimleyebileceğimiz otantik Sepetçioğlu'nun serbestçe söylenen sözel ya da şarkı kısmıdır. Birbirine bağlı iki bölümden meydana gelmiş

bu kadans benzeri kısmı Saygun, 'a piacere' terimiyle yorumcuya bırakmıştır. Bunu izleyen ikinci kısım ise 9/8'lidir (2 +2+2+3) ve 'a battuta commondo' olarak belirlenmiştir. Bu kısım auftakt olarak üç sekizlikle başlar ve otantik Sepetçioğlu'nda bu, enstrümantal eşikle dans edilen kısımdır. Orijinal Sepetçioğlu Hüseyini Makamı 'ndadır. Saygun'un Süit'inde yer alan bölümde başka bir dizi daha bulunmaktadır. Pentatonik bir dizi olan bu mod, Sepetçioğlu'nun şarkılı olan resitatif tarzındaki kısmından çıkmış ve bölümün 'a piacere' olarak belirtilen yerlerinde kullanılmıştır. İlk iki ölçüde piyanonun bunu izleyen resitatif kısma hazırlık olarak niteleyebileceğimiz ve ritmik açıdan nota değerlerinin giderek kısaldığı çıkıcı trikordal (re, sol, la) bir gamı bulunmaktadır. Piyanonun bu iki ölçünün başından beri pedal kullanarak bir akor olarak tuttuğu halde keman resitatif bir ezgi çalar ve kemanın la üzerindeki oktav tuttuğu yerde de piyano ilk başta çaldığı gam ile geri döner. Bunu kemanın sunduğu Sepetçioğlu ezgisinin üç ölçü uzunluğunda serbest ritimli ve bazı notaların tekrarlandığı doğaçlama izlenimi veren çeşitlemesi takip eder.

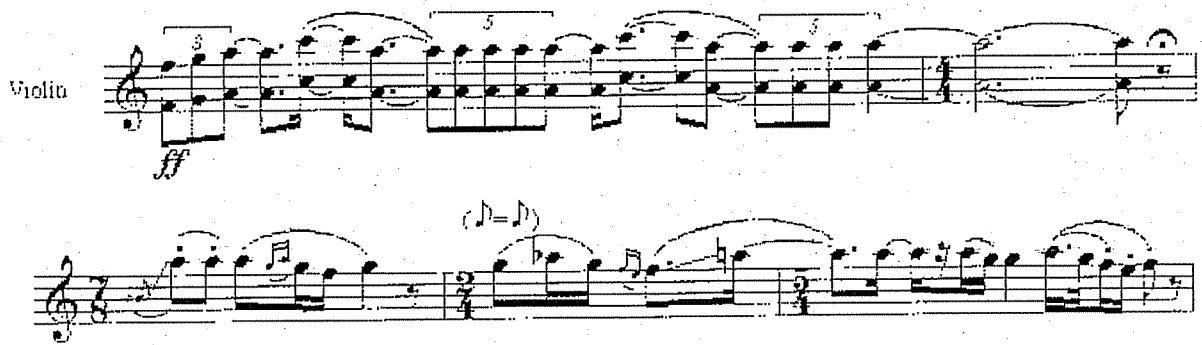

**Örnek 34.** Sepetçioğlu, ölçü 3-7, kemanda halk şarkısı.

Sepetçioğlu'nun orta bölümünde Saygun metronomun hızını sekizliğe 92 olarak belirlemiştir. Bu kısım Hüseyini Makamı'ndadır ve Saygun bunu bir dörtlü tize transpone etmiştir ya da halk dansını zaten transpone edilmiş şekliyle alıntı yapmıştır. Burada Saygun orijinal Sepetçioğlu'nun dans edilen enstrümantal kısmından alıntı yapmıştır. Keman önce melodiyi sunar ve piyano dört ölçü boyunca büyük akorlarla vuruşları belirtir ve ardından dört ölçülük piyano solo gelir. Arada piyano bölümün başında çalmış olduğu gamları tekrar eder. Ancak

bařtaki trikordal pedal ses bu sefer pentatonik diziye yerini bırakır. İki ölçü sonra biraz daha farklı bir pentatonik diziyle olmak üzere keman da katılır. Keman 2 ölçü boyunca Sepetçiođlu'nun ana temasını *con legno* ve piyano olarak duyurur. Piyano ise aynı temanın yalnızca bir ölçüsünü forte olarak tekrarlar buna keman piyano ve *pizzicato* olarak karşılık verir. Daha sonra piyanonun daha önce çalmıř olduđu gamlar kemana geçer ve ardından bu gamlar çift sesli olarak devam eder ve piyano ise büyük akorlar ile eşlik eder. Bölümün bitiři aynı bölümün başına bir gönderme yaparak biter.

Örnek 35. Sepetçiöglü, bir ölçü pentatonik bir dizi.

Sepetçiöglü'nün ilk kısmında üç defa tekrarlanan melodiyi hep keman çalar ve piyano akorlar ile eşlik eder. Bölümün kadans tarzındaki özgün kısımları besteci tarafından yorumcuya bırakılmıştır. Eserin ana kaynağı halk müziği olduğundan müzikteki iki melodi arasındaki duruşlara, hızlı pasajlara ve noktali yazılmış kısa notalara aynı zeybekteki gibi yaklaşılmalıdır. Sözü geçen nota ve işaretlere gereken zamanı bırakmak ve ani bir yaklaşımla doğaçlama izlenimini vermek, bilgili bir yoruma ulaşmaya yardımcı olacaktır. Aşağıdaki örnekte keman partisinde 'a battuta commondo' terimi yer alır anca piyano partisine yalnızca 'a battuta' yazılmıştır. Bunu keman, sağlam bir tempoyla ancak rahat bir yorumla ifade etmelidir. Ancak piyanist, kendi partisinde ki 'a battuta' terimine uygun olarak tam

ölçüyü belirtecek şekilde vurgulayarak çalması kemanın çarpmalarını acele ettirmesine sebep olur. Bunun sebebi her iki partideki terimlerin farklı olmasıdır. Buradaki çözüm çarpmaları acele etmeden ama tempoyu geciktirmeden yorumlamaktır. Böylece bestecinin isteği yerine getirilmiş olur.

*a battuta corno no. 2 (♩ = 92)*

Violin

1 *p* *f*

Piano

*a battuta* *f*

Vln

*p* *f* *mf*

Pno

*p*

Örnek 36. Sepetçioğlu, iki ölçü, çarpma akorları.

## SONUÇ VE ÖNERİLER

Saygun'un eserleri yorumcuyu çoğu zaman güçlüklerle karşılaştırsa da, içinde barındırdığı halk öğelerinden dolayı biz Türk müzisyenler için daha avantajlı olmuştur. Yapıtlarında kullandığı Halk motifleri ile çok sesli müziği bir araya getirmesi sonucunda ortaya çıkan eserler Türk müzik tarihi için önemli bir yer teşkil etmektedir.

Bu çalışmada, Saygun'un hayatı, Keman konçertosu, Keman için solo Partitası, Keman ve Piyano için Sonatı, Keman ve Piyano için Süiti, bu eserlerin içerisinde bulunan Türk motifleri ve bu motiflerin çok sesli müzik ile birleşimi, eserlerin form yapıları incelenmiştir. Aynı zamanda Saygun'un bir çok eserinde kendini gösteren en çok etkilenmiş olduğu yöresel enstrüman olan kemençe ve yine ritmik açıdan sürekli olarak karşımıza çıkan horon dansı anlatılmıştır. Eesrlerin icrası sırasında ortaya çıkabilecek güçlüklerle karşı, yorumcuya yol gösterebilecek teknik bilgiler bulunmaktadır.

Saygun'un eserlerini gerçeğine en yakın şekilde icra edebilmek için Saygun'u ve müziğini anlamak gerekmektedir. Bu çalışma eserin içerisinde bulunan bilinmeyen noktaların ortaya çıkarılmasını ve problemlerin giderilmesini sağlamaktadır.

**KAYNAKÇA**

Aktüze,İ. (2004): '*Müziği Okumak*', İstanbul: Pan Yayıncılık, 2. Basım

Aktüze,İ (2004): '*Müziği Anlamak-Ansiklopedik Müzik Sözlüğü*', İstanbul. Pan Yayıncılık, 2.Basım

Aydın,Y. (2003): '*Türk Beşleri*', Ankara. Masaüstü Yayıncılık, 1. Basım

Aracı,E. (2001): '*AHMET ADNAN SAYGUN Doğu-Batı Arası Müzik Köprüsü*', İstanbul. Yapı Kredi Yayınları, 1. Basım

Giray,S. (2002): '*AHMET ADNAN SAYGUN'UN KEMAN YAPITLARI: BİR KEMANCIYA REHBER*', Ankara. T.C.Kültür Bakanlığı Yayınları, 1. Basım

Kolçak,O.(2005): '*AHMET ADNAN SAYGUN*', İstanbul. Kastaş Yayınevi, 1. Basım

Sözer,V.(1996): '*MÜZİK-Ansiklopedik Sözlük*' İstanbul. Remzi Kitabevi, 4. Basım

Violin Concerto

A. Adnauf  
op. 44

Piano Score by the Composer

RENTAL MATERIAL

NOT FOR SALE

PROPERTY AND COPYRIGHT OF  
SOUTHERN MUSIC PUBLISHING CO. INC.  
636 ELEVENTH AVENUE, NEW YORK, N.Y. 10036

Violin Solo part & extract 76.7

Moderato (♩ = 76)

lin

Str. archi

p cresc.

Trombe II Timp.

Trombe II

Trombe I

Cor. II

Cor. I

Cor. II

Cor. I

Trombe Tr I

Cl. Bs. II. d. Fgt. cor. Valls.

Timp. Fgt. Cor. CB.

Timp.

Ped.

Compassione

1

Str. archi

pp

Vll. Hr. Fgt. Cor. CB.

Ped.

Timp.

(1:1)

5  
G.C.

Str. archi  
Fiat. WW  
Tuba, Tpt.  
Fiat. Cor. CB.

2

Vcllo Vc.  
Hr. Tromp  
Str. archi  
Ped.  
decresc.

Timpani  
mp  
Timp.

5

A circled musical diagram or annotation, possibly a fingering or articulation mark, with a '3' and an arrow. It shows a sequence of notes with a '3' below them and an arrow pointing to the right.

9

Animato (♩ = 120)

moderato (♩ = 76)

Vivo (No. 132)

11

Poco lento (♩ = 60)

cresc.

Vla.

arco

Vi. (B)

Archi (sul pont.)  
Trpa, Fla., Drbm.

f subito e cresc.

Vla. (consord.) solo.

Vi.

12

p cresc.

p subito cresc. a accel.

decrease.

*a tempo primo*

13

Poco animato (1. & 2.)

moderato (♩ = 80)

Allegro (♩ = 124)

17

18

Poco Moderato (♩ = 92)

19

19

21 Poco animato (♩ = 104)

23 (Sonata II)

Fl. solo  
Timp. dim. poco a poco

Vi. I. (solo) con sordino  
Tromb. con sordino

24

25

*poco allargando* 26 *a tempo*

*poco allargando*  
*p* *(al. fgt.)*  
(Fl.)  
(Tromb.)

Tromb.  
(ST. Clarinet)  
(Ob.)

(al. fgt.)  
(Cor.)  
(Fiedl.)  
(V. E.)

27

28

29

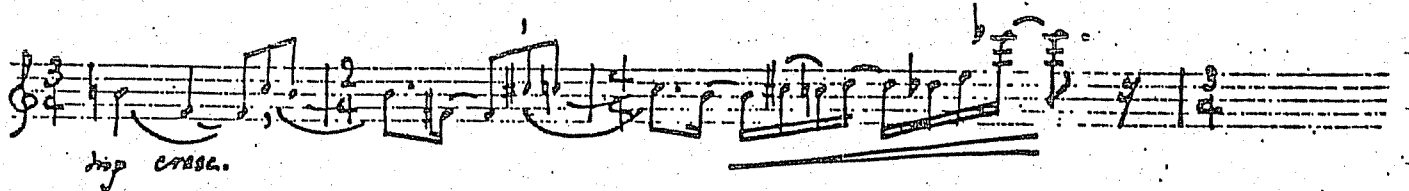
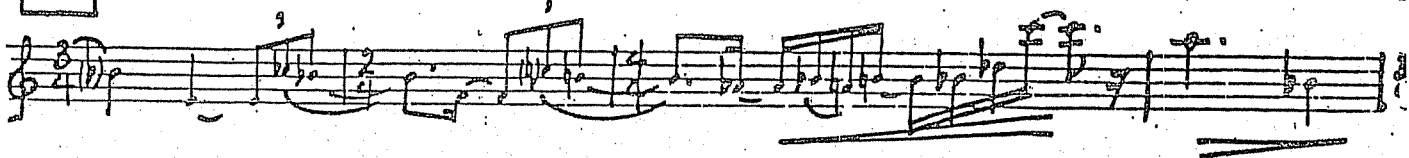

*mp cresc.*

*p cresc.*

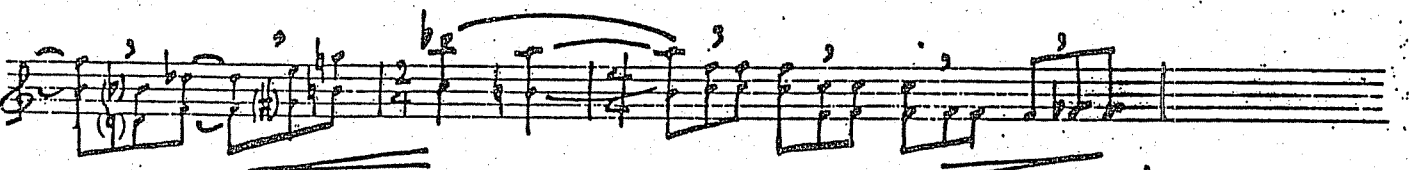

*(poco rit.)*

30

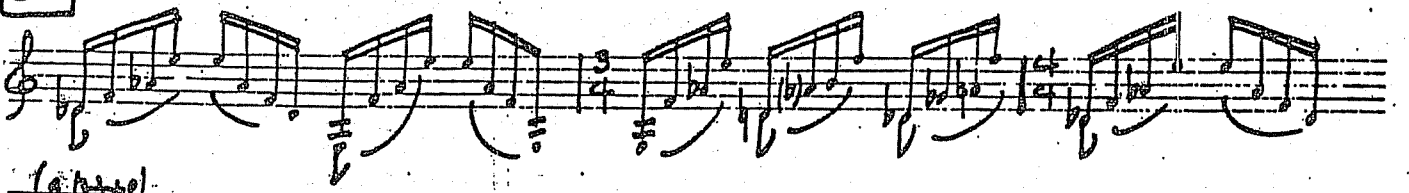

*(a tempo)*

Moderato (♩ = 76)

(Fis.)

cresc.

Toso vivo (♩=♩)

33

Pesante (6 = 88)

34

Modorato (♩ = 76)

35

vivo (♩ = 104)

Animate (1. 120) (or 60)

37

Pasato (1. 92)

Adagio (♩ = 72)

Vi. I, Vi. II. div. con sord., *pp* Cyl.

Xyl. (2-2) *mf*  
 Sifofono *mf*  
 Fl., cl., arca. *mf*  
 viol. *pp*  
 viol. *pp*  
 Hrn. *mf*  
 con. a. arca. *mf*

1

*Alto.*

T

*p*

*pp*

2. vi. I, vi. I, *pp* Cyb.

*pp*

*pp*

3

4

6 6 6 6 6 6 6 6

*p*, subito cresc.  
(Cor.)

3 3 3 3 3 3 3 3

(Tromb. III)  
22m. Solo

(Fg.) Bs.

(Tpt. con. Solo.)

3 3 3 3 3 3 3 3

(Vcl.)

(Vcl.)

(Vcl.)

(Vcl.)

(Cb.)

8

9

*A tempo*

11

12

**13** - *f*ando - - - - - *Adagio* (♩ = 72)

**14** en écho

V.I., V.E. con sord.

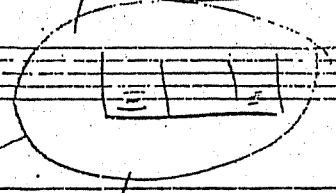

III

*Allegro* (♩ = 88)

1

2

3

4

5

8

9

(Fl. ob.)

12

13

14

15

16

17

Handwritten musical score for the third system, starting with a boxed page number **18**. The treble line contains a melodic line with various ornaments and slurs. The bass line features chords and a melodic line. The system is labeled *(8va II pizz.)* at the bottom left.

(accel.)

22

*Allegro (d. + r)*

23

ff  
(Tromb., Fag., Flage. Vcl., CB.)

24

(Vcl., Flage.)  
mf. (Vcl., Flage.)

mf

25

26

27

*a. admodum*

A. Adnan Saygun

Op. 36 (1961)

PARTITA for violin solo

Preludio

A. ADNAN SAYGUN  
Op. 36

Sostenuto (♩ = 50)

15

*poco più mosso*  
*f*

*poco allarg.*

$\text{♩} = 60$

*cresc.*

*decresc.*

*Poco vivo* ( $\text{♩} = 84$ )

*f Pizz.* *p* *arco f*

*decresc.*

*Più vivo* ( $\text{♩} = 112$ )

*fff*

*accel.*

X

ri - tor - nam - do al - - - - - *Sostenuto* ( $\text{♩} = 50$ )

*Più largo*

Scherzo A

*Vivo* ( $\text{♩} = 138$ )

This is a handwritten musical score consisting of 11 staves. The notation includes various musical symbols such as notes, rests, and dynamic markings. The score is written in a system with multiple staves, likely for a piano or guitar. The notation includes:

V

### Tema Con Variazioni

Lento (♩=50)  
 espressivo

② Più lento e come a piacere  
 cresc.

Sol. Poco vivo (♩=58)

③ Poco vivo (♩=76)  
 rall. V p subito poco cresc.

⑧ *Molto espressivo*

⑨ *Rubato e quasi una cadenza*

Capo 1

idem

(decresc.)

dim. sempre

2

ff

3

12 con sordino

decresc.

3

13 Tempo I (♩ = 50) senza sord.

Vivo (♩ = 112)

cresc.

Finale

X

1 3  
3 1  
3 3

Poco largo

A tempo 3

*mf* Pizz. *f*

*poco allarg.* *ppp* sul ponticello

a tempo 2

*mf* Pizz. *f*

arco (ord)

sul ponticello

*ppp*

ord.

sul ponticello ord.

*pp*

2V

X

*mf* *f*

3

3

3 sul G

7 1 1 3 2 1

3 1 3 4 ... 1 2 3 1 2 3 4 4 3 2

1 4 3 2 b 2 4 1 2 2 3 2 4 3 1 3

Pizz. arco 4 3 2 2 3 2 Pizz.

3 arco 2 2 1 4 1 3 3 2 1 0 4 0 1 3 4 2 1 2

3 2 1 4 2 4 1 2 3 1 3 1 3 4 1 2 2 3 2 4 3 2 2 3 2 4 3 4

1 3 2 3 2 4 3 4 1 3 2 3 2 4 3 4 2 3 0 2 3 4 4 1 3 4 1 2 3

(2 0 4 2 3 4 1)

V Pizz. 2 1 2 1 4 arco 2 4 p cresc. molto

1 4 1 2 3 4 1

fff

>> > 1961  
G

(1981)  
J.G.S.A.  
Sanat Bayrami  
+ Bartok (Solo Sonat)

# SONATA

A. ADNAN SAYGUN

FOR VIOLIN AND PIANO

To Mr. Eugène Borrel

# Sonata

A. ADNAN SAYGUN  
Op. 20

## I

Andante (♩ = cca 69)

VIOLIN

PIANO

© Copyright 1961 by SOUTHERN MUSIC PUBLISHING COMPANY, INC.  
International Copyright Secured Printed in Italy

499-37

All Rights Reserved Including the Right of Public Performance for Profit  
"WARNING! Any person who copies or arranges all or part of the words or music of this musical composition shall be liable to an action for injunction, damages and profits under the United States Copyright Law."

1

*p* *cresc.* *f*

*cresc.*

Più vivo (♩=96)

I Tempo (♩=69)

*a tempo*  
③  
*pp a tempo*

*p* *poco allarg.*  
⑧  
*poco allarg.*

**Poco largo** (♩=69)

*pp* (*p*)

**Allegro** (♩=126)

*accel. e cresc.* ④ *accel. e cresc.*

*trm* **Poco largo** (♩=63)

*rall.* *dim.*

*pp* *volo* *va*

**Andante** (♩=cca 69)

*pp*

*cresc.* *poco a poco*

12 13 12

Più vivo (♩=100)

(♩=126) *trm*

7

*p subito*

*cresc.* *allarg.*

5

5

This system continues the vocal and piano parts. It includes the instruction 'cresc.' and 'allarg.'. There are circled numbers '5' in the piano part.

**Largo** (♩=56)

*ff*

*ff*

3

*mf* *dim.*

*mf* *dim.*

This system continues the vocal and piano parts. It includes the dynamics 'mf' and 'dim.'.

*misterioso*

8

*pp*

*ff dim.*

*poco rit.*

*a tempo*

*a tempo*

*p*

ff ff dim.

10 p p

dolce espressivo espressivo

Poco largo

Largo (♩ = 44)

12

*cresc.*

**ff**

8

**ff**

*dim.*

8

*mf*

**p**

8

*dim.*

**pp**

II

Molto vivo (♩<sub>16</sub> = 60)

Musical score for the second system, continuing the melodic and piano accompaniment from the first system.

Musical score for the third system, continuing the melodic and piano accompaniment from the first system.

### III

$\text{♩} = 46$

Largo ( $\text{♩} = \text{cca } 42$ )

*molto cantabile*

*ff* *p*

5

*molto Largo*

*dim.* *dim.*

# IV

*♩ = 116*  
Allegro (♩=132)

②

*p*

8

sul G

*f con passione*

*cresc. poco a poco*

8

*8a*

5b

8

*cresc.*

5

8

ff dim.

ff

Poco lento

p

3

Tempo I

pp cresc. poco a poco

3

p cresc.

cresc. ed accel.

cresc. ed accel.

8

Presto (♩=184)

Tempo I (Allegro)

Allegro (♩=132)

Dostlarım  
Henri ve Henriette Guilloux'ya

PRELÜD

A. Adnan Saygun  
Op. 33.

Lento (♩ = 42) *Sul G*

Keman *f*

Piyano *ff* *pp*

8<sup>va</sup> bassa

*ff* *pp*

8<sup>va</sup> bassa

*Sul G*

8<sup>va</sup>

1 *poco (>)*

8

# Horon

Vivo (♩ = 69)

2

5 4  
ff  
5 4

3  
f  
decresc.  
cresc.

cresc.  
1 3

14

15

# Ağır Zeybek

Çok ağır ( $\text{♩} = 30$ ) *gliss.*

*f* *gliss.* *mf* *gliss.* *p* *mf* *p* *pp cresc.* *pp* *cresc. pedco*

*cresc.*

*pp* *f*

*ff*

2

3

(b)

(b)

Detailed description of the musical score: The page contains six systems of musical notation. The top staff is a single treble clef staff, likely for a violin. The bottom two staves are a grand staff (treble and bass clefs) for piano. The first system shows a violin line with a *cresc.* marking and piano accompaniment with *pp* and *f* dynamics. The second system continues the violin line and piano accompaniment. The third system features a triplet in the piano part. The fourth system has a *ff* dynamic marking. The fifth system includes a first ending bracket labeled '2'. The sixth system includes a triplet and a key signature change indicated by '(b)'. The score is written in a style typical of early 20th-century musical manuscripts.

Sepetçi oğlu

*a piacere*

*ff*

4

*ff*

*pp*

*ppp*
