



**T.C.
NİĞDE ÖMER HALİSDEMİR ÜNİVERSİTESİ
SOSYAL BİLİMLER ENSTİTÜSÜ
TARİH ANABİLİM DALI**

**1533 NUMARALI ESKİŞEHİR KAZASI NÜFUS DEFTERİNİN
TRANSKRİPSİYON VE DEĞERLENDİRİLMESİ**

YÜKSEK LİSANS TEZİ

**Hazırlayan
Hale SARI**

**Niğde
Ocak, 2019**

**T.C.
NİĞDE ÖMER HALİSDEMİR ÜNİVERSİTESİ
SOSYAL BİLİMLER ENSTİTÜSÜ
TARİH ANABİLİM DALI**

**1533 NUMARALI ESKİŞEHİR KAZASI NÜFUS DEFTERİNİN
TRANSKRİPSİYON VE DEĞERLENDİRİLMESİ**

YÜKSEK LİSANS TEZİ

**Hazırlayan
Hale SARI**

Danışman : Doç. Dr. Nevzat TOPAL

Üye : Doç. Dr. Seyhun ŞAHİN

Üye : Dr. Öğr. Üyesi İbrahim ÖZTÜRK

**Niğde
Ocak, 2019**

YEMİN METNİ

Yüksek lisans tezi olarak sunduğum “1533 Numaralı Eskişehir Kazası Nüfus Defterinin Transkripsiyon ve Değerlendirilmesi” başlıklı bu çalışmanın, bilimsel ve akademik kurallar çerçevesinde tez yazım kılavuzuna uygun olarak tarafımdan yazıldığını, yararlandığım eserlerin tamamının kaynaklarda gösterildiğini ve çalışmamın içinde kullanıldıkları her yerde bunlara atıf yapıldığını belirtir ve bunu onurumla doğrularım.03/01/2019

Hale SARI

ONAY SAYFASI

Doç. Dr. Nevzat TOPAL danışmanlığında Hale Sarı tarafından hazırlanan “1533 Numaralı Eskişehir Kazası Nüfus Defterinin Transkripsiyon ve Değerlendirmesi” adlı bu çalışma jürimiz tarafından Niğde Ömer Halisdemir Üniversitesi Sosyal Bilimler Enstitüsü, Tarih Anabilim Dalında Yüksek Lisans Tezi olarak kabul edilmiştir.

: 03/01/2019.

JÜRİ :

Danışman : Doç. Dr. Nevzat TOPAL

Üye : Doç. Dr. Seyhun ŞAHİN

Üye : Dr. Öğr. Üyesi İbrahim ÖZTÜRK



ONAY :

Bu tezin kabulü Enstitü Yönetim Kurulu'nun Tarih ve sayılı kararı ile onaylanmıştır.

Doç. Dr. Emin Hüseyin ÇETENAK
Enstitü Müdürü

ÖNSÖZ

Bilinen ilk ilkel nüfus kayıtları, Roma dönemine dayanmaktadır. Devletlerin bünyesinde yaşayan insanları kayıt altına alması, askeri ve ekonomik nedenlerden kaynaklanmıştır. Çalışmamızın ana konusu teşkil eden nüfus defterleri Selçuklu tarihine kadar uzanmaktadır. Osmanlı Devleti, Selçuklulardan aldığı bu defterleri kendi sistematığına göre düzenlemiştir.

Osmanlı Devleti'nin 1831 yılında gerçekleştirdiği ve ilk modern sayım olarak nitelendirilen nüfus sayımı, askeri ve ekonomik sebepler dolayısıyla yapılmıştır. Aynı zamanda sonraki yıllarda da bu sayımların devam ettiği görülmüştür. Tezimizin ana konusu olan Eskişehir kazasındaki nüfus sayımı ise 1841-1842 yıllarında yapılmıştır. Çalışmamızda, Başbakanlık Osmanlı Arşivi'nden elde edilen belgelere sadık kalınarak, Sultanönü Sancağına bağlı Eskişehir Kazasının o dönemlerdeki beş mahalle ve yirmi yedi karyesinde yaşayanların isimleri, fiziki özellikleri, meslek ve yaşları günümüz Türkçesine aktarılmıştır. Bu verilerle Eskişehir kazasının sosyal ve demografik özellikleri değerlendirilmiştir.

Tez konumuzun belirlenme aşamasında ve tez sürecinde karşılaştığım problemleri çözmeye bana yardımcı olan ve her türlü fedakârlığı gösteren kıymetli danışmanım Sayın Doç. Dr. Nevzat TOPAL' a, bu uzun ve zorlu süreçte maddi ve manevi desteğini üzerimden eksik etmeyen sevgili babam Bayram SARI ve annem Fadime SARI' ya ve son olarak da tüm bu süreçte arkadaşlığını ve desteğini bir an olsun esirgemeyen canım arkadaşım Emine BAYRAK'a teşekkürü borç bilirim.

Hale Sarı

Niğde 2019

ÖZET
YÜKSEK LİSANS TEZİ

1533 NUMARALI ESKİŞEHİR KAZASI NÜFUS DEFTERİNİN
TRANSKRİPSİYON VE DEĞERLENDİRMESİ

SARI, Hale
Tarih Anabilimdalı
Tez Danışmanı: Doç. Dr. Nevzat TOPAL
Ocak 2019, 276 sayfa

İnsanlık tarihinin ilk dönemlerinden beri nüfus her zaman önem taşımıştır. Nüfusu tanımlayacak olursak, belirli bir zamanda ve belirli sınırlar içinde yaşayan insan sayıdır. Osmanlılar, hazineye gelir sağlama, savunma, fetih için asker toplama, arazi nüfusu belirleme ve vergi toplama ile ilgili kayıtların tutulmasına özel bir önem vermişlerdir. Genel olarak belirli olay ve dönemlere göre yürütülen bu tahrirlerin (yazım/sayımların) başlangıcı Osmanlının kuruluş yıllarına kadar gitmektedir. Osmanlı Devletinde sayımlar daha çok askeri mahiyette yapıldığı için sayımlara kadın nüfusunun dâhil edilmediğine şahit olmaktadır.

Çalışmamızın konusunu oluşturan Osmanlı Devletinin ilk modern nüfus sayımı 1831 yılı olarak kabul edilmektedir. Bunun akabinde belirli periyodlarla devam eden nüfus sayımları neticesinde ilk nüfus sayımının üzerinden on ile on bir yıl zaman farkı sonucunda yıl olarak H. 1256-1257, M. 1841-182 yıllarına tekabül eden 1533 numaralı Eskişehir Nüfus Defterinin nüfus yapısı tespit edilmeye çalışılmıştır. Bu defterlerdeki Müslüman nüfusla ilgili kayıtlar günümüz Türkçesine çevrilmiştir. Yörenin nüfus sayımı demografik yapısı ortaya konulmaya çalışılmıştır. Sonuç olarak çalışma Eskişehir mahalle ve karyelerindeki nüfus yapısıyla günümüz toplum yapısı arasındaki ilişkileri ortaya çıkarmaktadır.

Anahtar Kelimeler: Nüfus defteri, nüfus sayımı, Eskişehir

**ABSTRACT
MASTER THESIS**

**TRANSCRIPT AND EVALUATION OF POPULATION DEFTER OF
ESKİŞEHİR DİSTRİCT FROM 1533**

**SARI, Hale
Department Of History
Supervisor: Assistant Professor Nevzat TOPAL
January 2019, 276 pages**

The population has always been important since the early periods of human history. If we define the population, it is the number of people living in a certain time and in a certain region. The Ottomans drew particular attention to the collection of the treasury, the collection of defense and conquest troops, the determination of the land, the determination of the population and the collection of taxes. In general, the beginning of these records, according to specific events and periods, is based on the foundation years of the Ottoman Empire. Since the census in the Ottoman Empire is mostly done in the military area, we are witnessing that the female population is not included in the census.

The first modern census of the Ottoman Empire, which was the subject of our study, was accepted as 1831. As a result of periodic censuses, the first census took place between ten and eleven years. Hijri Calender: 1256-1257 The structure of Eskişehir population 1533, which corresponds to the years Gregorian Calendar: 1841-1842, was tried to be determined. The records of the Muslim population in these books have been translated into modern Turkish. Demographic structure of the region has been tried to be revealed. In conclusion, this study reveals the relationship between the population structure in Eskişehir neighborhoods and villages and the social structure of today.

Key Words: Population Census, Population Book, Eskişehir

İÇİNDEKİLER

ÖNSÖZ.....	III
ÖZET.....	IV
ABSTRACT	HATA! YER İŞARETİ TANIMLANMAMIŞ.
İÇİNDEKİLER.....	VI
KISALTMALAR.....	VIII
TABLolar	IX
GİRİŞ	1
I. BÖLÜM	1
ESKİŞEHİR'İN KISA TARİHÇESİ	1
1. TÜRK HÂKİMİYETİ ÖNCESİ ESKİŞEHİR.....	1
2. TÜRK HÂKİMİYETİ DÖNEMİNDE ESKİŞEHİR.....	4
2.1. Selçuklular ve Beylikler Döneminde.....	4
2.2. Osmanlı Dönemi.....	6
2.3. Milli Mücadele ve Cumhuriyet Dönemi.....	8
II. BÖLÜM.....	11
1533 NUMARALI ESKİŞEHİR NÜFUS DEFTERİNE GÖRE MAHALLE VE KARYELER ...	11
1.ESKİŞEHİR'İN MAHALLELERİNEGÖRE NÜFUS DURUMU	11
1.1. PAŞA MAHALLESİ	12
1.2. KARAPINAR MAHALLESİ.....	35
1.3.ORTA MAHALLESİ	42
1.4. AKÇAĞLAN MAHALLESİ.....	56
2.ESKİŞEHİR KARYELERİ.....	75
2.1. MUTTALIP KARYESİ	76
2.1.1. Emirler Mahallesi.....	76
2.1.2. Orta Mahalle	89
2.1.3. Koyun Mahallesi.....	99
2.2. SEKİVİRAN KARYESİ	110
2.3. DAĞGÜMELE KARYESİ	115
2.4. KARAIYON KARYESİ	117
2.5. ALPU KARYESİ	122
2.6. BOZAN KARYESİ	132
2.7. AĞCAHİSAR KARYESİ	144
2.8. BÜĞDÜZ KARYESİ	149
2.9. DERE KARYESİ	154
2.10. SEPETÇİ KARYESİ	159
2.11. GÜNDÜZLER KARYESİ	165
2.12. KAYI KARYESİ.....	175
2.13. TAYCILAR KARYESİ.....	184
2.14. KIZILCAVİRAN KARYESİ	187
2.15. ILICA KARYESİ	192
2.16. AVZALAR KARYESİ.....	200
2.17. BOZANCA KARYESİ	202
2.18. MAYISLAR KARYESİ.....	207
2.19. LAÇIN KARYESİ	213
2.20. SELCİK KARYESİ.....	221
2.21. KARACAVİRAN KARYESİ	223
2.22. ÇİÇİROZ (ÇİMROZ) KARYESİ.....	227
2.23. DÜZ KARYESİ	230
2.24. KİRAÇLIK KARYESİ.....	233

2.25. VİRANCIK KARYESİ	236
2.26. KAPUKAYA KARYESİ	238
2.27. KÜPLÜ KARYESİ	241
KAYNAKLAR.....	251
EKLER.....	253
ÖZGEÇMİŞ.....	256



KISALTMALAR

a.g.e.	: Adı Geçen Eser
a.g.m.	: Adı Geçen Makale
BOA.	: Başkanlık Osmanlı Arşivi
C.	: Cilt
DİA.	: Diyanet İslam Ansiklopedisi
Doç.	:Doçent
Dr.	:Doktor
Edt.	:Editör
H.	: Hicri Takvim
M.	: Miladi Takvim
M.Ö.	: Millattan önce
s.	: Sayfa
S.	: Sayı
vb.	: Ve benzeri

TABLolar

Tablo 1: 1533 Numaralı Eskişehir nüfus defterindeki mahalle hane ve nüfus sayıları.....	3
Tablo 2: 1533 numaralı Eskişehir Nüfus Defterinde Karyeler hane ve nüfus sayıları.....	4
Tablo 3: Paşa Mahallesinde yaşayanların yaş bilgileri	33
Tablo 4: Paşa Mahallesinde yaşayanların boy bilgileri	34
Tablo 5: Paşa Mahallesinde yaşayanların sakal-bıyık durumu	34
Tablo 6: Karapınar Mahallesinde yaşayanları yaş bilgileri.....	40
Tablo 7: Karapınar Mahallesinde yaşayanların boy grafiđi	41
Tablo 8: Karapınar Mahallesinde yaşayanların sakal-bıyık durumu	41
Tablo 9: Orta Mahallede yaşayanların yaş bilgileri.....	54
Tablo 10: Orta Mahallede yaşayanların boy bilgileri	55
Tablo 11: Orta Mahallede yaşayanların sakal-bıyık durumu	55
Tablo 12: Akçađlan Mahallesinde yaşayanların yaş bilgileri	65
Tablo 13: Akçađlan Mahallesinde yaşayanların boy bilgileri.....	65
Tablo 14: Akçađlan Mahallesinde yaşayanların sakal-bıyık durumu	66
Tablo 15: Dede Mahallesinde yaşayanların yaş bilgileri	73
Tablo 16: Dede Mahallesinde yaşayanların boy bilgileri	74
Tablo 17: Dede Mahallesinde yaşayanların sakal-bıyık durumu	74
Tablo 18: Muttalıp Karyesi Emirler Mahallesinde yaşayanların yaş bilgileri	88
Tablo 19: Muttalıp Karyesi Eminler Mahallesinde yaşayanların boy bilgileri.....	88
Tablo 20: Muttalıp Karyesi Eminler Mahallesinde yaşayanların sakal-bıyık durumu	89
Tablo 21: Muttalıp Karyesi Orta Mahallesinde yaşayanların yaş bilgileri	97
Tablo 22: Muttalıp Karyesi Orta Mahallede yaşayanların boy bilgileri	98
Tablo 23: Muttalıp Karyesi Orta Mahallede yaşayanların sakal-bıyık durumu.....	98
Tablo 24: Muttalıp Karyesi Koyun Mahallesinde yaşayanların yaş bilgileri.....	108
Tablo 25: Muhtalıp Karyesi Koyun Mahallesinde yaşayanların boy bilgileri.....	109
Tablo 26: Muttalıp Karyesi Koyun Mahallesinde yaşayanların sakal-bıyık durumu	109
Tablo 27: Sekiviran Karyesinde yaşayanların yaş bilgileri.....	114
Tablo 28: Sekiviran Karyesinde yaşayanların boy bilgileri.....	114
Tablo 29: Sekiviran Karyesinde yaşayanların sakal-bıyık durumu	115
Tablo 30: Dađgümele Karyesinde yaşayanların yaş bilgileri	116
Tablo 31: Dađgümele Karyesinde yaşayanların boy bilgileri.....	117
Tablo 32: Karaiyon Karyesinde Yaşayanların yaş bilgileri	121
Tablo 33: Karaiyon Karyesinde yaşayanların boy bilgileri	121
Tablo 34: Karaiyon Karyesinde yaşayanların sakal-bıyık durumu.....	122
Tablo 35: Alpu Karyesinde yaşayanların yaş grafiđi.....	131
Tablo 36: Alpu Karyesinde yaşayanların boy bilgileri	131
Tablo 37: Alpu karyesinde yaşayanların sakal-bıyık durumu.....	132
Tablo 38: Bozan Karyesinde yaşayanların yaş bilgileri.....	143
Tablo 39: Bozan Karyesinde yaşayanların boy bilgileri	143
Tablo 40: Bozan Karyesinde yaşayanların sakal-bıyık durumu	144
Tablo 41: Ađcahisar Karyesinde yaşayanların yaş bilgileri.....	148
Tablo 42: Ađcahisar Karyesinde yaşayanların boy grafiđi	148

Tablo 43: Ağcahisar Karyesinde yaşayanların sakal-bıyık durumu	149
Tablo 44: Büğdüz Karyesinde yaşayanların yaş bilgileri	153
Tablo 45: Büğdüz Karyesinde yaşayanların boy bilgileri.....	153
Tablo 46: Büğdüz Karyesinde yaşayanların sakal-bıyık durumu	154
Tablo 47: Dere Karyesinde yaşayanların yaş bilgileri	157
Tablo 48: Dere Karyesinde yaşanların boy bilgileri	158
Tablo 49: Dere Karyesinde yaşayanların sakal-bıyık durumu.....	158
Tablo 50: Sepetçi Karyesinde yaşayanları yaş bilgileri	163
Tablo 51: Sepetçi Karyesinde yaşayanların boy bilgileri	164
Tablo 52: Sepetçi Karyesinde yaşayanların sakal-bıyık durumu	164
Tablo 53: Gündüzler Karyesinde yaşayanların yaş bilgileri	173
Tablo 54: Gündüzler Karyesinde yaşayanların boy bilgileri	174
Tablo 55: Gündüzler Karyesinde yaşayanların sakal-bıyık durumu.....	174
Tablo 56: Kayı Karyesinde yaşayanların yaş bilgileri	182
Tablo 57: Kayı Karyesinde yaşayanların boy bilgileri	183
Tablo 58: Kayı Karyesinde yaşayanların sakal-bıyık durumu	183
Tablo 59: Taycılar Karyesinde yaşayanların yaş bilgileri.....	186
Tablo 60: Taycılar Karyesinde yaşayanların boy grafiği.....	186
Tablo 61: Taycılar Karyesinde yaşayanların sakal-bıyık durumu	187
Tablo 62: Kızılcaviran Karyesinde yaşayanların yaş bilgileri	191
Tablo 63: Kızılcaviran Karyesinde yaşayanların boy bilgileri	191
Tablo 64: Ilica Karyesinde yaşayanların yaş bilgileri.....	199
Tablo 65: Ilica Karyesinde yaşayanları boy bilgileri	199
Tablo 66: Ilica Karyesinde yaşayanların sakal-bıyık durumu.....	200
Tablo 67: Avzalar Karyesinde yaşayanların yaş bilgileri	201
Tablo 68: Avzalar Karyesinde yaşayanların boy bilgileri.....	201
Tablo 69: Avzalar Karyesinde yaşayanların sakal-bıyık durumu	202
Tablo 70: Bozanca Karyesinde yaşayanların yaş grafiği	206
Tablo 71: Bozanca Karyesinde yaşayanların boy bilgileri	206
Tablo 72: Bozanca Karyesinde yaşayanların sakal-bıyık durumu	207
Tablo 73: Mayıslar Karyesinde yaşayanların yaş bilgileri.....	212
Tablo 74: Mayıslar Karyesinde yaşayanların boy bilgileri	212
Tablo 75: Mayıslar Karyesinde yaşayanların sakal-bıyık durumu	213
Tablo 76: Laçın Karyesinde yaşayanların yaş grafiği.....	219
Tablo 77: Laçın Karyesinde yaşayanların boy bilgileri	220
Tablo 78: Laçın Karyesinde yaşayanların sakal-bıyık durumu.....	220
Tablo 79: Selcik Karyesinde yaşayanların yaş bilgileri.....	222
Tablo 80: Selcik Karyesinde yaşayanların boy bilgileri	222
Tablo 81: Selcik Karyesinde yaşayanların sakal-bıyık durumu.....	223
Tablo 82: Karacaviran Karyesinde yaşayanların yaş bilgileri	225
Tablo 83: Karacaviran Karyesinde yaşayanların boy grafiği.....	226
Tablo 84: Karacaviran Karyesinde yaşayanların sakal-bıyık durumu	226
Tablo 85: Çiçiroz (Çimroz) Karyesinde yaşayanların yaş bilgileri	228
Tablo 86: Çiçiroz (Çimroz) Karyesinde yaşayanların boy grafiği.....	229
Tablo 87: Çiçiroz (Çimroz) Karyesinde yaşayanların sakal-bıyık durumu	229

Tablo 88: Düz Karyesinde yaşayanların yaş bilgileri	231
Tablo 89: Düz Karyesinde yaşayanların boy bilgileri	232
Tablo 90: Düz Karyesinde yaşayanların sakal-bıyık durumu	232
Tablo 91: Kiraçlık Karyesinde yaşayanların yaş bilgileri.....	234
Tablo 92: Kiraçlık Karyesinde yaşayanların boy bilgileri	235
Tablo 93: Kiraçlık Karyesinde yaşayanların sakal-bıyık durumu.....	235
Tablo 94: Virancık Karyesinde yaşayanların yaş bilgileri.....	237
Tablo 95: Virancık Karyesinde yaşayanların boy bilgileri	237
Tablo 96: Virancık Karyesinde yaşayanların sakal-bıyık durumu.....	238
Tablo 97: Kapukaya Karyesinde yaşayanların yaş bilgileri.....	240
Tablo 98: Kapukaya Karyesinde yaşayanların boy bilgileri	240
Tablo 99: Kapukaya karyesinde yaşayanların sakal-bıyık durumu	241
Tablo 100: Küplü Karyesinde yaşayanların yaş bilgileri	247
Tablo 101: Küplü Karyesinde yaşayanların boy bilgileri	248
Tablo 102: Küplü Karyesinde yaşayanların sakal-bıyık durumu.....	248

GİRİŞ

Çalışmamız, Osmanlı Arşivi'nde muhafaza edilen Eskişehir'e ait 1533 numaralı deftere ait bilgileri içermektedir. Defterin ilk kısmında Defter Bilgi Formu Tablosunda T.C. Osmanlı Arşivi Daire Başkanlığı (BOA) ifadesine ve tam sayfa ortasında Tarih yazan bölümde de 2010 yazmaktadır. Diğer bilgiler ise tablo da verilmiş olup Defter Bilgi Formu (BDA-17-FR-10) bu ifadenin altındaki kısımda KOD: NFS. d SIRA NU: 01533, ORJİNAL NU: boş bırakılmıştır. Şekli bölümünde ise ciltsiz ve ebrusuz olduğu, ebadı 20×55'tir. Numaralama usulü sayfa olup, toplam sayfa sayısı 212'dir. Numaralı boş sayfalar 1, 19-21, 26-33, 29-52, 70-72, 150- 152, 170-172, 203-212 ve numarasız boş sayfalar başta ve sonda belirtilmemiştir. Mükerrer sayfa numaraları, ekler ve açıklamalar kısmı boş bırakılmıştır.

Osmanlı Devleti'nin modern anlamda ilk nüfus sayımı II. Mahmut döneminde 1831 yılında yapılan sayım olarak kabul görmektedir¹. Eskişehir, Anadolu Selçuklu Devletinde Sultanyüki-Mahruse-i Sultanyüki (büyük şehir) diye tanımlanan önemli uç vilayetlerindedir. Osmanlı Devleti'nin kuruluşu ile bütünleşen Eskişehir'in kroniklerde Osman Bey ile Selçuklu naibinin yapmış olduğu bir savaşta Eski hisar ve Eskişehir adları kullanılmıştır. Eski hisar adının Dorylaion' da bulunan kalenin Bizans İmparatoru Manuel Komnen tarafından yıkılmadan önce oturlan bir mevki olarak kullanılmasından geldiğini düşünmek mümkündür. XV. yüzyıldan sonra Sultanyüki tabirinin kullanılmadığı onun yerine Osmanlı Arşiv belgelerinde karşımıza çıkan Sultanönü Sancağını görmekteyiz². 1533 tarihli numaralı defterin ilk sayfası en üstünde kırmızı mürekkepli yazı ile belirtilen "*Sultanönü Sancağı kazalarından Eskişehir kazasında sakine ve mümekkine ehl-i islamin miktarını mübeyyin tahrir defteri suretidir*"³ ibaresi yer almaktadır.

Her varakta sağ ve sol üst köşelerde sayfa numaraları belirtilmiştir. Nüfus kayıt bilgilerinin yazımında kullanılan yazı türü rikâdır. Defter, siyah mürekkep kullanılarak yazılmış olmak ile sayım yapılırken kişi, hane, sıra numarası, yaş, önemli

¹Enver Ziya Karal, **Osmanlı İmparatorluğunda İlk Nüfus Sayımı 1831**,Başbakanlık Devlet İstatistik Enstitüsü Matbaası, Ankara, 1995, s. 8.; Kemal Karpat, **Osmanlı Nüfusu 1830-1914**, Timaş Yayınları, İstanbul, 2010, s. 62-63.

² Halime Doğru, "Mahruse-i Sultanyüki'nden Eskişehir'e", **Kebikeç**, S. 15, Ankara, 2003, s. 50-62.

³ BOA, **Nüfus Defteri**, 1533 Numaralı, s. 2.

görev ve özel durumunu belirten bilgilerde kırmızı mürekkep kullanılmıştır. Ayrıca mahalle ve karye isimlerinde de kırmızı mürekkep kullanılmıştır.

Farsçadan Türkçe'ye geçen hane kelimesi ev, bina, ikametgâh anlamlarına gelmektedir⁴. Hane yazımı uzun ya da kısaltılmış vaziyette olmak üzere numaralandırılması sağ üst köşede, kişi sıra numaraları sol üst köşede verilmiştir. Her satıra beş isim gelecek şekilde her bir sayfada on satır ve toplamda elli kişi kaydedilmiştir. Kişilere verilen sıra numarası hane numarasından bağımsız olup, bir hanedeki kişilerin tamamı yazıldıktan sonra diğer hane numarasına geçilerek sayım işlemi devam etmiştir. Kişiler yazılırken önce imam ve muhtar gibi devlet otoritesini temsil eden şahısların öncelikle başlandığını görülmektedir.

Kişiler deftere kaydedilirken onların fiziki özellikleri betimlenmiştir. Boy uzunluğu (uzun, orta, kısa) olmak üzere üç kategoriye ayrılmış olup niteliksel bir ölçüm mü ya da niceliksel bir ölçüm mü yapıldığı ayrıca boy uzunluğunun alt-üst sınırları hakkında bir yorum yapabilmek maalesef ki imkânsızdır. Sakal, bıyık durumuna göre aksakallı, kır-kırca sakallı, kara sakallı, sarı sakallı, kumral sakallı, müzellef sakallı, zülûf sakallı, ter bıyıklı (yeni terlemiş, yeni çıkmış)⁵, şabb-ı ermed (daha sakalı, bıyığı gelmemiş delikanlı)⁶, kara bıyıklı, sarı bıyıklı, kumral bıyıklı olmak üzere on üç sakal-bıyık durumunu için ifadeler yer verilmiştir. Kişiler baba isimleri ile yazılırken ibn-i ya da bin ifadeleri kullanılmıştır. Bunun dışında (babalığı, oğlu, yeğeni, torunu, eniştesi, kayını, damadı) akrabalık bağlarını belirten tanımlamalar mevcuttur. Birde üvey oğlu, üvey torunu ibareleri de görülmektedir. Sülale adlarının, ailelerin lakabına oğlu ya da zâde kelimeleri ile kayıt tutulduğunu görmekteyiz. Molla, hacı, el-hac, mir-i, el-seyyid veya es-seyyid gibi ünvanların kullanıldığını görmekteyiz. Bunların dışında mesleği ve lakabı olanlar redif, saraç, tüccar, demirci, topçu gibi hususlarda yazılmıştır. Yine bazı kişilerin görevleri de belirtilmiştir. Örneğin; sipahi, asker-i mansure' de, muhtar- 1 evvel, muhtar- 1 sâni gibi açıklayıcı ifadelerde yer almaktadır.

Her kişinin yaşı isminin altındaki "sinn" ifadesinin hemen altına kırmızı mürekkeple yazılmıştır. Fakat yazım esnasında yanlışlıklar yapılmış, rakamlar unutulmuş, atlanmış, yanlış yazılmış, zamanla silinmiş veya tahrip olmuştur. Defterde

⁴ Nejat Göyünç, "Hane", **DİA**, C. 15, İstanbul, 1997, s. 552-553.

⁵ Şemseddin Sami, **Kamus-i Türki**, Akdam Matbaa, Bab-ı Ali 1317, s. 392.

⁶ Şemseddin Sami, **a.g.e.**, s. 761.

bir yaşında olan çocukların kayıt altına alındığını bir yaş altında erkek çocuğuna ait herhangi bir kayda rastlanmamıştır. 14-22 yaş arasında çocuklar için “şabb-ı emred” ya da çar-ebru (bıyığı yeni terlemiş delikanlı)⁷, 13-15 yaşındaki çocuklar içinde “müharık” tabirinin kullanıldığını görmekteyiz. Askerliğe elverişli olmayanlar için özür durumlarını belirten âmâ, yekm-çeşm, arac, kambur, çolak, topal ve sağır ifadelerini görmekteyiz. Askerde olanların nerede ne görev yaptığını belirten Asakir-i Mansurede, asker-i redif, mansureden gibi ifadeler dışında meslekten ayrılma tarihlerinde not düşüldüğünü görmek mümkündür.

H.1256-57/M.1841-42 yıllarında Eskişehir ilinde toplamda beş mahalle, yirmi yedi karyeye ayrılmakla birlikte içlerinden bir karyede kendi içerisinde üç mahalle barındırmaktadır.

Mahalle Adları	Hane Sayısı	Nüfus	Yüzdesi
Paşa	383	802	11,80%
Karapınar	85	177	2,60%
Orta	189	389	5,72%
Akçağlan	141	279	4,10%
Dede	125	270	3,97%
Karyeler	2154	4877	71,81%
TOPLAM	3077	6794	

Tablo 1: 1533 Numaralı Eskişehir nüfus defterindeki mahalle hane ve nüfus sayıları⁸

1841-42 yıllarında Eskişehir bünyesinde toplam 5 mahalle bulunmaktadır. Bu mahalleler Paşa Mahallesi, Karapınar Mahallesi, Orta Mahallesi, Akçağlan Mahallesi ve Dede Mahallesi'dir. Bu mahalleler arasında en kalabalık olanı 802 nüfusa sahip olan ve en gelişmiş mahallesi Paşa Mahallesi'dir. Paşa Mahallesi'ni, 389 nüfusla Orta Mahalle ardından 279 nüfusa sahip Akçağlan Mahallesi'dir. Dede Mahallesi 125 nüfusa sahip iken en az nüfusa sahip olan mahallesi ise Karapınar Mahallesi'dir. Mahalle ve karyeler detaylı bir şekilde açıklanacaktır.

⁷ Şemseddin Sami, a.g.e.,s. 496.

⁸ BOA, **Nüfus Defteri**, 1533 Numaralı, s. 2-203.

Karye Adları	Hane Sayısı	Nüfus	Yüzde
Mutallıp	453	1095	16,11%
Sekiviran	58	136	2,01%
Dağgümele	6	11	0,17%
Karaiyon	83	150	2,21%
Alpu	178	381	5,60%
Bozan	183	424	6,24%
Ağcahisar	42	111	1,64%
Bügdüz	51	126	1,85%
Dere	58	117	1,72%
Sepetçi	85	161	2,36%
Gündüzler	117	303	4,46%
Kayı	120	295	4,35%
Taycılar	30	60	0,89%
Kızılcaviran	48	105	1,55%
Ilıca	100	237	3,48%
Avzalar	8	11	0,17%
Bozanca	60	127	1,86%
Mayıslar	78	158	2,33%
Lâçın	113	242	3,56%
Karacaviran	44	90	1,32%
Düzce	26	43	0,64%
Selcik	14	28	0,42%
Çiçiroz Balkese	22	53	0,78%
Kıraçlık	24	49	0,73%
Virancık	20	30	0,44%
Kapukaya	35	70	1,04%
Küplü	98	264	3,88%
Mahalleler	923	1917	28,19%
TOPLAM	3077	6794	100%

Muhattıp Karyesi Mahalleleri	Hane Sayısı	Nüfus	Yüzdesi
Emirler	189	441	6,49%
Orta	125	309	4,54%
Koyun	139	345	5,08%

Tablo 2: 1533 numaralı Eskişehir Nüfus Defterinde Karyeler hane ve nüfus sayıları⁹

⁹BOA, **Nüfus Defteri**, 1533 Numaralı, s. 59-203.

Muttalıp, kendisine tabii üç mahalleyi bünyesinde barındıran Eskişehir'in en büyük karyesini oluşturmaktadır. Karyenin en kalabalık mahallesi olan Eminler 189 hane, 441 kişiden oluşmaktadır. Eminler Mahallesi ikinci sırada takip eden diğer bir mahallesi de Koyun' dur. Koyun mahallesi 139 hane, 441 kişiden oluşmakta olup Muttalıp karyesinin ikinci kalabalık mahallesi meydana getirmektedir. Muttalıp Karyesinin en az hane ve nüfusa sahip olan üçüncü ve sonuncu mahallesi de Orta mahallesidir.



I. BÖLÜM

ESKİŞEHİR'İN KISA TARİHÇESİ

1. Türk Hâkimiyeti Öncesi Eskişehir

Eskişehir vilayeti İç Anadolu'nun kuzey batı köşesindedir. Bu bölge kuzeyde Karadeniz ve Marmara, batıda Ege, doğu ve güneyde İç Anadolu bölgeleri arasındadır. Vilayet toprakları, güneydoğu da Konya, doğu ve kuzeydoğu da Ankara vilayetlerinden Sakarya Nehri ile ayrılır. Sakarya Nehri, Eskişehir vilayeti topraklarını doğudan sarar¹⁰. Sakarya Nehri'nin kollarından Porsuk Çayı'nın ve ona dökülen Sarısu Deresinin geçtiği geniş ovanın güney batı kenarında denizden 792 metre yükseklikte yer alır¹¹. Eskişehir verimli ovası ve su kaynağı bakımından da zengin bir bölge olduğu için pek çok medeniyete ev sahipliği yapmıştır. Eskişehir ovası İstanbul ve Marmara bölgesinden gelen yolların kavşak noktasında bulunuyordu. Tarihi bir kent olan Eskişehir her zaman özelliğini koruyan kavşak üzerinde kuruludur.

Bölgenin tarihsel süreci incelendiğinde Türk hâkimiyetinden önce sırasıyla Hitit, Frig, Lidyalılar, Pers, Büyük İskender, Roma İmparatorluğu ve Bizans İmparatorluğu hâkimiyetlerine girmiştir¹².

Eskişehir, Sakarya (Sangarius) ırmağının bir kolu olan Porsuk (Tymbrius) çayı ve ona dökülen Sarı Su'yun aktığı geniş bir ovada yer almakta olup, ovanın verimli olması ile tarih öncesi dönemlerden günümüze kadar sürekli bir yerleşim bölgesi haline gelmiştir. Yapılan arkeolojik kazılar ve buluntular neticesinde Eskişehir ve çevresinin paleolitik döneme ait yaşam izlerinin bulunduğunu söylemek mümkündür¹³. İlkçağlardan başlayarak pek çok döneme şahitlik eden şehir, M.Ö. 2000-1200 yılları arası Hititlerin egemenliğindedir. Eskişehir ovası Sakarya Nehri kolları ile Ankara'nın doğu ve batısında kurulan Friglerin eline geçmiştir. Bu

¹⁰ Osman Yalçın, **Vilayetler**, Özyürek Yayınevi, İstanbul, 1958, s. 17.

¹¹ Yusuf Oğuzoğlu, Ferudun Emecen, "Eskişehir", **DİA**, C. 11, İstanbul, 1995, s. 398. (402)

¹² Metin Menekşe, "XIX. Yüzyıl Ortalarında Eskişehir'de Sosyal ve Ekonomik Açından Meslekler", **Eskişehir Osmangazi Sosyal Bilimler Dergisi**, S. 14, Kasım 2013, s. 195-196.

¹³ Halime Doğru, **XVI. Yüzyılda Eskişehir ve Sultanönü Sancağı**, Odunpazarı Belediyesi Kültür Yayınları, Eskişehir, 2005, s. 23.

dönemde kurulmuş olan dört Frig şehri, Pessinus(Ballıhisar), Midaeum (Karahöyük), Midas (Yazılıkaya) ve Dorylaion (Eskişehir) Eskişehir ili sınırları içersindedir.¹⁴

İlk yerleşim merkezinin bugünkü kent merkezine 3 km uzaklıkta Porsuk vadisinin kuzeyinde yer alan ve halk tarafından da “ Şarhöyük” diye anılan mevkiinin olduğu üzerine iddialar bulunmaktadır¹⁵. Eski dönemlerden başlayarak Sarısu yakınında bulunan, yaklaşık 25 metre yükseklikte, hafif oval biçimdeki Şarhöyük, Eskişehir’in merkezi olup şehir buradan güneye ve doğuya doğru genişlemiştir¹⁶. Yeri kesin olarak bilinmemekle birlikte Karacaşehir, Şarhöyük ve 20. yüzyıl başında toplu yerleşim merkezi olan yukarı mahalle, hamamlar ve Köprübaşı bölgesi bugünkü Eskişehir’in Antik Dorylaion olabilecek yerlerindedir¹⁷.

Yazılı tarih öncesinde Eskişehir ilinde yerleşmenin Kalkolitik (Bakır) döneme uzandığı, ilin kuzeybatısında bulunan Demirci Höyük’ün Frigya ve Bitinya sınırlarında bulunan küçük bir yerleşim yeri olduğu söylenebilir. Höyük, Eskişehir-Bozüyük arasındaki eski karayolunun hemen kuzeyinde, Söğüt kavşağının batısında, Eskişehir Bilecik il sınırının yakınındadır. Kazılar neticesinde Hacılar tipi boyalı çanak çömlek bulunmuştur. Bu da bize göstermektedir ki oradaki bulgularla Kalkolitik dönemine ait yaşantının söz konusu olduğudur¹⁸. Mezopotamya’dan başlayarak Anadolu’ya uzanan ticaret yolları orta Anadolu’ ya geldiğinde iki kola ayrılıyordu. Kuzeydeki yol üstünde yer alan Demirci Höyük önemli bir ticaret kavşağı konumundaydı. Eskişehir’in batısında Gümele (Mihalgazi)’de gümüş yataklarının bulunması ve buradan yapılan üretimle Demirci Höyük pazarında kalay alışverişinin kolay yapılması kolayca yapılabilmesi Asur Ticaret Kolonileri çağında buranın önemi arttı¹⁹.

Eskişehir ve çevresinde yapılan kazılar sonucunda Friglere ve Hititlere ait pek çok eser bulunmuştur. Bunlar arasında Hititlere ait birçok belgeye rastlanmıştır²⁰. M.Ö. XV. yüzyılın ortalarında II. Tudhaliya ile başlayan Hitit İmparatorluk döneminde Eskişehir ve çevresine yoğun bir yerleşme olduğu görülmektedir. Hatta

¹⁴ Perihan Sarıöz, **Bir Zamanlar Eskişehir**, Esbank, İstanbul, 1997, s. 1.

¹⁵ Halime Doğru, **a.g.e.**,s. 23.

¹⁶ Işın Demirkent, “Bizans İmparatorluğu Devrinde Dorylaion”, **Tarihte Eskişehir Sempozyumu I (2-4 Kasım 1998)**, Anadolu Üniversitesi Yayınları, Eskişehir, 2001, s. 47.

¹⁷ Perihan Sarıöz, **a.g.e.**, s. 1.

¹⁸ Halime Doğru, **a.g.e.**, s. 24.

¹⁹ Halime Doğru, **a.g.e.**, s. 25.

²⁰ Perihan Sarıöz, **a.g.e.**, s. 1.

Hitit kaynaklarında civardaki dağların görüntüsü nedeniyle Eskişehir yöresine “ Masa” adını vermişlerdir²¹.

Yazılı tarih döneminde Eskişehir yöresine kalıcı olarak yerleşenler Frig’lerdir. Batıdan gelen göçmen bir kabiledirler²².Frig Devletinin Kralı başkent Gordion’a kendi adını vermiştir. Frig Devleti en görkemli çağını başkent Gordion’da yaşamıştır²³. Kızılırmak’ın batı yakasında kurulduklar ama Sakarya havzasındaki yerleşim merkezlerinden biri Sivrihisar yakınlarında buluna Pessinus (Ballıhisar)’dı²⁴.

Kimmerler Frig başkenti Gordion’u yakıp yıkmışlardır²⁵. Kimmer istilasından sonra bütün Frig kentleri Lidyalıların eline geçti. Eskişehir aynı zamanda Lidyalıların eline geçmesinin ardından Kral Giges’in yaptırmış olduğu Kral Yolu üzerinde bulunan önemli şehirlerdendir. Bu yolun istilacı gruplar tarafından kullanılması sonucuyla şehir bu dönemde pek çok istilaya maruz kalmıştır²⁶.

Lidyalılar zamanında Efes’ten Ninova’ ya kadar uzanan ticaret yoluna bağlı olarak Pessinus gelişirken, Dorylaion gerileyeme başlamıştır. M.Ö. 546 yılında Frigya Perslerin egemenliği altına girmişse de Persler buraları asıl yurt olarak görüp kalıcı bir yaşam yerine geçici bir süre kalıp gittikleri için Perslere ait eserlere de rastlanılmamıştır²⁷.

Büyük İskender M.Ö. 333’te Anadolu’yu istila ederek Pessinus ve Gordiom’ u ele geçirdi. Bundan tarihten sonra artık Frigya artık varlığını tarih sahnesinde gösteremedi. Daha sonra İskender’in izniyle Grek topluluğu buraya yerleştirildi. O dönemin yine en üstün şehri Pessinus’du. Büyük İskender’in ölümünden sonra Galatların akımına uğrayan Eskişehir Romalıların eline geçti. M.S. 395 yılında Roma İmparatorluğunun ikiye bölünmesiyle Frig, Bizans İmparatorluğunda kaldı. Bu dönemde Pessinus ve Dorylaion önemi şehir özelliklerini korudu. Bizans’ın askeri yollarının üzerinde bulunan ve imparator savaşa giderken ordunun toplandığı

²¹ Halime Doğru, **a.g.e.**,s. 25.

²² Perihan Sarıöz, **a.g.e.**, s. 1.

²³ Taciser Tüfekçi Sivas, “Frig ve Eskişehir Çevresindeki Frig Vadilerine Genel Bir Bakış”, Tarihle **Eskişehir Sempozyumu I (2-4 Kasım 1998)**, Anadolu Üniversitesi Yayınları, Eskişehir 2001, s. 96-97.

²⁴ Halime Doğru, **a.g.e.**,s. 25.

²⁵ Taciser Tüfekçi, **a.g.e.**, s. 97.

²⁶ Perihan Sarıöz, **a.g.e.**, s. 1.

²⁷ Perihan Sarıöz, **a.g.e.**, s. 1.

merkezlerden biri olan Dorylaion aynı zamanda Bizans İmparatorlarının sayfiye ve kaplıca yerlerindendi. Buralara pek çok kaplıca, hamam ve saraylar yaptırılmıştır²⁸.

2. Türk Hâkimiyeti Döneminde Eskişehir

2.1. Selçuklular ve Beylikler Döneminde

Türk hâkimiyeti sürecinde de ilk Selçuklular görülmektedir. Eskişehir, Anadolu Selçuklu döneminde Marmara bölgesi tarafına yapılacak akınlar için bir kışlak yeri olarak kullanılmıştır. Anadolu Selçuklu Devletinin son dönemlerinde Eskişehir, Selçuklu sultanı tarafından Ertuğrulgazi' ye verilmiş ve Osman gazi ilk fütuhâtı bu bölgede gerçekleştirmiştir²⁹. 1071'de Malazgirt Meydan Muharabesi'nin galibi Alparslan 1074'te Bizans İmparatorluğu ile yaptığı bir anlaşma sonucu Söğüt ve Dorylaion' u ele geçirdi. Şehir yakılıp yıkıldı ve çevresindeki topraklar Türkmen aşiretlerine otlak verildi. Böylece Türkmenlerin gelip geçtiği bir sınır bölgesi oldu³⁰. Doğudan gelen Türkmenler 1075'te kurulan Anadolu Selçuklu Devleti'nin başkenti İznik'e ulaşmak içinde Dorylaion' dan geçmek zorundaydılar. Dorylaion, Türkler Anadolu'ya geldikten sonrada önemini kaybetmedi³¹. Sultan Melikşah döneminde Emir Porsuk Sultan tarafından devletleşme yolundaki amcazadelerini tehlikesiz hale getirmek amacı ile görevlendirilmiştir. Kultalmışoğulları Emir Porsuk karşında geri çekilmişlerdir. Bu başarılarından dolayı o dönemde adından çokça bahsettirmiş, Eskişehir'in Türklerin eline geçmesinin ardından da şehrin birçok noktasına onun adı verilmiştir. Porsuk Çayı'nın adı da buradan gelmektedir³².

Dorylaion Meydan Savaşı adıyla anılan ve Haçlılarla Kılıçarslan arasında cereyan eden savaş ile şehir adını Hıristiyan dünyasına duyurdu. Büyük kayıplar veren Haçlı ordusu bu savaşı kazandı (1097). Birinci Haçlı Seferi Anadolu Selçuklu Devleti üzerinde derin yaralar açmıştı. I. Kılıçarslan seferler sonucu başkentini ve Dorylaion' un hazinesini de kaybetmişti ama gelmeye devam eden göçmenlerin verdikleri destek ve dinamizmle savaş azmini yok etmemiş ordusunu yeniden kurma imkânı vermiştir. Daha sonrasında ardından gelen 25 Ekim 1147'de I. Mesut II. Haçlı Seferi başında

²⁸ Perihan Sarıöz, **a.g.e.**, s. 1.

²⁹ Metin Menekşe, **a.g.e.**, s. 195-196.

³⁰ Perihan Sarıöz, **a.g.e.**, s. 2.

³¹ Halime Doğru, **a.g.e.**, s. 27.

³² Hüseyin Kayhan, "Eskişehir'e Malolmuş Selçuklu Komutanı Emir Porsuk Hakkında", **I Uluslararası Düünden Bugüne Eskişehir Sempozyumu**, Anadolu Üniversitesi Yayınları, Eskişehir, 2005, s. 1-3.

bulunan Alman İmparatorunu Dorylaion’ da ağır bir yenilgiye uğratmıştır³³. Bu zamanda ilin adın Sultanönü olarak anılmaktadır. XII. yüzyıl sonunda Ankara merkez olmak üzere, Çankırı-Kastamonu ve Eskişehir’e II. Kılıçarslan’ın oğlu Muhittin Mesut Melik olur ve burası Sultan Üyiği veya Sultan Yüği diye anılmaktadır³⁴.

Görüldüğü üzere Dorylaion ve çevresinin Anadolu Selçuklu Devleti’nin bir uç vilayeti olan Sultanyüki’ de her iki Haçlı seferinde de stratejik önemini ortaya koymuştur. II. Haçlı Seferi sırasında Bizans tahtında I. Manuel Komnen bulunuyordu ki Eskişehir modern çizgisi de onunla başlamıştır³⁵. Bizans döneminde Eskişehir ve yöresinde birçok kent kuruldu. Kısa sürede önemli ticaret merkezleri haline gelen bu kentler ordunun ihtiyaçlarını karşılayarak güçlü bir siyasi, askeri organizasyonun kurulmasına olanak sağladılar. Sivrihisar bu kentler öne çıkan arasında biridir³⁶. Bizans İmparatorluğu devam eden Türk akınları ile Dorylaion’ daki kalenin yeterli olmadığını kanaatiyle Porsuk vadisinin denetimi kaybetmeme istemiyle Eskişehir’in 7 km güneybatısında, Porsuk Çayının kenarında yükselen ve 1010 m’ ye ulaşan platonun üzerindeki Karacahisar Kalesini güçlendirdi³⁷. Kale günümüzde yıkık surları, iki burcu, kale içi ve kale dışında bulunan yerleşim izlerine dair kalıntılara rastlanmaktadır. Kesin yeri ile ilgili net bilgiler olmamakla birlikte tartışmalar mevcuttur.

Karacahisar kalesi, stratejik konumu nedeniyle Eskişehir kentini, Eskişehir ovasını, Porsuk vadisini ve Eskişehir’e gelen yolları gözetim altında tutabilmekte diğer Bizans kaleleriyle de haberleşmeyi sağlamaktaydı. Kale, Ankara yolunu denetim altında tutan Dorylaion (Şarhöyük) ve Bitinya-İstanbul yolunu gözaltında tutan Beştaş Derbent Zaviyesi ile bir üçgen oluşturan haberleşmede kolaylığı sağlayan bir yerde bulunmaktadır³⁸. Karacahisar kalesi adını bulunduğu tepenin çevresinde yaygın olarak bulunan ve kalenin yapımında kullanılmış olan koyu renkli taşlardan esinlenerek verilmiş olduğu düşüncesi hâkimdir.³⁹

³³ Halime Doğru, **a.g.m.**, s. 51.

³⁴ Perihan Sarıöz, **a.g.e.**, s. 2-3.

³⁵ Halime Doğru, **a.g.m.**, s. 51.

³⁶ İhsan Güneş; Kemal Yakut, **Osmanlıdan Cumhuriyet’e Eskişehir (1840-1923)**, Anadolu Üniversitesi Yayınları, Eskişehir, 2007, s. 3.

³⁷ Halime Doğru, **a.g.e.**, s. 28.

³⁸ Halime Doğru, **a.g.e.**, s. 28.

³⁹ Halime Doğru, **a.g.e.**, s. 29.

2.2. Osmanlı Dönemi

XIII. yüzyılın ikinci yarısında Eskişehir İlhanlıların egemenliği altındaydı.⁴⁰ Nüfuzu giderek azalan İlhanlılar döneminde Köseadağ Savaşı sonrası kurulan beylikler güç kazanmaya başladı. Bu savaştan sonra kulan beyliklerden biri de daha sonra İmparatorluğa dönüşecek olan Osmanlı Beyliği'di⁴¹. XII. yüzyılın sonlarına doğru Eskişehir Germiyanogulları'nın elindeydi. Tarihi İpek yolu üzerinde Bursa ve İstanbul'a varmadan önce ticaretin ve tüccarların buluştuğu önemli merkezlerden biri olan Eskişehir, 1776 Miryakafelon Savaşından sonra Türkler tarafından iskân edilmeye başlandı⁴². Osmanlı Devletinin kurucusu Osman Bey, 1289'da Eskişehir'i topraklarına katmış, devletin doğusunda birinci harekât üssü Söğüt iken ikinci aşaması Karacahisar'ın (Eskişehir) fethi olmuştur⁴³.

Babasının ölümden sonra beyliğin başına Osman Bey geçti. Osman Gazi beylikten devlete geçişin alt yapısını hazırladı. Oğlu Orhan Bey'i Karacahisar Sancak beyliğine, kardeşi Gündüz Alp'i Eskişehir Subaşılığına atadı. Siyasi konularda da amcası Dünder Bey'e danıştı⁴⁴. Osman Bey bölgede oturan tekfurlarla mücadeleye başlamış diğer taraftan da Selçuklu Devleti naibine başkaldırmaktaydı. Kardeşi Gündüz Alp ve diğer aşiret reisleri de Osman Bey'e destek vererek Dorylaion mevkiinde bulunan Eskişehir' da Selçuklu naibinin yenilmesini sağlamışlardır. Osman Bey'in kazanmış olduğu başarının ardından bölgedeki tekfurlar Karacahisar tekfuru başkanlığında güçlenen Osman Bey'i bölgeden uzaklaştırmak istediler⁴⁵.

Kendisine karşı kurulmuş olan ittifakın haberini alan Osman Bey bölge tekfurlarının kurmuş olduğu ittifaka son vermek için adımlar attı. Osman Bey ittifakı bozmak amacıyla Karacahisar kalesini kuşatma altına aldı. Kalenin yer aldığı tepenin çevresindeki yükselen kalenin sur duvarları kaleye girmeyi imkânsız hale getirdiği içindir ki kale platoya açılan ve en zayıf yeri olan doğu yönünden kuşatılmıştır. Kalenin fethi kolay olmamıştır. Gazilerin çabası ve Bizans tekfuru olan Köse Mihal'in

⁴⁰ Perihan Sarıöz, **a.g.e.**, s. 3.

⁴¹ Ahmet Nezihi Turan(edt.), **Selçuklular'dan Bugüne**, Grafiker Yayıncılık, Ankara, 2006, s. 58-61.

⁴² Haydar Çoruh, "Ondokuzuncu Yüzyılda Eskişehir'deki Ticari Faaliyetler ve Avrupa Tüccarı", **I Uluslararası Dünder Bugüne Eskişehir Sempozyumu**, Anadolu Üniversitesi Yayınları, Eskişehir, 2005, s. 69.

⁴³ Halil İnalçık, **Devlet-i Aliyye Osmanlı İmparatorluğu Üzerine Araştırmalar I**, Türkiye İşbankası Kültür Yayınları, İstanbul, 2009, s. 12-13.

⁴⁴ İhsan Güneş; Kemal Yakut, **a.g.e.**, 2007, s. 4; Halil İnalçık, **a.g.e.**, s. 16-18.

⁴⁵ Halime Doğru, **a.g.e.**, s. 59.

yardımıyla Türkler kaleye girebilmişlerdir. Köse Mihal'e gelince Selçuklu Sultanı yerine Osman Bey'e tabii olmayı seçen ve Eskişehir savaşıyla Osman Bey'in yanından ayrılmayan bir Bizans tekfurudur⁴⁶. Osman Bey'in babası Ertuğrul Gazi tarafından da fethedilen kale Bizans'a geçmiş daha sonrada Osman Bey kaleyi Karacahisar tekfurundan yardım ve destekler neticesinde geri almayı başarmıştır. Kalenin alınmasının ardından Karacahisar tekfuru yakalanmıştır. Fetih sonrası Porsuk vadisi ve Kütahya'ya giden yollar Osman Bey'in denetimine girmiştir. Türkler bu fetih sonrası kaleye Karacahisar, kale dışında kalan yerleşim yerini de Karacaşehir diye nitelendirmişler⁴⁷. Osman Bey'in ölümünün ardından tahta Orhan Bey geçti. Orhan Bey askeri hedefini Batı Anadolu ve Rumeli'ye çevirmiştir. Askeri bakımından önemini kaybetmeye başlayan Sultanönü Orhan Bey zamanda kültür merkezi haline gelmiştir⁴⁸. XVI. Yüzyıla gelindiğinde Eskişehir'in Karamanoğullarının idaresi altına girdiği bilinmektedir. Eskişehir'in 1363 yılında I. Murat tarafından Karamanoğullarının elinden alınmıştır⁴⁹.

Fatih ve II. Beyazıt zamanlarında Eskişehir'de hemen hemen ilginç bir olay yaşanmamıştır⁵⁰. Beyazıt ve Cem iki kardeş 1481 yılında Yenişehir Ovasında karşı karşıya geldiler. Devlet adamlarından aldığı destek ile savaşı Beyazıt kazandı. Savaşta mağlup olan Cem yaralı olarak gizlice Eskişehir'de bir gece konakladıktan sonra Konya'ya ardından da Mısır'a kaçacaktır⁵¹. Kanuni döneminde Eskişehir sakin bir taşra kenti idi. Sultanın Irak seferine giderken ve dönerken bu menzil üzerinden geçip konakladığı bilinmektedir⁵². Osmanlı döneminde birçok olaya sahne olan Eskişehir, Cem Sultan ve Kanuni Sultan Süleyman olmak üzere birçok kişiye de ev sahipliği yapan şehir Fatih Sultan Mehmet' in ilk zamanlarında Ankara Beyliğinin bir sancağıydı⁵³.

1519 yılında Amasya, Turhal ve Tokat civarında patlak veren isyan Osmanlı Devletini uzun bir süre uğraştırmış ve pek çok bölgede etkisi hissettiren Celali İsyanları Eskişehir'e de sıçramıştır. Şehir 1601'de Deli Hasan Paşa tarafından işgal

⁴⁶ Halime Doğru, **a.g.e.**, s. 59-60.

⁴⁷ Halime Doğru, **a.g.e.**, s. 60.

⁴⁸ Halime Doğru, **a.g.e.**, s. 70.

⁴⁹ Perihan Sarıöz, **a.g.e.**, s. 3.

⁵⁰ Halime Doğru, **a.g.e.**, s. 76.

⁵¹ Ahmet Nezihi Turan, **a.g.e.**, s. 153.

⁵² Halime Doğru, **a.g.e.**, s. 77-78.

⁵³ Perihan Sarıöz, **a.g.e.**, s. 3.

edilmiştir⁵⁴. Osmanlı yönetim birimleri, sancak, kaza, nahiye ve köy olarak sınıflandırılmıştır. Eskişehir, Anadolu eyaleti dâhilinde Sultanönü sancağının merkeziydi. 1838 yılında ise Eskişehir sınırları Sultanönü sancağına göre biraz değişmiş ve Bilecik ayrı bir kaza halini almıştır⁵⁵.1840 yılında Bilecik ve Eskişehir muhassıllıkları birleştirildi. 1841 yılın Eskişehir, Kütahya, Karahisar-ı Sahip ve Karesi Sancakları Hüdevandigar Eyaletine bağlandı⁵⁶.

2.3. Milli Mücadele ve Cumhuriyet Dönemi

Eskişehir Osmanlı Devletinin Birinci Dünya Savaşında yenildiği günlerde bağımsız bir mutasarrıflıktı⁵⁷. Osmanlı Devleti müttefikleri ile yenik çıktığı savaştan sonra 30 Ekim 1918’ de imzalamak zorunda kaldığı Mondros Mütarekesi ülkenin kapılarını da işgale açık hale getirmişti. Mütarekenin 7. maddesi, “İtilaf Devletlerinin Osmanlı sınırları içindeki önemli noktaları güvenlik gerekçesi ile işgal edebilecekleri” hükmü yer alıyordu. Eskişehir’in demiryolları kavşak noktasında bulunması, büyük tarımsal üretimi ve askeri stratejik konumu nedeniyle işgale açık halde olduğunun bir ispatıydı. 1919’ da başta istasyon ve çevresi olmak üzere şehrin önemli noktaları İngilizler tarafından işgal edildi⁵⁸.

Henüz kuruluş aşamasında olan Türkiye Büyük Millet Meclisinin çalışmaları için güvenlik açısından sakıncalı bir durumdu. Bu sorunu ve demiryolu işgalini ortadan kaldırmak için 1920 yılında Ali Fuat Paşa yönetiminde Eskişehir harekâtı başladı⁵⁹. Milli mücadele yanlılarının kente egemen olması ve o tarihte 20. Kolordu Komutanı olan Ali Fuat Paşa’nın askeri harekâtı sonucu, İngilizler bütün ağırlıklarını kentte bırakarak Eskişehir’i terk ettiler⁶⁰.

Eskişehir halkı, İngilizleri destekleyen Mutasarrıf Hilmi Bey’in İngiliz komutanlarla işbirliğine, halkı ulusalcılara karşı galeyana getirme teşebbüslerine rağmen, işgale tepki gösterdi. Daha sonra İzmir’in işgalini de şiddetle protesto ettiler. Nutuklar söylendi, beyannameler dağıtıldı, yetkili makamlara telgraflar çekildi.

⁵⁴ Ahmet Nezihi Turan, **a.g.e.**, s. 305-306.

⁵⁵ Ayla Efe, “Ayniyat Defterleri Işığında 1839-1845 Döneminde Eskişehir”, **I. Uluslararası Düünden Bugüne Eskişehir Sempozyumu**, Anadolu Üniversitesi Yayınları, s. 55-57.

⁵⁶ İhsan Güneş; Kemal Yakut, **a.g.e.**, s. 9.

⁵⁷ Perihan Sarıöz, **a.g.e.**, s. 3.

⁵⁸ M. Şinasi Acar, **a.g.e.**, s. 8.

⁵⁹ Perihan Sarıöz, **a.g.e.**, s. 3.

⁶⁰ M. Şinasi Acar, **a.g.e.**, s. 8.

İstanbul Hükümetinin ve İngilizlerin baskısına rağmen, Eskişehir, Sivas Kongresi'ne üç temsilci gönderdi. Bunlar taş ocağı sahibi Sipahizâde Halil İbrahim Bey, Tüccar Bayraktarzâde Hüseyin Bey ve Hüsrev Sami Bey (Kızıldoğan) idi⁶¹.

4 Eylül'de toplanan Sivas Kongresi, Eskişehir'deki gelişmeler üzerine, 9 Eylül 1919 kongre çalışmalarında Batı Anadolu'daki milli kuvvetlerin, karargâhı Ankara'da olan 20. Kolordu Komutanı Ali Fuat (Cebesoy) Paşa'nın emir ve komutası altında sevk ve idare edilmesi kararını aldı. Bu süreçte Eskişehir'de Mutasarrıf Hilmi Bey ve Kiraz Hamdi Paşa olmak üzere hükümet üyelerinin İngiliz Kontrol Heyetiyle işbirliği içinde olmaları ve bunların zararlı tutumları tehlikeyi büyük boyutlara taşımaktaydı. Ali Fuat Paşa için hedef Eskişehir'di. Eğer Eskişehir'e hâkim olunabilirse; Anadolu demiryollarının kesiştiği ve yabancı kuvvetlerin toplandığı bir nokta da ele geçmiş olacaktı⁶².

Batı Cephesi Ali Fuat Paşa'nın emri ile 17-18 Mart 1920 gecesi, 24. Tümen karargâhı, bir süvari bölüğü ve 143'ncü Piyade Alayı Tümen Komutanı Yarbay Mahmut'un emrinde Eskişehir'e sevk olundu. Yunan karargâhı da Eskişehir'e taşınıncaya, Batı Cephesi Komutanlığı düşmanla arayış için orduyu süratle geri çekmeye başladı. Yunan ordusu 23 Ağustos'tan 13 Eylül 1922'ye kadar süren yeni bir saldırı başlattı. 23 Ağustos'tan beri aralıksız 21 gün devam eden Sakarya Meydan Muharebesi ordumuzun tam zaferiyle sonuçlandı. 13 Eylül itibarıyla Sakarya nehri doğusunda Yunan askeri kalmadı. Sakarya Savaşı olarak adlandırılan bu savaş Türklerin son savunma savaşı oldu⁶³. Daha sonra Mustafa Kemal (Atatürk)'in Başkomutanlığında başlatılan Büyük Taarruz ile Yunanlılar Polatlı'dan itibaren geri çekilmeye başladı. 1 Eylül'de Seyitgazi, 2 Eylül'de Eskişehir düşman işgalinden kurtuldu. Kent 2 Eylül 1922 ye kadar, 1 yıl, 1 ay, 14 gün Yunan işgalinde kaldı.⁶⁴ Yunan ordusu, terk ederken kente büyük zarar verdi. Yaşanan savaşlar neticesinde sadece şehir merkezindeki çarpışma alanları değil, civar yerleşimler de tahrip oldu. Bunun en büyük nedenlerinden biri Eskişehir'in birçok yerinde Yunanlıların çıkarttığı yangınlardı. Yunan ordusunun çekilirken yaktığı yerler arasında Seyitgazi ve

⁶¹ Zafer Koylu; Melis Birgün, **Eski Bir Şehrin Hikâyesi 1923-1938**, Eskişehir Ticaret Odası Yayınları, Eskişehir, 2015, s. 19-22.

⁶² Zafer Koylu; Melis Birgün, **a.g.e.**, s. 19-31.

⁶³ Cemal Avcı (edt.), **Türkiye Cumhuriyeti Tarihi I**, Atatürk Araştırma Merkezi, Ankara, 2014, s. 288-299.

⁶⁴ Cemal Avcı, **a.g.e.**, s. 288-289.

Mihalıççık harabe haline geldi. Sivrihisar'ın içinde ise büyük yangın olmadı⁶⁵.
Eskişehir 1925 yılında il oldu⁶⁶.



⁶⁵Zafer Koylu; Melis Birgün, **a.g.e.**, s. 19-31.

⁶⁶Perihan Sarıöz, **a.g.e.**, s. 3.

II. BÖLÜM

1533 NUMARALI ESKİŞEHİR NÜFUS DEFTERİNE GÖRE MAHALLE VE KARYELER

1.ESKİŞEHİR'İN MAHALLELERİNEGÖRE NÜFUS DURUMU

Sözlük anlamıyla “bir yere inmek, yerleşmek” anlamına gelen hall kökünden türetilmiş mekân ismine karşılık gelen mahalle kelimesi devamlı veya geçici ikamet etmek için kurulan küçük yerleşim birimlerini ifade eder. Osmanlı devletinde bir yerin mahalle sayılabilmesi için bir yerleşim yerinde “en az elli haneden” oluşması gerektiği görüşünde düşünceler bulunmaktadır. Ancak bu tanımı genelleştirmek bir o kadar da imkânsızdır⁶⁷.

Bir rivayete göre; yerleşme amaçlı Eskişehir bölgesine gelen ilk Türkler nereye yerleşmenin daha uygun olacağını belirlemek amacıyla bugün Şarhöyük, Köprübaşı ve Odunpazarı olarak bilinen üç yere birer koyun ciğeri asarlar. Odunpazarına konan ciğer uzun süre bozulmadan kalır ve buranın en havadar yer olduğu anlaşılır. Odunpazarı, Türkler tarafından fethedilmiş bir bölge değildir. Odunpazarı 13. Yüzyıl başlarında Türkler tarafından kurulmuş bir mahalle olup, Anadolu’da bu özelliği ile bilinen nadir yerleşim yerlerinden biridir.⁶⁸ Ünlü gezgin Evliya Çelebi Seyhatnamesinde Eskişehir’den söz etmiştir. XVII. yüzyılda ziyaretini gerçekleştiren Evliya Çelebi Eskişehir’de o zamanki mevcut 17 mahallesi olduğu belirtmiştir⁶⁹.

Kanuni döneminde Sultanönü sancağında “Nefs-i Bilecik, Nefs-i Eskişehir, Nefs-i İnönü, Nefs-i Seyitgazi olmak üzere 5 tane şehir ve kasabasının varlığından bahsedilmektedir. Kadı ve mülki askeri idarecilerin bulunduğu Osmanlı şehirleri Tahrir defterlerinde “nefs”, “kasaba” ve “şehir” gibi isimlerle yazılmıştır. Sultanönü sancağında, Eskişehir, Bilecik, İnönü, Seyitgazi kasabaları kaza statüsünde olup,

⁶⁷ Ali Murat Yel, Mustafa Sabri Küçükbaşçı, “Mahalle”, **DİA**, Diyanet Yayınları, C. 27, 2009, s.323-325.

⁶⁸ M. Şinasi Acar, **a.g.e.**, s. 16.

⁶⁹ Halime Doğru, **a.g.e.**, s. 83.

yönetiminde de kadılar sorumludur. Kanuni döneminde Eskişehir 7 mahalleden ibaret küçük bir kaza konumundaydı⁷⁰.

II. Selim zamanındaki tahrir defterleri incelenmeleri sonucunda Eskişehir’de 8 mahalle bulunmaktadır⁷¹. Kanuni dönemi ve II. Selim döneminden 1841-1842 yıllarına geldiğimizde o dönemler ile ortak 3 mahalle ismi ile karşılaştım. Bunlar Mahalle-i Paşa, Mahalle-i Orta ve Mahalle-i Dede’dir. Sadece II. Selim döneminde Paşa mahallesi, Merhum Hacı Mustafa Paşa diye geçmektedir. Bu üç mahallenin bir diğer ortak özelliğide yukarıda bahsi geçen rivayetle 13. Yüzyılda kurulmuş olan Odunpazarı mahallesinde günümüzde ise Eskişehir merkez ilçesinde bulunan ve uzunca tarihi geçmişi üzerinde barındıran üç mahalle, Paşa, Orta ve Dede Mahallesi Odunpazarındadır.

Şimdi sırasıyla üç mahalleyi tablo şeklinden hepsini ayrı bir biçimde inceleyeceğiz. Mahallede yaşıyan kişilerin isimlerini, fiziki özellikleri, yaş, meslek ve diğer özellikler başlığı altında detaylı bir şekilde verilecektir.

1.1. PAŞA MAHALLESİ

Eskişehir ve Sultanönü sancağında en büyük imar faaliyeti Yavuz Sultan Selim zamanında yapılmıştır. Yavuz döneminde damadı Çoban Mustafa Paşa tarafından yaptırılan Kurşunlu Camii ve külliyesinin etrafında oluşan mahalle Kanuni devrinde “Paşa Mahallesi” diye anılmaya başlanmış. II. Selim zamanında bu mahalleye Merhum Mustafa Paşa Mahallesi denilmiştir⁷². Paşa Mahallesi, Eskişehir Odunpazarı diye anılan merkez ilçesine bağlı olarak günümüzde hâlen ismini korumaktadır.

İncelemiş olduğumuz 1533 numaralı Nüfus Defterinde kayıt altına alınan Sultanönü sancağı Eskişehir kazasının ilk mahallesi olup mahalle, “*Mahalle-i Paşa der Eskişehir*”⁷³ ibaresi ile başlamaktadır. Eskişehir ilinde bulunan mahalleler arasında en kalabalık nüfusa sahip mahalledir. Paşa Mahallesinde yaşıyan nüfus toplam nüfusun %11,80’ idir.

⁷⁰ Halime Doğru, **a.g.e.**,s. 85-86.

⁷¹ Halime Doğru, **a.g.e.**, s. 87.

⁷² Halime Doğru, **a.g.e.**, s. 77.

⁷³ BOA, **Nüfus Defteri**, 1533 Numaralı, s. 2.

Hane	İsim	Fiziki Özellik	Meslek	Yaş (sinn)	Diğer Özellikler
1	Elhac Mehmed Efendi bin Ali	Uzun boylu kır sakallı	İmam Hafız	52	
1	Oğlu Ali	Orta boylu ter bıyıklı	Redif	21	Rediflikten muhreç sene 57
1	Diğer oğlu Mehmed Emin			7	
1	Diğer oğlu Kasım			3	
2	Elhac Seyid Ağa ibn-i Elhac Ali	Uzun boylu kır sakallı	Muhtar	60	
3	Ahmed	Uzun boylu kumral sakallı	Duhancı	40	
3	Torunu Mehmed bin Ahmed			7	
4	El-hac Mir-i Mahmud bin Mir-i Mahmud	Uzun boylu aksakallı	Mütesellim Sabık	65	
4	Oğlu Abdulkadir	Uzun boylu ter bıyıklı		17	
4	Diğer oğlu Abdulaziz	Şabb-ı emred		14	
4	Torunu Abdullah bin Abdülkadir			2	
5	El-hac Mir-i Mehmed bin Mir-i Mahmud	Uzun boylu kırca sakallı		46	
5	Oğlu Mehmed Sadık			7	
5	Diğer oğlu Osman Nuri			6	
5	Diğer oğlu Mehmed Kamil			4	
6	El-hac Mir-i Mustafa bin El-hac Mir-i Mahmud	Orta boylu kumral bıyıklı		36	Redif binbaşılıktan muhreç sene 57
6	Oğlu İsmail			2	
7	El-hac Mir-i Rüstem bin Mir-i Mehmed	Orta boylu kır sakallı		53	
7	Oğlu Rüstem	Orta boylu şabb-ı emred		19	
7	Diğer oğlu Murad	Şabb-ı emred		14	
7	Diğer oğlu Mehmed			6	
8	Feyzullah oğlu Hasan	Uzun boylu kır sakallı	Rençber	50	
8	Oğlu Osman			7	
9	Yasin oğlu Osman bin İbrahim	Orta boylu kır sakallı	Rençber	55	
9	Oğlu Halil İbrahim			2	
9	Karındaşı Mustafa bin İbrahim	Orta boylu kara bıyıklı		22	
10	Kethüdabirzade Mustafa bin Mehmed	Orta boylu kır sakallı	Lüleci	55	
10	Oğlu Mehmed			6	
12	Kadioğlu Ali bin Mustafa	Orta boylu kara sakallı	Debbağ	42	
12	Oğlu Ahmed			3	
13	Kethüdabirzade Mustafa bin Mehmed	Orta boylu kır sakallı	Lüleci	45	
14	Hasekioğlu Osman bin Mehmed	Uzun boylu kumral sakallı		42	
14	Oğlu Mehmed	Ter bıyıklı	Redif	19	
14	Diğer oğlu Ali	Şabb-ı emred		12	
14	Diğer oğlu Mustafa			2	
15	Azad Damadı Mehmed bin Hüseyin	Uzun boylu kır sakallı	Rençber	50	
15	Oğlu Hasan	Şabb-ı emred		17	
15	Diğer oğlu Ahmed			7	
16	Hacı Osmanoğlu İbrahim	Orta boylu aksakallı	Rençber	80	Köse
17	Azad damadı Hüseyin bin İsmail	Orta boylu kara sakallı		40	
17	Oğlu Osman			11	
17	Diğer oğlu Ahmed			5	

17	Hatip Mehmed Ođlu İbrahim bin Mehmed		Bakkal	9	
17	Diđer ođlu Süleyman			7	
17	Diđer ođlu Hasan			5	
17	Diđer ođlu Ali			6	
19	Hacı Ahmed bin Osman	Orta boylu aksakallı	Lüleci Kantarcı	70	
19	Ođlu Osman	Orta boylu ter bıyıklı		25	Rediflikten muhreç sene 57
19	Diđer ođlu Hasan			8	
19	Diđer ođlu Mustafa			6	
20	Kazanođlu Ali Osman bin Hacı Ahmed	Orta boylu ter bıyıklı	Hakkâk	25	
21	Karakıznođlu Hafız Ali bin Mustafa	Orta boylu kumral bıyıklı	Hafız	60	
22	Sarı Ali ođlu Ali bin Ahmed	Orta boylu şabb-ı emred		16	
24	Mehmed Emin bin Hacı Hüseyin	Orta boylu ter bıyıklı	Attar	30	
24	Ođlu Hasan			2	
25	Mehmed bin Satılmış	Orta boylu şabb-ı emred	Saraç	22	
25	Ođlu Ahmed			2	
26	İbrahim Beşeođlu Mehmed bin Ahmed	Orta boylu kır sakallı	Kapıcı	50	
27	Garipođlu Hasan bin Mustafa	Orta boylu kırca sakallı	Rençber	60	
28	Hafızođlu Süleyman bin Hasan	Uzun boylu aksakallı	Eskici	70	Topal
28	Ođlu Mehmed			9	
29	Memişođlu Mustafa bin Halil	Uzun boylu kara sakallı		65	
30	Hatipođlu Mustafa bin Halil	Orta boylu kumral sakallı	Taşçı	55	
31	Monla Mehmed bin Ali	Orta boylu kır sakallı	Keçeci	52	Boynu Eğri
31	Ođlu Mustafa			7	
32	Ahmed bin Abdullah	Orta boylu kumral bıyıklı	Bakkal	35	Boynu Eğri Tevellüd eden Abdullah ođlu Fi 7 Cemaziyyel Evvel sene 57
33	Tırazlıođlu damadı Mustafa bin Osman	Orta boylu kara sakallı	Rençber	48	
34	Çorbacıođlu Ali bin Mehmed	Orta boylu kır sakallı	Boyacı	55	
35	Garip Hasanođlu Hasan bin Ahmed	Orta boylu aksakallı		65	
36	Diđer Garip Hasanođlu Hasan bin Mehmed	Orta boylu aksakallı	Rençber	61	
37	Lülecizadelinin ođlu Abdurrahman bin Ali	Orta boylu kır sakallı		60	
38	Lüleci Monla Kasım ođlu Sert Ali bin Kasım	Orta boylu kara sakallı		75	
38	Ođlu Kasım			5	
39	Tırazlıođlu Mustafa bin Ahmed	Orta boylu kara sakallı	Bakkal	40	
40	Mestanođlu Hacı Halil bin Mustafa	Orta boylu kara sakallı	Lüleci	28	
40	Ođlu Mehmed			3	
41	Monla İsmail bin Hasan	Uzun boylu kara sakallı	Çukadar	40	
41	Ođlu Ali ibn-i İsmail			10	
41	Diđer ođlu İbrahim ibn-i İsmail			8	
42	Hasan bin Mehmed	Orta boylu kara sakallı	Berber	35	

43	Yusuf bin Ahmed	Orta boylu kumral köse sakallı	Kahveci	45	
43	Memiş bin Abdullah	Uzun boylu ter bıyıklı		23	Rediflikten muhreç sene 57
43	Diğer İsmail bin Abdullah	Şabb-ı emred		14	
43	Kaynı Ali bin Abdullah	Orta boylu kır sakallı	Muameleci	40	
43	Oğlu Mehmed			5	
43	Diğer oğlu Salih			2	
43	Kaynı Ali bin Salih	Uzun boylu ter bıyıklı	Redif	18	
46	Halil bin Halil	Uzun boylu kır sakallı	Kethüda	50	Yek-çeşm
46	Üveyi oğlu Mehmed bin Veli	Şabb-ı emred		15	
46	Üveyi oğlu Hasan bin Veli		Redif	12	
46	Diğer oğlu İbrahim			1	
47	Şerifoğlu Mehmed Ali bin Ahmed	Orta boylu aksakallı		70	
48	Çengeloğlu Halil bin Mustafa	Orta boylu aksakallı		80	
48	Oğlu Ahmed	Ter bıyıklı		25	
48	Diğer oğlu Bekir			12	Çolak
49	Çengeloğlu Mustafa bin Bekir	Orta boylu kara bıyıklı	Rençber	25	
49	Oğlu Hüseyin			6	
50	Gedik Mahmud oğlu Mehmed	Orta boylu kara bıyıklı		28	
51	Süleyman bin Ali	Orta boylu kumral sakallı	Muameleci	40	
52	Toklaçoğlu İbrahim bin Ali	Orta boylu kumral sakallı		40	
52	Oğlu Ali			5	
53	Kadıkıran oğlu Ali	Uzun boylu kır sakallı		50	
54	Şabanoğlu İsmail bin Ömer	Orta boylu kır sakallı		55	
54	Üveyi oğlu Ahmed bin Hasan	Şabb-ı emred		14	
55	Pir Battaloğlu Salih bin Hüseyin	Orta boylu aksakallı		65	
55	Oğlu Hüseyin	Kara sakallı		35	
55	Diğer oğlu İbrahim	Ter bıyıklı	Redif	20	
56	Süleyman Beşeoğlu Monla Mehmed bin İbrahim	Orta boylu kumral sakallı		35	
56	Oğlu İbrahim			5	
57	Karagözoğlu Yusuf bin Veli	Orta boylu ter bıyıklı		20	
57	Karındaşı Süleyman bin Veli			8	
58	El-hac İbrahim Ağa bin Hüseyin	Orta boylu kır sakallı	Çorbacı	50	
58	Oğlu Halil İbrahim	Şabb-ı emred		13	
59	Hacı İbrahim kaynı Hasan bin Mustafa	Orta boylu kara sakallı		40	
59	Oğlu Ali Osman			7	
59	Diğer oğlu Hasan			5	
60	Hafız İsmail bin İbrahim	Orta boylu kara sakallı		45	Âmâ
60	Karındaşı Monla Mehmed bin İbrahim	Orta boylu zülûf sakallı		30	
61	Diğer Karındaşı Hafız Halil bin İbrahim	Orta boylu kır sakallı		35	
61	Oğlu İbrahim			1	
62	Ceylanoğlu Ali bin Mehmed	Orta boylu kır sakallı		60	
63	Karındaşı Mehmed bin Mehmed	Orta boylu kır sakallı		50	
63	Oğlu İbrahim	Ter bıyıklı		14	
63	Diğer oğlu Mehmed Ali			7	
63	Hüseyin bin Hasan	Orta boylu kara sakallı		40	
63	Oğlu İbrahim			5	

65	Kavas Hüseyin bin Süleyman	Orta boylu kara sakallı		40	
66	Hazaroğlu Hüseyin bin Halil	Orta boylu ter bıyıklı		25	
66	Karındaşı Mustafa bin Halil	Şabb-ı emred		12	
67	Çavuşoğlu Ömer bin Süleyman	Orta boylu kır sakallı		50	
67	Oğlu Süleyman			12	
67	Diğer oğlu Hüseyin			6	
68	Çavuşoğlu Süleyman bin Yusuf	Orta boylu sarı bıyıklı		30	
68	Karındaşı Ali Osman			8	
68	Ahmed bin Hasan	Kısa boylu kumral sakallı		40	
68	Karındaşı Mehmed	Şabb-ı emred	Redif	20	
71	Satılmışoğlu karındaşı Ali bin Satılmış	Orta boylu kır sakallı		45	
71	Oğlu Ahmed			2	
71	Diğer karındaşı Hüseyin bin Satılmış	Ter bıyıklı	Redif	20	
72	Ahmed bin Ali	Uzun boylu kır sakallı	Ağdacı	50	
72	Oğlu Ahmed	Orta boylu ter bıyıklı	Redif	18	
73	Balı(?) oğlu Ali bin Mehmed	Uzun boylu kır sakallı		45	
73	Oğlu Mehmed			11	
74	Gedik Hasan oğlu Hasan bin İbrahim	Orta boylu aksakallı		70	
74	Oğlu İbrahim	Kumral sakallı		40	
74	Torunu Mehmed bin İbrahim			1	
74	Diğer torunu Mustafa bin İbrahim			3	
75	Süleyman bin Hasan	Orta boylu kır sakallı	Kazancı	50	
75	Oğlu Hasan			7	
76	Kirli oğlu Ahmed bin Mehmed	Orta boylu kumral sakallı		40	
76	Oğlu İsmail			8	
76	Diğer oğlu Halil			6	
77	Pir-i oğlu Halil bin Mehmed	Orta boylu şabb-ı emred		15	
78	Eniştesi Mehmed Ali bin Süleyman	Orta boylu kara bıyıklı		30	
79	Berü Akçalı Mehmed Kavas bin Ömer	Orta boylu kır sakallı		50	
80	Tumyanoğlu Osman bin Ömer	Orta boylu kır sakallı		50	
80	Oğlu Mehmed	Şabb-ı emred		12	
81	İshaklı Monla Yusuf bin Monla Yusuf	Orta boylu ter bıyıklı		18	
81	Karındaşı Halil bin Yusuf	Şabb-ı emred		16	
82	Bekir oğlu Ahmed	Orta boylu kır sakallı		50	
82	Oğlu Recep			1	
83	Bekiroğlu Bekir bin Mustafa	Orta boylu şabb-ı emred		12	
84	İbrahim bin Mustafa	Orta boylu kır sakallı	Tüfenkçi	50	
84	Oğlu Mustafa			10	
84	Diğer oğlu Hüseyin			5	
85	Köseoğlu Mustafa bin Ali	Orta boylu kumral sakallı		30	Köse
85	İbrahim ibn-i Zühreoğlu			1	

	Mehmed Ali				
87	Hacı Osman oğlu Cafer	Orta boylu kır sakallı		60	
88	Garipoğlu İsmail bin Mehmed	Orta boylu kumral sakallı		40	
88	Oğlu Mehmed			6	
88	Diğer oğlu Hasan			2	
89	Tumyanoğlu monla Halil bin Mehmed	Orta boylu aksakallı		60	
89	Oğlu Yusuf	Orta boylu kumral bıyıklı	Redif	20	
89	Diğer oğlu Ali	Şabb-ı emred		16	
90	Diğer oğlu Mehmed	Kısa boylu kumral sakallı		38	Kambur
91	Tataroğlu Mehmed bin Ali	Orta boylu kır sakallı		50	
91	Oğlu Ali Osman			6	
92	Karındaşı İsmail bin Ali	Kumral bıyıklı	Redif	30	
93	Ebelerin Hüseyin bin Musa	Orta boylu kumral sakallı		40	
93	Oğlu Ali			6	
94	Mısırlı İbrahim bin Halil	Orta boylu kır sakallı		65	
94	Oğlu Halil	Kısa boylu kumral sakallı		30	
94	Torunu İbrahim bin Halil			3	
94	Diğer torunu Mustafa bin Halil			1	
94	Diğer torunu Hüseyin bin Mustafa			8	
95	Ahmed oğlu Muttalıpli Osman	Orta boylu aksakallı		30	
96	Karagöz oğlu Ali bin Yusuf	Orta boylu kır sakallı		50	
96	Oğlu Yusuf	Orta boylu ter bıyıklı	Redif	20	
96	Diğer oğlu Mehmed	Şabb-ı emred		18	
96	Diğer oğlu İsmail			12	
96	Diğer oğlu Mustafa			8	
96	Diğer oğlu Hüseyin			3	
97	Süleyman Beşeoğlu İbrahim bin Ömer	Orta boylu kumral sakallı		40	
97	Oğlu Ömer			5	
97	Diğer oğlu Mehmed			1	
98	Süleyman bin Ahmed	Orta boylu kır sakallı		50	Çolak
98	Yeğeni Ahmed bin Hasan	Orta boylu ter bıyıklı		20	
99	Kayaoğlu Hürmet bin Bekir			40	
100	Çakıroğlu İbrahim bin Mehmed	Orta boylu kumral sakallı		40	
100	Oğlu Hasan			1	
100	Karındaşı Feyzullah bin Mehmed	Orta boylu kumral sakallı		25	
101	Zevrekoğlu Mustafa bin Halil	Orta boylu kara sakallı		50	
101	Oğlu Ali			3	
101	Babalığı Kara Halil bin Abdullah	Aksakallı	Taşçı	80	
102	Siğilceli damadı İsmail bin Mehmed	Orta boylu kara sakallı		40	
102	Oğlu Mehmed			10	
102	Diğer oğlu Hüseyin			5	

103	Himmet Beyoğlu Ömer bin İsmail	Orta boylu kara sakallı		50	
103	Damadı Osman bin Ahmed	Orta boylu kır sakallı		35	
104	Kadiroğlu el-seyyid Mehmed bin Mustafa	Orta boylu kır sakallı		50	
104	Oğlu Halil	Orta boylu kara sakallı		30	
104	Diğer oğlu Mustafa	Ter bıyıklı	Redif	20	Redif sene 52
104	Diğer oğlu Hüseyin			5	
105	Kara Osman oğlu Veli	Orta boylu kır sakallı		50	
105	Oğlu Osman	Şabb-ı emred		16	
106	Olduran oğlu Kara Mehmed bin Veli	Orta boylu kır sakallı		50	
106	Oğlu Ali			1	
107	Murad biraderi Hasan	Orta boylu kır sakallı		50	
108	İsa Beşeoğlu Ali	Uzun boylu kır sakallı		40	
108	Oğlu Hüseyin			1	
108	Diğer oğlu Mehmed			10	
109	Karındaşı Ahmed bin İsa	Uzun boylu kır sakallı		35	
109	Oğlu İsa			7	
110	Diğer karındaşı İsmail bin İsa	Orta boylu kumral sakallı		30	
111	İbrahim bin Mustafa	Orta boylu kır sakallı	Şerbetçi	50	
111	Oğlu Hüseyin	Şabb-ı emred		18	
112	Merkepçioğlu Ali bin Mustafa	Orta boylu ter bıyıklı		20	
113	Karındaşı Mahmud	Şabb-ı emred		18	
113	Diğer karındaşı Mehmed			10	
113	Oğlu Mustafa bin Ali			1	
114	Mihalıçlıoğlu Mehmed bin İbrahim	Orta boylu kumral bıyıklı	Redif	30	Asker-i Redif sene 52
115	Karındaşı Halil bin İbrahim	Ter bıyıklı		25	
116	Ahmed Kethüdaoğlu Hüseyin	Orta boylu kumral bıyıklı	Redif	30	Asker-i Redif
116	Karındaşı İbrahim bin Ahmed	Ter bıyıklı		18	
116	Yeğeni Bekir bin Bekir			1	
117	Hasan Kocaoğlu Hasan bin Musa	Orta boylu kara sakallı		40	
117	Damadı Osman bin Abdullah	Orta boylu kumral sakallı		40	
117	Oğlu Hasan			1	
118	Kellecioğlu Mustafa bin Ahmed	Orta boylu kara sakallı		40	
119	Çavuşoğlu damadı Ahmed bin Abdullah	Orta boylu kır sakallı		45	
120	Deli Ali damadı Ahmed bin Abdullah	Orta boylu kumral bıyıklı		35	
120	Oğlu Mehmed			3	
121	Kantarolu Osman bin İbrahim	Orta boylu kır sakallı		50	
121	Oğlu İsmail	Şabb-ı emred		12	
122	Kırkcalı Murtaza bin Hüseyin	Orta boylu ter bıyıklı		20	
122	Müteveffa oğlu Yamalı İbrahim oğlu Mehmed			1	
124	Süleyman Beşeoğlu Osman bin Ömer	Orta boylu kara sakallı		40	

124	Süleymandan Hüseyin bin El-mezbur	Orta boylu kara sakallı	Etmekçi	40	Âmâ
125	Kadir damadı Halil bin Hasan	Orta boylu kumral sakallı		40	
125	Babalığı Abdülkâdir			70	
126	Ahmed oğlu Ali bin Mustafa	Orta boylu kumral sakallı		40	
126	Oğlu Hüseyin			10	
126	Diğer oğlu Mustafa			7	
126	Diğer oğlu Ahmed			5	
126	Diğer oğlu Halil			2	
126	Karındaşı Mehmed bin Mustafa	Ter bıyıklı	Redif	20	Asker-i Redif
127	Bayram Kocaoğlu Hasan bin Mustafa	Orta boylu kır sakallı		40	
128	Ahmed oğlu Ahmed	Orta boylu kumral sakallı		40	
128	Camcıoğlu oğulluğu Feyzullah bin Bekir		Camcı	20	
130	Hasan bin Mehmed	Orta boylu kır sakallı	Katırcı	40	
130	Oğlu Mehmed	Ter bıyıklı		15	
131	Esiroğlu Mustafa bin İbrahim	Orta boylu kara sakallı		40	
131	Ahmed oğlu Hüseyin	Orta boylu ter bıyıklı		20	
131	Haytanın Abdurrahman bin Mehmed	Orta boylu şabb-ı emred		15	
132	Koca Mustafa oğlu Hasan bin El-mezbur	Orta boylu kır sakallı		30	
132	Süleyman bin Mustafa	Orta boylu kara bıyıklı		20	
133	Hayta oğlu Hasan bin Abdullah	Orta boylu kara bıyıklı		25	
133	Murad oğlu Ömer	Orta boylu ter bıyıklı		20	
134	Kavaloğlu Mehmed bin İbrahim	Orta boylu kır bıyıklı		50	
134	Oğlu İbrahim	Şabb-ı emred		15	
135	Çiftlikçi Halil bin İbrahim	Orta boylu aksakallı		60	
136	Elifoğlu İbrahim bin Hüseyin	Orta boylu kara sakallı		30	
137	Sucuoğlu Ahmet ibn-i Osman	Orta boylu kumral sakallı		40	
137	Oğlu Osman			4	
138	Meşgal oğlu İbrahim bin Halil	Orta boylu kır sakallı		60	
138	Oğlu Halil	Ter bıyıklı	Redif	20	
138	Diğer oğlu Ahmed	Şabb-ı emred		15	
139	Dertlioğlu Ali bin Hüseyin	Orta boylu kara sakallı		45	
139	Oğlu Hüseyin			3	
140	Karındaşı İsmail bin Hüseyin	Orta boylu kumral sakallı		Yok	
140	Oğlu Hüseyin			6	
141	Monla Cafer oğlu Ahmed bin Mehmed	Orta boylu kır sakallı		50	
141	Oğlu Cafer	Ter bıyıklı		20	
142	Hasan ibn-i Ahmed	Orta boylu kır sakallı	Çoban	50	
142	Oğlu Mehmed			3	
142	Yeğeni Ahmed bin Ali	Ter bıyıklı		20	
142	Karındaşı İsmail	Kara bıyıklı		25	Mansureden
143	Yardakçılı Hüseyin bin Mehmed	Orta boylu kır sakallı		50	

144	Monla Osman bin Hacı Ömer	Orta boylu kara sakallı	Bakkal	40	
144	Oğlu Halil			5	
145	Hacı Osman oğlu Hacı Ömer bin Osman	Orta boylu kır sakallı		50	
146	Musa Kethüdaoğlu Ali	Orta boylu aksakallı		60	
146	Müteveffa Hasanın oğlu Mustafa	Ter bıyıklı		18	
146	Diğer Müteveffa İsmail oğlu Allâme			40	
146	Diğer oğlu Hüseyin			1	
149	Kürtoğlu Ömer bin Osman	Orta boylu kumral sakallı		35	
149	Oğlu Osman			5	
149	Diğer oğlu Mahmud			2	
150	Kazanoğlu İbrahim bin Mehmed	Orta boylu kara sakallı		40	
150	Oğlu Hüseyin			8	
151	Monla Halil oğlu Osman	Orta boylu kumral sakallı		40	
151	Oğlu Halil			1	
152	Hüseyinin oğlu Mehmed Ali	Orta boylu kumral sakallı		40	
152	Oğlu Ali Osman			6	
152	Diğer oğlu Bekir			4	
153	Halıcioğlu Hasan bin Osman	Orta boylu kumral sakallı		Yok	
153	Oğlu Osman	Şabb-ı emred		15	
153	Diğer oğlu Mehmed			4	
154	Kürekoğlu Mustafa bin Mehmed	Orta boylu ter bıyıklı		20	Rediflikten muhreç
154	Karındaşı Halil bin Mehmed	Orta boylu ter bıyıklı		18	
154	Oğlu Mehmed bin Mustafa			3	
155	Kütahyalı Halil bin Halid	Orta boylu kara sakallı		40	
155	Oğlu Hasan			6	
156	Mehmed bin Ali	Uzun boylu kara bıyıklı	İlaççı	35	
156	Oğlu Ali			6	
156	Diğer oğlu Ali Rıza			1	
157	Kapıkapanı Mustafa bin Mehmed	Orta boylu kara sakallı		40	
157	Oğlu Ali	Orta boylu kara sakallı		8	
158	Allâmeoğlu Said bin Ahmed	Orta boylu kara sakallı		40	
158	Oğlu Ahmed			1	
158	Diğer karındaşı Veli bin Ahmed		Redif	10	Redif sene 57
158	Efendi Vali oğlu Ahmed bin Mehmed	Orta boylu kara sakallı	Taşçı	40	
158	Oğlu Mehmed			5	
158	Karındaşı Osman bin Mehmed	Kumral bıyıklı		30	Asker-i Mansureden mahiye ile muhreç
161	Kulaksızoğlu Ahmed bin Ali	Orta boylu kara bıyıklı	Taşçı	30	
162	Kara Mehmed bin Mehmed	Orta boylu kır sakallı	Kahveci	50	
162	Oğlu İbrahim			5	
163	Hüseyin Mahmud veled-i Ali	Uzun boylu kara sakallı	Sürücü	40	

163	Ođlu Ali			1	
164	Hacı Musa bin Hasan	Orta boylu kır sakallı	Lüleci	50	
165	Birmur ođlu Ali bin Halil	Orta boylu kara sakallı		40	
165	Ođlu Halil	Şabb-ı emred	Redif	14	Redif sene 57
165	Diđer ođlu İbrahim			11	
165	Diđer ođlu Mehmed			1	
166	Süleyman Beşe ođlu Mehmed bin Ömer	Orta boylu kara sakallı		35	
166	Ođlu Mehmed			4	
167	Usurganođlu Ali Beşe Osman	Uzun boylu kara bıyıklı		40	
168	Murad ođlu Hasan	Orta boylu kumral sakallı		40	Sipahi Eşkinci muhreç
168	Ođlu Süleyman			12	
168	Diđer ođlu Murad			5	
169	İmamođlu Hacı Hüseyin bin Hacı Ali	Uzun boylu kara sakallı	Lüleci	40	
169	Ođlu Mehmed			7	
169	Diđer ođlu Ali			3	
170	Karındaşı İbrahim bin Hacı Ali	Uzun boylu ter bıyıklı	Lüleci	20	
170	Müteveffa Mihaliçli ođlu Osman	Uzun boylu ter bıyıklı		20	
170	Emirceli ođlu Ahmedin damadı Halil bin İbrahim	Kara sakallı		35	
174	Karaođlanlı Küçük Hacı Mehmed bin Mustafa	Kısa boylu kır sakallı		50	
174	Ođlu Mustafa			12	
174	Diđer ođlu Ahmed			6	
174	Diđer ođlu Süleyman			3	
175	İmamođlu Hasan bin Mehmed	Orta boylu kır sakallı		50	
175	Ođlu Mehmed	Kumral bıyıklı		20	Gaib mansurenden
175	Diđer ođlu İsmail	Sarı bıyıklı		25	
175	Diđer ođlu Ahmed bin İsmail			3	
175	Damadı Hüseyin bin Hasan	Orta boylu kumral sakallı		30	
176	Müftü Bey El-hac Osman Efendi bin Abdullah	Orta boylu kır sakallı		50	
176	Ođlu Mehmed	Uzun boylu ter bıyıklı		18	
176	Diđer ođlu Mustafa			5	
177	Veli ođlu el-hac Mehmed ađa bin el-mezbur	Uzun boylu kara sakallı		40	
177	Ođlu Veli	Ter bıyıklı	Redif	20	Redif kolağası muhreç
177	Diđer ođlu Yusuf			10	
177	Diđer ođlu Hamza			7	
177	Gulamı zenci Said			17	
177	Kapı uşađı sabi Veli bin Ahmed	Şabb-ı emred		12	
178	Serdar ođlu El Hac Süleyman Bin Mustafa	Orta boylu kır sakallı		50	
178	Ođlu Mustafa			5	
178	Diđer ođlu Ömer			1	

179	Oğulluğu Ahmet bin Mehmed			8	
179	Hacı Ali bin Ahmed	Orta boylu kara sakallı	Berber	40	
181	Armutlu Hüseyin bin Ali	Orta boylu kumral bıyıklı		35	
182	Mehmet Kethüda oğlu Mustafa	Orta boylu kara sakallı		40	
182	Oğlu Ahmed			1	
183	Hüseyin ibn-i Mehmed	Orta boylu ter bıyıklı	Katırcı	30	
183	Oğlu Mehmed			6	
184	Mursi Oğlu Mehmed bin İsmail	Orta boylu ter bıyıklı		22	Rediflikten Muhreç
184	Oğlu İsmail			1	
185	Kütahyalı Osman bin Mehmed	Orta boylu kumral bıyıklı		40	
186	Halid ibn-i Hasan	Orta boylu kır sakallı	Kaldırımcı	50	
186	Yeğeni Ahmed Bin Hüseyin	Orta boylu kumral bıyıklı		20	
186	Müteveffa Keskinli Mehmed oğlu Hüzmüz	Ter bıyıklı		27	
188	Eldivas oğlu Ömer bin Ali	Orta boylu kara sakallı	Debbağ	30	
189	Çalı oğlu Süleyman İbn-i İbrahim	Orta boylu ter bıyıklı		20	
190	Osman Bin Ali	Orta boylu kır sakallı		60	
191	?? Mehmed oğlu Nebi	Orta boylu kara sakallı	Lüleci	40	
191	Müteveffa Mehmed oğlu Hüseyin	Ter bıyıklı	Debbağ	16	
191	Diğer oğlu Hasan	Şab-ı Emred		14	
191	Diğer oğlu Ahmed			10	
193	Kelamcı oğlu Abdullah bin Hasan	Orta boylu kara sakallı		40	
194	Mumcu oğlu Monla Hüseyin Bin Osman	Orta boylu aksakallı	Attar	80	
194	Oğlu Ali	Kara sakallı		40	
194	Torunu Mustafa bin Ali			1	
194	Oğulluğu İbrahim	Ter bıyıklı		20	Redif Sene 52
194	Karındaşı Osman bin Osman	Şab-ı Emred		14	
195	Ahmed bin İbrahim	Orta boylu kır sakallı	Terzi	50	
195	Oğlu Hafız İbrahim	Kara sakallı		25	Çolak
195	Torunu Halil bin İbrahim			1	
196	Ahmed bin Abdülbaki	Orta boylu kır sakallı	Semerci	50	
196	Oğlu Ali	Kumral bıyıklı		20	Redif Sene 52 Muhreç
196	Diğer oğlu Mustafa			10	
197	Ahmed bin Mustafa	Orta boylu kara sakallı		35	
197	Oğlu Hasan			3	
197	Diğer oğlu Mustafa			1	
198	Karındaşı Hüseyin bin Mustafa	Sarı bıyıklı		25	Mansureden
199	? Oğlu Mehmed Seyid bin Ali	Orta boylu kumral sakallı	Lüleci	40	
199	İbn-i Hacı Mustafa bin Ahmed	Orta boylu kara sakallı	Bakkal	35	
199	Oğlu Mustafa			1	
202	Es-seyid Ahmed Efendi bin Halil	Orta boylu kara sakallı		35	

202	Ođlu Mehmed			8	
203	? Ođlu Kara Mehmed bin Ali	Orta boylu kara sakallı		40	
203	Ođlu Halil			10	
204	Kabakulak ođlu Halil bin Mehmed	Orta boylu kumral sakallı		40	
204	Ođlu Ali Osman			8	
204	Diđer ođlu Mehmed			8	
204	Diđer ođlu Veli			4	
204	Diđer ođlu İbrahim			2	
205	?ođlu Ahmed bin Mehmed	Uzun boylu kır sakallı		50	
205	Ođlu Mehmed	Ter bıyıklı		20	
206	?ođlu Süleyman bin Mehmed	Orta boylu kır sakallı		60	
206	Ođlu Ali	Orta boylu kumral sakallı		30	
206	Torunu Mahmud bin Ali			5	
206	Torunu Mehmed bin Ali			2	
207	Isırganođlu Hüseyin bin Osman	Orta boylu kır sakallı	Bakkal	60	
207	Ođlu Ali	Ter bıyıklı	Redif	20	
207	Diđer ođlu Osman			10	
207	Diđer ođlu Mustafa			6	
208	Mehmed ođlu Hasan bin Mehmed	Orta boylu kır sakallı	Kahveci	60	
208	Ođlu Halil	Şab-ı emred	Redif	12	Redif 57
208	Diđer ođlu Mehmed			10	
208	Diđer ođlu Ahmed			8	
208	Diđer ođlu Hasan			3	
208	Diđer ođlu Mustafa			1	
209	Halil İbn-i Osman	Orta boylu kara sakallı	Deđirmenci	30	
210	Ali Beşe ođlu Hacı Ali	Orta bolu kır sakallı	Demirci	50	
211	Kadınbozan Ali İbn-i Mustafa	Orta boylu aksakallı	Lüleci	60	
212	Karakamışlı ođlu İsmail bin Mehmed	Orta boylu kırca sakallı	Attar	40	
212	Ođlu Ali			10	
212	Diđer ođlu Mehmed			8	
212	Müteveffa Kara Yusuf ođlu Hasan	Ter bıyıklı		20	
212	Diđer ođlu Hüseyin	Ter bıyıklı	Redif	12	
214	Pir Sarı Mehmed ođlu Ahmed bin Mustafa	Orta boylu kara bıyıklı		30	
214	Yeđeni Mustafa			6	
215	Emir Osman bin İbrahim	Orta boylu kır sakallı		50	
215	Ođlu Mehmed			1	
216	İsmail Mustafa İbn-i Halil	Orta boylu kara sakallı		50	
216	Ođlu Hasan	Kara sakallı		25	Rediften Muhreç
216	Diđer ođlu Ahmet	Şab-ı emred		18	
217	Kasım'ın Hacı Ali	Orta boylu kır sakallı	Lüleci	55	
217	Ođlu İbrahim	Şab-ı emred		15	Yekm-çeşm
217	Diđer ođlu Ahmed	Şab-ı emred		14	
217	Damadı Hasan bin Ahmed	Orta boylu kumral sakallı		25	

218	Hüseyin bin Mehmed ?	Orta boylu kumral sakallı	Attar	40	
218	Oğlu Mehmed			5	
219	Karındaşı Molla Hasan İbn-i Mehmed	Kumral sakallı		35	
219	Oğlu Mustafa			6	
219	Diğer oğlu Ahmed			3	
220	? Ahmet oğlu Hafız Ali	Orta boylu ter bıyıklı	Debbağ	25	
221	Eniştesi Ali İbn-i İbrahim	Orta boylu kumral sakallı	Taşçı	35	
221	Oğlu Mahmut			1	
222	? Hüseyin Bey bin Veli	Orta boylu kır sakallı		50	Eniştesi süvari ? Muhreç
222	Oğlu Mehmed Ali			1	
223	Veli Bey İbn-i Kasım	Orta boylu kara sakallı		35	Askeri Rediften Muhreç
223	Müteveffa Kayını Ali oğlu Veli		Duhancı	8	
225	Tüfekçi oğlu Ali bin Hasan	Uzun boylu kır sakallı		40	
225	Karındaşı Veli bin Hüseyin	Kumral bıyıklı		25	
226	Kayını Hüseyin	Şab-ı emred		15	
227	Karaşehirlioğlu Hüseyin bin Ahmed	Orta boylu kumral bıyıklı		30	
228	?İbrahim bin Mustafa	Orta boylu aksakallı		60	
228	Oğlu Mustafa	Kumral bıyıklı		30	
229	?sarioğlu Mustafa bin Hüseyin	Orta boylu kumral sakallı		40	
229	Oğlu Hüseyin			3	
230	Garipoğlu Mehmed oğlu Süleyman	Orta boylu şab-ı emred		15	
230	Veli oğlu Ali	Orta boylu ter bıyıklı	Debbağ	20	Kör- rediften muhreç
230	Karındaşı Mustafa			10	
230	Diğer karındaşı Emin			4	
231	Garip oğlu Mustafa bin ?	Orta boylu kır sakallı		60	
231	Oğlu Ali	Orta boylu ter bıyıklı	Redif	20	
232	?oğlu İsmail bin Ahmed	Orta boylu kumral sakallı		40	
232	Oğlu Mehmed			5	
232	Diğer oğlu Ahmed			1	
233	?oğlu İbrahim bin Mehmed	Orta boylu kumral sakallı	Bakkal	35	
234	Mehmed bin Halil	Orta boylu kara sakallı	Saraç	40	
234	Oğlu Halil			1	
235	? Süleyman bin Mustafa	Uzun boylu kara sakallı		40	
236	?oğlu Ali bin Mehmed	Uzun boylu kır sakallı		70	
236	Damadı Karaoğlanlı Eyüp efendi Sayit bin Süleyman	Orta boylu kır sakallı		50	
236	Oğlu Hüseyin			6	
236	Diğer oğlu Süleyman			2	
237	? Monla Hüseyin oğlu Musa	Orta boylu aksakallı		65	
238	Kadioğlu Hacı İbrahim'in oğlu Mehmed	Orta boylu kumral sakallı	Bakkal	30	
238	Oğlu İbrahim			1	
239	Alemdaroğlu Mustafa bin Mehmed	Orta boylu aksakallı		80	

239	Ođlu Hasan	Kır sakallı		40	
239	Torunu Halil bin Hasan			6	
239	Diđer torunu Mehmed bin Hasan			4	
240	? ođlu Ali bin Hasan	Uzun boylu aksakallı	Debbađ	60	
241	Yörük İmam Monla İsmail bin Hüseyin	Orta boylu kumral sakallı	Bakkal	40	
241	Ođlu Hüseyin	Şabb-ı emred	Redif	15	Sene 57
241	Diđer ođlu Mehmed			6	
242	Feyzullah ođlu Halil bin Hasan	Orta boylu kumral sakallı	Mađazacı	40	
242	Ođlu Hasan			1	
243	Mehmed bin Hasan	Orta boylu kara sakallı	Kahveci	40	Çolak
243	Ođlu Halil			1	
244	Serdengeçti ođlu Mehmed bin Hasan	Orta boylu kara sakallı	Kantarıcı	40	
244	Ođlu Hüseyin			8	
245	Tatar ođlu Mehmed bin Hüseyin	Orta boylu kara sakallı	Demirci	40	
245	Ođulluđu Mustafa bin Mehmed			6	
246	Mihaliçli ođlu Ali Osman	Orta boylu kara bıyıklı		25	Askerlikten muhreç
247	Halođlu İbrahim bin Mehmed	Orta boylu aksakallı		60	
247	Ođlu Mustafa	Şabb-ı emred		15	
247	Diđer ođlu Hasan			9	
248	Kavas ođlu Ahmed ibn-i Süleyman	Orta boylu kır sakallı	Duhancı	50	
249	Ođlu Abdurrahman bin Hacı Mehmed	Şabb-ı emred		15	
249	Karındaşı Salih bin Hacı Mehmed			10	
250	Halil Efendi ođlu Said	Orta boylu kumral sakallı	Nazır	40	
251	Ali Ekiz yeđeni Ömer ibn-i İbrahim	Orta boylu kumral sakallı	Nazır	40	
251	Ođlu İbrahim			7	
251	Kaynı Ahmet bin Satılmış	Ter bıyıklı		20	Mansureden muhreç
251	Hasan ođlu Mehmed	Orta boylu ter bıyıklı	Bakkal	20	
251	Diđer ođlu Osman			10	
253	Suhte beşe ođlu İbrahim bin Mustafa	Orta boylu kumral sakallı	Rençber	40	
253	Ođlu Hasan	Uzun boylu kumral bıyıklı		25	
254	Satılmış ođlu damadı Mustafa bin Mehmed	Orta boylu kara sakallı		30	
254	Ođlu Hasan	Şabb-ı emred		13	
254	Diđer ođlu Mustafa			10	
255	Kocapaşa ođlu Cafer ibn-i Mustafa	Orta boylu kır sakallı	Lüleci	50	
255	Ođlu Ahmed	Ter bıyıklı		13	
256	Terzi ođlu Hacı Halil bin Mustafa	Orta boylu kır sakallı	Lüleci	50	
256	Ođlu Abdullah			1	

257	Ođulluđu Cafer ođlu Mehmed bin Hacı Mestan			4	
257	Karındaşı Hüseyin bin Hacı Mestan		Redif	2	
257	? bin Süleyman	Orta boylu kır sakallı		60	
258	Durmuş ođlu Ahmed bin Mustafa	Orta boylu kır sakallı	Lüleci	40	
258	Ođlu Mehmed	Şabb-ı emred		15	
259	Zafer ođlu Mustafa bin Osman	Orta boylu kara sakallı	Eskici	30	
259	Karındaşı Ahmed bin Osman		Redif	20	
261	Maha ođlu Süleyman ibn-i Mehmed	Orta boylu kara sakallı		40	
262	Şamlı ođlu İbrahim	Orta boylu	Katırcı	30	
262	Karındaşı Hüseyin bin Mehmed	Ter bıyıklı	Redif	25	
262	Diđer karındaşı Ali bin Mehmed	Şabb-ı emred		15	
262	Diđer karındaşı Ahmed bin Mehmed			6	
263	Ahmed ođlu Mehmed	Orta boylu kara sakallı	Kahveci	40	
263	Ođlu Ahmed			4	
263	Diđer ođlu Osman			1	
264	Mumcu ođlu Hacı Hasan bin Süleyman	Orta boylu kır sakallı	Eskici	50	
264	Ođlu Ali	Şabb-ı emred		15	
264	Diđer ođlu Süleyman			1	
265	Ataç hafız Ömer bin Ali	Orta boylu kır sakallı	Alay beyi	40	
265	Ođlu Bekir	Kumral bıyıklı	Redif	22	
265	Diđer ođlu Osman	Ter bıyıklı		16	
265	Diđer ođlu Ali			12	
266	Kadir ođlu Ahmed Efendi ibn-i Mustafa		Lüleci	60	
267	Ođlu Mehmed	Orta kumral bıyıklı		22	
267	Ođlu Ahmed bin Mehmed			1	
268	Süleyman ođlu Ahmed ibn-i Mustafa	Orta boylu kır sakallı	Eskici	40	
268	Ođlu Mustafa			4	
268	Diđer ođlu Ali			1	
269	Akifođlu Osman bin Mehmed	Orta boylu aksakallı		60	
269	Ođlu Mustafa	Orta boylu kara sakallı		30	
270	Dergahcıođlu Hasan bin Süleyman	Orta boylu kumral sakallı	Lüleci	25	Kulaksız
271	Kapıcıođlu Süleyman bin Mehmed	Aksakallı		70	
271	Ođlu Ahmed	Kara bıyıklı		20	
272	Murad ođlu Ali bin el-mezbur	Kumral sakallı	Lüleci	35	
272	Ođlu Çakır	Şabb-ı emred		14	
272	Diđer ođlu Mehmed			7	
272	Murad ođlu Mustafa bin Ahmed	Şabb-ı emred		15	
272	Karındaşı Hüseyin bin Ahmed			6	
273	Balta ođlu Mestan bin	Orta boylu kumral sakallı		50	

	Hüseyin				
273	Ođlu Hüseyin			6	Âmâ
274	Tekeliođlu Mehmed bin Hüseyin	Orta boylu kır sakallı		40	
274	Babası Hüseyin bin Mehmed	Aksakallı		80	
275	Maha ođlu Mehmed bin Ahmed	Orta boylu kara sakallı	Lüleci	40	
275	Karındaşı Mustafa bin Ahmed	Ter bıyıklı		15	
276	Himmet ođlu Ali monla bin Hüseyin	Orta boylu kır sakallı		45	Çolak
276	Ođlu Mehmed Efendi	Müzellef sakallı		25	
276	Diđer karındaşı Hasan			18	
277	Hüseyin bin Süleyman	Orta boylu kır sakallı	Duhancı	45	
277	Ođlu Hasan			10	
277	Diđer ođlu Mehmed			8	
278	Allâme ođlu Süleyman ibn-i Ahmed	Orta boylu kara sakallı	Bakkal	40	
278	Ođlu Mehmed			4	
279	Ali bin Osman	Orta boylu kır sakallı	Kasab	50	
279	Ođlu Osman	Ter bıyıklı	Redif	20	
279	Diđer ođlu Mehmed			6	
280	Seyidgazili Mahmud ođlu monla İbrahim	Orta boylu kara sakallı		35	
280	Ođlu Mahmud			1	
281	İhtiyar ođlu Mehmed bin Hüseyin	Orta boylu kara sakallı	Berber	40	
281	Ođlu Hüseyin			10	
281	Diđer ođlu Mustafa			8	
282	Kulak ođlu Osman bin Hasan	Orta boylu kumral bıyıklı		25	
282	Ođlu Hüseyin			2	
283	Çörek ođlu hafız Hüseyin bin Mehmed	Orta boylu kır sakallı		45	
283	Ođlu Hasan			8	
284	Musa bin Mehmed	Orta boylu	Kalaycı	45	
284	Ođlu Mehmed			11	
285	Beşe Ali Bey bin Hasan	Orta boylu kır sakallı	Bakkal	50	
286	Kazan ođlu Ali bin Mehmed	Orta boylu kır sakallı		45	
286	Ođlu Hasan			10	
286	Diđer ođlu Mehmed			5	
287	Nebi ođlu Hüseyin bin Hasan	Orta boylu ter bıyıklı		25	Mansureden
287	Karındaşı Süleyman bin Hasan			10	
288	Es-seyyid el-hac Mehmed Emin Efendi bin Ahmed	Orta boylu kumral sakallı	Mukayyid Hafız	45	
288	Ođlu es-seyyid Ahmed Efendi	Şabb-ı emred		14	
289	El-hac Durmuş bin Mustafa	Orta boylu kır sakallı	Lüleci	50	
289	Ođlu Mustafa	Şabb-ı emred		14	
289	Diđer ođlu Süleyman			5	
290	Kasım Efendi ođlu Ali	Orta boylu kara sakallı	Lüleci Hafız	40	
290	Ođlu Kasım			2	
291	Nazif ođlu Hüseyin bin	Uzun boylu kır sakallı	Bakkal	50	

	İbrahim				
292	Mustafa bin Halil	Orta boylu kumral sakallı	Berber	40	
292	Ođlu Mehmed			8	
292	Diđer ođlu Osman			4	Yekm-çeşm
293	Ahmed yeđeni Abdullah bin Mehmed	Uzun boylu	Semerci	80	
294	Halil bin Mehmed	Orta boylu aksakallı	Eskici	70	Kör
294	Ođlu Ali	Kumral sakallı		30	
294	Torunu Ahmed bin Avni			3	
294	Diđer ođlu Hasan bin Halil			15	Topal
295	Saferli Osman bin Ali	Orta boylu kumral sakallı	Lüleci	45	
295	Ođlu Ali			3	
296	Damadı Yavan ođlu Ali bin Hacı Süleyman	Orta boylu kara bıyıklı		30	
297	Yunak ođlu Mustafa bin Mehmed	Orta boylu kumral sakallı		40	
298	Hacı Mehmed bin Yusuf	Orta boylu kır sakallı	Saraç	60	
298	Ođlu Yusuf	Sarı sakallı		22	
298	Torunu Osman bin Yusuf			6	
299	Hacı ođlu Ali bin Ahmed	Orta boylu kumral sakallı		40	
299	Ođlu Halil	Şabb-ı emred		22	
300	Hasan ođlu damadı Mehmed bin Ahmed	Orta boylu kumral sakallı		30	
301	Ali bin Mustafa	Orta boylu kumral sakallı	Lüleci	40	
301	Ođlu Mustafa			1	
302	Ali Monla bin Halil	Orta boylu kara sakallı	Attar	45	
302	Ođlu Osman	Ter bıyıklı		20	
302	Karındaşı Süleyman bin Halil	Kumral bıyıklı		35	
302	Diđer karındaşı İbrahim bin Halil	Kumral bıyıklı		25	
302	Diđer karındaşı Mustafa bin Halil	Kumral bıyıklı	Hafız	23	
303	Mehmed bin Kasım	Uzun boylu kara sakallı	Lüleci Hafız	40	
303	Ođlu Kasım			2	
304	Karındaşı Ahmed bin Kasım			30	Asker-i rediften muhreç
305	Muameleci ođlu Mehmed bin Süleyman	Orta boylu şabb-ı emred		15	
305	Karındaşı Mustafa bin Süleyman			5	
306	İsmail	Orta boylu kır sakallı	Lüleci	40	
306	Ođlu Ömer			11	
306	Diđer ođlu Ali			5	
306	Diđer ođlu Osman			2	
307	Ali bin Osman	Orta boylu kumral sakallı	Boyacı	40	
308	Sultan Alâeddin İmamı ve Hatibi Ahmed efendi bin Kasım	Orta boylu kumral sakallı	İmam Hatib	40	
309	Akar ođlu Ömer bin Halil	Orta boylu kumral sakallı	Keçeci	40	
309	Ođlu Mehmed			10	
309	Diđer ođlu Halil			5	
310	Sobaciođlu monla Halil bin	Orta boylu kumral sakallı		40	

	Mehmed				
310	Ođlu Mehmed			5	
310	Diđer ođlu Mustafa			2	
311	Murtaza ođlu Mehmed bin Ali	Orta boylu kır sakallı	Demirci	50	
312	Alişan bin Mustafa	Orta boylu kır sakallı	Manav	50	
313	Hacı Kasım ođlu Mehmed	Orta boylu kır sakallı	Bakkal	40	
314	Karındaşı Mehmed Ali bin Kasım	Şabb-ı emred		12	
314	Diđer karındaşı Mustafa bin sab'i Kasım			5	
315	Diđer karındaşı Hüseyin bin Hacı Kasım	Kara sakallı		35	
315	Ođlu Kasım			3	
316	Hatibzade Camii Şerif İmamı Monla Mehmed	Orta boylu kara sakallı	İmam	40	
316	Ođlu talebe-i ulum monla Ömer	Ter bıyıklı		20	
316	Diđer ođlu Halil	Şabb-ı emred		16	
316	Diđer ođlu Osman			8	
316	Diđer ođlu İbrahim			3	
317	Yenipınarlı monla Abdullah bin Mehmed Efendi	Orta boylu kara sakallı		40	
317	Ođlu Mehmed			6	
317	Diđer ođlu Ahmed			1	
317	Yeđeni Mecnun Musa bin İbrahim	Ter bıyıklı		35	
318	Çakmaklı ođlu Mehmed bin Yusuf	Orta boylu ter bıyıklı		25	
318	Karındaşı İsmail bin Yusuf	Şabb-ı emred		14	
319	Hacı Mustafa bin Mustafa	Orta boylu kumral sakallı	Dumancı	40	
319	Ođlu Mustafa			2	
320	Çakır ođlu Hacı Mehmed bin Osman	Orta boylu kumral sakallı	Tüccar	45	
320	Ođlu Osman			3	
321	Bali Ali bin Hacı Hüseyin			4	
322	Emir Süleyman ođlu İbrahim	Orta boylu kumral sakallı	Taşçı	40	
322	Ođlu Mehmed			8	
323	Hünkarzade Mustafa Efendi bin Mehmed	Orta boylu kısa sakallı		45	
324	Eski ođlu Bekir bin Ali	Orta boylu kara sakallı	Hafız	40	
324	Ođlu Mehmed	Şabb-ı emred	Redif	16	
324	Diđer ođlu Hüseyin			12	
325	Avni Ahmed ođlu Hüseyin bin Kasım	Orta boylu kara sakallı		40	
326	Kara Kasım ođlu Halil bin Mehmed	Orta boylu kumral bıyıklı		40	Merkum redif ađa-yı yemin (sađ kolađası)
326	Ođlu Mehmed Ali			2	
327	Murad bin Abdülkerim	Uzun boylu kumral sakallı	Taşçı	40	
327	Ođlu Abdülkerim			12	
327	Mütevefa İstanbullu Mehmed ađa ođlu Mehmed Şerif			8	
329	Hüseyin bin Mustafa	Orta boylu kır sakallı	Saraç	50	

330	Geredeli Hasan bin Hasan	Uzun boylu kır sakallı	Duhancı	45	
330	Ođlu Hasan			10	
330	Diđer ođlu Mehmed			5	
331	Kelemciođlu ibn-i İbrahim bin Hüseyn	Orta boylu kumral sakallı	Debbađ	40	
331	Ođlu Hasan			8	
332	Müftüzade es-seyyid El-hac Mehmed Emin Efendi bin Hüseyn	Uzun boylu kır sakallı	Kuzzât'dan mahkeme başkatibi	50	
332	Kuzzat'dan es-seyyid Nesib ođlu Hüseyn Efendi	Ter bıyıklı		20	
332	Mustafa bin Hüseyn	Kumral bıyıklı	Hizmetkârı	25	
333	İbrahim ibn-i Mustafa	Orta boylu kumral sakallı	Kethüda	40	
334	Avşar ođlu Ömer bin Ali	Orta boylu ter bıyıklı		20	
335	Deli Ahmed bin Mehmed	Orta boylu kır sakallı		50	
335	Ođlu Mehmed	Ter bıyıklı		22	
335	Diđer ođlu Mustafa			20	
335	Eniştisi Ömer bin Abdullah	Kumral bıyıklı		30	Mansureden
335	Ođlu Mehmed Ali bin Mehmed Ali			3	
336	Tuluk Ahmed bin Hasan	Orta boylu kumral sakallı	Duhancı	40	
336	Ođlu Hasan	Şabb-ı emred	Redif	10	
336	Diđer ođlu Hüseyn			10	
336	Diđer ođlu Mehmed			10	
337	Mustafa bin Ahmed	Orta boylu kumral bıyıklı	Lüleci Hafız	40	
337	Karındaşı Mahmud bin Ahmed	Kumral sakallı	Taşçı	43	
337	Yeđeni Mustafa bin Ahmed	Ter bıyıklı		20	
339	Ođlu Ahmed bin Abdurrahman	Orta boylu kara sakallı	Bakkal	40	
339	Ođlu Abdurrahman			1	
340	Bilal ođlu Musa bin Ahmed			50	
341	Süleyman beşe ođlu Ali bin İbrahim	Orta boylu kara sakallı		40	
342	Kudatođlu Ömer bin Mehmed	Uzun boylu kara sakallı		40	
343	Himmet ođlu Ahmed bin Mehmed	Orta boylu		40	
343	Ođlu Hüseyn			8	
344	Sülük ođlu Hüseyn bin Mustafa	Orta boylu kır sakallı	Taşçı	40	
345	Keskinođlu damadı Karaođlanlı Monla Mehmed bin Hasan	Orta boylu kara sakallı		50	
345	Ođlu Hüseyn			2	
346	Saka ođlu İbrahim bin Hasan	Orta boylu kara sakallı		40	
347	Deli Ahmed bin Ali	Orta boylu kumral sakallı		40	
348	Abdullah ođlu Hüseyn	Orta boylu şabb-ı emred	Ekinci	12	
349	Kaymazlı İbrahim bin Halil	Orta boylu kumral bıyıklı		40	
349	Mehmed bey Allame zenci Abdullah	Orta boylu ter bıyıklı		25	
350	Muttalibli Mehmed bin Abdullah	Orta boylu ter bıyıklı		24	
350	Karındaşı Yusuf bin Abdullah	Ter bıyıklı		20	

351	İnönülü Hüseyin bin Ali	Orta boylu kumral bıyıklı		30	
352	Sipahilerin Ali bin Ali	Orta boylu kumral bıyıklı		35	Kör
353	Tayincioğlu Mehmed Ali bin Bekir	Orta boylu kumral sakallı		40	
353	Oğlu Hüseyin			1	
353	Diğer oğlu Bekir bin Hüseyin			5	
353	Diğer karındaşı oğlu Mehmed bin Hasan			4	
354	Karahisarlı Ali oğlu Mehmed bin Hüseyin	Orta boylu kara sakallı		50	
354	Oğlu Hüseyin			5	
355	Çarşı Camii Şerifi İmamı İsmail Hasbi Efendi bin Ali	Orta boylu kır sakallı	İmam	70	
355	Oğlu Mehmed	Orta boylu ter bıyıklı		22	
356	Satiroğlu Ali bin İbrahim	Orta boylu kumral sakallı		40	
356	Oğlu İbrahim			4	
356	Diğer oğlu Hasan			2	
357	Garipoğlu damadı Satılmış bin Hasan	Kumral bıyıklı		35	
358	Alişan oğlu Hüseyin bin Ali	Orta boylu kır sakallı		50	
358	Oğlu Mehmed			11	
358	Diğer oğlu Ali			9	
358	Diğer oğlu Hasan			5	
359	Çorumluoğlu Ömer bin Mehmed	Orta boylu kara bıyıklı		25	
359	Karındaşı İbrahim bin Mehmed	Şabb-ı emred		15	
359	Oğlu Mehmed			5	
360	Tekelioğlu İsmail bin Hüseyin	Orta boylu kumral sakallı		40	
360	Oğlu Ahmed			8	
360	Diğer oğlu Hüseyin			5	
360	Diğer oğlu Mustafa			3	
361	Armuddallı Hacı İbrahim bin Halil			40	
361	Oğlu Mustafa			7	
362	Kütahyalı Hacı Yusuf bin Mustafa	Orta boylu kır sakallı	Şerbetçi	45	
362	Oğlu Mustafa	Ter bıyıklı	Redif	20	
362	Diğer oğlu Hasan			5	
363	Künbetli Dülger Derviş İbrahim ibn-i Mustafa	Orta boylu kır sakallı		50	
363	Oğlu Abdullah	Ter bıyıklı	Redif	20	
363	Diğer oğlu Mehmed			8	
364	Karacaoğlu Mehmed bin Mustafa	Orta boylu ter bıyıklı	Redif Keçeci	25	
365	Livaneoğlu Hüseyin bin Ahmed Yakub	Orta boylu aksakallı		80	
365	Oğlu Halil İbrahim			6	
366	Mihaliçli monla Hasan oğlu Halil	Orta boylu şabb-ı		15	
367	Tırazoğlu yeğeni Mustafa bin Ali	Orta boylu		20	
367	Karındaşı Hasan bin Ali	Şabb-ı emred		12	
368	Beyrutluoğlu Ahmed bin Ali	Orta boylu kır sakallı		50	

368	Ođlu Őahin Mustafa	Ter bıyıklı	Redif	18	
368	Diđer ođlu Mehmed			15	
368	Torunu Mehmed bin Mehmed Ali			13	
369	Sarı Ali ođlu Ali Efendi	Orta boylu kumral sakallı		40	
369	Ođlu Mehmed			2	
370	Caferođlu İsmail bin Halil			40	
370	Ođlu Hüseyn			1	
371	Seferhisarlı Hacı Hasan bin Ali	Orta boylu kumral sakallı	Çoban	40	
371	Kasım bin Hasan	Orta boylu kır sakallı	Çoban	50	
372	İslam ođlu İslam	Orta boylu		20	
372	Ođlu Hasan			10	
373	Seferli Hüseyn bin Süleyman	Orta boylu ter bıyıklı	Taşçı	20	
374	Abdurrahman ođlu Yusuf bin İbrahim	Orta boylu kumral sakallı		40	
375	Karagöz ođlu İbrahim bin Hasan	Orta boylu kumral sakallı	Çoban	40	
375	Diđer ođlu Ahmed	Őabb-ı emred		25	
376	Dayıcı Mescidi imamı müftüzade es-seyyid Mehmed Efendi bin Abdullah	Orta boylu	İmam	55	
377	Süleyman ibn-i Mahmud	Orta boylu kır sakallı		55	
378	Balıkesirli Hüseyn bin Bektaş	Orta boylu köse sakallı		45	
378	Ođlu Ahmed			10	
378	Diđer ođlu Salih			8	
378	Mütevefa Yüzgedik Hasan ođlu Ali	Őabb-ı emred		12	
378	Diđer ođlu Hüseyn			10	
380	Külahcı ođlu Hacı Ali bin Ahmed	Orta boylu kır sakallı		60	
380	Ođlu Hüseyn	Ter bıyıklı		20	
380	Diđer ođlu Mehmed	Őabb-ı emred		15	
380	Diđer ođlu İbrahim			12	
380	Diđer ođlu Mustafa			8	
380	Diđer ođlu Ömer			4	
381	Sekliceliođlu Mehmed bin Hacı Hüseyn	Orta boylu kara sakallı		40	
381	Karındaşı Mustafa	Őabb-ı emred		14	
382	Deli Hasan ođlu Mustafa	Orta boylu kara sakallı		40	
382	Ođlu Ahmed			7	
382	Diđer ođlu Osman			5	
382	Diđer ođlu Halil			3	
383	Sarı Hüseyn bin İbrahim	Orta boylu sarı sakallı	Na'linci	40	
383	Ođlu İbrahim			4	
383	Üvey ođlu Mehmed bin Hüseyn			14	

PaŐa mahallesinde yaŐayan kiŐiler tabloda gösterilmiŐtir.⁷⁴

⁷⁴BOA, Nüfus Defteri, 1533 Numaralı, s. 2-19.

Nüfus Defteri kayıt işleminde gözetilen sayım özelliğinin getirdiği gerekçe iledir ki ilk imam daha sonra muhtarın yazıldığını görmekteyiz. Paşa Mahallesiinde toplam 383 hane yaşamaktadır. Paşa Mahallesiinin en kalabalık haneleri 7 kişiyle 17. ve 43. hanesidir. Mahallenin kalabalı nüfusa sahip olduğundandır, Paşa mahallesiine kayıtlı 5 imam, mahalle kendi bünyesinde de 4 cami bunlar; Kurşunlu Camii, Sultan Alaaeddin Camii, Hatipzade Camii ve Çarşı Camiileridir. Mahallenin bir de Dayıcı Mescidi diye kayıtlara düşmüş bir tanede mescidi bulunmaktadır. Bu kadar imam olmasında karşılık mahallenin 1 muhtarı bulunmaktadır. Mahallede onun üzerinde tek haneden oluşan çokça ya evlenmemiş ya da çocuğu olmamış kişilere rastlanıldığı yorumunu yapmak mümkündür. Kâtip yazım sırasında onun üzerinde hane ve kişi numarasında atlamaya veya yazım sırasında yanlış yazdığını söyleyebiliriz. Paşa mahallesi sakinlerinin fazlalığı sebebiyle meslek sahibi kişilerin fazla ve meslek sektöründe çeşitliliğin olduğu görmekteyiz. 15-25 yaş aralığının genellikle redif yani asker olduğunu söyleyebiliriz. Yine mahalle yaşayanlarının farklı özür çeşide sahip olduğu söylemek mümkündür.

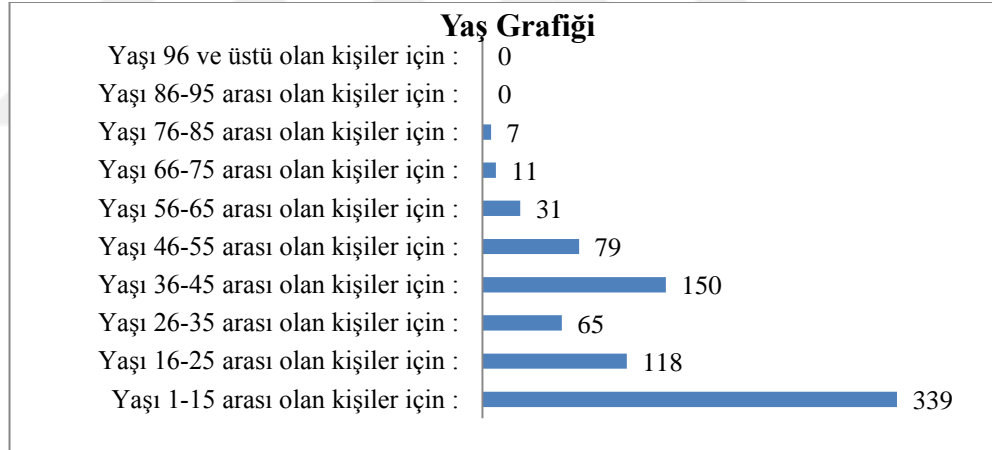

Tablo 3: Paşa Mahalesinde yaşayanların yaş bilgileri⁷⁵

Paşa Mahallesi genel olarak genç nüfusa sahip olup, 1-15 yaş arası toplam 339 kişi bulunmaktadır. Sadece 2 kişinin yaşı bulunmamak kâtip tarafından unutulmuş ve anlatmış olabilir. 86 yaş üzerine sahip herhangi bir kişiye rastlanmamıştır.

⁷⁵ BOA, **Nüfus Defteri**, 1533 Numaralı, s. 2-19.

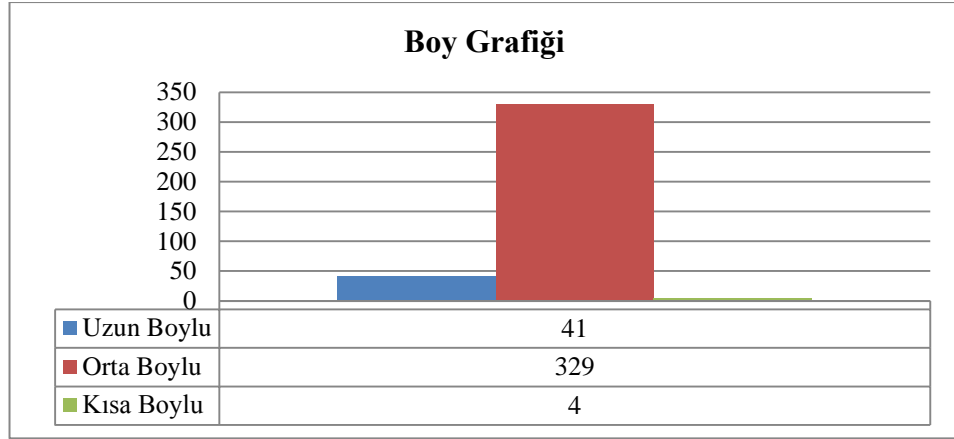

Tablo 4: Paşa Mahallesinde yaşayanların boy bilgileri⁷⁶

Paşa mahallesinde yaşayan insanlardan 374 kişinin boy verileri elimizde olup, toplam nüfus üzerinden (802) geriye kalan 428 kişinin boy bilgileri yazılmamıştır. Verilen veriler neticesinde ise Paşa mahallesinde yaşayan 329 kişisi orta boyludur. Buradan da mahallede yaşayanların büyük bir kesiminin orta boya sahip olduğudur. 802 kişiden 41 ise uzun boyludur. Geriye kalan kısa boylu insan sayısı çok az olup, sadece 4 kişi kısa boyludur.

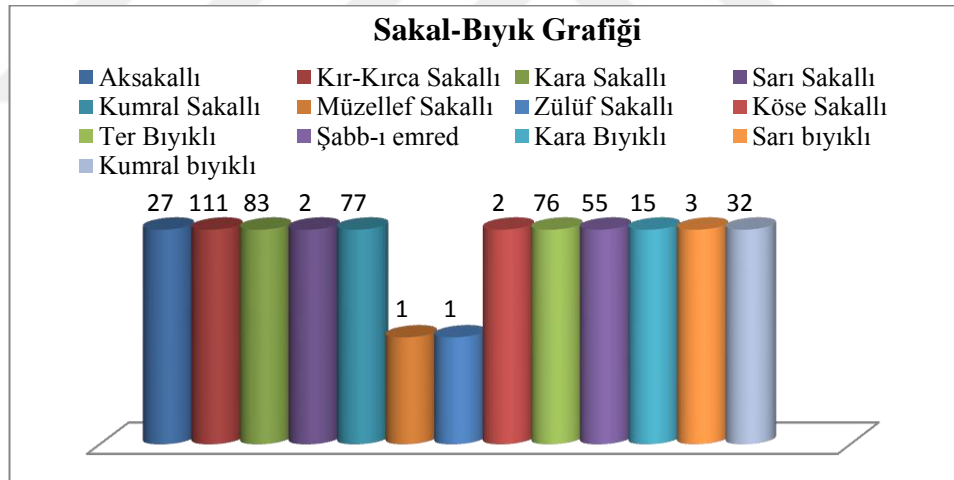

Tablo 5: Paşa Mahallesinde yaşayanların sakal-bıyık durumu⁷⁷

Paşa Mahallesinde yaşan toplam 802 kişiden yarından fazla bir sayıya denk gelen sadece 485 kişiye ait sakal-bıyık türü kayıt altına alınmıştır. 40-65 yaş aralığı insanlarda genel olarak sakal cinsi olarak kır-kırca sakallı olarak tasvir edilmiştir. Bu nedenle kır-kırca sakallı insan sayısı diğerlerinden daha fazladır. Sayıca fazla olan sakal-bıyık türlerinden kara sakalla sahip olan kişi sayısı da fazla olup 83 kişidir. Kumral sakal rengine sahip 77 kişi, 15-25 yaş arasında sakalı bıyığı yeni çıkmış

⁷⁶ BOA, **Nüfus Defteri**, 1533 Numaralı, s. 2-19.

⁷⁷ BOA, **Nüfus Defteri**, 1533 Numaralı, s. 2-19.

kişiler için tabir edilen ter bıyıklı olan kişi sayısı da 76 kişidir. Müzellef sakallı ve zülûf sakallı diye tabir edilen sakal türüne sahip insan sayısı 1'er kişidir.

1.2. KARAPINAR MAHALLESİ

1533 numaralı Sultanönü sancağı Eskişehir kazasına ait nüfus defterinin ikinci mahallesi olan Karapınar Mahallesi, “*Mahalle-i Karapınar der Eskişehir*”⁷⁸ ibaresi ile başlamaktadır. Paşa Mahallesi gibi Eskişehir’in merkez ilçesine bağlı olan Karapınar Mahallesi günümüzde de bu isim ile anılmaktadır. 1481-1842 yıllarında Karapınar Mahallesinde toplam 85 hane yaşamaktadır. Bu haneler toplam 177 kişi varlığını sürdürmektedir. Karapınar Mahallesinde yaşayan kişi sayısı toplam nüfusun sadece %2,60’ını oluşturmaktadır. % 2,60’lık oranı ile 1841-1842 yıllarında hane ve nüfus bakımından baktığımızda en az yerleşime sahip olan mahallesidir.

Hane	İsim	Fiziki Özellik	Meslek	Yaş (sinn)	Diğer Özellikler
1	Hüseyin bin Ahmed	Uzun boylu kumral sakallı	İmam Hafız	40	
2	Hacı İbrahim Ağa bin Hacı Halil	Orta boylu kır sakallı	Muhtar	55	
3	Kavurdoğlu Ömer bin Mehmed	Orta boylu kara sakallı		40	
3	Oğlu Ali			2	
3	Oğlu Mehmed			8	
3	Diğer oğlu Ahmed			2	
3	Karındaşı İbrahim bin Mehmed	Orta boylu kırca sakallı		45	
3	Oğlu Hüseyin			2	
3	Oğlu Mehmed			1	
3	Diğer karındaşı Mustafa bin Mehmed	Orta boylu kumral sakallı		50	
4	Batalet?oğlu Mehmed bin Yusuf	Orta boylu kır sakallı		60	
4	Oğlu İbrahim	Kumral sakallı		30	
4	Diğer oğlu Süleyman	Kumral bıyıklı		25	
4	Torunu Hüseyin bin İbrahim			1	
5	Karındaşı diğer Batalet oğlu Ali bin Yusuf	Orta boylu kara sakallı		40	
5	Oğlu Mustafa			4	
6	Abdülbâki oğlu monla Hüseyin bin Ömer	Orta boylu aksakallı		70	
6	Oğlu Hasan			1	
7	Osman bin Cafer	Orta boylu kumral sakallı	Ekmekçi	45	
7	Oğlu Cafer	Ter bıyıklı	Redif	20	
7	Diğer oğlu Hasan	Şabb-ı emred		18	
7	Diğer oğlu Ahmed	Şabb-ı emred		15	
7	Şerbetçioğlu Ali’nin oğlu			2	

⁷⁸ BOA, Nüfus Defteri, 1533 Numaralı, s. 22.

	Hasan				
7	Müteveffa Çaylak oğlu Ali'nin oğlu Veli	Şabb-1 emred		15	
10	Veysel oğlu Mustafa bin Hüseyin	Orta boylu aksakallı		70	
10	Oğlu Ahmed	Ter bıyıklı		20	
11	Veysel oğlu Mehmed bin Hasan	Orta boylu şabb-1 emred		15	
11	Karındaşı Ali Osman bin Hasan			20	Asker-i Mansureden
12	Diğer Veysel oğlu İbrahim bin Mehmed	Uzun boylu kumral bıyıklı		30	
12	Karındaşı Hüseyin bin Mehmed	Şabb-1 emred		10	
13	Resul oğlu Mustafa bin Hüseyin	Orta boylu ter bıyıklı		25	
13	Karındaşı Hüseyin	Şabb-1 emred		18	
13	Oğlu Abdullah bin Mustafa			1	
14	Süleyman oğlu Mehmed	Orta boylu kır sakallı		60	
14	Oğlu Süleyman	Şabb-1 emred		15	
14	Diğer oğlu Mustafa			10	
14	Diğer oğlu Ali			1	
14	Yeğeni Ali bin Himmet	Ter bıyıklı		20	Mansureden
15	Arabviranlı Ali bin Hasan	Uzun boylu ter bıyıklı		25	
15	Oğlu Hasan			1	
15	Müteveffa Çakır oğlu Mehmed Veli oğlu Hasan			3	
17	Şeytan oğlu Halil bin Ahmed	Uzun boylu kır sakallı		55	
17	Oğlu ter bıyıklı Mehmed			20	
17	Karındaşı Şeytanoğlu Salih bin Ahmed	Kırca sakallı		50	
17	Oğlu Ahmed			5	
18	Karahakan oğlu Ali bin Mahmud	Orta boylu kumral sakallı		40	
18	Oğlu Mahmud			2	
19	Resul oğlu Ali Efendi bin Mehmed	Orta boylu kır sakallı		55	
19	Oğlu Mehmed	Kumral bıyıklı		20	
19	Diğer oğlu Süleyman	Şabb-1 emred	Redif	18	
20	Arabviranlı Nazif oğlu Himmet	Uzun boylu kumral sakallı		40	
20	Oğlu Mustafa	Şabb-1 emred		11	
21	Çedelik oğlu Ahmed bin Mehmed	Uzun boylu kara sakallı		40	
22	Arabviranlı Serraç bin Yusuf	Uzun boylu kara sakallı		40	
23	Mehmed oğlu Ali	Uzun boylu kumral bıyıklı		30	
23	Oğlu Mehmed			1	
24	Durakoğlu Ali bin Abdullah	Orta boylu kırsakallı		60	
25	Aşaroğlu Osman bin Mehmed	Uzun boylu kara sakallı		40	Merkum eşkinci süvari rıza paşa

26	Haryanoğlu Mehmed bin Ahmed	Uzun boylu kara sakallı	Demirci	40	
26	Oğlu İbrahim			5	
27	Mütevefa Merdanoğlu Yusufun oğlu Mehmed			5	
27	Diğer oğlu Hüseyin			1	
28	Portakal? oğlu İbrahim bin Mehmed	Orta boylu kara sakallı		45	
28	Karındaşı Halil	Şabb-ı emred		12	
29	Memiş oğlu Halil bin Hüseyin	Uzun boylu kumral sakallı		45	
29	Oğlu Hüseyin			9	
29	Diğer oğlu Memiş			4	
30	Hacı Yusuf bin Ali	Uzun boylu aksakallı	Lüleci	70	
30	Mehmed	Uzun boylu ter bıyıklı		25	
31	Durmuş Veli bin Abdullah	Uzun boylu kara sakallı		50	
32	Mızrakoğlu Mehmed bin İbrahim	Orta boylu kara sakallı		40	
33	Sarı Ali oğlu Ahmed bin Hüseyin	Orta boylu kara sakallı		40	
33	Karındaşı Mustafa bin Hüseyin	Kumral bıyıklı		35	
33	Oğlu Süleyman			1	
35	İsmail oğlu Mehmed	Uzun boylu kır sakallı		50	
35	Oğlu Ali	Şabb-ı emred		15	
35	Diğer oğlu İsmail	Terbıyıklı	Redif	20	
36	Dayakçıoğlu Ali Osman bin İbrahim	Orta boylu kara bıyıklı		25	
36	Oğlu İbrahim			2	
36	Karındaşı Halil bin İbrahim	Şabb-ı emred		12	
37	Türkmen Süleyman bin Ahmed	Orta boylu kumral sakallı		50	
37	Oğlu Mustafa			12	
38	İnce Mehmed bin İbrahim	Uzun boylu kara sakallı		40	
39	Osman bin Süleyman	Orta boylu kumral sakallı	Çoban	40	
40	Türkmen oğlu İbrahim bin Mustafa	Orta boylu kara sakallı		40	
40	Oğlu Mustafa	Şabb-ı emred		13	
40	Diğer oğlu Osman			8	
40	Diğer oğlu Ömer			3	
41	Osman oğlu Osman bin Ömer	Orta boylu kara sakallı		40	
42	Karındaşı Mehmed bin Ömer	Kara bıyıklı		30	Topal
42	Diğer karındaşı Mustafa bin Ömer	Kara bıyıklı		25	Mansureden
43	Abbas oğlu Musa bin Süleyman	Uzun boylu kara bıyıklı		30	
44	Gariboğlu Ahmed bin Yusuf	Orta boylu şabb-ı emred		20	
45	Halil bin İbrahim	Uzun boylu kumral sakallı		Yok	
45	Oğlu İsmail			12	
46	Şahoğlu Mehmed bin İbrahim	Uzun boylu kumral sakallı		50	

46	Ođlu İbrahim			12	
46	Diđer ođlu Ali			7	
46	Diđer ođlu Osman			1	
47	Üvey ođlu Ahmed bin Ali	Şabb-ı emred		13	
48	Celil ođlu Ahmed bin Halil			12	
48	Karındaşı Hüseyin bin Halil			8	
49	Hakanođlu Ali bin Mustafa	Orta boylu kır sakallı		70	
49	Ođlu Mustafa	Ter bıyıklı	Redif	20	
49	Diđer ođlu Mehmed Ali	Şabb-ı emred		15	
49	Diđer ođlu Hüseyin			1	
50	Tarık ođlu Mehmed bin Mahmud	Orta boylu kumral sakallı		40	
50	Ođlu Mehmed Ali	Şabb-ı emred		13	
50	Diđer ođlu Mahmud			1	
50	Mütevefa Öksüz Halil ođlu Ali'nin ođlu Veli	Orta boylu ter bıyıklı		20	
52	Koca Molla ođlu Hasan bin Mehmed	Orta boylu kır sakallı		40	
52	Ođlu Hasan			7	
53	Karındaşı İsmail bin Mehmed	Orta boylu kır sakallı		50	
53	Ođlu Hüseyin			9	
53	Diđer ođlu Mehmed			4	
53	Diđer ođlu Ahmed			1	
54	Hacı Hasan ođlu İbrahim	Orta boylu kır sakallı		40	
55	Kuzzatođlu ali bin Mehmed	Orta boylu kır sakallı		50	
55	Öksüz ođlu Osman bin Mehmed			20	
56	Osman ođlu Ali bin Mehmed	Orta boylu kumral sakallı		40	
56	Ođlu Mehmed			10	
57	Türkođlu İbrahim bin Ali	Orta boylu kır sakallı		50	
57	Ođlu Mustafa	Ter bıyıklı		20	
58	Süleyman ođlu Ali	Orta boylu kır sakallı	Demirci	50	
58	Ođlu Ömer			5	
59	Sanaçođlu Ahmed bin İbrahim	Orta boylu kumral sakallı		40	
59	Ođlu Mehmed			1	
60	Sanođlu Mahmud	Orta boylu kara sakallı		50	
60	Ođlu Hasan	Şabb-ı emred		15	
60	Diđer ođlu Osman			11	
60	Diđer ođlu Hüseyin			1	
61	Karındaşı monla Hüseyin bin Hasan	Uzun boylu kır sakallı		45	
62	Abdülbaki ođlu Ömer bin Yusuf	Uzun boylu kumral bıyıklı		25	
63	Gülođlu Süleyman bin Yusuf	Uzun boylu kara bıyıklı	Çoban	40	Merkûm terk-i vatan süretile kazamızdan ? nakl
64	Emir Hüseyin ođlu Ali	Uzun boylu aksakallı		70	
64	Ođlu Hüseyin			1	

65	Tayyaroğlu Ömer bin Ali	Uzun boylu kumral bıyıklı		30	
66	Manenoğlu Hasan bin Mehmed	Orta boylu kır sakallı		65	
66	Oğlu Halil İbrahim	Terbıyıklı		20	
66	Oğlu Mehmed			6	
67	Hacı Yusuf oğlu Mustafa	Orta boylu kır sakallı		50	
67	Oğlu Yusuf			3	
67	Oğlu Mehmed			6	
68	Sarı İmamoğlu Mehmed bin Halil	Orta boylu sarı sakallı		50	
68	Oğlu Halil	Ter bıyıklı		20	
69	Beşe oğlu Ahmed bin Osman	Orta boylu ter bıyıklı		25	
69	Müteveffa Kalkaroğlu Mehmed'in oğlu İsmail			3	
69	Diğer oğlu Ali			1	
71	Zekioğlu İbrahim ibn-i Ahmed	Orta boylu ter bıyıklı		20	
72	Himmat oğlu Ahmed	Orta boylu kara sakallı		40	
73	Hacı İbrahim oğlu Nebi	Orta boylu kumral sakallı	Çoban	40	
73	Oğlu Hüseyin			10	
73	Diğer oğlu İbrahim			5	
74	Kara Yusuf oğlu Ahmed bin Abdullah	Orta boylu ter bıyıklı		25	
74	Oğlu Veliyyüddin			5	
75	Mehmed Ali Efendi bin Ömer	Uzun boylu kara sakallı		40	
75	Oğlu Ömer			2	
76	Monla Mehmed bin Osman	Orta boylu ter bıyıklı		30	
77	Zeynel oğlu İsmail bin Süleyman	Orta boylu kara sakallı		40	
77	Oğlu Süleyman			10	
78	Deli Ahmed bin Halil	Orta boylu kara sakallı	Taşçı	40	
79	Miratlı Murtaza bin Ahmed	Orta boylu kır sakallı		50	
79	Oğlu Veli			3	
80	Türkmen Musa bin Ali	Orta boylu kumral sakallı		40	
80	Oğlu Mehmed			1	
81	Ali bin Mehmed	Orta boylu kır sakallı		40	
82	Kırasoğlu damadı Mustafa bin Abdullah	Orta boylu ter bıyıklı		30	
82	Oğlu İsmail			1	
83	Hanlı Himmet damadı Süleyman bin Abdullah	Orta boylu kara sakallı		30	
83	Oğlu Ali			2	
84	Ahmed bin Ömer	Uzun boylu müzellef sakallı	Bakkal	30	
84	Oğlu Mustafa			2	
84	Oğlu Ömer			1	
85	Kütahyalı Mehmed bin Abdullah	Orta boylu kara sakallı		40	
85	Oğlu Mustafa	Şabb-ı emred		12	
85	Diğer oğlu Hüseyin			8	
85	Diğer oğlu Hasan			5	

Karapınar mahallesinde yaşayan kişiler tabloda gösterilmiştir.⁷⁹

Nüfus Defteri kayıt işleminde gözetilen sayım özelliğinin getirdiği gerekçe iledir ki ilk imam daha sonra muhtarın yazıldığını görmekteyiz. 1841-1842 yıllarında Karapınar Mahallesi toplam 85 haneye ve 177 kişiye sahiptir. En kalabalık hane 3.hanedir. 3. hanesinde toplam 8 kişi yaşamaktadır.Karapınar Mahallesinin 1 imamı ve 1 muhtarı bulunmaktadır. İmam ve 19. hanede sadece hane kişisi yazılmış olmakla birlikte oğullarından bahsedilmemiştir. Bizde buna bakarak imam ve geriye kalan 19. hane kişilerinin evlenmemiş, ya evli çocukları yok ya da çocuğu kaybetmiş olabileceği yorumu çıkarabiliriz. Aynı zamanda bu bahsi edilen haneler Karapınar mahallesinin en az kişisine sahip olan hanelerindendir. Karapınar Mahallesinin sayımı yapılırken kâtibin yazım esnasında bazı hane numaraları atladığını ya da unuttuğunu görmekteyiz. Bu hane numaralarının; 8, 9, 16, 51 ve 70 olmak üzere 5 hane numarası unutulmuş veyahut atlanmıştır. Karapınar mahallesinden sorumlu bir muhtar ve imamı olduğunu mahallenin kalabalık olmaması nedeniyle bu görevli sayısının yettiğini düşünmek mümkündür. 4 kişinin redif yani askerlik görevi yaptığını ve onu takip eden 3 kişininde çobanlık işi ile meşgul olduğunu görmekteyiz. Karapınar mahallesinde yaşayan sadece bir kişinin özür durumuna ilişkin tespit yapılmış olup o kişi ise 42. hane mensubu olup Mehmed bin Ömer adında 30 yaşında olan kişidir. Karapınar mahallesinde başka bir kişinin özür durumuna ilişkin bir kayıda rastlanmamıştır. Daha çok diğer özellikler bölümünde askerlikle ilgili notların tutulduğunu görmekteyiz.

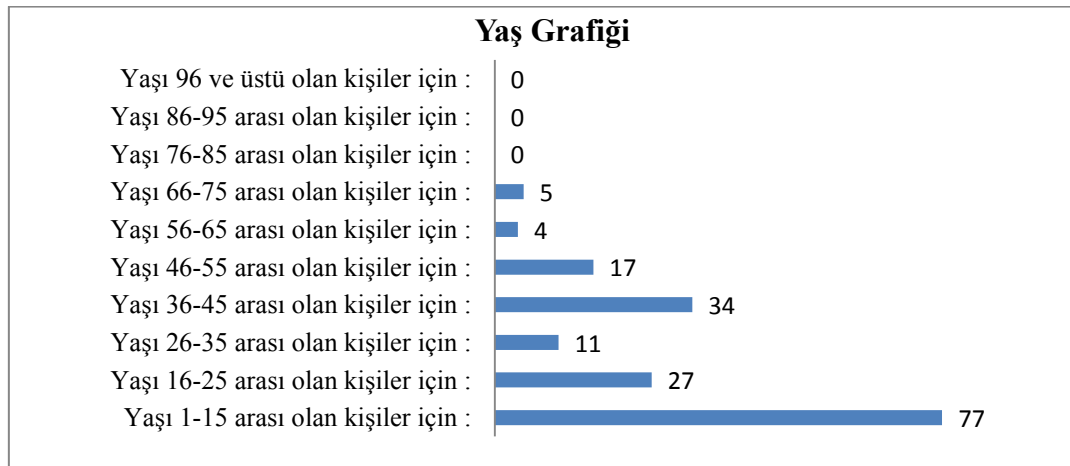

Tablo 6: Karapınar Mahallesinde yaşayanları yaş bilgileri⁸⁰

⁷⁹BOA, **Nüfus Defteri**, 1533 Numaralı, s. 22-25.

⁸⁰BOA, **Nüfus Defteri**, 1533 Numaralı, s. 22-25.

Karapınar Mahallesinde yaşıyan 176 kişiye ait yaş bilgileri yukarıdaki grafikte verilmiş olup, 1 kişinin yaşı belirtilmemiş burada kâtibin yazısal bir hatası olduğunu söyleyebiliriz.

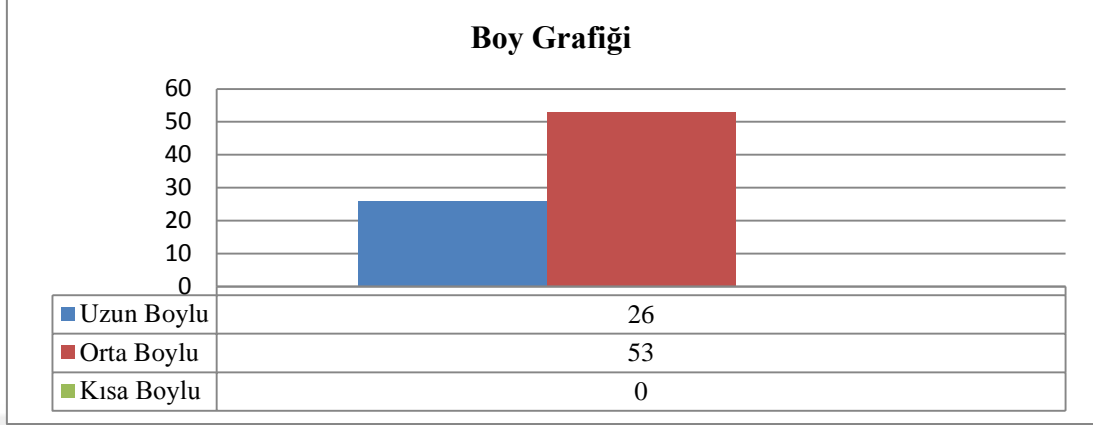

Tablo 7: Karapınar Mahallesinde yaşıyanların boy grafiği ⁸¹

1841-142 yılları Karapınar Mahallesine ait boy grafikleri üzerinde yapılan incelemelerde sadece bu mahalledeki yaşıyan kişi sayısına bağılı olarak toplam 79 kişinin boy bilgileri yazılı olarak bulunmaktadır. Geri kalan 98 kişinin boy bilgilerine rastlanılmamaktadır. Mahallede yaşıyan kişiler arasında kısa boylu diye tabir edilen kişilere ait bir bilgiye rastlanılmamıştır.

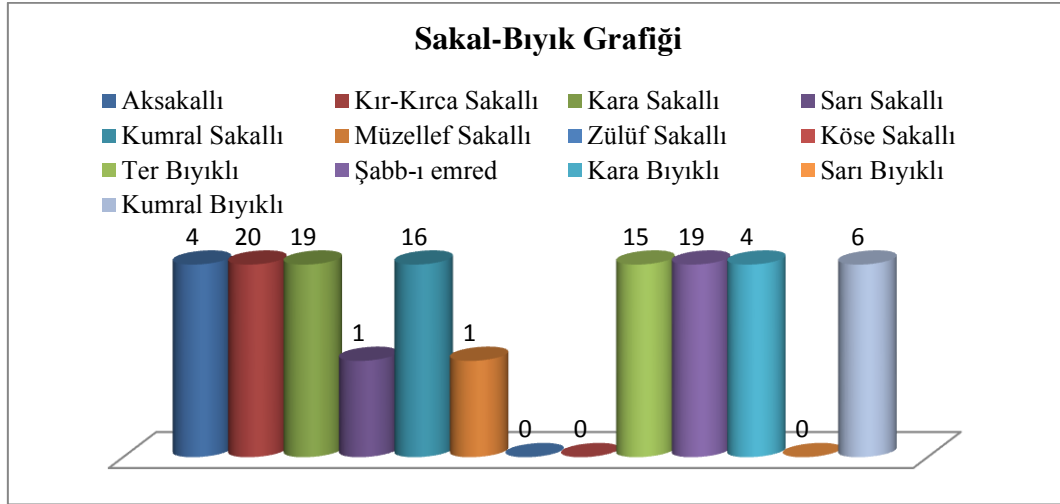

Tablo 8: Karapınar Mahallesinde yaşıyanların sakal-bıyık durumu ⁸²

1841-1842 yıllarında Karapınar Mahallesinde yaşıyan 177 kişiden 105 kişiye ait sakal-bıyık özellikleri kayıt altındadır. Karapınar Mahallesinde ikamet edip kalan 72 kişinin sakal bıyık bilgilerine dair herhangi bir kayıda rastlanılmamıştır. Karapınar

⁸¹ BOA, **Nüfus Defteri**, 1533 Numaralı, s. 22-25.

⁸² BOA, **Nüfus Defteri**, 1533 Numaralı, s. 22-25.

Mahallesinde yaşayan kişilerden en çok kır-kırca sakallı türüne sahip kişiler görülmektedir. Züluf sakallı, köse sakallı ve sarı bıyıklı kişiye rastlanılmamaktadır.

1.3.ORTA MAHALLESİ

1533 numaralı Sultanönü sancağı Eskişehir kazasına ait nüfus defterinde kayıt altına alınan üçüncü mahallesi olup, “*Mahalle-i Orta der tabii mezbur*”⁸³ ibaresi yer almaktadır. Mahalle, Paşa Mahallesi, Karapınar Mahallesi gibi Eskişehir’in merkez ilçesi olan Odunpazarına bağlıdır. Orta Mahalle günümüzde halen daha bu isim ile anılmaktadır. Orta Mahallesi Eskişehir’de yaşayan toplam nüfusun %5,72’sini oluşturmaktadır. Orta Mahalle aynı zamanda nüfus yoğunluğu bakımından da Eskişehir 2. Mahallesi. Orta Mahallesinde 189 hane ve 389 kişi bulunmaktadır.

Hane	İsim	Fiziki Özellik	Meslek	Yaş (Sinn)	Diğer Özellikler
1	El-seyyid Yusuf bin Ahmed	Orta boylu ter bıyıklı	İmam Hafız	17	
2	Hacı Süleyman bin Abdullah	Orta boylu kır sakallı	Muhtar	60	
3	Hacı Gemalmaz damadı Molla Mehmed bin Hüseyin	Kara sakallı		45	
4	Diğer hacı Gemalmaz yeğeni Hasan bin Hüseyin	Kumral sakallı		50	
4	Oğlu Osman	Şabb-ı emred		13	
4	Diğer oğlu Mehmed			3	
5	Diğer Gemalmaz yeğeni Hüseyin bin Hüseyin	Köse sakallı		40	
6	Es-seyyid Osman bin Ali	Orta boylu sarı sakallı	Kethüda	55	
6	Oğlu es-seyyid Mustafa		Redif	23	
6	Diğer oğlu İbrahim	Şabb-ı emred		17	
6	Torunu Halil bin Mustafa			2	
6	Diğer torunu es-seyyid Mustafa bin Mustafa			1	
7	Ahmed Beşezade Hacı İbrahim ağa bin Hacı Mehmed	Kır sakallı		55	Köse
7	Oğlu Memiş	Ter bıyıklı		23	Rediflikte n muhreç sene 57
7	Diğer oğlu Hüseyin	Şabb-ı emred		17	

⁸³BOA, *Nüfus Defteri*, 1533 Numaralı, s. 34.

8	Diğer Ahmed Beşezade Hacı Hasan ağa bin Hacı Mustafa	Kara sakallı		35	
8	Oğlu Mustafa			6	
8	Diğer oğlu Yusuf			3	
9	Beypazarlı sarı Hüseyin bin Hüseyin	Uzun boylu kır sakallı		55	
10	Topaloğlu es-seyyid kara Mehmed bin Osman	Uzun boylu aksakallı		60	
10	Oğlu es-seyyid Hüseyin	Şabb-ı emred	Redif	15	Sene 57
10	Diğer oğlu es-seyyid Osman			11	
11	Es-seyyid Osman bin Mehmed	Kısa boylu kır sakallı	Boyacı	60	
12	Esadoğlu es-seyyid Mehmed bin Ahmed	Uzun boylu kumral sakallı		45	
12	Oğlu Ahmed	Şabb-ı emred		11	
13	Es-seyyid Ali bin Mustafa	Uzun boylu aksakallı	Kahveci	60	
14	Abdülceliloğlu es- seyyid Hasan bin Mehmed	Uzun boylu kumral sakallı		35	
14	Oğlu Mehmed			30	
14	Diğer oğlu Abdülcelil			2	
15	Molla'nın Ahmed bin Süleyman	Orta boylu kır sakallı		30	
16	Memişoğlu es-seyyid Mehmed bin Ali	Uzun boylu kara sakallı		40	
16	Oğlu es-seyyid Ali			5	
17	Hacı Kasım oğlu Molla Mehmed bin Ahmed	Orta boylu kara sakallı		30	
18	Salt Mustafaoğlu es- seyyid Ömer	Uzun boylu kır sakallı		60	
19	Monla Ahmedoğlu es- seyyid Hüseyin	Orta boylu kır sakallı		55	
20	Diğer Monla Ahmed oğlu es-seyyid Osman	Uzun boylu sarı sakallı		50	
21	Diğer Monla Ahmed oğlu es-seyyid Mustafa	Uzun boylu kumral sakallı		40	
22	Alpulu Mustafa bin Veli	Orta boylu aksakallı		65	Köse
22	Oğlu İbrahim	Müzellef sakallı	Hafız	25	
23	Es-seyyid Ahmed bin Osman	Orta boylu aksakallı	Saraç	55	
24	Mehmedin oğlu es- seyyid Osman		Saraç	6	
24	Karındaşı es-seyyid Mehmed bin Mehmed			5	
25	Es-seyyid Kara Hacı Cafer ibn-i Osman	Orta boylu kır sakallı	Saraç	50	

26	Bakılı oğlu İbrahim bin Ali	Orta boylu kır sakallı		50	
27	Bakılı oğlu Halil bin Hüseyin	Orta boylu kumral sakallı		50	
27	Oğlu İbrahim			6	
27	Diğer oğlu Ali			5	
28	Kapıcıoğlu es-seyyid Ali bin İsmail	Orta boylu kara sakallı	Lüleci	40	
28	Oğlu Mehmed Emin			2	
29	Bakılıoğlu Hasan bin Hüseyin	Orta boylu kumral sakallı		45	
29	Oğlu Hüseyin			5	
29	Diğer oğlu Mehmed			1	
30	Medrese-i Kiramdan Ankaralı Mehmed Efendi bin Hasan	Kırca sakallı		50	
30	Oğlu Mustafa			9	
30	Diğer oğlu Mehmed Arif			3	
30	Es-seyyid Seyid Efendi bin Mustafa	Orta boylu köse sakallı		40	
31	Bayramoğlu İbrahim bin Abdullah	Kısa boylu aksakallı		70	
32	? Hüseyin bin İbrahim	Orta boylu kır sakallı		50	
32	Oğlu Mehmed	Ter bıyıklı		20	
33	İmamoğlu Mustafa bin İbrahim	Uzun boylu kumral sakallı		40	
34	Bilaloğlu İbrahim bin Ahmed	Orta boylu kumral sakallı		45	
34	Oğlu Mehmed			10	
34	Diğer oğlu Hüseyin			5	
34	Diğer oğlu Osman			1	
35	İmamoğlu Hasan bin Hüseyin	Orta boylu kara bıyıklı		25	
36	Hüseyin bin Süleyman	Orta boylu ter bıyıklı	İmam	20	
37	Kemikoğlu Ali bin Abdullah	Uzun boylu kumral sakallı		45	
38	Mahmud Efendi bin Ahmed	Orta boylu aksakallı	Budakçı	60	
38	Oğlu Halil	Orta boylu ter bıyıklı		20	
38	Torunu Osman bin Halil			4	
39	Satılmış bin Hacı Ali	Orta boylu kumral sakallı	Bakkal	40	
39	Oğlu Ali			10	
39	Diğer oğlu Mehmed			8	
40	Küçük Osman bin Halil	Orta boylu aksakallı	Debbağ	60	
40	Oğlu Halil	Ter bıyıklı		20	Rediften muhreç sene 57
41	Hacı Süleyman ağa damadı Monla	Orta boylu kumral sakallı		40	

	Mehmed bin Ali				
42	Kazeoğlu Ömer bin Mehmed	Orta boylu sarı sakallı		30	
42	Oğlu Ahmed			2	
43	Beypazarlı Ali bin Hüseyin	Uzun boylu köse siyah sakallı	Terzi	50	
43	Oğlu Mehmed			3	
44	Keloğlan oğlu Mehmed bin Mustafa	Uzun boylu kırsakallı		65	
44	Oğlu Mehmed	Şabb-ı emred		16	
45	Oğlu Hasan			2	
45	Diğer oğlu Ali			5	
45	Diğer oğlu Mustafa			1	
46	Eniştesi es-seyyid Ahmed bin Mustafa	Orta boylu ter bıyıklı	Na'linci	23	
46	Oğlu Mustafa			1	
47	Eniştesi oğlu ? ahmed bin Mehmed	Orta kara sakallı		50	
47	Oğlu Mehmed			2	
47	Diğer oğlu Mustafa			3	
48	? Mehmed efendi bin Mehmed	Uzun boylu kara sakallı		40	
48	Üvey oğlu Raşid bin Osman Efendi			8	
49	İshaklı monla Ömer bin Mustafa	Orta boylu kara sakallı		50	
49	Oğlu Mehmed	Terbıyıklı	Redif	23	
49	Diğer oğlu Süleyman			7	
49	Üvey oğlu Hasan bin Mehmed			15	
50	Gemalmaz yeğeni oğlu es-seyyid Osman bin Ahmed	Kısa boylu kumral sakallı	Redif	27	Rediflikte n muhreç sene 57
50	Karındaşı Mehmed Emin bin Ahmed	Şabb-ı emred		15	
50	Diğer karındaşı Mustafa bin Ahmed		Redif	10	Yerinde Redif
51	Gedik oğlu Ahmed bin Mehmed	Uzun boylu ter bıyıklı	Redif	23	Rediflikte n muhreç sene 57
52	Gedik biraderi Ali bin Ahmed	Aksakallı		60	60
52	Oğlu İbrahim	Tebıyıklı	Redif	25	
52	Diğer oğlu Osman	Şabb-ı emred		18	
53	Koca Ali oğlu Hüseyin	Orta boylu kumral sakallı		22	
53	Oğlu Mustafa			2	
53	Diğer oğlu Ali			5	
53	Diğer oğlu Mehmed			2	
54	Diğer koca Ali oğlu Hüseyin bin Mustafa			57	
55	? viranlı Ali efendi bin Mehmed	Aksakallı		57	

56	Küçük Hüseyin oğlu Mustafa	Orta boylu sarı sakallı		45	
56	Oğlu Mehmed	Şabb-ı emred		13	
56	Diğer oğlu Hüseyin			4	
57	Abbasoğlu Mehmed	Uzun boylu sarı bıyıklı	Çoban	35	
58	Medrese-i Kiramdan el-hac Mehmed Efendi bin Mustafa	Siyah sakallı		45	Köse
58	Oğlu Süleyman			5	
58	Diğer oğlu Ahmed			3	
59	Abdülfettah oğlu Hüseyin	Uzun boylu aksakallı		50	
59	Oğlu Abdülfettah			3	
60	Damadı Halil bin İbrahim	Orta boylu kumral sakallı	Pehlivan	40	
60	Oğlu Hasan			8	
61	Keloğlu Hasan bin Ali	Orta boylu köse sakallı		45	Yekm-i çeşm
61	Oğlu Halil	Ter bıyıklı	Redif	25	
61	Diğer oğlu Mehmed	Şabb-ı emred		15	
62	Keloğlu Halil bin Ali	Orta boylu kır sakallı		40	
63	Keloğlan oğlu kra Mehmed bin Halil	Kısa boylu kara sakallı		50	
64	Hacı Mehmed oğlu Ali	Orta boylu kara sakallı	Berber	35	
64	Oğlu Mehmed			1	
64	Karındaşı Mehmed bin Hacı Mehmed	Uzun boylu kara bıyıklı		25	
65	Zeynooğlu Bekir bin Ahmed	Orta boylu köse sakallı		35	Köse
65	Oğlu Ali			14	
66	Bıdıkoğlu Mahmud bin Ahmed	Orta boylu kara sakallı		31	
66	Oğlu Mehmed Ali			2	
67	Nasreddinoğlu Mahmud bin Hüseyin	Orta boylu aksakallı		60	
68	Ahmed bin Halil	Orta boylu kara sakallı	Arabacı	35	
68	Oğlu Halil			4	
69	İsmail bin Halil	Orta boylu kara sakallı	Arabacı	30	
69	Oğlu Halil			1	
69	Üvey oğlu Mehmed bin Süleyman			6	
70	Avşaroğlu kara Mustafa bin Ömer	Orta boylu aksakallı		70	
71	Türkmenoğlu Ali bin Hüseyin	Uzun boylu ter bıyıklı		25	
71	Oğlu Hüseyin			1	
71	Diğer oğlu Halil			2	
71	Karındaşı Hasan bin Hüseyin		Redif	23	Rediften sene 57

72	Beşeoğlu Bekir bin Halil	Orta boylu kır sakallı		55	
72	Oğlu Ahmed	Şabb-1 emred		14	
72	Diğer oğlu Halil			9	
73	Abdioğlu Abdurrahman	Uzun boylu aksakallı		60	
73	Oğlu Hüseyin	Orta boylu şabb-1 emred		14	
74	Küçük Hacı Ahmed bin Halil	Kısa boylu kır sakallı		60	
74	Oğlu İbrahim			8	
75	Dedelikoğlu Ali monla bin Mehmed	Uzun boylu kara sakallı		35	
76	Dedelikoğlu Mustafa bin Mehmed	Uzun boylu kara bıyıklı	Redif	25	
77	Dedelikoğlu Hasan bin Mehmed	Orta boylu ter kara bıyıklı		20	
78	Kaklıcaoğlu Süleyman bin Mehmed	Kısa boylu kumral sakallı		35	
78	Oğlu Ali			2	
78	Oğlu Mehmed			4	
80	Melikoğlu Hüseyin bin Halil	Uzun boylu kır sakallı		40	
81	Deli Ahmed bin Halil	Orta boylu kır sakallı		55	
81	Oğlu Mehmed	Orta boylu ter bıyıklı	Redif	23	
81	Diğer oğlu Halil	Ter bıyıklı		18	
81	Diğer oğlu Osman			4	
82	Sarı Hacı oğlu Ahmed bin Halil	Orta boylu ter sakallı		60	
82	Oğlu Ali	Orta boylu ter bıyıklı		2	
82	Diğer oğlu İsmail	Şabb-1 emred	Redif	20	
82	Diğer oğlu Hüseyin			8	
83	Bacaksızoğlu damadı İbiş bin Halil	Orta boylu köse sakallı		45	Köse
83	Oğlu Hüseyin	Orta boylu sarı sakallı		35	
83	Diğer oğlu Ali			2	
83	Diğer oğlu Osman	Orta boylu sarı bıyıklı	Redif	25	Sene 57
85	Marbutlu Mustafa bin Durmuş	Orta boylu kır sakallı		60	
85	Oğlu Hüseyin			2	
86	Öksüz Ceylanoğlu Osman bin İbrahim	Orta boylu kır sakallı		55	
86	Üvey oğlu Hüseyin bin İbrahim			8	
87	Eşeoğlu Hüseyin bin Mehmed	Orta boylu kır sakallı		42	
87	Oğlu Mehmed			8	
88	Osmanoğlu seyid Osman bin Zeynel	Orta boylu ter bıyıklı		25	
88	Oğlu Hüseyin			1	
89	Sarı Hacı bin Halil bin	Orta boylu sarı		45	

	Ali	sakallı			
89	Ođlu Ali			3	
90	Kalınođlu İbrahim bin İbrahim	Uzun boylu kara sakallı		40	
91	İbrahim bin Süleyman	Orta boylu kara sakallı	Çoban	45	
91	Üvey ođlu Mustafa bin Veli			8	
92	Halikođlu Osman bin Mahmud	Uzun boylu kara sakallı		25	
93	Kasım ođlu Ahmed bin Osman	Orta boylu şabb-ı emred		18	
94	? ođlu Halil bin Osman	Orta boylu sarı bıyıklı		22	
94	Karındaşı Hüseyin bin Osman	Orta boylu sarı bıyıklı	Redif	25	Sene 57
95	İmamođlu Yusuf bin Ahmed	Orta boylu kır sakallı		45	
95	Ođlu Halil			2	
96	İmamođlu Ali bin Ahmed	Orta boylu kumral sakallı		43	
96	Ođlu Ahmed			1	
97	Abilođlu Mehmed bin İbrahim	Orta boylu kır sakallı		50	
98	Abilođlu Ahmed bin Ali	Orta boylu kır sakallı		35	
99	Abilođlu damadı kara Mustafa bin İbrahim	Orta boylu kır sakallı		45	
99	Ođlu İbrahim			8	
99	Diđer ođlu Süleyman			6	
100	Tavilođlu Mehmed bin İsmail			60	
100	Ođlu İsmail	Orta boylu ter bıyıklı		17	
100	Diđer ođlu Süleyman	Şabb-ı emred		15	
101	Ömer bin Halil	Orta boylu ter bıyıklı	Redif	20	Sene 57
101	Karındaşı Mustafa			23	
102	Keskin Hasan bin Osman	Orta boylu aksakallı		65	
102	Ođlu Hüseyin			6	
103	Hasanođlu Hasan bin Hasan	Orta boylu kumral sakallı		25	
103	Ođlu Mehmed			1	
104	Ali biraderi deli Ahmed bin Ahmed	Orta boylu kır sakallı	Taşçı Hafız	45	
104	Ođlu Osman			10	
104	Diđer ođlu Hasan			4	
105	İsmail bin Ali		Hafız	8	
106	Hüseyin bin Ali	Orta boylu kara sakallı	Katırcı	45	
106	Ođlu Ali			Yok	
107	Kara Aliođlu Seyyid Abdülkerim	Orta boylu kara sakallı		40	
107	Ođlu Ali			10	

108	Hacı Halil bin Abdullah	Orta boylu aksakallı	Camcı	80	
108	Ođlu Hacı Osman	Orta boylu kara sakallı		35	
109	Keskin Osman bin Hüseyin	Orta boylu kara sakallı		30	
109	Karındaşı Hasan bin Hüseyin	Orta boylu kumral bıyıklı	Redif	25	
109	Diđer karındaşı Ahmed bin Hüseyin	Ter bıyıklı		15	
110	Yeni Mehmed ođlu Hasan	Orta boylu ter bıyıklı		25	
111	Emirođlu Seyyid Halil bin Ahmed	Orta boylu kır sakallı		45	
111	Ođlu Osman			6	
112	Külahlıođlu Mehmed Ali bin Mustafa	Orta boylu sarı sakallı		35	
113	Hocaođlu Hasan bin Ömer	Orta boylu sarı sakallı		40	
113	Ođlu Ömer			6	
114	Satılmış ođlu Satılmış	Orta boylu sarı sakalı	Çoban	20	
114	Ođlu Mehmed			2	
114	Karındaşı Satılmış bin İbrahim	Şabb-ı emred		19	
115	Güldalıođlu damadı Ömer bin Ahmed	Uzun boylu kır sakallı		45	
115	Ođlu Hüseyin			7	
115	Diđer ođlu Mehmed			4	
116	Çakırođlu Ahmed bin Mehmed	Uzun boylu kumral sakallı		35	
117	Kulođlu Hacı Hüseyin bin Halil	Orta boylu kır sakallı		50	
117	Ođlu İbrahim			4	
117	Diđer ođlu Mustafa			1	
118	Günođlu Mustafa bin Mehmed	Uzun boylu kır sakallı		50	
118	Ođlu Mehmed	Uzun boylu kara bıyıklı	Redif	30	
118	Diđer ođlu Hasan	Terbıyıklı		16	
119	Honazođlu Hüseyin bin Osman	Uzun boylu aksakallı	Samurcu	60	
119	Ođlu Osman	Uzun boylu ter bıyıklı		21	
120	Ali bin Mustafa	Kısa boylu kumral sakallı		40	Topal
120	Ođlu Hüseyin			1	
121	İstanbul müderrislerinden Mustafa Efendi bin Ali	Orta boylu köse sakallı		41	Köse
121	Ođlu Abdullah			6	
121	Diđer ođlu Emin			2	
122	Hoca Hasan ođlu Hüseyin	Uzun boylu kır sakallı		45	

122	Ođlu Hasan	Şabb-1 emred		15	
122	Üvey ođlu Ali bin Mehmed	Ter bıyıklı		16	
123	Dedeođlu Hüseyin bin Ali	Orta boylu kır sakallı		50	
123	Ođlu Ahmed	Ter bıyıklı	Redif	25	Sene 57
123	Diđer ođlu Hasan	Şabb-1 emred		15	
123	Diđer ođlu Ali			12	
123	Torunu Hüseyin bin Ahmed			3	
124	Küçük Hacı İbrahim bin Fazıl	Orta boylu kır sakallı		45	
124	Ođlu Hasan	Çar-eburu		11	
125	Mehmed ođlu Süleyman	Kısa boylu kır sakallı		45	
125	Ođlu Ali Osman	Şabb-1 emred		13	
125	Diđer ođlu Mahmud			6	
125	Diđer ođlu Yusuf			3	
126	Mihaliçli Monla Ahmed ođlu Hüseyin	Orta boylu sarı bıyıklı		23	
127	Tatarođlu Mustafa bin Hasan	Uzun boylu kara sakallı		70	
127	Ođlu Ali	Uzun boylu çar-eburu		11	
127	Diđer ođlu Hasan			7	
128	Aşıkođlu Hacı Mehmed bin İbrahim	Orta boylu kır sakallı		45	
128	Ođlu Hasan			8	
129	Mehmed bin Ali	Uzun boylu aksakallı	Terzi	60	
129	Ođlu Ali Osman	Uzun boylu ter bıyıklı		22	
129	Ođlu İsmail			2	
129	Torunu Ali bin Ali Osman			3	
130	Beşeođlu Hüseyin bin Mehmed	Orta boylu aksakallı		60	
130	Ođlu İsmail			7	
131	Mustafa bin Ali	Uzun boylu sarı sakallı	Çoban	40	
131	Ođlu Ali			8	
132	Honazođlu Hacı Halil bin Osman	Orta boylu kır sakallı	Debbađ	60	
132	Ođlu Osman	Uzun boylu ter bıyıklı	Redif	25	Rediflikte n muhreç
133	Çakalođlu Hacı Osman bin İsmail	Orta boylu köse sakallı		50	Köse
133	Ođlu İsmail			10	
133	Diđer ođlu Ahmed			6	
134	Uşak-ızade Abdullah bin Mustafa	Uzun boylu kır sakallı		60	
134	Ođlu Hasan	Uzun boylu ter bıyıklı		18	
134	Diđer ođlu Mustafa			9	
135	Hocazade Mehmed	Orta boylu şabb-1		13	

	Efendi	emred			
136	Ali Ağazade Mehmed Ağa	Uzun bıyılı kumral bıyıklı		25	
137	İsmailoğlu Hüseyin bin Osman	Orta boylu kumral sakallı		40	
137	Oğlu Osman			11	
137	Diğer oğlu Mehmed			3	
138	Esadoğlu Seyyid Mehmed bin Osman	Orta boylu kara sakallı		35	
138	Oğlu Ahmed			3	
139	Allâmeoğlu Allâme bin Ahmed	Orta boylu sarı sakallı		30	
139	Oğlu Ahmed			2	
139	Kayını Mustafa bin Ali	Uzun boylu		17	
140	Eyratlı Ali ağa bin Hacı Ali	Uzun boylu kara sakallı		40	
141	Ahmed bin Hacı Hüseyin	Uzun boylu sarı sakallı		30	Köse
142	Burakoğlu Ahmed bin Süleyman	Orta boylu kumral sakallı		40	
142	Oğlu Süleyman			8	
142	Diğer oğlu Mehmed			1	
143	Mustafa bin Ahmed	Orta boylu şabb-ı emred		15	
144	Hacı İbrahim bin İsmail	Orta boylu sarı sakallı	Lüleci	32	
144	Oğlu Abdülkadir			2	
145	Nebioğlu Süleyman bin Halil	Orta boylu kır sakallı		50	
145	Oğlu Nebi	Terbiyıklı		13	Mansured en
145	Diğer oğlu Bekir	Ortaboylu ter bıyıklı		21	
146	Hasan bin Mehmed	Orta boylu kara sakallı	Halkacı	40	
146	Oğlu Ahmed	Şabb-ı emred		14	
147	Erkancıoğlu Hasan bin Hüseyin	Orta boylu köse sakallı	Hakkâk	45	
147	Oğlu İsmail			3	
148	Tiryakoğlu Seyyid Osman bin Mehmed	Kısa boylu kumral sakallı		45	
148	Oğlu Mehmed			2	
149	Seyyid Ömer bin Mehmed	Uzun boylu şabb-ı emred		18	
150	Sararoğlu Abdullah bin Abdullah	Uzun boylu kır sakallı		55	
150	Oğlu Ali Osman	Orta boylu kara bıyıklı		25	
150	Diğer oğlu Mustafa	Şabb-ı emred		13	
151	Sararoğlu Mehmed bin Mustafa	Orta boylu ter bıyıklı		21	
152	Osman bin Ali	Şabb-ı emred		7	
153	Cebecioğlu Mehmed bin Ali	Orta boylu ter bıyıklı		20	

154	Duvaklıoğlu Hüseyin bin Abbas	Orta boylu kara sakallı	Boyacı	35	
155	Hüseyin bin Abbas	Orta boylu kır sakallı	Bakkal Kantarcı	60	
155	Oğlu Bekir	Uzun boylu ter bıyıklı		22	
155	Torunu Osman bin Abbas	Şabb-ı emred		12	
156	? oğlu Osman bin Mustafa	Uzun boylu köse sakallı	Debbağ	25	
156	Oğlu Abbas			6	
156	Diğer oğlu Mustafa			3	
156	Karındaşı Ömer bin Mustafa	Uzunca boylu ter bıyıklı		20	
157	Hazinedaroğlu Ali bin Mahsun	Orta boylu ter bıyıklı		25	
158	Yalıoğlu Mehmed bin Ali	Orta boylu ter bıyıklı		25	
159	Akçaoğlu Deli bin Ahmed	Uzun boylu kumral sakallı		30	
159	Karındaşı Mustafa bin Ahmed	Şabb-ı emred		13	
159	Kayınpederi Mustafa bin Abdullah	Aksakallı		60	
160	Arnabudoğlu Süleyman bin Abdullah	Uzun boylu kumral sakallı		35	
160	Üvey oğlu Seyyid Ali Osman			10	
161	Kütahyalı Süleyman oğlu Seyyid Hüseyin	Uzun boylu kumral sakallı		28	
161	Oğlu Durmuş			2	
161	Diğer oğlu Süleyman			2	
162	? oğlu Veli bin Hüseyin	Uzun boylu sarı bıyıklı	Redif	25	
162	Karındaşı Ali bin Hüseyin			16	Asamm ebkem
163	Seyyid Hasan bin Hasan	Uzun boylu sarı sakallı	Halkacı	45	
163	Oğlu es-seyyid Mehmed Emin	Orta boylu ter bıyıklı		20	
164	İsmail bin Yusuf	Orta boylu kır sakallı	Berber	45	
164	Oğlu Ahmed	Şabb-ı emred		11	
164	Diğer oğlu Seyyid Mustafa			3	
165	Tiryakioğlu es-seyyid Mustafa bin Hacı Ali	Orta boylu kara bıyıklı	Bakkal	47	
165	Oğlu es-seyyid Ali			1	
166	Seyyid Hacı İsmail bin Hüseyin	Kısa boylu kır sakallı	Bakkal	55	
166	Oğlu Seyyid Hüseyin			9	
167	Hazinedaroğlu Ahmed bin Mahsun	Orta boylu kumral sakallı		30	

168	Ayanođlu seyyid Ali bin Hasan	Orta boylu řabb-1 emred		13	
168	Karındařı talebeden seyyid Mehmed bin Hasan	Uzun boylu ter bıyıklı		17	Tahsıl (için) Âsitâne'y e reft
169	Seferihisarlı Ali bin İsmail	Orta boylu kır sakallı	Çoban	50	
169	Ođlu Hüseyin	řabb-1 emred		17	
169	Diđer ođlu Hasan			10	
170	Hanlıođlu es-seyyid Mehmed bin Hüseyin	Orta boylu kumral sakallı		40	
170	Ođlu Hüseyin			2	
171	Bořnak Mustafa bin Hasan	Orta boylu sarı bıyıklı		35	
171	Ođlu Yusuf			2	
172	Ahmed Beyzade Ali	Orta boylu řabb-1 emred		11	
172	Karındařı Mehmed Bey bin Ahmed			6	
173	Kattiođlu Seyyid Mehmed bin Ali	Orta boylu aksakallı		70	
173	Ođlu Seyyid Ali	řabb-1 emred		15	
174	Abdiođlu Mustafa	Uzun boylu aksakallı		80	
175	Ekřiođlu damadı seyyid Mehmed bin İsmail	Orta boylu kara sakallı		35	
175	Ođlu Mehmed Ali			2	
176	Külahçiođlu Mehmed bin Ali	Orta boylu kumral bıyıklı		25	Rediflikte n muhreç sene 70
176	Ođlu Hasan			2	
177	Kayserili Halil Efendi bin Mahmud	Orta boylu kumral sakallı		40	
177	Ođlu Mahmud			1	
178	Karamanlı kara İbrahim bin Mehmed	Orta boylu sarı sakallı		35	
179	Mehmed bin İsmail			5	
179	Diđer ođlu Osman			3	
179	Diđer ođlu İbrahim			1	
179	Karındařı Mehmed bin Abdullah	řabb-1 emred	Redif	18	
179	Diđer karındařı Osman bin Abdullah	Ter bıyıklı		25	
180	Yenipazarlı Nakdi Hüseyin bin Hasan	Orta boylu kara sakallı	Kasabcı	40	
181	Mihaliçli Yakub bin Ali	Orta boylu kumral sakallı		40	
182	Tatarođlu İbrahim bin Hasan	Orta boylu kumral bıyıklı		30	
183	Cotezođlu Hacı İbrahim bin Osman	Orta boylu kırca sakallı	Tüccar	50	
184	İmamođlu Monla	Orta boylu kır sakallı		50	

	Mehmed bin Hüseyin				
184	Ođlu Mustafa	Kumral bıyıklı		25	
184	Diđer ođlu Hasan			40	
185	Çallıkođlu Süleyman bin Mahmud	Orta boylu kara sakallı		40	
185	Ođlu Mahmud			6	
185	Diđer ođlu Ali			1	
186	Himmet Beşeođlu Mehmed	Uzun boylu kara sakallı	Dübekçi	40	
186	Ođlu Himmet			4	
186	Diđer ođlu Osman			2	
187	Seferihisarlı Koca Ali bin Abdullah	Uzun boylu kumral sakallı		45	
187	Ođlu Mehmed			3	
187	Diđer ođlu Süleyman			1	
187	Diđer ođlu Hasan			6	
188	Yenipazarlı Mustafa bin Hasan	Orta boylu kara sakallı		35	
188	Ođlu Mehmed			4	
189	Hazinedarođlu Cafer bin Mahsun	Orta boylu kumral bıyıklı	Redif	27	

Orta Mahallesinde toplam 189 hane ve 389 kiři yaşamaktadır. Orta mahallede 1 muhtar, 2 imam ve 3 hafız bulunmaktadır. Orta Mahallesinin en kalabalık hanesi 123. hanedir. Bu hanede 5 kiři yaşamaktadır. Orta mahallede birer kiřiden oluřan tek hanelik 40'ın üzerinde haneye sahip olduđu ve 84. hane kâtip tarafından yazılması unutulmuřtur.⁸⁴

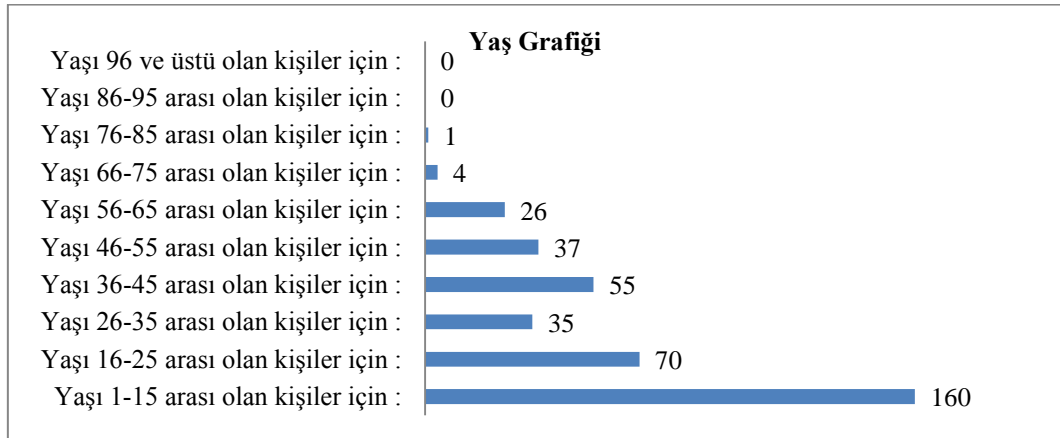

Tablo 9: Orta Mahallede yařayanların yař bilgileri⁸⁵

Orta Mahallesinde yařayanlardan 1 kiřinin yaşı yazılmamıřtır. Toplam 388 kiřinin yař bilgileri kayıt altına alınmıřtır. 388 kiřiden 160 tanesi 1-15 yař arasında bulunmakta olup, en geniř orana sahiptir.

⁸⁴BOA, **Nüfus Defteri**, 1533 Numaralı, s. 34-41.

⁸⁵BOA, **Nüfus Defteri**, 1533 Numaralı, s. 34-41.

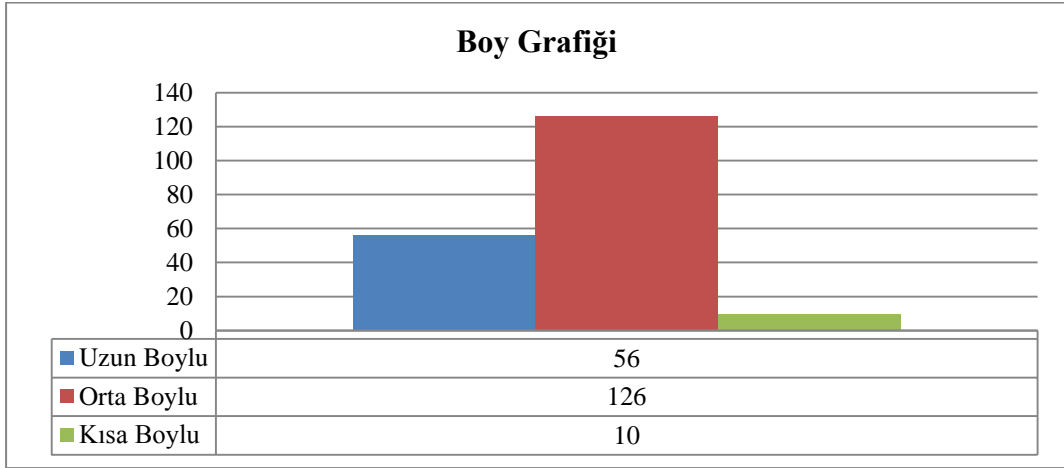

Tablo 10: Orta Mahallede yaşayanların boy bilgileri⁸⁶

Orta Mahallesiine ait boy grafikleri üzerinde yapılan incelemelerde sadece bu mahalledeki yaşayan kişi sayısına bağlı olarak toplam 192 kişinin boy bilgileri yazılı olarak bulunmaktadır. Geri kalan 197 kişinin boy bilgilerine rastlanılmamaktadır.

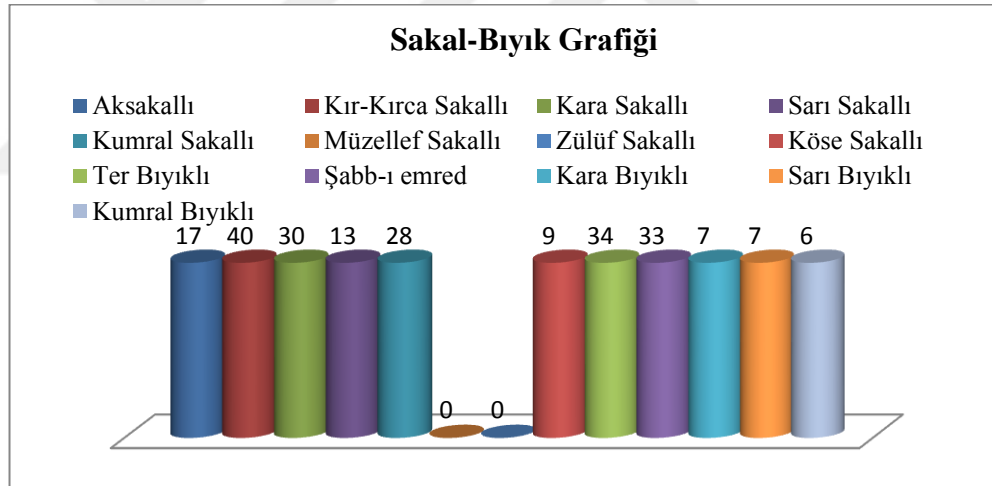

Tablo 11: Orta Mahallede yaşayanların sakal-bıyık durumu⁸⁷

Orta Mahallesiinde toplam 389 kişiden 224 kişinin sakal bıyık bilgilerine dair verilere ulaşılmıştır. Geriye kalan 165 kişiden 160 kişi 1-15 yaş arasında olup çocuk olduğu için verilmemiştir. Kalan 5 kişi içinde ya bilerek ya da unutulduğu düşünebiliriz. Grafiğe göre 40 kişi ile kır-kırca sakallı insan sayısının diğerleri nazaran fazladır. Müzellef sakallı ve züluf sakallı diye tabir edilen sakal türüne sahip kişi bulunmamaktadır.

⁸⁶ BOA, Nüfus Defteri, 1533 Numaralı, s. 34-41.

⁸⁷ BOA, Nüfus Defteri, 1533 Numaralı, s. 34-41.

1.4. AKÇAĞLAN MAHALLESİ

Akçağlan Mahallesi Eskişehir merkez ilçesi olan Odunpazarına oldukça yakındır. Bugün Atatürk Mahallesinin bulunduğu çevrenin adıdır⁸⁸. Günümüzde ise Alanönü Mahallesi olarak geçmekte olup ismindeki değişikliğin söyleniş değişikliğiyle değiştiği adsal benzerlikten çıkarmamız mümkündür. 1533 numaralı Sultanönü Sancağı Eskişehir kazasına kayıtlı nüfus defterinin 4. Mahallesi olup, “Mahalle-i Akçağlan der Eskişehir tabii kaza-ı mezbur” ibaresi yer almaktadır⁸⁹. Akçaalan Mahallesi toplam 141 hane yaşamaktadır. Bu hanelerde toplam 279 kişi varlığını sürdürmektedir. Akçağlan Mahallesi yaşayan kişi sayısı toplam nüfusun sadece %4,10’ını oluşturmaktadır. 1841-1842 yıllarındaki nüfus yoğunluğuna göre Eskişehir kalabalık 3. Mahallesi Akçağlan Mahallesi.

Hane	İsim	Fiziki özellik	Meslek	Yaş (sinn)	Diğer özellikler
1	Es-seyyid Ahmed Efendi bin Hüseyin	Orta boylu kara sakallı	İmam	42	
2	Hacıoğlu Ali ağa bin Mehmed	Uzun boylu kır sakallı	Muhtar	60	
2	Oğlu Hasan	Orta boylu kara bıyıklı		24	
3	Müfti-i sabık es-seyyid Hacı Veli es-seyyid bin Ali	Orta boylu sarı sakallı		43	
3	Oğlu seyyid Mehmed Emin			11	
3	Diğer oğlu seyyid Halil bin İbrahim			2	
4	Seyyid Mehmed bin İbrahim	Uzun boylu kara sakallı	Havancı	37	
5	Kırkyalanoğlu Hüseyin bin Ali	Uzun boylu kumral sakallı		38	
6	Süleyman bin Osman	Uzun boylu kumral sakallı	Kahveci	40	
6	Oğlu Osman			1	
7	Diğer Kırkyalanoğlu Mustafa bin Ali	Kısa boylu kumral sakallı		42	
7	Oğlu Ali			3	
7	Karındaşı diğer Kırkyalanoğlu Hasan bin Ali	Uzun boylu kumral bıyıklı		30	Mansured en
8	Karındaşı Veli bin Ahmed	Orta boylu ter bıyıklı		20	
9	Halkalı Hüseyin bin Ali	Orta boylu kır sakallı		50	
9	Oğlu Ali			6	
9	Diğer oğlu Hüseyin			4	

⁸⁸ Perihan Sarıöz, a.g.e., s. 18-21.

⁸⁹ BOA, Nüfus Defteri, 1533 Numaralı, s. 43.

10	Caferoğlu Monla Osman	Uzun boylu kumral sakallı		30	
11	Ahmed oğlu Mehmed	Orta boylu ter bıyıklı	Eskici	20	Kör
11	Karındaşı Ömer bin Ahmed	Şabb-1 emred	Redif	18	
12	Tıngıroğlu Mustafa bin İsmail	Orta boylu şabb-1 emred		15	
13	Hamamcıoğlu seyyid Hasan bin Mehmed	Uzun boylu kara sakallı		40	
13	Oğlu Mehmed			8	
14	Yalanoğlu Mustafa bin Mehmed	Uzun boylu kara bıyıklı		40	
15	Kara Mustafa oğlu Mehmed	Orta boylu kara sakallı	Lüleci	55	
16	Damadı seyyid Ali bin İbrahim	Orta boylu kumral sakallı		35	
16	Oğlu Mustafa			4	
17	Bozancalı deli İbrahim oğlu Osman bin İsmail	Uzun boylu ter bıyıklı		20	
17	Yeğeni İsmail bin Mehmed			5	
18	Eniştesi Ali bin Mehmed	Kısa boylu kumral sakallı		30	
19	Mazlumcu Cafer oğlu monla Ömer	Kısa boylu kumral müzellef sakallı		27	
19	Oğlu Osman			4	
20	Hanlı Hacı Ali ağa damadı Hacı Ali ağa bin Mehmed	Uzun boylu kara sakallı		35	
21	Mutaliblı Hacı Hasan bin İsmail	Uzun boylu kısa sakallı	Lüleci	45	
21	Oğlu Seyyid İsmail			10	
21	Diğeri Mehmed			2	
22	Kulaksızoğlu İbrahim bin Ali	Orta boylu kara sakallı		50	
23	Oğlu Hasan	Orta boylu kara bıyıklı	Lüleci	25	
24	Aşaroğlu Halil	Orta boylu ter bıyıklı		25	
24	Oğlu Veli			1	
24	Diğer Aşaroğlu Mustafa	Orta boylu ter bıyıklı		25	
25	Emir Ali oğlu seyyid Hüseyin bin Mehmed	Orta boylu şabb-1 emred		11	
25	Karındaşı Mehmed bin Mehmed			7	
26	Bozanlı Ahmed bin Hüseyin	Uzun boylu kara sakallı		30	
27	Kaymakoğlu Ahmed bin İbrahim	Orta boylu kara sakallı	Lüleci	40	
27	Oğlu Seyyid İbrahim			12	
27	Diğer oğlu Seyyid Mustafa			8	
28	Diğer Kaymakoğlu Monla Osman bin İbrahim	Orta boylu kara sakallı		37	
29	Çubukluoğlu Hasan bin	Orta boylu şabb-1		31	

	Ahmed	emred			
30	Kanlıcaoğlu Mehmed bin Hüseyin	Orta boylu kara sakallı	Na'inci	41	
31	Diğer Kaymakoğlu Seyyid Mehmed bin Mustafa	Uzun boylu ter bıyıklı		18	
32	Can Hacıoğlu Seyyid Mehmed	Orta boylu kara sakallı		27	
32	Oğlu es-seyyid Ali			6	
32	Diğer Mustafa			2	
33	Diğer Can Hacıoğlu Seyyid İbrahim	Orta boylu kara bıyıklı		25	
34	Seyyid Hüseyin bin Ali	Orta boylu ter bıyıklı	Redif	21	Sene 52
35	Kadıoğlu Seyyid Yusuf bin Mustafa	Orta boylu kumral sakallı		35	
36	Karahisarlı Mehmed bin Yusuf	Orta boylu kara bıyıklı	Lüleci Hafız	30	Köse
37	Şerifoğlu Kara Osman bin İbrahim	Orta boylu kara sakallı	Debbağ	38	
37	Oğlu Seyyid Ali			6	
38	Karındaşı Şerifoğlu seyyid Ali bin İbrahim			32	
38	Oğlu Mehmed			5	
38	Diğer oğlu İbrahim			4	
38	Diğer Şerifoğlu Mehmed bin İbrahim	Uzun boylu kara bıyıklı		42	
39	Abbas Ağanın Hacı Abdullah Efendi	Orta boylu kır sakallı		63	
39	Oğlu Mehmed	Orta boylu kumral sakallı		21	
39	Diğer oğlu Seyyid Ömer	Şabb-1 emred		20	
39	Diğer oğlu Yusuf			13	
40	? seyyid Mehmed bin Hüseyin	Uzun boylu kumral sakallı		50	
40	Oğlu Seyyid Ahmed	Ter bıyıklı	Redif	22	Sene 50
40	Diğer oğlu Seyyid Mustafa	Şabb-1 emred		14	
40	Diğer oğlu Hüseyin			7	
41	Nakibü'l eşraf Seyyid Ali bin Lütfullah	Uzun boylu kara sakallı		35	
41	Oğlu Seyyid Osman			7	
41	Diğer oğlu Lütfullah			2	
42	Nakıbzade Osman ağa oğlu Mehmed	Orta boylu sarı bıyıklı		25	
43	Nakıb İsmail oğlu Ali	Orta boylu kumral bıyıklı		28	
43	Balıkoğlu Mehmed bin Mustafa	Orta boylu kır sakallı		60	
44	Mustafa bin Yusuf	Orta boylu kır sakallı	Bakırcı	60	
44	Oğlu İsmail	Uzun boylu ter bıyıklı		18	
45	İsmail bin Mustafa	Uzun boylu kır sakallı		55	
45	Oğlu Hasan	Şabb-1 emred		12	
45	Diğer oğlu Osman			6	

46	Damadı Halil bin Abdullah	Orta boylu kumral sakallı	Bakırcı	35	
46	Ođlu Ahmed			4	
47	Cabbarođlu Ahmed bin Ömer	Orta boylu kır sakallı		57	
47	Ođlu Ömer	Şabb-1 emred		15	
47	Diđer ođlu Ali			11	
47	Çapanođlu damadı Halil bin Abdullah	Uzun boylu kösece sakallı		40	
48	Tahsinođlu Hacı Mustafa bin Mehmed			30	
49	Hacı Portakal ođlu Hüseyin bin Yusuf	Orta boylu kır sakallı		40	
49	Ođlu Seyyid Ali	Orta boylu ter bıyıklı		18	
50	Durmuş Beşeođlu Ali	Orta boylu şabb-1 emred	Debbađ	14	
51	Sultanođlu Hüseyin bin Yusuf	Orta boylu kır sakallı		55	
51	Ođlu Yusuf	Şabb-1 emred		12	
52	?zade Mustafa bin Mehmed	Orta boylu kumral bıyıklı		28	
53	Mumcuođlu Hacı Hüseyin bin Mustafa	Uzun boylu kır sakallı		52	
53	Ođlu Ömer			2	
53	Karındaşı Yusuf bin Mustafa	Orta boylu kumral sakallı		32	
53	Ođlu Mustafa			4	
53	Diđer ođlu Mehmed			2	
54	Kadıođlu Osman bin Mustafa	Kısa boylu sarı bıyıklı		30	
55	Çelebizade Ömer bin Hüseyin	Orta boylu aksakallı	Debbađ	75	
55	Ođlu Ahmed	Orta boylu kara bıyıklı	Redif	35	Sene 50
55	Diđer ođlu Mustafa	Ter bıyıklı		27	
56	Çelebizade Hacı kara Mehmed bin Hüseyin	Orta boylu kırca sakallı	Debbađ	54	
57	Lülebizade Süleyman bin Halil	Uzun boylu kumral sakallı		40	
57	Ođlu Halil			6	
58	Hacı Mustafa bin Ahmed	Orta boylu kara sakallı	Lüleci	40	
59	Hüseyinođlu Hasan bin İsmail	Orta boylu kumral sakallı	Hafız	38	
59	Ođlu Mehmed			7	
60	Şekersizođlu Seyyid İsmail bin İbrahim	Uzun boylu kara sakallı		40	
60	Ođlu Seyyid İbrahim			2	
61	Şekersizođlu Halil bin Ahmed	Orta boylu kumral sakallı		35	
61	Ođlu Ahmed			3	
61	Diđer ođlu Hasan			4	
61	Karındaşı Şekersiz ođlu Mehmed ađa bin Ahmed	Uzun boylu kumral bıyıklı	Redif	30	

62	Dikbakanoğlu Ali bin Ahmed	Uzun boylu kır sakallı		55	
63	Odabaşı yeğeni Seyyid Mehmed bin Hüseyin	Uzun boylu kumral sakallı	Debbağ	35	
64	Eniştesi Paşaoğlu Mustafa bin Mehmed	Uzun boylu kır sakallı	Demirci	60	
64	Oğlu Mehmed	Orta boylu şabb-ı emred		15	
65	Kethüdaoğlu Halil bin İbrahim	Orta boylu kumral sakallı		50	
65	Seyyid İbrahim	Orta boylu ter bıyıklı	Redif	12	
65	Diğer oğlu Seyyid Mustafa			16	
65	Torunu Ahmed bin İbrahim			1	
66	Hacı Ömer bin Bekir	Orta boylu kırca sakallı	Çoban	52	
66	Oğlu Mustafa			19	
66	Diğer oğlu Mehmed		Redif	15	
66	Diğer oğlu Bekir			11	
66	Diğer oğlu Hüseyin			4	
67	Medrese-i kiram' dan Deli Mehmed Efendi bin Mustafa	Orta boylu kumral sakallı	Hafız	55	
67	Oğlu Ali			5	
67	Diğer oğlu Mustafa			2	
68	İsmail oğlu İsmail	Orta boylu kır sakallı	Rençber	55	
69	Mustafa bin Ahmed	Orta boylu kumral sakallı	Rençber	45	
70	Kasımoğlu Seyyid Ali Osman bin Mehmed	Orta boylu kara sakallı	Lüleci	42	
70	Oğlu Mehmed			4	
70	Diğer oğlu Ahmed			1	
70	Diğer oğlu Süleyman			2	
71	Karındaşı ? Seyyid İbrahim bin Mehmed	Orta boylu kara sakallı		40	
71	Üvey oğlu Ali			4	
71	Diğer ? oğlu Seyyid Ahmed bin Mehmed	Orta boylu kara bıyıklı	Redif	32	
72	Sarıkadioğlu Mecnun Ömer bin Ahmed	Orta boylu sarı bıyıklı		27	
73	Balkovanoğlu Süleyman bin Osman	Orta boylu sarı sakallı		35	
73	Oğlu Bekir			2	
74	Seyyidoğlu Mehmed bin Ali	Orta boylu sarı sakallı	Hafız	30	
74	Oğlu Ali			2	
75	Mirzanoğlu Ahmed bin Hüseyin	Uzun boylu kumral sakallı	Debbağ	42	
76	Şumlulu Seyyid İbrahim bin Süleyman	Orta boylu kara sakallı		38	
76	Oğlu Süleyman			2	
77	Kadioğlu Ahmed bin	Orta boylu kumral		45	

	Mustafa	sakallı			
77	Boyacıoğlu İbrahim bin Ahmed	Orta boylu ter bıyıklı	Redif	22	Mansured e redif sene 50
78	? ali oğlu Mehmed	Orta boylu ter bıyıklı		25	
79	Hacı Halil ağa oğlu Yusuf bin Mehmed	Orta boylu ter bıyıklı		25	
80	Matakoğlu Osman bin Süleyman	Orta boylu ter bıyıklı		20	
81	Ömer Ağaoğlu Mehmed	Orta boylu kumral sakallı	Saraç	30	
81	Oğlu Ali			8	
82	Sühaoğlu Yusuf bin Ali	Uzun boylu sarı bıyıklı	Rençber	25	
82	Karındaşı Mehmed Ali	Şabb-1 emred		15	
82	Diğer karındaşı Mustafa bin Ali	Orta boylu ter bıyıklı		17	
83	Hacı Mahsun bin Hacı Hasan	Orta boylu kumral sakallı	Na'linci	35	
83	Oğlu Seyyid Hasan			1	
83	Karındaşı Seyyid Mahmud bin Hacı Hasan	Uzun boylu ter bıyıklı		25	
83	Üvey oğlu Kütahyalı Mehmed bin Abdullah	Şabb-1 emred		15	Kambur
83	Es-seyyidoğlu yeğeni Tavi Ahmed bin Süleyman	Şabb-1 emred		15	
85	Hakimoğlu Abbas bin Mustafa	Orta boylu şabb-1 emred		15	
86	Hakim damadı Mustafa bin Abdullah	Orta boylu siyah sakallı		35	
86	Oğlu Mehmed			1	
88	İsmailoğlu kayını Hasan bin Mahmud	Orta boylu		30	Köse
88	Oğlu Osman			2	
89	Garip Osmanoğlu Seyyid Monla İsmail bin İbrahim	Uzun boylu kumral sakallı		40	
89	Oğlu Hasan			4	
89	Diğer oğlu İbrahim			32	
89	Diğer oğlu Ahmed			1	
89	Karındaşı Seyyid Süleyman bin İbrahim	Orta boylu kumral sakallı		32	
89	Oğlu Mehmed			3	
90	Hasan bin Mehmed	Orta boylu kır sakallı	Soytarı	55	
90	Oğlu Mehmed	Şabb-1 emred		13	
90	Diğer oğlu Yusuf			12	
91	Bakıoğlu Mustafa bin Abdullah			6	
92	Kellecioğlu Hasan bin Ahmed	Uzun boylu kır sakallı		60	
93	Tavi Ali bin Mehmed	Orta boylu aksakallı	Lüleci	67	
93	Oğlu Mehmed	Ter bıyıklı	Redif	19	
93	Diğer oğlu Halil	Orta boylu		18	
94	Kellecioğlu Hacı Hüseyin	Uzun boylu kumral	Lüleci	45	

	bin Ahmed	sakallı			
94	Ođlu Mustafa	Şabb-1 emred		12	
94	Diđer ođlu Osman			1	
95	Monla İbrahim bin Hasan	Orta boylu aksakallı		65	
95	Ođlu Osman	Orta boylu kara sakallı	Hafız	37	
95	Torunu Mehmed bin Osman			3	
95	Torunu Mustafa bin Osman			1	
96	Sadullahođlu Seyyid İbrahim	Orta boylu ter bıyıklı	Redif	24	
96	Karındaşı Seyyid Mustafa bin Abdullah	Şabb-1 emred		17	
96	Diđer karındaşı Seyyid Hasan bin Sadullah	Şabb-1 emred		12	
96	Diđer karındaşı Ahmed bin Sadullah sab'i			Yok	
97	Seyyid Ali bin Mehmed	Orta boylu kumral sakallı	Duhancı	42	
97	Ođlu Mehmed			7	
97	Diđer ođlu Halil			4	
97	Diđer ođlu İbrahim			5	
98	Mezid Beyođlu Ali bin Ayvaz	Orta boylu kumral bıyıklı		30	
98	Karındaşı Halil bin Ayvaz	Şabb-1 emred		13	
98	Ođlu Süleyman bin Ali			1	
99	Hatibođlu İbrahim bin İbrahim	Orta boylu kumral sakallı	Bakkal	37	
99	Ođlu Seyyid Mustafa	Şabb-1 emred		15	
99	Diđer ođlu Seyyid Süleyman			6	
100	Kuşgözođlu Seyyid İbrahim bin Hüseyin	Orta boylu kır sakallı		55	
100	Seyyid bin Hüseyin	Şabb-1 emred		15	
100	Diđer ođlu Seyyid Mustafa			9	
101	Seyyidgazili Beydin bin Ahmed	Orta boylu sarı sakallı		55	
101	Ođlu Ömer			11	
101	Diđer ođlu Mehmed			11	
102	Basmacıođlu Süleyman bin Durmuş	Orta boylu kara sakallı		45	
103	Derviş Ağazade Hacı Hasan bin Ömer	Orta boylu kır sakallı	Lüleci	55	
103	Ođlu Mehmed			5	
104	Seyyidgazili Ahmed	Orta boylu ter bıyıklı		20	
105	Kanvasođlu Osman bin Mahmud	Orta boylu kır sakallı		61	
105	Üvey ođlu Mustafa bin Abdullah			9	
106	Acemođlu Osman bin İbrahim	Orta boylu kara sakallı		40	
106	Ođlu tavil İbrahim	Şabb-1 emred		17	

107	Hatibođlu Seyyid Mustafa bin Abdullah	Uzun boylu ter bıyıklı		21	
108	Emir İsmailođlu Seyyid Mehmed bin İsmail	Orta boylu ter bıyıklı	Redif	25	
108	Karındaşı Seyyid Mustafa bin İsmail	Ter bıyıklı		14	
108	Salih bin Seyyid Osman			8	
108	Mehmed Ali bin Osman			3	
110	Odakçı Ali ođlu Şah Yusuf	Orta boylu kır sakallı		58	
110	Ođlu Seyyid Ali	Şabb-1 emred		17	
111	Mütekaid Seyyidgazili İbrahim Efendi bin Mehmed	Uzun boylu sarı sakallı		50	
112	Kadiođlanın Hacı Ahmed bin İbrahim	Orta boylu sarı sakallı		47	
112	Üvey ođlu Mehmed bin Mehmed	Şabb-1 emred		12	
113	Dünküođlu Seyyid Bekir bin Ahmed	Orta boylu sarı bıyıklı	Lüleci	30	
113	Ođlu Halil			3	
114	Kara İsmail ođlu Mehmed	Orta boylu kumral sakallı		25	
115	Hanlıođlu Salih Ađanın sab'i ođlu Ahmed			5	
116	Çobanođlu Hacı Hasan bin Ahmed	Orta boylu kır sakallı	Demirci	50	
117	Ođlu Ahmed	Şabb-1 emred		12	
117	Diđer ođlu İbrahim			3	
118	Burakođlu Ali bin Ali	Orta boylu kumral bıyıklı	Redif	22	Rediften muhreç
119	Bolulu Harata Monla Ömer bin Ömer	Orta boylu kara sakallı		40	
120	Hanlı biraderi kara Hüseyin bin Mahmud	Uzun boylu kumral sakallı		61	
120	Ođlu Mahmud	Şabb-1 emred		15	
120	Diđer ođlu Ali			1	
121	Kütahyalızade Yusuf bin İbrahim	Orta boylu kumral bıyıklı		35	
121	Ođlu Ahmed	Orta boylu şabb-1 emred		12	
122	Kibirliođlu Hüseyin bin Ali	Orta boylu kara sakallı		35	Köse
122	Ođlu Ali Rıza	Orta boylu şabb-1 emred		15	
123	Asitaneli Salih Ađa bin Mehmed	Orta boylu kır sakallı		50	
123	Ođlu Mehmed			5	
124	Çakmaklı Süleyman Kavas ođlu sab'i Mustafa			3	
125	Karahisarlı Mercimekçiođlu Abdi bin Bekir	Orta boylu kumral sakallı		35	

126	Mutalıblı Mehmed bin Mehmed	Orta boylu kır sakallı		50	
127	Mahaoglu Hüseyin bin Mehmed	Orta boylu kumral sakallı	Lüleci	45	
127	Ođlu Mehmed	Orta boylu řabb-ı emred		11	
128	Durmuş Musa ođlu Hasan	Uzun boylu ter bıyıklı	Redif	23	Rediflikte n muhreç
129	Gülođlu Ahmed bin Yusuf	Orta boylu kısa sakallı		65	
130	Damadı Bıdıkođlu İbrahim bin Mehmed	Uzun boylu kırca sakallı		47	
131	Diđer Hancızade Hasan efendi bin Yusuf	Orta boylu kumral sakallı		43	
131	Ođlu Yusuf			6	
131	Diđer ođlu Ahmed			2	
132	Keskin kethüda Halil bin Bekir	Orta boylu kır sakallı		60	
132	Ođlu Bekir	Ter bıyıklı	Redif	20	Rediflikte n muhreç
133	Garip Hasanođlu Mustafa bin Mehmed	Orta boylu kara sakallı		45	
133	Ođlu Hüseyin	Orta boylu ter bıyıklı	Redif	20	
133	Diđer ođlu Hasan	řabb-ı emred		12	
134	Küçük Mehmed ođlu řab Ahmed Hüseyin		Redif Kahveci	20	
134	Karındaşı Feyzullah			12	
134	Diđer karındaşı Osman			30	
135	Kelamcı Berik Mehmed ođlu efendi seyyid Mehmed	Orta boylu sarı bıyıklı		25	
135	Ahmed ođlu Seyyid Mehmed		Berber	11	
135	Üvey karındaşı Ali Osman bin İsmail			5	
138	Reisođlu Ali bin Mustafa	Uzun boylu kumral bıyıklı	Berber	33	
138	Ođlu Mustafa			2	
138	Mehmed bin Mustafa	Uzun boylu kır sakallı	Terzi	55	
139	Satılmış ođlu Halil bin İsmail	Uzun boylu kır sakallı Halil bin İsmail		50	
139	Ođlu İsmail	Ter bıyıklı		18	
139	Diđer ođlu Yusuf			7	
140	Tavilođlu Mehmed bin Mustafa	Kısa boylu kumral sakallı		37	
140	Ođlu Mustafa			2	
141	Giritli Hisarlı Hasan bin Ali			34	
141	Ođlu Halil			6	

Akçađlan Mahallesinde toplam 141 hane yaşamaktadır. Bu hanelerde toplam 279 kiři varlığını sürdürmektedir. Akçađlan Mahallesinde yaşayan kiři sayısı toplam

nüfusun sadece %4,10'ını oluşturmaktadır. En kalabalık hane 6 kişilik aile ile 89. hanedir. Defterin yazımına 1 hane de muhtarla başlanıp 1. hanede yaşayan sadece muhtar kendisi vardır. 1 hane ile birlikte birer kişiden oluşan 30' u geçkin hane vardır. 84, 87, 136 ve 137 numaralı haneler yazım esnasında atlanmış veyahut unutulmuştur. Diğer mahallelerde olduğu gibi Akçağlan mahallesinde de redif olan fazlaca insana rastlanılmıştır. Yine meslek sektöründeki dağılımın nüfus ile orantılı olarak fazlaştığı görmekteyiz ki çoğu kişinin ne işle meşgul olduğuna dair herhangi bir bilgiye rastlanmayan kişilerde söz konusudur. 3 köse, 1 kambur ve 1 kişi ise kör olarak özür durumları verilmiştir.

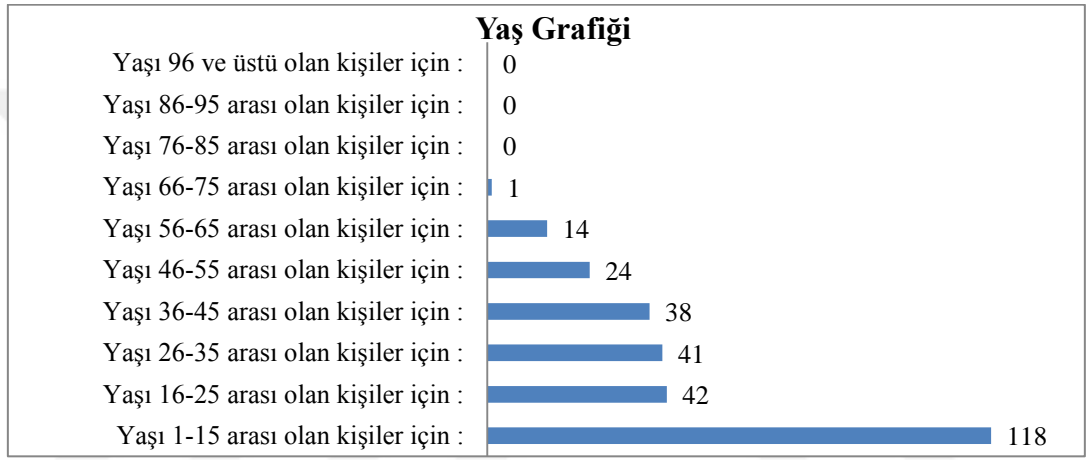

Tablo 12: Akçağlan Mahallesinde yaşayanların yaş bilgileri⁹⁰

Akçağlan Mahallesinde yaşayanlardan 1 kişinin yaşı yazılmamıştır. Toplam 278 kişinin yaş bilgileri kayıt altına alınmıştır. 388 kişiden 160 tanesi 1-15 yaş arasında bulunmakta olup, en geniş orana sahiptir.

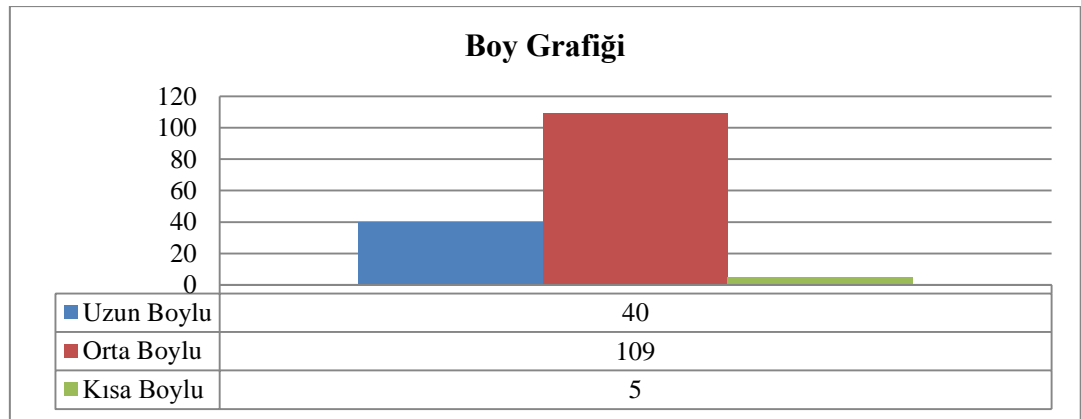

Tablo 13: Akçağlan Mahallesinde yaşayanların boy bilgileri⁹¹

⁹⁰ BOA, **Nüfus Defteri**, 1533 Numaralı, s. 43-49.

⁹¹ BOA, **Nüfus Defteri**, 1533 Numaralı, s. 43-49.

Akçağlan Mahallesinde yaşayan 279 kişiden boy özelliği ile ilgili olarak kayıt altına alınan 154 kişiye ait boy bilgileri yukarıda grafik ile gösterilmiştir. Yukarıda grafiğe göre en çok orta boya sahip kişi yer almakta olup 154 kişiden 109 kişi orta boyludur. Orta boylu kişi sayısı 40 olup, kısa boylu kişi sayısı yalnızca 5 kişidir.

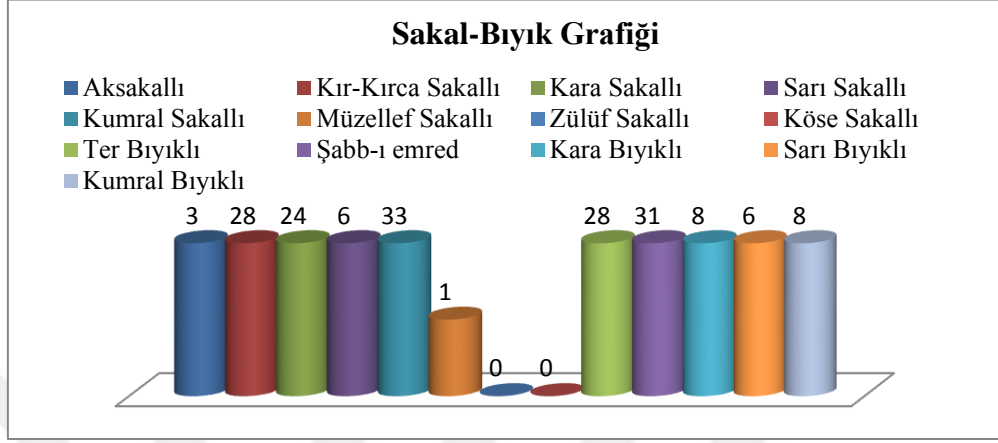

Tablo 14: Akçağlan Mahallesinde yaşayanların sakal-bıyık durumu⁹²

Akçağlan Mahallesine ait sakal-bıyık özelliğine göre kayıt altına alınan kişilerden en çok kumral sakal özelliğine sahip kişiler yer almaktadır. Akçağlan Mahallesinde yukarıda verilen ve kayıt altına alınan grafiğe istinaden zülûf sakallı ve köse sakallı kişiler yer almamaktadır.

1.5.DEDE MAHALLESİ

Paşa Mahallesi ve Orta Mahallede olduğu gibi Dede Mahallesinde Eskişehir il merkezi olan Odunpazarının mahallelerinden biridir. 1533 numaralı Sultanönü Sancağı Eskişehir kazasına ait nüfus defterinin kayıt sırasına göre de 5. mahallesidir. Defterde “*Mahalle-i Dede tabii der Eskişehir tabii der mezbur*”⁹³ ibaresi yer almaktadır. Genellikle mahalleler şehrin önemli yapıları sayılan dini yapılar etrafında oluştuğunu var sayarsak Dede Mahallesinde “Gül Dede Zaviyesi” etrafında kurulmuş olduğu söylemek mümkündür. Kanuni ve II. Selim dönemlerinde de Dede Mahallesinin bulunduğu söz etmişik⁹⁴. Bu zaviyenin yapım tarihi ile bilgi bulunmamakla birlikte ilk kaydın Fatih döneminde tutulduğu görmekteyiz. Zaviye etrafındaki çevreye Dede Mahallesi diye nitelendirildiği düşünülebilir. Dede Mahallesi halen günümüzde de adını koruyan diğer mahallelerden birdir. Dede

⁹² BOA, **Nüfus Defteri**, 1533 Numaralı, s. 43-49.

⁹³ BOA, **Nüfus Defteri**, 1533 Numaralı, s. 53.

⁹⁴ Halime Doğru, **a.g.e.**, s. 87.

Mahallesinde 125 hane ve 270 kişi yaşamaktadır. Eskişehir ili genelinde %3,97'lik bir orana sahiptir.

Hane	İsim	Fiziki Özellik	Meslek	Yaş (sinn)	Diğer Özellikler
1	Mumcuoğlu Mehmed bin Hüseyin	Orta boylu kara sakallı	İmam Hafız	35	
1	Oğlu es-seyyid Hüseyin			2	
1	Seyyid Hacı Ali Osman bin es-seyyid Mustafa	Orta boylu kumral sakallı	Lüleci	35	
1	Torunu Mehmed bin Ali Osman			4	
1	Diğer torunu Hasan bin Ali Osman			2	
3	Durmuşoğlu Mustafa bin Abdullah	Uzun boylu kumral sakallı	Muhtar-1 sani Hakkâk	50	
3	Oğlu Mehmed Ali	Şabb-1 emred		15	
3	Diğer oğlu Abdullah			2	
4	Kazakoğlu Seyyid Süleyman bin Hüseyin	Orta boylu sarı sakallı		50	
4	Oğlu Seyyid Ali	Orta boylu şabb-1 emred		15	
5	Rasimoğlu İbrahim	Orta boylu sarı sakallı		40	
5	Oğlu Rasim	Şabb-1 emred	Redif	17	
5	Diğer oğlu Ahmed Ağa	Şabb-1 emred		14	
6	Diğer Kazakoğlu Monla Süleyman bin İbrahim	Orta boylu kumral sakallı		45	
6	Oğlu Mehmed	Orta boylu kumral bıyıklı		25	
6	Diğer oğlu Ali	Şabb-1 emred		14	
6	Diğer oğlu İbrahim	Şabb-1 emred		10	
6	Diğer oğlu Ahmed	Şabb-1 emred		15	
7	İbrahim oğlu kara Halil	Orta boylu kara bıyıklı	Saraç	30	
7	Oğlu İbrahim			5	
7	Diğer oğlu Mustafa			1	
8	Lütfullah oğlu Hacı Mehmed	Orta boylu kara sakallı	Lüleci	24	
8	Oğlu Mehmed			1	
9	Karındaşı Bekir bin Lütfullah	Orta boylu kara bıyıklı	Lüleci	45	
9	Diğer karındaşı Halil bin Lütfullah	Orta boylu kara bıyıklı		25	Mansureden reft
10	Seyyid Hüseyin bin Mustafa	Orta boylu aksakallı		45	
10	Oğlu Seyyid İbrahim	Orta boylu ter bıyıklı		15	
10	Diğer oğlu Mustafa	Şabb-1 emred		13	
10	Diğer oğlu Halil	Şabb-1 emred		10	
11	Rasim Ağaoğlu Ali Osman	Uzun boylu kumral sakallı		40	
11	Oğlu Mehmed	Ter bıyıklı		20	
12	Bursalıoğlu Mehmed bin Hüseyin	Orta boylu kara sakallı		30	
13	Odabaşoğlu Ali bin Osman	Orta boylu kır sakallı		55	
13	Oğlu Osman			5	
13	Diğer oğlu Mehmed			1	
14	Şekerci Ali bin Osman	Uzun boylu kumral sakallı		30	
14	Oğlu Mehmed			3	
15	Karındaşı Süleyman bin Osman	Uzun boylu sarı bıyıklı		25	
16	Ekberoğlu Seyyid Ali	Orta boylu ter bıyıklı	Redif	25	

17	Karındaşı Ahmed bin Ekber			19	
18	Usta Abdazoğlu Hüseyin bin Hasan		Hakkak Hafız	45	
18	Oğlu Hasan			10	
18	Diğer oğlu İbrahim			7	
18	Diğer oğlu İbrahim			4	
19	Karındaşı Mustafa bin Hasan	Orta boylu kumral sakallı	Hakkak	40	
19	Oğlu Hüseyin			4	
20	Eniştesi oğlu seyyid Hüseyin bin Halil	Orta boylu ter bıyıklı	Redif Hafız	20	
20	Karındaşı Osman bin Halil			15	
20	Diğer karındaşı Mehmed bin Halil			10	
22	Yükçüoğlu Osman	Uzun boylu kara sakallı		40	
22	Oğlu Mehmed	Şabb-ı emred		12	
22	Diğer oğlu Ali			6	
23	Karındaşı Veli bin Ömer	Uzun boylu kumral sakallı		35	
24	Pehlivoğlu Seyyid Mehmed bin Mustafa	Orta boylu aksakallı		75	
24	Oğlu Hüseyin	Kumral bıyıklı	Redif	27	
24	Diğer oğlu Seyyid Mustafa	Orta boylu kara sakallı		30	
24	Diğer oğlu Seyyid İbrahim	Orta boylu kumral bıyıklı		11	
24	Diğer oğlu Halil	Şabb-ı emred		15	
24	Torunu Süleyman bin Mustafa			1	
25	Sevdioğlu İbrahim bin Hüseyin	Orta boylu köse sakallı	Hafız	40	
25	Oğlu Hüseyin			3	
25	Mehmed bin Ali	Orta boylu ter bıyıklı		25	
27	Mehmed bin Ahmed		Muhzır	35	
28	Gökçeoğlu Halil bin Mehmed	Uzun boylu kumral sakallı		35	
28	Oğlu Mehmed	Orta boylu şabb-ı emred	Redif	15	
28	Diğer oğlu Hüseyin			11	
28	Diğer oğlu Ahmed			1	
29	Tavil Osman damadı Mustafa bin Musa	Orta boylu kumral sakallı		30	
29	Oğlu Yusuf			1	
30	Hasan bin Mustafa			6	
31	Diğer Eğriözlü Seyyid Mehmed bin Hasan	Kısa boylu kumral sakallı		30	
31	Oğlu Seyyid Mustafa			3	
32	Yahyaoğlu İbrahim bin İsmail	Orta boylu kumral sakallı		40	
32	Oğlu Yahya	Şabb-ı emred		12	
33	Karındaşı İsmail bin Yahya	Orta boylu ter bıyıklı		18	
34	Hasan Kethüdaoğlu Ahmed	Orta boylu kumral sakallı		40	
34	Oğlu Mecnun Bekir			15	
34	Diğer oğlu Mehmed			2	
35	Osman bin Seyyid Hasan	Şabb-ı emred		9	
35	Ali bin Seyyid Hasan			6	
35	Halil bin Seyyid Hasan			3	
35	Mehmed bin Seyyid Hasan			1	
36	? Hüseyin bin Hasan	Orta boylu kumral sakallı		40	
36	Oğlu Hasan			5	
37	Karındaşı Ali bin Hasan	Orta boylu kumral sakallı		37	
38	İslamoğlu Halil	Orta boylu aksakallı		30	
38	Oğlu Ahmed	Şabb-ı emred		15	

38	Karındaşı Mecnun Ömer bin İslam			30	
39	Dinci İbrahim bin Ahmed	Orta boylu kır sakallı		60	
39	Oğlu Ahmed	Orta boylu kumral bıyıklı		25	
39	Oğlu Hüseyin	Ter bıyıklı	Redif	22	
39	Diğer oğlu Osman	Şabb-ı emred		17	
40	Eskicioğlu Seyyid Mehmed bin Ahmed	Orta boylu aksakallı	Rençber	60	
40	Oğlu Ali	Orta boylu kara sakallı		35	
40	Diğer oğlu Ahmed	Ter bıyıklı	Redif	19	
40	Torunu Hüseyin bin Ali			2	
41	Hacı Hasanoğlu yeğeni Ahmed bin Süleyman	Şabb-ı emred		15	
42	Mahmud oğlu Mustafa	Uzun tekâ'üd sarı bıyıklı	Danacı	40	
42	Karındaşı İsmail bin Mahmud	Orta boylu kumral bıyıklı		30	
42	Diğer karındaşı Süleyman bin Mahmud	Orta boylu ter bıyıklı		20	
43	Diğer Pehlivanoğlu Hasan bin Mustafa	Orta boylu kara sakallı		40	
43	Oğlu Mustafa	Şabb-ı emred		11	
43	Diğer oğlu Ahmed			7	
44	Musacebeoğlu Halil bin Yusuf	Şabb-ı emred		13	
45	Halil bin Mustafa	Orta boylu kumral sakallı	Ekmekçi	50	
45	Oğlu Mustafa			5	
46	Tataroğlu Halil	Orta boylu kumral sakallı		45	
47	Bardakçı İbrahim oğlu Halil			40	
48	Toludumanoğlu Ömer bin Ali	Orta boylu kara sakallı		40	
49	Mahsun oğlu Ali	Orta boylu aksakallı	Eskici	60	
49	Oğlu Hasan	Orta boylu kara sakallı		30	
49	Torunu Mehmed bin Hasan			1	
50	Devaloğlu İbrahim bin Ali	Orta boylu kara sakallı		35	
51	Diğer Nebi Salih damadı Mustafa bin Osman	Orta boylu kumral bıyıklı		25	
52	Mehmed bin Salih	Orta boylu ter bıyıklı	Redif	20	
52	Karındaşı Ali bin Salih	Şabb-ı emred		11	
53	Sarıoğan oğlu Mehmed bin Mustafa	Orta boylu kumral sakallı		50	
53	Oğlu Mustafa	Şabb-ı emred		11	
53	Diğer oğlu Hasan			10	
53	Diğer oğlu Hüseyin			7	
54	Seyyid Hüseyin bin Halil	Orta boylu aksakallı	Rençber	55	
54	Oğlu Es-seyyid Monla Hasan	Orta boylu kara bıyıklı		25	
55	Abbasoğlu Hasan bin Mehmed	Uzun boylu kumral sakallı		50	
55	Oğlu Hasan	Uzun boylu ter bıyıklı	Redif	22	
55	Diğer oğlu Mehmed	Orta boylu ter bıyıklı		20	
56	Kara Haliloğlu Emin	Orta boylu şabb-ı emred		16	
57	Terzinin Veli bin Ali	Orta boylu kara sakallı		40	
57	Oğlu Ali	Şabb-ı emred		10	
57	Diğer oğlu Mustafa			8	
57	Diğer oğlu Ahmed			3	
58	Dincioğlu Ahmed bin Süleyman	Orta boylu aksakallı		60	
59	Yamakoğlu Hasan bin Ahmed	Orta boylu kara sakallı		40	
59	Oğlu Ahmed			3	
60	Sabanoğlu Hasan	Orta boylu kara sakallı		40	
60	Oğlu Mustafa			2	

61	Sobacıoğlu Mahmud bin Mehmed	Orta boylu şabb-1 emred		50	
62	Portakal Ali Monla bin Mustafa	Orta boylu kır sakallı		50	
63	Keskinli Ahmed bin Ali	Orta boylu kır sakallı		50	
63	Oğlu Mehmed	Şabb-1 emred		17	
64	Damadı Mustafa bin Abdullah	Orta boylu kumral bıyıklı		13	
65	Diğer Yamakoğlu Bekir bin Ahmed	Orta boylu kara sakallı		43	
66	Seyyidgazili Ahmed bin Bekir	Uzun boylu kumral sakallı		35	
67	Mutaliblı Ali'nin oğlu Mustafa	Orta boylu ter bıyıklı		20	
67	Karındaşı Osman bin Ali	Şabb-1 emred		13	
68	Küçük Ali'nin Deli İbrahim	Orta boylu kumral sakallı		45	
69	Seyyidoğlu hasan bin Hüseyin	Kısa boylu sarı sakallı		30	
70	Bayramoğlu Ahmed bin Mehmed	Uzun boylu kır sakallı		55	
70	Oğlu Ömer			15	
71	Mustafa bin Hasan	Orta boylu kara bıyıklı		23	
72	Damadı Monla Hasan	Orta boylu kara sakallı		35	
72	Oğlu Hüseyin			2	
73	Sarı Halil oğlu Ömer	Orta boylu şabb-1 emred	Redif	15	
73	Karındaşı Ahmed bin Halil			8	
74	Konyalı Mehmed oğlu Seyyid Ahmed	Orta boylu ter bıyıklı	Redif	12	
74	Karındaşı Osman bin Mehmed	Şabb-1 emred		18	
74	Diğer karındaşı Seyyid Veli bin Mehmed			15	
75	Konyalı Mehmed kayını Seyyid İbrahim bin Osman	Orta boylu kumral sakallı		35	
76	Mehmed Efendi damadı Abbas Efendi bin Mustafa	Orta boylu köse sakallı	Sahancı	30	
76	Oğlu Abbas			1	
77	Sahansızoğlu Süleyman bin Mehmed	Şabb-1 emred		15	
78	Monla Ahmed oğlu Seyyid Mustafa bin Mustafa	Uzunca boylu köse sakallı		25	
78	Karındaşı Seyyid Mehmed bin Mustafa	Orta boylu kara sakallı	Hafiz	20	
79	Hacı Ali bin Yusuf	Orta boylu kara sakallı	Boyacı	40	
79	Oğlu Seyyid Yusuf	Şabb-1 emred		12	
79	Diğer oğlu Seyyid Hüseyin			3	
80	Kelamcıoğlu Seyyid Hasan bin Ahmed	Uzun boylu kır sakallı		55	
80	Oğlu Seyyid Osman			7	
81	Tekbeyoğlu Mustafa bin İbrahim	Orta boylu kumral sakallı		60	
81	Oğlu Seyyid Hasan			9	
82	Kayaoğlu Seyyid İbrahim bin Mehmed	Orta boylu kumral sakallı		35	
83	Kütahyalı Seyyid Mehmed bin Süleyman	Uzun boylu sarı sakallı	Dellal	35	
83	Oğlu Süleyman			1	
84	Abdullah oğlu Seyyid	Orta boylu kumral sakallı		50	

	İbrahim bin Hüseyin				
84	Ođlu İsmail	Ter bıyıklı	Redif	19	
84	Diđer ođlu İbrahim			11	
84	Diđer ođlu İsmail			4	
85	Ali bin Mehmed	Orta boylu aksakallı	Tüfenkçi	60	
85	Ođlu Seyyid Mustafa	Uzun boylu kara sakallı		30	
85	Diđer ođlu es-seyyid Monla Mehmed	Orta boylu müzellef sakallı		25	
85	Torunu Seyyid Ali bin Mustafa			6	
85	Diđer torunu Seyyid Hüseyin bin Mustafa			1	
86	Halil bin Mustafa	Orta boylu kırca sakallı	Taşçı	60	Çolak
87	Mihanođlu Ahmed bin Mustafa	Orta boylu kara sakallı		35	
87	Ođlu Seyyid Mustafa			2	
88	Sofuođlu Süleyman bin Mehmed	Orta boylu şabb-ı emred	Redif	19	
88	Karındaşı Seyyid Hüseyin bin Mehmed	Şabb-ı emred		15	
89	Halhalođlu Mustafa bin Hasan	Orta boylu kır sakallı		65	
89	Ođlu Seyyid Hasan	Orta boylu kumral sakallı		35	
89	Torunu Seyyid Hüseyin bin Hasan			9	
89	Diđer torunu Seyyid Süleyman bin Hasan			7	
90	Ali bin Süleyman	Orta boylu kır sakallı	Berber	50	
90	Ođlu Seyyid Süleyman			9	
91	Seyyid Monla Osman bin Mehmed	Orta boylu sarı sakallı	Tüccar	45	Çolak
91	Ođlu Seyyid Mehmed	Ter bıyıklı		19	
91	Diđer ođlu Hüseyin			9	
91	Diđer ođlu Ahmed			7	
92	Eyüp bin Hasan	Uzun boylu sarı sakallı	Debbađ	47	
92	Ođlu Hasan			9	
92	Diđer ođlu Mehmed			7	
92	Ođlu Ahmed			5	
93	Mustafa bin Mahmud	Uzun boylu kara sakallı	Hafız	35	
93	Ođlu Mahmud			2	
93	Diđer ođlu Ahmed			1	
94	Karındaşı Mehmed bin Mahmud	Orta boylu kara bıyıklı	Redif	25	
95	Eyüpođlu Ali bin Mahmud	Orta boylu kumral sakallı		35	
95	Ođlu Durmuş			9	
95	Diđer ođlu Hüseyin			4	
95	Diđer ođlu Hasan			3	
95	Diđer ođlu Mustafa			1	
96	Eyüpođlu Mehmed bin Hüseyin	Uzunca boylu kumral bıyıklı	Redif	25	
97	Diđer Eyüpođlu Eyüp bin Hüseyin	Orta boylu kara sakallı		30	
97	Ođlu Hüseyin			2	
97	Diđer ođlu Ali			2	
98	Yerliođlu Ali bin Hüseyin	Orta boylu kara bıyıklı	Berber	25	
99	Keskinli Mahsun bin Hüseyin	Orta boylu kır sakallı		55	
100	Mehmed bin Mehmed	Orta boylu köse sakallı		50	Köse
100	Ođlu Ömer			3	

101	Üvey oğlu Ahmed bin Ömer	Şabb-ı emred		12	
102	Hüseyin bin Abdullah	Orta boylu kumral sakallı		45	Kör
102	Oğlu Hasan			3	
102	Üvey oğlu İbrahim bin Mehmed	Ter bıyıklı orta boylu		19	
102	Diğer üvey oğlu Ali bin Mehmed	Şabb-ı emred		15	
103	Dündükoğlu İbrahim bin Ömer	Orta boylu kumral sakallı	Keçeci	30	
103	Oğlu Ömer			3	
104	Goncaoğlu Mehmed bin Hüseyin	Orta boylu kara sakallı	Keçeci	25	
104	Oğlu Hüseyin			9	
105	İbrahim bin Halil	Orta boylu kumral sakallı	Çoban	50	
106	Mehmed oğlu Osman	Uzun boylu taze kara sakallı		23	
106	Oğlu Mehmed			1	
108	Bilaloğlu Nebi ibn-i Ahmed	Orta boylu kumral sakallı		40	
108	Oğlu Ahmed			8	
109	Kibirlioğlu Hüseyin bin Ahmed	Şabb-ı emred		9	
109	Karındaşı Mehmed bin İsmail			8	
109	Diğer karındaşı Ahmed bin İsmail			7	
110	Karaoğlanlı Mustafa Efendi bin Ali	Uzun boylu kır sakallı		45	
110	Oğlu Mehmed			5	
110	Diğer oğlu Ömer			3	
111	Ataullah oğlu Hüseyin			11	
112	Mustafa bin İbrahim	Uzun boylu kara sakallı	Sipahi Hafız	30	
112	Oğlu İbrahim			1	
112	Karındaşı İsmail bin İbrahim	Orta boylu kumral bıyıklı	Redif	25	Muhreç redif
112	Diğer karındaşı Yusuf bin İbrahim	Ter bıyıklı		20	
113	İbrahim Süleyman Ağa	Orta boylu aksakallı		90	Topal
114	Hacı Hasanoğlu Ali bin Ahmed	Orta boylu kara sakallı		35	
114	Oğlu Süleyman			6	
114	Diğer oğlu Ahmed			1	
114	Karındaşı Hasan bin Ahmed	Ter bıyıklı		20	
115	Harputlu oğlu Mustafa bin Hüseyin	Orta boylu ter bıyıklı		22	
116	Dülger Bekir bin İbrahim	Uzun boylu kara sakallı	Kalaycı	45	
117	Sarı Osman bin Feyzullah	Orta boylu sarı kır sakallı		55	
117	Oğlu Ali			10	
117	Diğer oğlu Feyzullah			2	
118	Hasan Kethüdaoğlu kalın bacak Süleyman	Orta boylu kumral sakallı		40	
119	Musacebeoğlu Ahmed	Orta boylu kır sakallı		50	Amâ
119	Oğlu Mehmed			10	
121	Kibirli Karaoğlanlı Hasan bin Hüseyin	Orta boylu aksakallı		65	
121	Oğlu Halil	Kumral bıyıklı	Redif	25	
121	Diğer oğlu Yahya	Ter bıyıklı		20	
121	Diğer oğlu Mehmed			2	

122	Çavdaroğlu Hasan	Uzun boylu kumral sakallı		40	
123	Hasan bin Süleyman	Uzun boylu sarı sakallı	Kethüda	45	
123	Oğlu Süleyman	Orta boylu ter bıyıklı		25	
124	İsmail bin Hasan	Orta boylu sarı sakallı		25	
124	Karındaşı Hasan	Şabb-ı emred		15	
125	Şerif'in Ömer	Uzun boylu kumral sakallı		35	
125	Oğlu Halil	Şabb-ı emred		12	
125	Diğer oğlu Ahmed			6	
125	Üvey Hasan bin İbrahim	Ter bıyıklı		25	
125	Diğer üvey oğlu Mehmed bin İbrahim	Şabb-ı emred		18	
125	Diğer üvey oğlu İsmail bin İbrahim	Şabb-ı emred		12	

1841-1842 yıllarında %3,97 oranı ile Eskişehir kalabalık 4. Mahallesini oluşturmaktadır. Dede Mahallesi toplam 125 haneye ve 270 kişilik nüfusa sahiptir. En kalabalık hanesi 125.hanedir. Bu hanede 6 kişi yaşamaktadır. Mahalle yaşayanlarından en çok redif olan kişilerin olduğunu görmekteyiz. Yine farklı mesleklerle meşgul olan kişilerin olduğu görmekteyiz. Askerlik için sorun teşkil eden mahalle yaşayanlarının özür durumlarına baktığımızda ise 2 kişi çolak, 2 kişi kör (âmâ), 1 topal ve 1 kişinin köse olduğunu görmekteyiz.

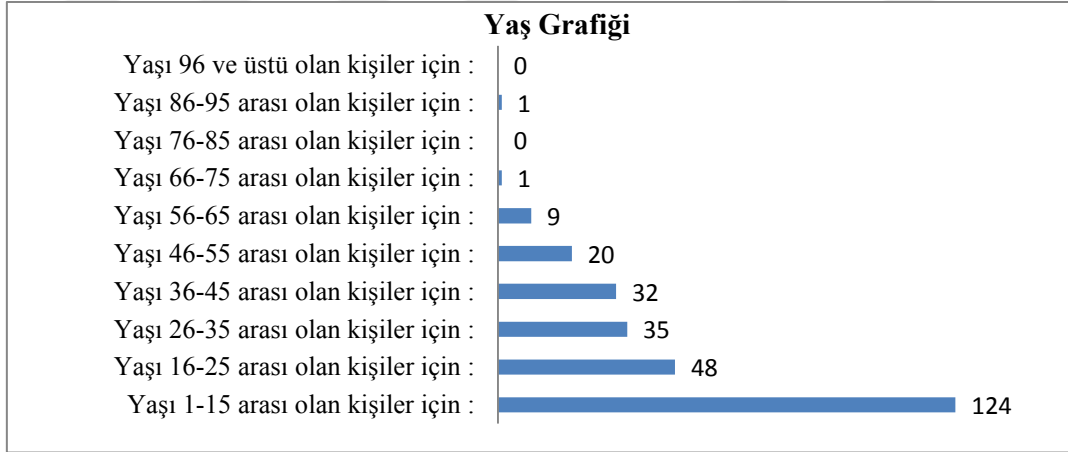

Tablo 15: Dede Mahallesinde yaşayanların yaş bilgileri⁹⁵

Dede Mahallesinde toplam 270 kişinin yaş bilgileri kayıt altına alınmıştır. 270 kişiden 124 tanesi 1-15 yaş arasında bulunmakta olup, en geniş orana sahiptir. Yaşı 66-75 arası 1 kişi, 86-95 arasında olan 1 kişi bulunmaktadır. 76-85 ile 96 yaşın

⁹⁵ BOA, **Nüfus Defteri**, 1533 Numaralı, s. 53.

üzerinde olan kişilere rastlanılmamıştır. Mahallenin 1 muhtar ve 1 imamı bulunmaktadır.

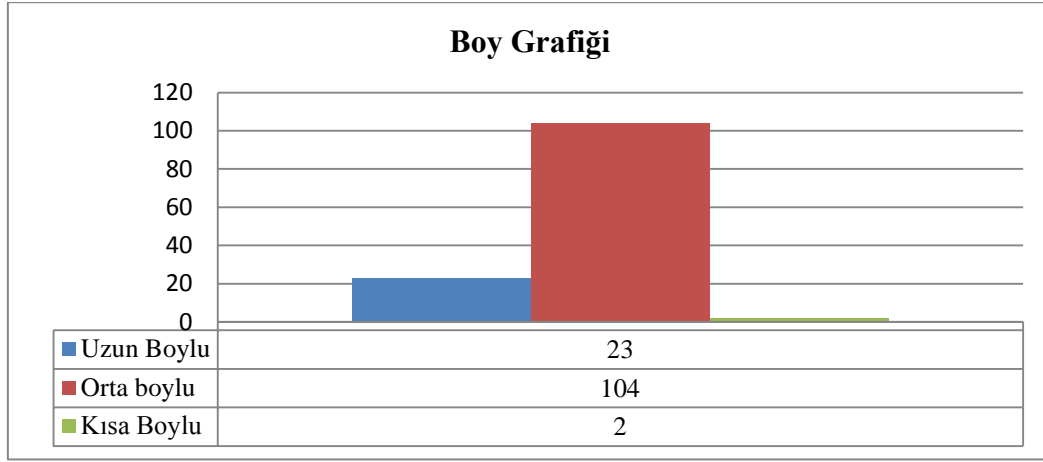

Tablo 16: Dede Mahallesinde yaşayanların boy bilgileri⁹⁶

Dede Mahallesinde boy özelliği ile kayıt altına alınanlardan sadece 129 kişi boy grafiğinde yer almaktadır. 141 kişinin kayıtlarında boy özelliği ile ilgili olarak bir özelliğe rastlanılmamaktadır. 129 kişiden 104 kişi orta boylu, 23 kişi uzun boylu, yalnızca 2 kişi kısa boylu olarak kayıtlara işlenmiştir.

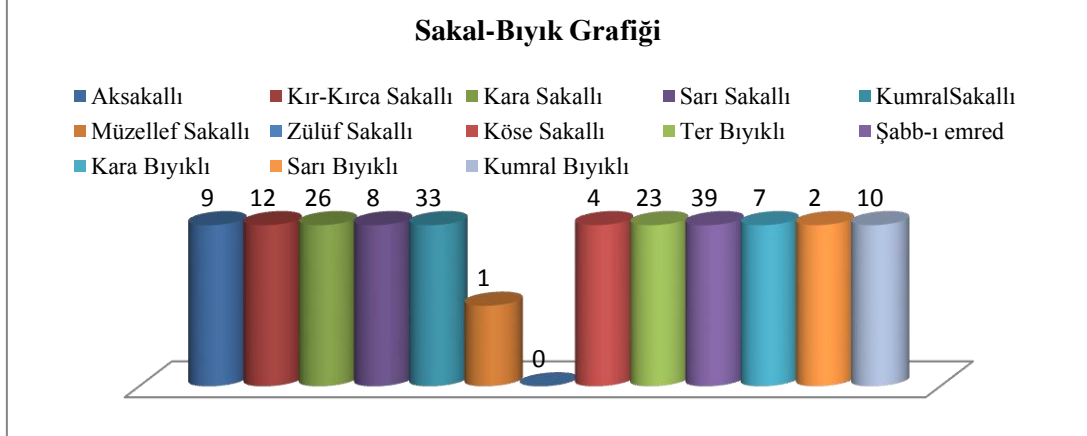

Tablo 17: Dede Mahallesinde yaşayanların sakal-bıyık durumu⁹⁷

Dede Mahallesinde yaşayan toplam 270 kişiden 174 kişinin sakal-bıyık özelliği grafikteki gibi kayıt altına alınmıştır. Yukarıdaki grafiğe göre 39 kişi ile en şabb-ı emred yani 15- 25 yaş aralığını kapsayan sakallı bıyığı henüz çıkmamış kişiler için kullanılan tabir grafikte yer almaktadır. Daha sonra 33 kişi ile kumral sakallı, 26 kişi ile kara sakallı, 23 kişi ile ter bıyıklı, 12 kişi ile kır- kırca sakallı takip etmektedir.

⁹⁶ BOA, **Nüfus Defteri**, 1533 Numaralı, s. 53-59.

⁹⁷ BOA, **Nüfus Defteri**, 1533 Numaralı, s. 53-59.

Dede Mahallesinde yaşayanlardan sadece 1 kişi müzellef sakal özeliğini sahiptir. Dede Mahallesinde zülûf sakal diye anlandırılan sakal özelliğine sahip kişi ise bulunmamaktadır.

2.ESKİŞEHİR KARYELERİ

Osmanlıda taşra teşkilatında eyalete bağlı olan sancakların her birinin başında bir kadı bulup kaza adı verilen yönetim birimlerine ayrılmaktaydı. Kaza, Selçuklulardan beri devam eden bir geleneğe göre, ekonomik, kültürel, coğrafi olarak bir araya gelebilecek köylerden oluşuyordu. Merkez durumda olan bir kaza ya da şehir, adli ve idari işlerin merkezi yani kaza merkezi kabul ediliyordu. Kaza merkezleri gelişmeye uygun çarşı, pazarı olan tahrir defterlerinde “nefs-i” adı ile geçmektedir⁹⁸. Karye, kasabadan küçük olan yerleşim yerlerine verilen ad olup günümüz anlamıyla köy manasına gelmektedir⁹⁹. Osmanlı İmparatorluğunda coğrafi, idari manada küçük veya büyük bir çevreye ve bölgeye, bazende geniş bir mıntıkaya nahiye denmekteydi¹⁰⁰.

Sultanönü sancağında kırsal yerleşme kent yerleşimine göre daha yoğun olduğu için köy sayısı fazlaydı. 1533 numaralı Eskişehir nüfus defteri incelediğimizde bu sözü destekler mahiyettedir. Defter bilgilerinden yola çıkarak 1841-1842 yıllarında Eskişehir 5 mahallesi varken, 27 karye bir karyede 3 mahalleden oluşup toplam 30 köye sahiptir dememizde bir sakıncada yoktur.

Köylerin coğrafi yerleşimine gelince burada da akarsular esas alınmıştır. Sarısu ve Porsuk çaylarının çevresinin bataklı olması, Sakarya nehrinin baharda taşması nedeni ile akarsuların çevresinde köy bulunmuyordu. Köylerin kurulması için yüksek yamaçların seçilmiş olduğu yerler Sakarya nehri, Porsuk çayı ve Sarısu vadileridir. Vadilerin uygun yerlerinde kurulan köyler birbirlerine çok yakındır. Vadilerin dik yamaçlarında ise ulaşım ve yerleşme sıkıntı nedeniyle yerleşmeler olmamıştır¹⁰¹.

⁹⁸ Halime Doğru, **a.g.e.**, s. 130.

⁹⁹ Şemseddin Sami, **a.g.e.**, s.1068.

¹⁰⁰ Halime Doğru, **a.g.e.**, s. 132.

¹⁰¹ Halime Doğru, **a.g.e.**, s. 133.

Köylerin kuruluşu sırasında nehirlerden uzak yerler seçilmesinin iki nedeni vardır. Birincisi ilkbaharda akarsularda görülen taşmalardır. Köylerin nehirlerden uzak ve esintili yere yerleşmesilmesinin ikinci nedeni ise ovada oluşan bataklık nedeniyle sivrisineklerin neden olduğu sıtma salgınlarıdır¹⁰².

2.1. MUTTALIP KARYESİ

1533 numaralı Eskişehir nüfus defteri incelemesine göre 1841-1842 yıllarında Muttalıp karyesi (köyü) kendi içerisinde 3 mahalleyi barındıran ve Eskişehir o dönemdeki en büyük, en kalabalık ve nüfus bakımında da en yoğun köylerinin en başında gelmektedir. Muttalıp karyesinin 3 mahallesinin toplamı ile 453 hanelik, 1095 nüfusu ve Eskişehir toplam nüfusu oranı ile % 16,11 lik paya sahiptir. Muttalıp karyesi Emirler 189 hane, 441 nüfusu ile %6,49'luk orana sahiptir. Orta Mahallesi ise 125 hane, 309 kişi ve %4,54 ve Muttalıp diğer bir mahallesi olan Koyun mahallesi ise 139 hane, 345 nüfusu ve % 5,08 lik orana sahiptir¹⁰³. Sırası ile Muttalıp karyesi üç mahallesine dair detaylı bilgiler vereceğiz.

2.1.1. Emirler Mahallesi

Muttalıp karyesinin ilk mahallesi olan Emirler Mahallesi “*Karye-i Muttalıp tabii kaza-ı mezbur der mahalle-i Emirler*” ibaresi ile 1533 nüfus defterinin kaydına alınış biçimi ile ilk karyesinin ilk mahallesidir.¹⁰⁴ Emirler mahallesi 189 haneden oluşmakla birlikte 441 kişiden meydana gelen ve Muttalıp karyesinin Eskişehir yaşanlara oranladığımızda %6,49'a denk gelmektedir. Bu mahalle aynı zaman Muttalıp karyesinin en kalabalık, nüfus bakımından da en yoğun mahallesi olup 1. sırada yer almaktadır.

Hane	İsim	Fiziki özellik	Meslek	Yaş (sinn)	Diğer Özellikler
1	Hasan Efendi bin Hasan	Uzun boylu kumral sakallı	İmam	30	
2	Osman bin Süleyman	Ortaca boylu kara sakallı	Muhtar-ı evvel	55	
2	Oğlu Ömer	Orta boylu ter bıyıklı		19	
2	Diğer oğlu İbrahim	Ter bıyıklı	Redif	18	
2	Diğer oğlu Mehmed	Şabb-ı emred		12	
3	Hacı Osman bin Hacı Mustafa	Uzun boylu kara sakallı	Muhtar-ı sani	40	

¹⁰² Halime Doğru, a.g.e., s. 134.

¹⁰³ BOA, **Nüfus Defteri**, 1533 Numaralı, s.61-87.

¹⁰⁴ BOA, **Nüfus Defteri**, 1533 Numaralı, s.61-69.

3	Ođlu Hseyin	Őabb-1 emred		15	
3	Diđer ođlu Yusuf			13	
3	Diđer ođlu Ali			19	
3	KarındaŐı ođlu Mustafa bin Mahmud	Uzun boylu ter bıyıklı		18	
3	Diđer karındaŐı ođlu Ahmed bin Mahmud	Őabb-1 emred		14	
5	Hacı Ali ođlu Mehmed	Uzun boylu kırcı sakallı	Hafız	45	
5	Ođlu Ahmed	Ter bıyıklı		18	
5	Diđer ođlu Hseyin	Őabb-1 emred	Redif	15	
5	Diđer ođlu Ali	Őabb-1 emred		14	
5	Diđer ođlu Hasan			9	
5	Diđer ođlu Mustafa			7	
6	KocabaŐ Sleyman bin mer	Orta boylu kara sakallı		70	
6	Ođlu İbrahim	Orta boylu kara bıyıklı		20	
6	Diđer ođlu mer		Redif	16	
7	Hasan Efendiođlu Seyyid Mehmed	Uzun boylu kır sakallı	Hafız	56	
7	Ođlu İbrahim			12	
7	Diđer ođlu Seyyid Hasan			3	
8	Serdarođlu Ali bin Mehmed	Orta boylu kır sakallı		65	
8	Ođlu İbrahim	Ter bıyıklı		22	Mansureden
8	Diđer ođlu Hseyin	Őabb-1 emred		15	
9	Diđer ođlu Mehmed bin Ali	Orta boylu sarı sakallı		30	
9	Torunu İsmail			4	
10	Kk Ali bin Mustafa	Orta boylu kumral sakallı		40	
10	Ođlu Hasan Hseyin			2	
11	Sađırođlu Hseyin bin Hasan	Orta boylu kara sakallı		40	
11	Ođlu Osman			10	
12	KarındaŐı mer bin Hasan	Orta boylu kısa sakallı		30	
12	Ođlu Mehmed			10	
12	Diđer ođlu Hseyin			2	
13	Diđer karındaŐı İbrahim bin Hasan	Orta boylu sarı bıyıklı	Redif	Yok	
13	Ođlu Hasan			6	
13	Diđer ođlu Veli			4	
13	Diđer ođlu Mehmed Ali			2	
14	Mehmed	Orta boylu kara sakallı	Hafız	25	
15	Ayanođlu el-hac Hseyin bin Mehmed	Orta boylu kumral sakallı		35	
15	Ođlu Ali			8	
16	ardakođlu Mehmed bin Ali	Orta boylu kara sakallı		25	
16	Mehmed bin Veli	Őabb-1 emred		12	
18	KarındaŐı Hasan bin Mehmed	Orta boylu kara sakallı		30	
18	Ođlu Hasan			5	
19	Ayanođlu Ali bin Ali	Uzun boylu kır sakallı		60	
19	Ođlu Mehmed	Uzun boylu sarı bıyıklı		25	
20	Gedikođlu Osman	Uzun boylu kır sakallı		65	
20	Ođlu Veli	Orta boylu sarı bıyıklı		25	Mansureden
20	Diđer ođlu Ahmed	Őabb-1 emred		12	
20	Diđer ođlu mer			4	

21	Paşagözoğlu Süleyman bin Ahmed	Orta boylu kumral sakallı		40	
22	Çobanoğlu Halil bin Süleyman	Uzun boylu kumral sakallı	Pehlivan	30	
22	Oğlu İsmail			2	
23	Karındaşı Mustafa bin Süleyman	Uzun boylu sarı bıyıklı	Redif	25	
23	Oğlu Süleyman			6	
24	Berberoğlu Osman bin Hasan	Uzun boylu kır sakallı		50	
24	Oğlu Hasan	Şabb-ı emred		15	
24	Diğer oğlu Ahmed			8	
24	Diğer oğlu Süleyman			2	
25	Ömer Efendi oğlu Mehmed	Orta boylu aksakallı		70	
26	Oğlu Seyyid Mustafa	Oğlu orta boylu kara sakallı	Hafız	65	
26	Diğer oğlu Hüseyin	Orta boylu terbiyıklı	Hafız	20	
27	Diğer oğlu Ömer	Orta boylu kara sakallı	Redif	25	
28	Diğer oğlu Ahmed	Sarı sakallı		23	
28	Diğer oğlu Abdurrahman	Müzellef sakallı		15	
28	Diğer oğlu Abdullah	Ter bıyıklı		8	
28	Torunu Ömer bin Mustafa			8	
28	Diğer torunu Halil bin Mustafa			3	
28	Diğer torunu Hasan bin Ahmed			2	
28	Diğer torunu Hüseyin bin Ahmed			2	
29	Karabeşeoğlu Ahmed bin Mehmed	Orta boylu kara sakallı		30	
29	Oğlu Mehmed			Yok	
29	Diğer oğlu Hüseyin			2	
30	Muharremoğlu İsmail bin Hasan	Uzun boylu kumral sakallı		45	
30	Oğlu Hasan	Şabb-ı emred		18	
30	Diğer oğlu Mustafa			4	
30	Diğer oğlu Hüseyin			2	
31	Böcekoğlu Hacı Osman bin Mahmud	Orta boylu kara sakallı		90	
32	Oğlu Hacı Hasan	Orta boylu kır sakallı		45	
33	Diğer oğlu Hüseyin	Orta boylu sarı sakallı		42	
33	Torunu İsmail bin Hüseyin	Şabb-ı emred		15	
33	Diğer torunu Mehmed bin Hüseyin			2	
34	Hacı Ömeroğlu Mehmed	Orta boylu sarı sakallı		35	
35	Karındaşı Mehmed bin Ömer	Orta boylu sarı sakallı		32	
35	Oğlu Ömer			6	
35	Diğer oğlu Hasan			4	
36	Çelebioğlu Mustafa bin Hüseyin	Orta boylu kır sakallı		45	
37	Kalkaroğlu Mehmed bin Hasan	Uzun boylu kumral sakallı		25	
38	Mihalıçlı Hüseyin oğlu Hamza	Orta boylu ter bıyıklı		25	

38	Karındaşı Mustafa bin Hüseyin	Ter bıyıklı	Redif	18	
38	Diğer karındaşı Mehmed bin Hüseyin			10	
38	Diğer karındaşı Hasan bin Hüseyin			8	
39	Ramazan bin Hüseyin	Orta boylu kara sakallı		60	
39	Oğlu İbrahim	Kara bıyıklı	Redif	30	
39	Diğer oğlu Mehmed	Şabb-ı emred		15	
39	Torunu Halil			2	
40	Karındaşı Garipoğlu Ahmed bin Hasan	Uzun boylu kara sakallı		45	
40	Oğlu Osman			9	
41	Diğer karındaşı Mehmed bin Hasan	Orta boylu sarı sakallı	Redif	23	
42	Tokmakoğlu Hasan bin Ömer	Kara sakallı		35	
42	Oğlu Ömer			10	
42	Diğer oğlu Mehmed			4	
42	Diğer oğlu İsmail			2	
43	Karındaşı Mustafa bin Ömer	Uzun boylu köse kumral sakallı		33	
43	Oğlu Ömer			8	
43	Diğer oğlu Osman			5	
44	Mihaliçli Ahmed Mustafa bin Musa	Orta boylu kır sakallı		60	
45	Ekberoğlu Mustafa bin Hasan	Orta boylu kır sakallı		60	
45	Oğlu Hasan	Kara bıyıklı		25	
45	Diğer oğlu Mehmed			2	
46	Ekberoğlu Hasan bin Ali	Orta boylu kara bıyıklı		25	
47	El-hac Yusuf bin Mahmud	Orta boylu aksakallı		65	
48	Sarı Ahmed bin Ali	Orta boylu kır sakallı		55	
49	Monla Pehlivanoğlu Mehmed bin Ali	Uzun boylu kır sakallı		55	
49	Oğlu Bekir	Kara bıyıklı		20	
50	Karagözoğlu Ömer bin Ahmed	Orta boylu kumral sakallı		45	
50	Oğlu Ahmed			1	
51	Koca Ömer bin Hüseyin	Uzun boylu kır sakallı		45	
51	Oğlu Hüseyin			5	
52	Mihaliçli Hasan bin Hüseyin	Uzun boylu kır sakallı		55	
52	Oğlu Osman	Karabıyıklı		20	
52	Torunu Hüseyin bin Osman			2	
52	Diğer torunu Mehmed bin Osman			2	
53	Kayalı Süleyman oğlu İsmail	Orta boylu kara sakallı		48	
53	Oğlu Süleyman			10	
54	Karındaşı Ömer bin Süleyman	Orta boylu kumral sakallı		35	
54	Oğlu Süleyman			4	
54	Diğer oğlu Osman			3	
55	Çakıroğlu Mustafa bin Süleyman	Uzun boylu sarı sakallı		35	

55	Ođlu Süleyman			2	
56	Mehmed bin Veli	Orta boylu kumral sakallı	Hamal	45	
56	Ođlu Ali	Şabb-1 emred		14	
56	Diđer ođlu Hasan			10	
56	Diđer ođlu Mustafa			1	
57	Sarıcaođlu Hasan bin Hüseyin	Uzun boylu sarı sakallı		40	
57	Ođlu Hüseyin	Şabb-1 emred		15	
58	Diđer Sarıcaođlu İbrahim bin Hüseyin			38	
59	Ayazođlu Ahmed bin Ömer	Uzun boylu aksakallı		60	
59	Ođlu Ömer	Kumral sakallı		40	
59	Diđer ođlu Mehmed	Kumral bıyıklı		30	
59	Diđer ođlu Mustafa	Ter bıyıklı	Redif	22	
59	Torunu Hüseyin bin Ömer			7	
59	Torunu İsmail bin Ömer			6	
59	Diđer torunu İsmail bin Mustafa			2	
60	Uzunođlu İsmail bin Mehmed	Orta boylu kır sakallı		60	
60	Ođlu Ahmed	Sarı bıyıklı	Redif	24	
60	Diđer ođlu Ali Osman	Şabb-1 emred		18	
60	Diđer ođlu Mehmed	Şabb-1 emred		16	
60	Diđer ođlu Mustafa			12	
60	Diđer ođlu Süleyman			10	
60	Diđer ođlu Hasan			6	
61	Aşık Halil ođlu Mehmed bin Osman	Orta boylu şabb-1 emred		20	Topal
61	Karındaşı İbrahim bin Osman			10	
62	Hacı Musaođlu Mehmed	Uzun boylu kır sakallı		55	
62	Ođlu Musa			10	
62	Diđer ođlu Ömer			7	
63	Karamanlıođlu Ali bin Osman	Orta boylu şabb-1 emred		12	
64	Suffeođlu Ömer bin İsmail	Orta boylu aksakallı		65	
64	Ođlu Ali	Kırca sakallı		38	
64	Torunu İsmail bin Ali	Ter bıyıklı		20	
64	Diđer torunu Ahmed bin Ali		Redif	17	
64	Diđer torunu Osman			12	
64	Diđer torunu Mustafa bin İsmail			2	
65	Öksüzođlu Hasan bin Mustafa	Uzun boylu kara sakallı		30	
65	Ođlu Ahmed			5	
65	Diđer ođlu Mehmed			Yok	
65	Diđer ođlu Mustafa			1	
66	Ekizođlu Mehmed bin Mustafa	Orta boylu kara bıyıklı	Redif	25	
67	Karındaşı Ömer bin Mustafa	Kara sakallı		30	
67	Diđer karındaşı Hüseyin bin Mustafa	Ter bıyıklı		20	
68	Tiryakiođlu Ömer bin	Uzun boylu kumral		40	

	Mustafa	sakallı			
69	Karındaşı Hüseyin bin Mustafa	Uzun boylu kara bıyıklı	Redif	28	
69	Diğer karındaşı İbrahim bin Mustafa	Kumral bıyıklı		35	mansureden
69	Diğer karındaşı Ali bin Mustafa	Ter bıyıklı		20	
70	Danışmendli Monla Ahmed bin Osman	Uzun boylu aksakallı		65	
70	Oğlu Mehmed	Şabb-ı emred		15	
70	Diğer oğlu Ahmed			10	
70	Diğer oğlu Mahmud			3	
70	Diğer oğlu Ömer			1	
71	Küçüköğlu Mehmed bin Hüseyin	Orta boylu kara sakallı		35	
71	Oğlu Mehmed			4	
71	Diğer oğlu Mustafa			1	
72	Yapıcıoğlu Mehmed bin Hüseyin	Orta boylu sarı sakallı		35	
72	Oğlu Ali			10	
72	Diğer oğlu Halil			3	
73	İnanoğlu Osman bin Mustafa	Uzun boylu sarı bıyıklı		25	
73	Karındaşı Ömer bin Mustafa	Şabb-ı emred		15	
74	Hasan Beşeoğlu Ali bin Osman	Uzun boylu kır sakallı		45	
74	Oğlu Osman			4	
74	Diğer oğlu Ahmed			2	
75	Karındaşı Süleyman bin Osman	Orta boylu kara sakallı		42	
76	Kütahyalı Mustafa bin Süleyman	Uzun boylu köse sakallı		45	
77	Ömer Deli Ömer bin Mehmed	Uzun boylu kara sakallı		40	
77	Oğlu İbrahim			8	
77	Diğer oğlu Ali			5	
78	Karındaşı Hasan bin Mehmed	Orta boylu ter bıyıklı		38	
79	İlyasoğlu Mahsun bin İbrahim	Uzun boylu kara sakallı		45	
80	Hatimoğlu Hasan bin Hüseyin	Orta boylu ter bıyıklı		22	
80	Karındaşı Mehmed Ali bin Hüseyin	Ter bıyıklı	Redif	38	
81	Sarıoğlu Hüseyin bin Mehmed	Uzun boylu kır sakallı		50	
81	Oğlu Mehmed	Kara sakallı	Hafız	25	
81	Diğer oğlu Süleyman	Şabb-ı emred		13	
82	Kocaoğlu Mehmed bin Osman	Orta boylu kır sakallı		45	
82	Oğlu Osman	Sarı bıyıklı		30	
82	Torunu Ahmed bin Osman			3	
82	Diğer torunu Süleyman bin Osman			1	
82	Diğer torunu Mustafa bin Osman			2	

83	Tokmakoğlu Süleyman bin Osman	Uzun boylu kır sakallı		45	
83	Oğlu Osman			10	
83	Diğer oğlu Mustafa			2	
84	Karındaşı Hüseyin bin Osman	Uzun boylu kara sakallı		25	
84	Oğlu Osman			3	
85	Hacı Halil oğlu Ahmed	Uzun boylu kumral sakallı		35	
86	Yenişehir oğlu Ahmed bin Mehmed	Uzun boylu kara sakallı		45	
86	Oğlu Mehmed	Ter bıyıklı		20	
87	Uzun oğlu Ömer bin Hüseyin	Uzun boylu köse kumral sakallı		40	
87	Oğlu Hüseyin			2	
88	Karındaşı Mehmed bin Hüseyin	Uzun boylu köse sakallı		35	
88	Oğlu Hüseyin			10	
88	Diğer oğlu Hasan			2	
88	Diğer oğlu Mustafa			2	
89	Monla Ali oğlu Mehmed	Uzun boylu ter bıyıklı		18	
91	Bilaloğlu Ali bin Hasan	Uzun boylu kırca sakallı	Hafız	45	
91	Tavil Hasan oğlu İsmail	Uzun boylu kara sakallı		30	
91	Oğlu Hasan			10	
91	Diğer oğlu Süleyman			3	
91	Diğer oğlu Osman			1	
92	Aşık Halil oğlu Halil	Orta boylu kumral sakallı		45	
92	Oğlu Ömer			20	
92	Diğer oğlu Osman			8	
92	Diğer oğlu Mehmed			4	
92	Diğer oğlu Abdullah			8	
93	Durmuşoğlu Süleyman bin İbrahim	Orta boylu sarı sakallı		45	
93	Oğlu İbrahim			6	
94	Emir Osman oğlu Çakır Ali	Uzun boylu kara sakallı		40	
94	Oğlu Osman	Ter bıyıklı		20	
94	Diğer oğlu Mehmed	Şabb-ı emred	Redif	15	
94	Diğer oğlu Mustafa			12	
94	Diğer oğlu Ali			4	
94	Diğer oğlu Ahmed			1	
95	Sağıroğlu Ahmed bin Osman	Orta boylu kara sakallı		32	
95	Karındaşı İbrahim bin Osman			23	
95	Diğer karındaşı Hüseyin bin Osman	Ter bıyıklı	Redif	18	
96	Monla Ahmed oğlu Ali Osman bin Mustafa	Uzun boylu kara sakallı		40	
96	Oğlu Mehmed			10	Yekm-çeşm
97	Osman bin Hasan	Uzun boylu kara bıyıklı		30	
97	Oğlu Hasan			20	
97	Diğer oğlu Ömer			6	
98	Mennanoğlu Mustafa	Orta boylu kara sakallı		40	
98	Oğlu Mustafa			20	
98	Diğer oğlu İbrahim			1	
99	Odakçioğlu Mehmed bin Süleyman	Uzun boylu kır sakallı		45	

99	Ođlu Süleyman			6	
99	Ođlu Veli			20	
99	Karındaşı İsmail bin Süleyman			2	
100	Veli ođlu Hasan	Uzun boylu kır sakallı		45	Çolak
101	Molla Mahmud bin İbrahim	Uzun boylu kır sakallı		40	
102	Karındaşı Hüseyin bin Mahmud	Uzun boylu sarı bıyıklı		30	
103	Diđer karındaşı Ömer bin Mahmud	Ter bıyıklı		20	
104	Hacı Ömer bin Mehmed	Uzun boylu kır sakallı	Bakkal	42	
104	Ođlu Mehmed			10	
104	Diđer ođlu Hasan			4	
104	Diđer ođlu İbrahim			2	
105	Emirođlu Hasan bin Mehmed	Uzun boylu kara bıyıklı		25	
105	Karındaşı İsmail bin Mehmed	Şabb-ı emred		15	
106	Sarhoşunođlu Ömer bin Mehmed	Orta boylu kır sakallı		50	
107	Balıođlu Mehmed bin Mustafa	Uzun boylu sarı sakallı		40	
107	Ođlu Mustafa			4	
108	Serdarođlu Hacı Ahmed bin Hüseyin	Uzun boylu aksakallı		70	
109	Ođlu Hasan	Uzun boylu ter bıyıklı		22	
110	Diđer ođlu Hüseyin	Orta boylu kara sakallı		30	
110	Torunu İsmail bin Hüseyin			6	
110	Diđer torunu Ahmed bin Hüseyin			6	
110	Diđer torunu Mustafa bin Hüseyin			2	
112	İnceođlu Halil bin Ahmed	Uzun boylu kara sakallı		36	
112	Ođlu Ahmed	Şabb-ı emred		13	
112	Diđer ođlu Mehmed			7	
112	Diđer ođlu Osman			2	
113	Benliođlu Hasan bin Veli	Orta boylu kır sakallı		60	
113	İbrahim	Orta boylu ter bıyıklı		20	
113	Diđer ođlu Halil			10	
114	İbrahim ođlu Mehmed Ali	Uzun boylu kumral sakallı		30	
114	Ođlu İbrahim			3	
114	Üvey ođlu Halil bin Mehmed	Kara bıyıklı		25	
115	Asalı Hüseyin bin Abdullah	Orta boylu kara sakallı		35	
116	İnceođlu Süleyman bin Süleyman	Uzun boylu kara bıyıklı		25	
116	Ođlu Hasan Hüseyin			2	
117	Çevikçi Hüseyin bin Abdullah	Orta boylu kır sakallı		55	
117	Ođlu Mehmed			10	
118	Arabaciođlu Mehmed bin İbrahim	Uzun boylu kara sakallı		40	
118	Karındaşı Halil bin	Kara bıyıklı		28	

	İbrahim				
119	Ahmedoğlu Hüseyin bin Ahmed	Orta boylu sarı sakallı	Şeyh	50	
119	Oğlu Ömer	Müzellef sakallı	Hafız	25	Topal
119	Diğer oğlu İsmail	Ter bıyıklı		22	
119	Diğer oğlu Ahmed			12	
119	Diğer oğlu Mehmed			5	
120	Karındaşı Ahmed oğlu Ali	Orta boylu kumral sakallı		35	
120	Oğlu Hasan			9	
122	Oğlu Mehmed bin İbrahim	Orta boylu sarı sakallı		35	
122	Torunu İsmail bin Mehmed			7	
122	Diğer torunu Halil bin Mehmed			5	
122	Diğer torunu İbrahim bin Mehmed			2	
123	Emiroğlu Hasan bin Osman	Orta boylu kara sakallı		1?	
123	Diğer oğlu Mehmed			5	
123	Diğer oğlu Mehmed			2	
123	Diğer oğlu Hüseyin			1	
123	Diğer oğlu Mustafa			2	
124	Ömeroğlu İsmail bin İbrahim	Orta boylu kumral sakallı		45	
124	Oğlu İbrahim			4	
126	???? oğlu İbrahim bin Mehmed	Uzun boylu kara sakallı		40	
126	Oğlu Ömer			5	
127	Ali oğlu Mustafa	Uzun boylu kara sakallı		40	
127	Oğlu Mehmed Ali			8	
128	Latifoğlu Mehmed Ali bin Süleyman	Orta boylu kır sakallı		45	
129	Süleyman bin Ömer			2	
130	Helvacıoğlu Ali bin Hasan	Uzun boylu ter bıyıklı		18	
131	Receboğlu Mehmed	Orta boylu aksakallı		70	
131	Oğlu İbrahim	Sarı bıyıklı		25	
131	Diğer oğlu Ali	Şabb-ı emred		13	
132	Hacı Halil oğlu Mehmed	Orta boylu aksakallı		50	
132	Oğlu Halil	Orta boylu kara bıyıklı		25	
132	Diğer oğlu Hüseyin			6	
133	Ahmed oğlu İbrahim	Orta boylu kara sakallı		40	Köse
133	Oğlu İsmail			2	
134	Gedikoğlu Mehmed	Uzun boylu aksakallı	Berber	60	
134	Oğlu Yusuf			2	
134	Diğer oğlu Ömer			2	
135	Uzunoğlu Osman bin Ali	Orta boylu		25	Sağır
137	Hacı Ali oğlu Mustafa bin Ömer	Uzun boylu ter bıyıklı		22	
138	Muharremoğlu Mustafa bin Hüseyin	Orta boylu kara sakallı		25	
138	Oğlu Hüseyin			2	
139	Ali Beşeoğlu Süleyman bin Mehmed	Orta boylu kara sakallı		8	
139	Oğlu Hasan			5	
139	Diğer oğlu Mehmed			2	

140	Hatemoğlu Hasan bin Mehmed	Orta boylu ter bıyıklı		18	
141	Mehmed Çelebioğlu Mustafa bin Süleyman	Orta boylu kara bıyıklı		25	
142	Çelebioğlu Ömer bin Hasan	Orta boylu ter bıyıklı		20	
142	Oğlu Mehmed			2	
143	Bölükbaşıoğlu Mehmed bin Osman	Orta boylu şabb-ı emred		15	
144	Seyyid Mustafa bin Ahmed	Orta boylu aksakallı		60	
144	Oğlu Mehmed	Ter bıyıklı		18	
145	Kara Ahmed oğlu Hüseyin	Orta boylu kara sakallı		35	
145	Oğlu Ahmed			3	
146	İnceoğlu Halil bin Halil	Orta boylu çar-ebru		25	
146	Karındaşı İbrahim			13	
146	Diğer karındaşı Ömer bin İbrahim			10	
146	Diğer karındaşı İbrahim bin İbrahim			20	
148	Sarı Mustafa oğlu Koca Mehmed	Uzun boylu aksakallı		60	
148	Oğlu Mustafa	Ter bıyıklı		20	
148	Diğer oğlu İbrahim	Ter bıyıklı		18	
148	Diğer oğlu Hasan			1	
149	Malumoğlu İbrahim bin Hüseyin	Orta boylu kara sakallı		30	
149	Oğlu Mehmed Ali			2	
150	Karındaşı Osman bin Hüseyin	Ter bıyıklı	Redif	18	
151	Diğer oğlu sab'i Hasan			5	
152	Uzunali oğlu Mehmed	Şabb-ı emred		12	
152	Karındaşı Süleyman bin Ali			8	
152	Diğer karındaşı Ali bin Ali			3	
153	Kadioğlu Hüseyin bin Mehmed	Orta boylu ter bıyıklı		18	
153	Karındaşı Ömer bin Mehmed	Şabb-ı emred		15	
153	Diğer karındaşı Hasan bin Mehmed			12	
154	Hasan Efendioğlu Es-seyyid Mustafa	Uzun boylu kara sakallı		40	
154	Oğlu İsmail			7	
154	Diğer oğlu İbrahim			4	
155	Nebi bin Mehmed	Uzun boylu aksakallı		60	
156	Rumelili Hüseyin bin Abdullah	Orta boylu sarı sakallı		28	
157	Üçağasıoğlu? Mustafa bin Mehmed	Uzun boylu çar-ebru		20	
157	Karındaşı Hüseyin bin Mehmed	Ter bıyıklı		18	
158	Rumelili	Orta boylu sarı sakallı		40	
158	Oğlu İbrahim			10	
158	Diğer oğlu Mehmed			5	
159	Gülceoğlu Süleyman bin	Orta boylu sarı sakallı		40	

	Abdullah				
160	Hafizoğlu Hüseyin bin Mehmed	Orta boylu kır sakallı		30	Amâ
161	Gedik Ali oğlu Osman	Orta boylu ter bıyıklı		20	
161	Karındaşı Hüseyin bin Ali	Kumral bıyıklı	Redif	25	
162	Ali Beşeoğlu Mehmed bin Ömer	Uzun boylu kır sakallı		55	
162	Oğlu Hüseyin	Kumral bıyıklı		25	
162	Diğer oğlu Ali	Orta boylu		20	
163	Hasan Efendioğlu Osman	Uzun boylu kumral sakallı		45	
163	Oğlu Hüseyin			10	
164	Pehlivanoglu Mehmed	Orta boylu kara sakallı		40	
164	Karındaşı Ömer bin Ali	Orta boylu kara bıyıklı	Redif	25	
165	Sarioğlu Ahmed bin Mehmed	Orta boylu kır sakallı		4	
165	Diğer oğlu Ahmed			3	
165	Diğer oğlu İsmail			2	
166	Cafer Hasan bin Süleyman	Uzun boylu aksakallı		61	Topal
167	Davalı İbrahim bin Mustafa	Uzun boylu kır sakallı		50	
167	Oğlu Ahmed			8	
167	Diğer oğlu Mehmed			5	
168	Yusuf	Orta boylu kara sakallı		35	
169	Şekerici Ali bin Mehmed	Uzun boylu kumral sakallı		35	
169	Oğlu Süleyman			9	
169	Diğer oğlu Mehmed			3	
170	? ? Osman bin Mehmed	Orta boylu kır sakallı		50	
170	Oğlu İbrahim			8	
171	Muharremoğlu Hüseyin bin Hasan	Orta boylu kumral sakallı		35	
171	Oğlu Hasan			10	
171	Diğer oğlu Mehmed			5	
172	Mahsun bin Hasan	Orta boylu kara sakallı		25	
172	Oğlu Hasan			6	
173	Ömer bin Osman	Uzun boylu kara sakallı		45	Topal
174	Çelik Mehmed bin Mustafa	Orta boylu kır sakallı		50	
175	Haşimoğlu Mustafa bin Ahmed	Uzun boylu kumral sakallı		40	
176	Keleşoğlu Ömer bin İbrahim	Uzun boylu kumral sakallı		45	
177	Ali Beşeoğlu Hasan bin Ömer	Orta boylu şabb-ı emred		20	
177	Karındaşı Mustafa bin Ömer			5	
178	Danışmendli Hasan bin Ahmed	Uzun boylu kara sakallı		40	
178	Oğlu Ahmed			13	
178	Diğer oğlu İsmail			10	
178	Diğer oğlu Hüseyin			5	
179	Üvey oğlu Ali bin Mustafa	Ter bıyıklı		20	
179	Diğer üvey oğlu Ramazan bin Mustafa			10	

179	Diğer üvey oğlu Abdullah bin Mustafa			4	
180	Mehmed bin Süleyman			6	
180	Süleyman bin Süleyman			2	
181	Koca Mustafa oğlu Hüseyin	Orta boylu ter bıyıklı		20	
181	Karındaşı Ahmed bin Hüseyin	Şabb-ı emred		10	
182	Hacı İsmail Monla Hüseyin bin Mehmed	Uzun boylu kumral sakallı		35	
182	Karındaşı Osman bin Mehmed	Orta boylu	Hafız	33	
182	Diğer karındaşı Abdülkadir bin Mehmed	Ter bıyıklı	Redif	23	
182	Oğlu Hasan			7	
183	Hancıoğlu Musa	Uzun boylu ter bıyıklı		25	
184	Davudoğlu İlyas	Orta boylu kır sakallı		50	
184	Oğlu Mehmed			10	
185	Hasan Alioğlu Çakır Mehmed	Orta boylu kır sakallı		50	
186	Kara Veli Mehmed bin Cafer	Uzun boylu kara sakallı		40	
186	Oğlu Osman			6	
187	Veli bin İbrahim	Orta boylu kara sakallı		30	Çolak
187	Karındaşı Hüseyin bin İbrahim	Ter bıyıklı		18	
187	Yusuf bin Mustafa	Orta boylu ter bıyıklı		18	
188	Hüseyin Beyoğlu Monla Ahmed	Orta boylu kır sakallı		55	
188	Oğlu Süleyman	Şabb-ı emred		16	
188	Diğer oğlu Hüseyin			7	
189	Kalkaroğlu Halil bin Hasan	Orta boylu aksakallı		65	
189	Oğlu Hüseyin	Şabb-ı emred		15	
189	Diğer oğlu İbrahim			11	
189	Diğer oğlu Osman			9	
189	Diğer oğlu Mustafa			6	

Eskişehir'in mahalle sayımlarında olduğu gibi statüsü bakımından ön planda olan imam ve muhtardan başlanmış olmakla birlikte Emirler Mahallesinde de 1.hanede imamın yazıldığı ve arkasındanda muhtarın geldiği görmekteyiz. İlk Muhtar ve ikinci muhtar tabirlerinin de bu mahallede rastlanılmıştır. Eskişehir'e bağlı Muhattıp karyesinin Emirler Mahallesi 189 haneden oluşmakla birlikte 440 kişilik nüfusa sahiptir. Emirler mahallesinin en kabalık haneleri ise 7 kişiden oluşan 28. 59. ve 60. haneleridir. 1. Hanedeki imam başta olmak üzere 30 üzerinde sadece hane reislerinin yazıldığını ve tek haneli kişilerin sayıca fazlaca olduğunu görmekteyiz. Hane sayım veya yazım sırasında atlanan unutulmuş hane numaraları ise; 4, 90, 111,121, 125, 136 ve 147 hane numaraları olup 7 tane hane sayısı yazılmamıştır.

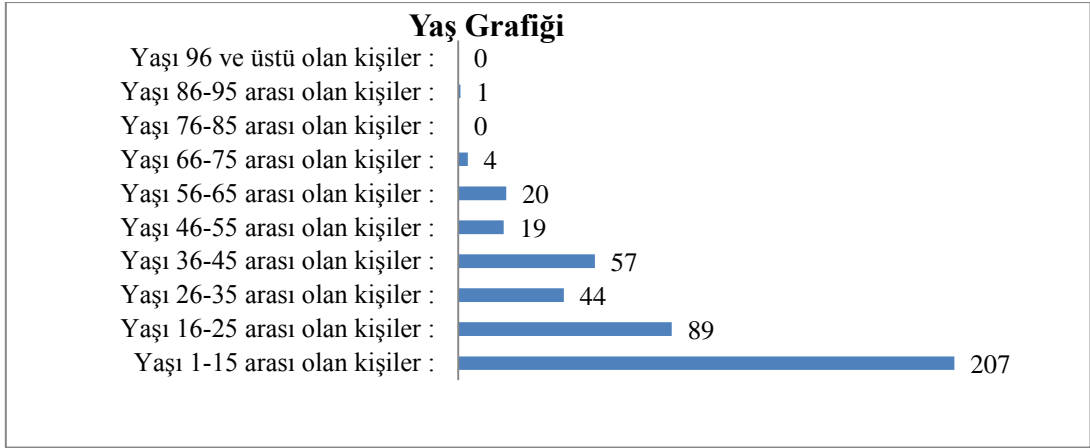

Tablo 18: Muttalıp Karyesi Emirler Mahallesinde yaşayanların yaş bilgileri¹⁰⁵

Muttalıp Karyesine bağlı Emirler mahallesinde 1-15 yaş arası 207, 16-25 arası 89, 36-45 arası 57 ile en fazla yaş aralığında olan kişiler olduğu görmekteyiz. Genç ve orta kesimin daha fazla olduğu söylemek mümkündür. 76- 85 yaş aralığına sahip olan ve 96 yaş ve üzerine sahip olan kişiler bulunmamak olup grafikte de 0 ile gösterilmiştir. Defterde yazılmadığı için tabloda da belirtilen 3 kişinin yaşı kâtip tarafından ya unutulmuş ya atlanmış ya da bilerek boş bırakılmıştır.

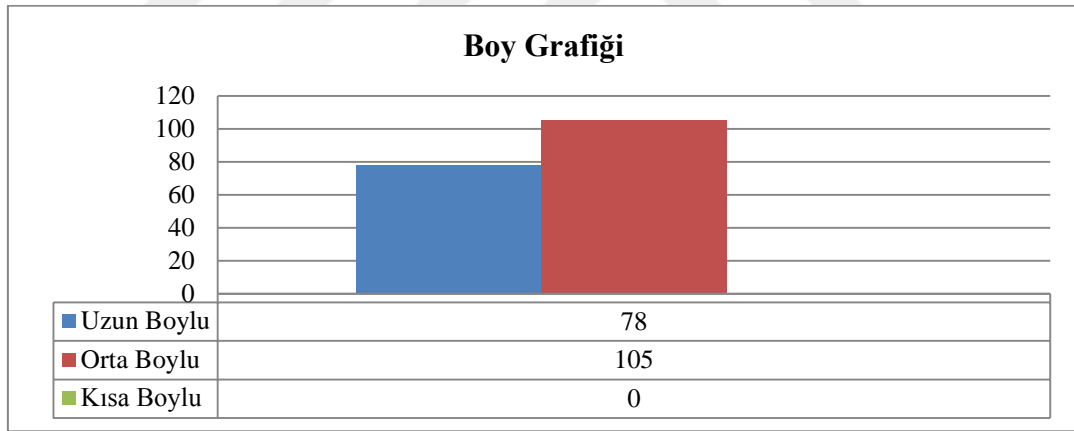

Tablo 19: Muttalıp Karyesi Emirler Mahallesinde yaşayanların boy bilgileri¹⁰⁶

Emirler mahallesinde yaşayan 441 kişiden 183 kişiye ait boy bilgileri kayıt altına alındığı için grafikte de o kadarı gösterilmiştir. 183 kişide 105 kişi orta boya sahiptir. Geriye kalan 78 kişi ise uzun boylu olarak tasvir edilmiştir. Emirler mahallesinde kayıt altına alınmış ve kısa boylu diye tabir edilen kişi bulunmamaktadır.

¹⁰⁵ BOA, **Nüfus Defteri**, 1533 Numaralı, s.61-69.

¹⁰⁶ BOA, **Nüfus Defteri**, 1533 Numaralı, s.61-69.

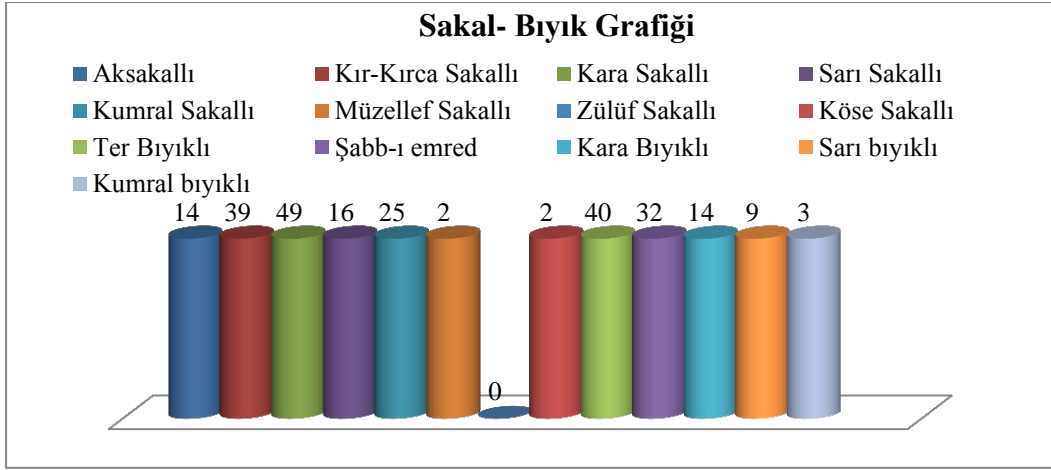

Tablo 20: Mutallıp Karyesi Eminler Mahallesi'nde yaşayanların sakal-bıyık durumu¹⁰⁷

Emirler mahallesi'ne yaşayan toplam 441 kişilik nüfustan yarıdan fazlasına 246 kişinin sakal-bıyık durumuna ait bilgileri içermektedir. Grafikte yer almayan 1-15 yaş arası çocukların ya da yetişkin kesimden de bazılara ait sakal-bıyık durumunun kayıt altına alınmadığını söylebiliriz. Grafiği incelediğimizde sayısal olarak en fazla 49 kişi ile kara sakallı onu 40 kişi ile ikinci sırada ter bıyıklı ve üçüncü sırada ise 39 kişi ile kır-kırca sakal türüne sahip olan kişiler takip etmektedir. Emirler mahallesi'nde zülüf sakallı diye tabir edilen kişi ise bulunmaktadır.

2.1.2. Orta Mahalle

Muttalıp karyesine bağlı olan ikinci mahalle ise Orta Mahalledir. “*Karye-i Mutallıp tabii kaza-ı mezbur der Mahalle-i Orta*”¹⁰⁸ ibaresi ile 1533 nüfus defterinin kaydına alınış biçimi ile Mutallıp karyesinin mahallesidir. Orta mahallesi 125 haneden oluşmakla birlikte 309 kişiden meydana gelen ve Mutallıp karyesinin Eskişehir yaşanlara oranladığımızda %4,54'e denk gelmektedir. Bu mahalle aynı zaman Mutallıp karyesinin nüfus bakımından en az mahallesi olup 3. sırada yer almaktadır.

Hane	İsim	Fiziki özellik	Meslek	Yaş (Sinn)	Diğer Özellikler
1	Hacı Ali Efendi bin Hüseyin	Orta boylu kara sakallı	İmam	36	
1	Oğlu Hüseyin			6	
2	Hacı Halil bin Ömer	Uzun boylu kır sakallı	Muhtar-ı evvel	60	
2	Oğlu Ömer			4	
3	Hacı Mahmud bin Mustafa	Orta boylu aksakallı	Muhtar-ı	60	

¹⁰⁷ BOA, **Nüfus Defteri**, 1533 Numaralı, s. 61-69.

¹⁰⁸ BOA, **Nüfus Defteri**, 1533 Numaralı, s. 73.

			sani		
3	Ođlu İlyas	Orta boylu sarı sakallı		40	
3	Diđer ođlu Yusuf	Orta boylu sarı sakallı		35	
3	Diđer ođlu Süleyman	Orta boylu kumral bıyıklı		35	
3	Diđer ođlu Mustafa	Orta boylu ter bıyıklı		22	
3	Torunu Hasan bin İlyas			7	
3	Diđer torunu Mahmud bin İlyas			5	
3	Diđer torunu Hüseyin bin Yusuf			6	
3	Diđer torunu Hasan bin Yusuf			4	
3	Diđer torunu İsmail bin Mustafa			5	
3	Diđer torunu Osman bin Mustafa			4	
4	Balcıođlu Süleyman bin Ali	Orta boylu kara sakallı		40	Arac
4	Ođlu Ali	Orta boylu kara bıyıklı		22	
4	Diđer ođlu Halil	Ter bıyıklı	Redif	18	
4	Diđer ođlu Mustafa			12	
5	Kalkansızođlu Ahmed bin Mehmed	Orta boylu kumral sakallı		40	
5	Ođlu Osman			10	
5	Diđer ođlu Mustafa			8	
5	Diđer ođlu Mehmed			6	
5	Diđer ođlu İbrahim			3	
5	Diđer ođlu Hüseyin			7	
6	Hasan bin Mustafa	Orta boylu kara sakallı		28	Köse
6	Karındaşı Süleyman bin Mustafa	Ter bıyıklı		23	
6	Ođlu Mehmed bin Hasan			1	
7	Derviş Koca Hüseyin bin Süleyman	Orta boylu kır sakallı		65	
7	Ođlu Süleyman	Orta boylu kara sakallı		28	
7	Diđer ođlu Ali	Kara bıyıklı		25	
8	Osmanođlu Hasan bin Mehmed	Orta boylu kara sakallı		37	
8	Ođlu Mehmed			10	
8	Diđer ođlu Hüseyin			4	
8	Diđer ođlu Mahmud			1	
9	Ali Beşeođlu Mehmed Ali bin Hüseyin	Uzun boylu kara sakallı		47	
9	Ođlu Ömer			6	
9	Diđer ođlu İsmail			4	
9	Diđer ođlu Hüseyin			2	
9	Diđer ođlu Hasan			1	
10	Kılboyunluođlu Mustafa bin Mehmed	Orta boylu sarı sakallı		60	
11	Ođlu Mehmed	Orta boylu sarı sakallı		25	
11	Diđer ođlu Ali Osman	Ter bıyıklı		30	
11	Torunu Hasan bin Mehmed			8	
11	Diđer torunu İsmail bin Mehmed			4	
12	Ali Beşeođlu Hüseyin bin Süleyman	Uzun boylu kumral sakallı		58	

12	Ođlu İbrahim	Orta boylu ter bıyıklı		18	
13	Karındaşı Ali Beşeođlu Osman bin Süleyman	Uzun boylu kır sakallı		60	
14	Solakođlu Mustafa bin Osman	Uzun boylu kara sakallı		30	
14	Ođlu Ahmed			3	
14	Diđer ođlu Ali			1	
15	Karahanlıođlu Hacı Süleyman bin Hasan	Orta boylu kır sakallı		60	
15	Karahanlı	Orta boylu kara sakallı		35	
15	Diđer ođlu Hasan	Kara sakallı	Redif	33	
16	Hasan Aliođlu Mustafa	Orta boylu kara sakallı		70	
17	Ođlu Hasan Ali	Kara sakallı		40	
18	Diđer ođlu Musa	Kara sakallı		35	
18	Torunu Ahmed bin Hasan sab'i			4	
18	Diđer torunu Hasan bin Musa			4	
19	Orakođlu Hasan bin Mehmed	Orta boylu kır sakalı	Hafız	51	
19	Ođlu Ahmed			2	
20	Ahmed bin İbrahim	Orta boylu kara sakallı	Hafız	40	
20	Ođlu İbrahim			8	
21	Burakođlu İbrahim bin Mahmud			8	
21	Karındaşı Halil bin Mahmud			6	
22	Aliođlu Süleyman bin Ali	Orta boylu sarı sakallı		40	
22	Ođlu Ali			4	
22	Diđer ođlu Mustafa			2	
22	Diđer ođlu Ahmed			1	
23	Karındaşı Hüseyin bin Ali	Orta boylu sarı sakallı		38	
23	Ođlu Hasan			1	
24	Arabacıođlu Mustafa bin İbrahim	Orta boylu kumral sakallı		40	
24	Ođlu Hasan			8	
25	Karamanlıođlu Hüseyin bin Ali	Orta boylu kara sakallı		50	
25	Ođlu Mehmed	Orta boylu ter bıyıklı	Redif	20	
25	Diđer ođlu Ahmed	Şabb-ı emred		14	
25	Diđer ođlu Osman			14	
26	Kalkansızođlu Mehmed bin Ahmed	Orta boylu kır sakallı		60	
26	Ođlu Mehmed Ali			5	
27	Akçaođlu Ahmed bin Abdullah	Orta boylu kara sakallı		40	
27	Ođlu Ahmed			6	
28	Ali Beşeođlu Mustafa bin Ömer	Orta boylu kır sakallı		51	
28	Ođlu Ömer	Kumral bıyıklı orta boylu		30	
28	Diđer ođlu Ali	Ter bıyıklı		23	
28	Diđer ođlu Halil			8	
29	Kulaođlu Ali Monla bin Mustafa	Uzun boylu sarı sakallı		28	
29	Ođlu Mehmed Ali			10	
30	Sarı Mustafa ođlu İbrahim	Orta boylu şabb-ı emred		15	

31	Karadudaşlıođlu Mehmed bin Mustafa	Orta boylu	Hafiz	35	
31	Ođlu Süleyman			10	
31	Diđer ođlu Ahmed			8	
32	Halilođlu Mehmed bin İsmail	Orta boylu ter bıyıklı		28	
32	Karındaşı Osman bin İsmail	Ter bıyıklı		18	
32	Diđer karındaşı Ali bin İsmail	Şabb-ı emred		16	
33	İmamođlu İbrahim bin Hüseyin	Orta boylu kara sakallı		50	
34	Örümođlu İsmail bin Hüseyin	Orta boylu kır sakallı		60	
35	Ođlu İbrahim	Orta boylu sarı sakallı		25	
36	Köse Ömer ođlu Mehmed			9	
36	Üvey ođlu medari? Ali bin Hüseyin	Aksakallı		70	
37	Sarı Ağaođlu Halil bin Hasan	Orta boylu kara sakallı		45	
38	Dudaşlı Süleyman bin İsmail	Orta boylu kara sakallı		50	
39	Sandıkçıođlu Osman bin Ali	Orta boylu sarı sakallı		40	
40	İslamođlu İslam	Uzun boylu sarı sakallı		35	
40	Ođlu Mehmed			4	
41	Keleşođlu Hüseyin bin İbrahim	Orta boylu kır sakallı		60	
42	İmamođlu İbrahim bin Mehmed	Orta boylu kır sakallı		50	
42	Ođlu Mehmed	Ter bıyıklı		20	
42	Diđer ođlu Hüseyin			10	
42	Diđer ođlu Mustafa			10	
43	Hacı İbrahim ođlu Mehmed	Uzun boylu kara sakallı		38	
43	Ođlu Ahmed			2	
44	Karındaşı Bayram bin İbrahim	Uzun boylu kara sakallı		30	
44	Ođlu İbrahim			1	
45	Diđer karındaşı Murad bin İbrahim		Hafiz	28	
45	Ođlu Mustafa			3	
45	Karındaşı ođlu İbrahim bin Mustafa			3	
46	? ođlu Mustafa bin Mehmed	Uzun boylu sarı sakallı		40	
47	Köse Halil ođlu Mehmed	Uzun boylu kara bıyıklı		30	
47	Karındaşı Süleyman bin Halil	Ter bıyıklı		20	
48	Sarı Ahmedođlu İbrahim bin Hüseyin	Orta boylu kara sakallı	Berber	45	
48	Ođlu Hüseyin			4	
49	Tiryakiođlu Halil bin Ahmed	Orta boylu kara sakallı		40	
50	Hacı Veli Efendi	Orta boylu aksakallı		63	
50	Ođlu Osman	Şabb-ı emred		15	
51	Karaaliođlu İbrahim bin Halil	Orta boylu kumral sakallı		40	

51	Ođlu Mehmed			2	
51	Diđer ođlu Hasan			2	
52	Burakođlu İbrahim bin Veli	Orta boylu kara sakallı		40	
52	Ođlu Mehmed			16	
53	Karagözođlu Mehmed bin Hüseyin	Orta boylu kara sakallı	Hafız	38	
54	Karındaşı Süleyman bin Halil	Orta boylu kara sakallı		24	
54	Ođlu Hüseyin			2	
55	Akçaođlu Mustafa bin Abdullah	Orta boylu kara sakallı		40	
55	Ođlu Abdullah			4	
56	Kocaveliođlu Kara Hüseyin	Uzun boylu kır sakallı		50	
57	Pirsabıkođlu ? Mustafa bin İsmail	Uzun boylu kara sakallı		50	
57	Ođlu Halil	Şabb-ı emred	Redif	13	
57	Diđer ođlu Mehmed			9	
57	Diđer ođlu İsmail			6	
58	Şalgam Ali bin Ahmed	Orta boylu kara sakallı		40	
58	Ođlu Ahmed			9	
59	Karahitaylı Hacı Osmanođlu Mehmed	Orta boylu şabb-ı emred		15	
59	Ođlu Osman			2	
60	Koca Hasan ođlu Monla İsmail bin Hasan	Orta boylu kara sakallı		40	
60	Ođlu Mehmed			6	Amâ
61	Osmanođlu Hasan bin Süleyman	Orta boylu ter bıyıklı		17	
61	Diđer karındaşı Ömer bin Süleyman			5	
62	Hacı Osman ođlu Hacı Ömer bin Hasan	Orta boylu kır sakallı		55	
62	Ođlu Hasan	Ter bıyıklı		20	
63	Ali bin Osman	Orta boylu kara sakallı	Hafız	50	
63	Ođlu Ömer	Ter bıyıklı		20	
63	Torunu Mustafa			5	
64	Hasan bin Veli	Orta boylu kara sakallı		40	
65	Osman bin Hasan	Şabb-ı emred		12	
65	Karındaşı Durmuş bin Hasan			8	
66	İmamođlu Mahmud bin Ahmed	Orta boylu kumral sakallı		40	
67	Burakođlu Mehmed Ali bin Ahmed	Orta boylu ter bıyıklı		20	
67	Karındaşı Ahmed bin Ahmed			10	
68	Hacı Osman ođlu Mehmed bin Hüseyin	Orta boylu kara bıyıklı		25	
68	Ođlu Hüseyin			30	
69	Kürtođlu damadı Hasan Hüseyin bin İbrahim	Orta boylu kara sakallı	Berber	55	
69	Ođlu İbrahim			12	
69	Diđer ođlu Mustafa			8	
70	Hüseyin bin Ali	Sarı bıyıklı		26	
71	Çolakođlu Süleyman bin Mehmed	Orta boylu sarı sakallı		40	

72	Karaçakıllı Hasanoğlu Osman	Orta boylu ter bıyıklı		18	
72	Oğlu Hasan			2	
73	Öksüzoğlu Osman bin Ahmed	Uzun boylu sarı sakallı		50	
73	Kaynı Koyuncuoğlu Ahmed bin Ali	Kara bıyıklı		35	
74	Deli Haliloğlu Koca Hasan bin Veli	Uzun boylu kır sakallı		55	
74	Oğlu Veli			7	
75	Monla İbrahim oğlu Ömer	Orta boylu kır sakallı		55	
75	Oğlu İbrahim			7	
76	Karındaşı Hüseyin bin İbrahim			30	
76	Oğlu İbrahim			7	
76	Diğer oğlu Ahmed			1	
77	Hacioğlu Mustafa bin İsmail	Orta boylu kır sakallı		50	
77	Kaynı Hüseyin	Ter bıyıklı		16	
77	Diğer kaynı Süleyman	Şabb-ı emred	Redif	14	
78	Hacı Mehmed oğlu Osman	Orta boylu kara sakallı		40	
78	Oğlu Mahmud			8	
79	Hacı Hasanoğlu Hasan	Orta boylu şabb-ı emred		12	
80	Deli Beşeoğlu Hüseyin	Orta boylu kara sakallı		40	
80	Oğlu Veli			15	Amâ
80	Diğer oğlu sab'i Ali			5	
81	Monla Hasanoğlu Hacı Mahmud bin Osman	Orta boylu sarı sakallı		40	
81	Oğlu Osman			2	
81	Diğer oğlu İbrahim			1	
82	Aşaroğlu Ahmed	Orta boylu şabb-ı emred		15	
82	Karındaşı Mahmud	Şabb-ı emred		14	
82	Diğer karındaşı Mehmed			10	
82	Diğer karındaşı Ali			6	
83	Monla Hasanoğlu Hasan bin İsmail	Orta boylu sarı sakallı		40	
83	Oğlu İsmail			8	
83	Diğer oğlu Mehmed			4	
83	Diğer oğlu Mustafa			1	
84	Süleymanoğlu Kara Mustafa bin Halil	Orta boylu kara sakallı		40	
84	Oğlu Ahmed			9	
84	Karındaşı Halil bin Ali	Kara sakallı		35	
84	Oğlu Halil			8	
84	Yeğeni Ahmed bin İsmail	Ter bıyıklı		20	
85	Çakıroğlu Ali bin Halil	Orta boylu kara sakallı		40	
85	Oğlu Halil	Şabb-ı emred		14	
85	Diğer oğlu İbrahim			8	
85	Diğer oğlu Mehmed			6	
86	Emirzadeoğlu Ahmed bin Ömer	Orta boylu şabb-ı emred		15	
87	Emirzadeoğlu Ali bin Mehmed	Orta boylu aksakallı		60	
87	Oğlu Mustafa	Şabb-ı emred		14	Yekm-çeşm
87	Diğer oğlu Osman	Şabb-ı emred		13	
88	Deli Haliloğlu Hüseyin	Uzun boylu kır sakallı		50	

88	Ođlu Halil İbrahim			1	
89	Salihođlu Habib bin Habib	Orta boylu kara sakallı		40	
89	Yeđeni Mustafa bin Hüseyn	Orta boylu ter bıyıklı		20	
89	Diđer yeđeni Mehmed bin Hüseyn	Ter bıyıklı		18	
90	Çakır Ali bin Süleyman	Uzun boylu aksakallı		60	
90	Ođlu Süleyman	Şabb-ı emred		12	
90	Diđer ođlu İsmail			9	
90	Diđer ođlu Osman			5	
90	Diđer ođlu Hasan			6	
91	Hadımcıođlu Kara Hüseyn bin Mehmed	Orta boylu aksakallı		55	
91	Ođlu Hasan			12	
91	Diđer ođlu İsmail			8	
91	Diđer ođlu Ali			3	
92	Deli Halilođlu Halil İbrahim	Orta boylu ter bıyıklı		20	
93	Şabanođlu Kara Ahmed bin Mehmed	Kısa boylu şabb-ı emred		15	
94	Hacı Musaođlu Musa bin Ali	Orta boylu kara sakallı		25	
94	Karındaşı Mustafa bin Ali			8	
95	Kulaođlu Mehmed bin Mustafa	Orta boylu karasakallı		40	
96	Hasan Aliođlu Hacı Musa bin Osman	Orta boylu kır sakallı		60	
96	Ođlu Osman	Ter bıyıklı		20	
96	Diđer ođlu Hasan	Şabb-ı emred		16	
97	Kavacıklođlu Mustafa bin Ahmed	Orta boylu kara sakallı		35	
98	Karındaşı Mehmed bin Ahmed	Kara bıyıklı		20	
99	Burak Hacı Mustafa ođlu Ali			4	
99	Karındaşı Halil bin Mustafa			2	
100	Monla Hasanođlu Hüseyn bin İsmail	Orta boylu kara sakallı		40	
100	Ođlu Mustafa			6	
100	Diđer ođlu İsmail			1	
101	Örümođlu Ali bin Veli	Uzun boylu ter bıyıklı		18	
102	Hüseyn bin Ahmed	Orta boylu kara sakallı	Demirci	40	
102	Ođlu Osman			10	
102	Diđer ođlu Mustafa			4	
103	Balıođlu Çakır Ali bin Mehmed	Uzun boylu sarı sakallı		Yok	
103	Ođlu Mehmed	Şabb-ı emred		13	
103	Diđer ođlu İbrahim			6	
104	Deli Beşeođlu Ali bin Osman	Orta boylu aksakallı		60	
104	Ođlu Ömer			10	
104	Diđer ođlu Osman			7	
105	Öksüz Ali ođlu Ömer	Aksakallı		60	
105	Ođlu Hasan Ali	Şabb-ı emred		12	
106	Süleyman Efendi bin İbrahim	Aksakallı		60	
106	Ođlu İbrahim			14	

106	Diğer oğlu Hüseyin			6	
106	Diğer oğlu Ahmed			2	
107	Sarraçoğlu Es-seyyid Hasan bin Ali	Uzun boylu ter bıyıklı		25	
107	Oğlu Ali			10	
108	Süleyman bin Hüseyin	Kara sakallı		30	
108	Torunu Hasan bin Süleyman			1	
109	Şabanoğlu Kara Ahmed bin Halil	Uzun boylu kara sakallı		47	
110	Hacı Küçük Ali bin Hasan	Aksakallı		60	
110	Oğlu Hasan	Sarı bıyıklı		23	
110	Diğer oğlu Mehmed			5	
111	Keskin Ömer bin Ahmed	Orta boylu kumral sakallı		45	
111	Oğlu Ahmed			10	
111	Üvey oğlu Ahmed bin Hasan	Şabb-ı emred		13	
111	Diğer üvey oğlu Ali bin Hasan			3	
112	Alemşahoğlu Osman bin Halil	Orta boylu kır sakallı		50	
112	Karındaşı Mehmed bin Halil	Uzun boylu kara sakallı		38	
112	Oğlu Hüseyin bin Osman			7	
112	Diğer oğlu Halil bin Osman			4	
112	Karındaşı oğlu Mehmed bin Mehmed			6	
112	Diğer karındaşı oğlu Osman bin Mehmed			4	
112	Diğer karındaşı oğlu Süleyman bin Osman			2	
113	Keleşoğlu İsmail bin Ahmed	Uzun boylu ter bıyıklı		20	
113	Karındaşı Hasan bin Ahmed	Şabb-ı emred		15	
114	Bekir Hasan bin Halil	Orta boylu kara bıyıklı		30	
115	Osmanoğlu Mehmed Ağa bin Ali	Orta boylu kır sakallı		55	
115	Oğlu Ali	Şabb-ı emred		15	
116	Bucakoğlu Mustafa bin Hüseyin	Orta boylu kara sakallı		30	
116	Oğlu Hüseyin			4	
116	Karındaşı ter bıyıklı Süleyman bin Hüseyin			25	
118	Musa bin Ömer	Şabb-ı emred		15	
118	Üvey biraderi Ömer bin Ömer	Aksakallı		90	Arac
119	Damadı Ömer bin Mustafa	Orta boylu kara sakallı		35	
119	Oğlu Mehmed			4	
120	Muradoğlu Kara Mehmed bin Osman	Orta boylu kara sakallı		50	
120	Oğlu Ali Osman	Şabb-ı emred		14	
121	Ali Pehlivan yeğeni Ali bin Hüseyin	Orta boylu kumral sakallı		45	
121	Oğlu Hüseyin	Şabb-ı emred		12	
121	Diğer oğlu Mustafa			5	

122	Emirceoğlu Ali bin Mehmed	Orta boylu ter bıyıklı		22	
123	Odakoğlu Ahmed bin Abdullah	Orta boylu ter bıyıklı		31	
124	Hacı berberoğlu Mehmed bin İbrahim			7	
124	Karındaşı Hasan bin İbrahim			4	
124	Üvey karındaşı İbrahim bin Abdullah			10	
125	Koca Mustafa	Uzun boylu kır sakallı		48	Sağır
125	Oğlu Ömer	Ter bıyıklı		22	

Muttalıp Karyesine bağlı Orta Mahallesi 125 hane ve toplam nüfusu 297 kişiden oluşmaktadır. Hane sayımına 1 numaralı haneden imamdan başlanmıştır. 2. ve 3.hane numaraları ile kayıt tutulan birinci ve ikinci muhtar takip etmektedir. Orta mahallenin en kalabalık hanesi 11 kişiden oluşan 3. hanedir. Sayım veya yazım sırasını 117 numaralı hanenin atlandığı veyahut unutulduğunu görmekteyiz. Yine 30 yakın hanenin birer kişiden oluşan ve mahallenin en az sayılı hanesilerini oluşturmaktadır.

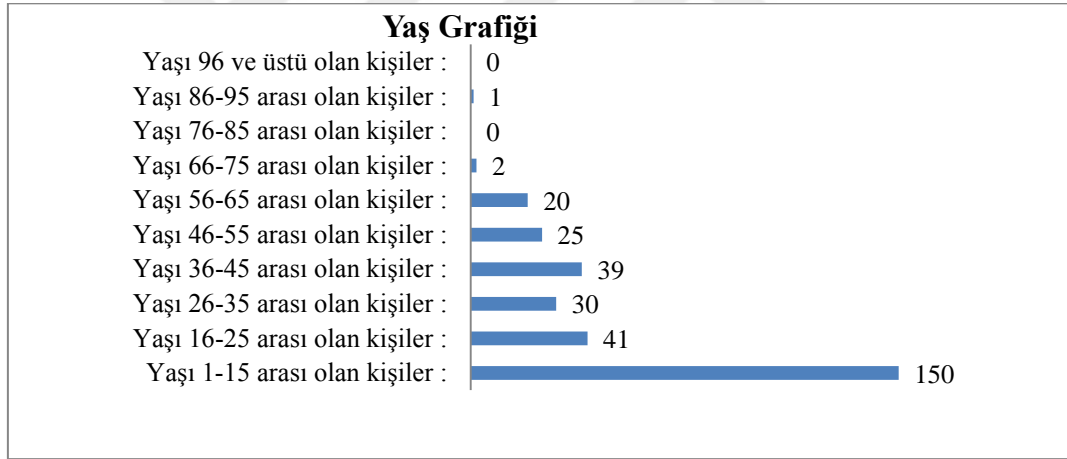

Tablo 21: Muttalıp Karyesi Orta Mahallesinde yaşayanların yaş bilgileri¹⁰⁹

Muttalıp Karyesine bağlı Orta mahallesinde 1-15 yaş arası 150, 16-25 arası 41, 36-45 arası 39 ile en fazla yaş aralığında olan kişiler olduğu görülmektedir. Genç ve orta kesimin daha fazla olduğu söylemek mümkündür. 76- 85 yaş aralığına sahip olan ve 96 yaş ve üzerine sahip olan kişiler bulunmamak olup grafikte de 0 ile gösterilmiştir. Defterde yazılmadığı için tabloda da belirtilen 1 kişinin yaşı kâtip tarafından ya unutulmuş ya atlanmış ya da bilerek boş bırakılmıştır.

¹⁰⁹BOA, Nüfus Defteri, 1533 Numaralı, s. 73-79.

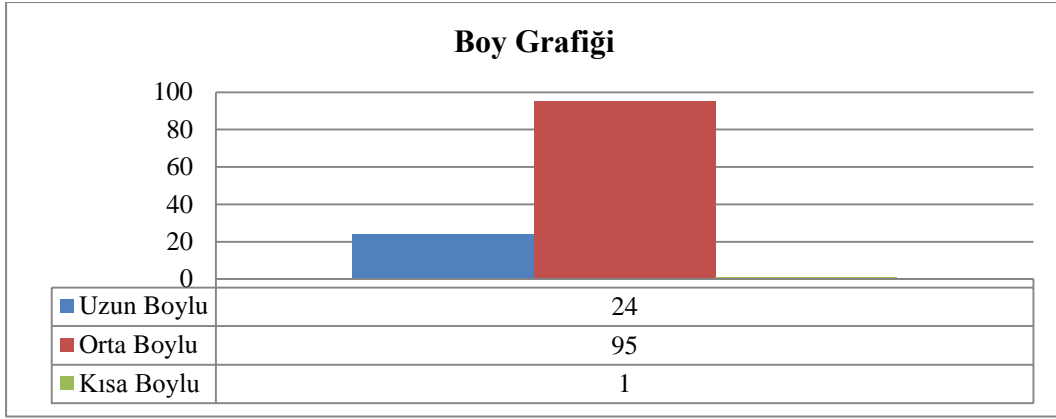

Tablo 22: Muttalıp Karyesi Orta Mahallede yaşayanların boy bilgileri¹¹⁰

Orta mahallede yaşayan 309 kişiden 120 kişiye ait boy bilgileri kayıt altına alındığı için grafikte de o kadarı gösterilmiştir. 120 kişide 95 kişi orta boya sahiptir. Geriye kalan 24 kişi ise uzun boylu olarak tasvir edilmiştir. Orta mahallesinde kayıt altına alınmış ve kısa boylu diye tabir edilen 1 kişi bulunmaktadır.

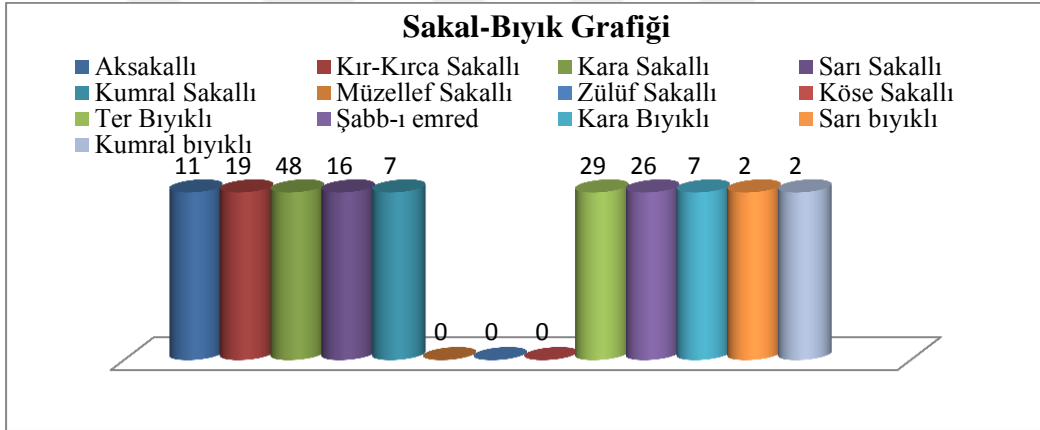

Tablo 23: Muttalıp Karyesi Orta Mahallede yaşayanların sakal-bıyık durumu¹¹¹

Orta mahallede yaşayan toplam 309 kişilik nüfusundan 167 kişinin sakal-bıyık durumuna ait bilgileri içermektedir. Grafikte yer almayan 1-15 yaş arası çocukların ya da yetişkin kesimden de bazılara ait sakal-bıyık durumunun kayıt altına alınmadığını söylebiliriz. Grafiği incelediğimizde sayısal olarak en fazla 48 kişi ile kara sakallı onu 29 kişi ile ikinci sırada ter bıyıklı ve üçüncü sırada ise 26 kişi ile şabb-ı emred diye tabir edilen kişiler takip etmektedir. Orta mahallesinde müzellef sakallı, zülüf sakallı ve köse diye tabir edilen kişi ise bulunmaktadır.

¹¹⁰ BOA, **Nüfus Defteri**, 1533 Numaralı, s. 73-79.

¹¹¹ BOA, **Nüfus Defteri**, 1533 Numaralı, s. 73-79.

2.1.3. Koyun Mahallesi

Muttalıp karyesine bağı olan için ve sonuncu mahallesi ise Koyun Mahallesi'dir. "Mahalle-i Muttalıp kaza-ı mezbur der Mahalle-i Koyun"¹¹² ibaresi ile 1533 nüfus defterinin kaydına alınış biçimi ile Muttalıp karyesinin mahallesi'dir. Koyun mahallesi 139 haneden oluşmakla birlikte toplamda 345 kişiden meydana gelen ve Muttalıp karyesinin Koyun mahallesinde Eskişehir yaşanlara oranladığımızda %5,08'e denk gelmektedir. Bu mahalle aynı zaman Muttalıp karyesinin Emirler mahallesinden sonra hane, nüfus ve oransal bakımdan 2. sırada yer alan Mahallesi'dir.

Hane	İsim	Fiziki Özellik	Meslek	Yaş (sinn)	Diğer Özellikler
1	Mustafa Efendi bin Hüseyin	Orta boylu aksakallı	İmam	60	
1	Oğlu Hüseyin	Orta boylu kara sakallı		26	
1	Diğer oğlu Mehmed	Şabb-ı emred		13	
2	Hacı Hamza bin Mehmed	Aksakallı	Muhtar-ı evvel	60	
2	Oğlu Durmuş	Şabb-ı emred		12	
3	Hacı Hüseyin bin İbrahim	Orta boylu kır sakallı	Muhtar-ı sani	70	
3	Oğlu İbrahim	Uzun boylu ter bıyıklı		18	
3	Torunu Mustafa bin İbrahim			1	
3	Diğer torunu Hüseyin bin İbrahim			6	
4	Sarı Çavuşoğlu Yusuf bin Mehmed	Orta boylu kır sakallı		50	
4	Oğlu Süleyman	Kara bıyıklı		30	
4	Diğer oğlu Ahmed	Ter bıyıklı	Redif	26	
5	Kavurdoğlu Mustafa bin Mehmed	Orta boylu kır sakallı		Yok	
6	Oğlu Mehmed	Kumral sakallı		Yok	
7	Diğer oğlu Hüseyin	Kumral bıyıklı	Redif	Yok	
7	Diğer oğlu Hasan	Ter bıyıklı		17	
7	Diğer oğlu Abdullah	Şabb-ı emred		14	
7	Torunu İbrahim bin Mehmed			8	
7	Diğer torunu Ahmed bin Hüseyin			9	
8	Kavurdoğlu İbrahim bin Mehmed	Orta boylu kumral sakallı		40	
8	Oğlu Mehmed	Şabb-ı emred		11	
9	Gaffur oğlu Hasan	Orta boylu kara sakallı		50	
9	Oğlu Hüseyin			12	
9	Diğer oğlu Gaffur		Redif	11	
10	Ahmed bin Mustafa	Uzun boylu aksakallı	Pehlivan	56	
11	Karaşehirlioğlu Yusuf	Orta boylu kara		45	

¹¹² BOA, Nüfus Defteri, 1533 Numaralı, s. 81.

	bin Abdullah	sakallı			
11	Ođlu Osman			7	
11	Diđer ođlu Abdullah			4	
11	Babalığı Mustafa bin Mehmed	Aksakallı		8	
12	Şamliođlu Mustafa bin Hasan	Uzun boylu kır sakallı		50	
12	Ođlu Hasan	Ter bıyıklı		24	
13	Şamliođlu Mehmed bin Yusuf	Uzun boylu aksakallı		60	
13	Ođlu Yusuf			1	
14	Hacı Ahmed bin Mehmed	Uzun boylu kır sakallı		55	
15	Emir Aliođlu Osman	Uzun boylu aksakallı		60	
15	Ođlu Ali	Orta boylu kara bıyıklı		30	
15	Diđer ođlu Ahmed bin Ali	Kara bıyıklı		25	
15	Çolakođlu Hacı Hasan torunu Ali bin Mehmed			5	
17	Himmetođlu Ali	Uzun boylu aksakallı		60	
17	Ođlu Abdurrahman	Orta boylu kara sakallı		30	
18	Sarı Mehmed ođlu Ali	Uzun boylu kara sakallı		37	
18	Ođlu Mehmed			4	
18	Diđer ođlu Hasan			2	
19	Çolakođlu Hacı Mustafa	Orta boylu kara sakallı		35	
19	Ođlu İsmail			8	
19	Diđer ođlu Ali			2	
20	Sarı Osmanođlu Osman bin Hüseyin	Uzun boylu kumral sakallı		40	
20	Ođlu Hasan Ali			2	
21	Sarıođlan ođlu Mehmed bin Mustafa	Uzun boylu kır sakallı		50	
21	Ođlu Ramazan	Orta boylu ter bıyıklı		20	
22	Efendiođlu Hacı İbrahim	Orta boylu aksakallı		60	
22	Ođlu Mustafa	Uzun boylu kumral sakallı		30	
22	Diđer ođlu Mehmed	Kumral bıyıklı		25	
22	Diđer ođlu Ali			10	
23	Zeynelođlu Mehmed bin Murtaza	Uzun boylu kır sakallı		50	
24	Koca Kethüdaođlu Ahmed bin Ömer	Uzun boylu kır sakallı		30	
25	Hasan Hüseyin bin Mehmed	Uzun boylu kara sakallı	Katırcı	40	
25	Ođlu Mehmed	Şabb-ı emred		10	
25	Diđer ođlu Ali			2	
26	Sırhanođlu Süleyman bin Ali	Uzun boylu kara sakallı		40	
26	Karındaşı Mehmed bin Ali	Kara sakallı		35	
26	Ođlu Mustafa bin Süleyman			4	
26	Diđer ođlu Mehmed bin Süleyman			2	

26	Karındaşı oğlu Ali bin Mehmed			1	
27	Mahmud oğlu Ahmed	Orta boylu kara sakallı		37	
27	Oğlu Mehmed			7	
28	Yusuf bin Mahmud	Orta boylu kara sakallı		30	
28	Oğlu Mahmud			9	
29	Kara Abdullah bin Ömer	Orta boylu kır sakallı		50	
30	Oğlu Ali Osman	Uzun boylu kumral sakallı		35	
31	Diğer oğlu Ahmed	Kumral sakallı		32	
31	Diğer oğlu Mehmed	Ter bıyıklı		23	
31	Torunu Hüseyin bin Osman			23	
31	Diğer torunu Mehmed bin Osman			11	
31	Diğer torunu Yusuf bin Ahmed			4	
36	Mehmed bin Ahmed	Orta boylu kara sakallı		40	
36	Oğlu Mustafa	Ter bıyıklı		18	
36	Diğer oğlu Mehmed			16	
36	Diğer oğlu Hüseyin			10	
36	Diğer oğlu Ali			4	
37	Dedeoğlu İsmail bin Mehmed	Orta boylu aksakallı		60	
37	Oğlu Hüseyin	Uzun boylu ter bıyıklı		22	
37	Diğer oğlu Mehmed	Uzun boylu ter bıyıklı		18	
34	Sarı Hasan oğlu Hüseyin	Uzun boylu kara sakallı		40	
34	Oğlu İbrahim			6	
35	Sarı Hasan oğlu Ömer	Orta boylu kırsakallı		60	
35	Oğlu Süleyman			10	
35	Diğer oğlu Hasan			4	
36	Kara Kethüdaoğlu Hüseyin bin Mehmed	Orta boylu kumral sakallı		40	
36	Karındaşı Mustafa	Şabb-ı emred		15	
36	Oğlu Mehmed bin Hüseyin			5	
36	Diğer oğlu Osman			6	
37	Kara Kethüdaoğlu Süleyman bin Veli	Uzun boylu aksakallı		60	
37	Oğlu Mehmed	Orta boylu kara bıyıklı		30	
37	Diğer oğlu Ali	Orta boylu ter bıyıklı		20	
37	Diğer oğlu Hasan			7	
38	Ömeroğlu Mustafa	Uzun boylu aksakallı		60	
38	Oğlu Ömer	Ter bıyıklı		16	
38	Diğer oğlu Hasan	Şabb-ı emred		13	
39	Hacı Ömer oğlu Ahmed	Uzun boylu kumral sakallı		30	
39	Oğlu Süleyman			5	
39	Diğer oğlu Mehmed			2	
40	Solakoğlu İbrahim bin Osman	Uzun boylu kara sakallı		45	
40	Oğlu Osman			10	
40	Diğer oğlu Hasan			6	

40	Diğer oğlu Hüseyin			5	
41	Ahmed oğlu Hüseyin	Orta boylu kır sakallı		40	
41	Oğlu Ahmed			10	
42	Hamidoğlu Ali bin Osman	Orta boylu kara sakallı		40	
42	Osman	Aksakallı		80	
43	Ahmed oğlu Yusuf	Orta boylu kara sakallı		40	
43	Oğlu Hüseyin	Şabb-ı emred		13	
43	Diğer oğlu İsmail			11	
43	Diğer oğlu Ahmed			6	
43	Diğer oğlu Mehmed			3	
44	Şamlıoğlu Ahmed bin Yusuf	Orta boylu kumral sakallı		45	
44	Oğlu Ali			6	
45	Monla Ali oğlu Osman bin Süleyman	Orta boylu aksakallı		60	
46	İraç Süleyman	Orta boylu kumral sakallı		30	
46	Oğlu Hasan			10	
47	Bekar Ahmed oğlu Mustafa	Uzun boylu kumral sakallı		45	
47	Oğlu Hasan			9	
47	Diğer oğlu Mehmed			7	
47	Diğer oğlu Ahmed			3	
48	Çakır Ali Efendi Süleyman			8	
48	Karındaşı Ali Osman			4	
49	El-hac Osman bin Hacı Ahmed	Orta boylu kara sakallı	Hafız	30	
49	Oğlu Ahmed			7	
49	Diğer oğlu Mehmed			5	
49	Karındaşı Mehmed bin Hacı Ahmed	Müzellef sakallı	Hafız	25	
49	Diğer karındaşı Mustafa bin Ahmed			18	
50	Kaymı Hasan bin Mehmed	Orta boylu kır sakallı		60	
50	Oğlu Mustafa			2	
51	Osman Beyoğlu Osman bin Hasan	Uzun boylu kara sakallı		40	
51	Karındaşı Mustafa bin Hasan	Kara sakallı		35	
51	Oğlu Ali bin Osman			5	
51	Diğer oğlu Mehmed bin Osman			2	
51	Karındaşı oğlu Hasan bin Mustafa			6	
51	Diğer karındaşı oğlu Ahmed bin Mustafa			3	
52	Süleyman bin Hacı Ahmed	Şabb-ı emred		13	
52	Hüseyin bin Hacı Ahmed			10	
52	Mustafa bin Hacı Ahmed			8	
52	Halil bin Hacı Ahmed			6	
53	Hacı Osman oğlu İbrahim	Orta boylu kara sakallı	Hafız	42	

53	Ođlu Osman			6	
53	Diđer ođlu Mehmed Seyyid			4	
54	Honazođlu Mehmed Ali	Orta boylu ter bıyıklı		18	
54	Karındaşı Halil	Şabb-ı emred		15	
55	Gökmenođlu Osman bin Mehmed	Orta boylu kumral sakallı		25	
55	Karındaşı Halil bin Mehmed			20	
56	Hacı Halilođlu Halil bin İbrahim	Orta boylu kara sakallı		40	
56	Ođlu İbrahim			1	
57	Mehmed bin İbrahim	Uzun boylu kumral sakallı	Lüleci	35	
57	Ođlu İbrahim			11	
57	Diđer ođlu Ömer			8	
57	Diđer ođlu Ali			2	
58	Şamlođlu Hacı Mehmed bin İbrahim	Aksakallı		80	
59	Ođlu İbrahim	Kır sakallı		55	
60	Diđer ođlu Hacı Hüseyin	Kara sakallı		53	
60	Torunu Mustafa bin Hacı Hüseyin	Ter bıyıklı		18	
61	Kibirli Halil Efendi bin Ahmed	Uzun boylu kara sakallı		63	
61	Ođlu Mustafa	Ter bıyıklı		26	
61	Torunu Ahmed bin Mustafa			6	
62	Şehirli Ahmed bin Ahmed	Orta boylu kır sakallı		60	
62	Ođlu Mehmed Ali	Kara sakallı		30	
62	Torunu Ahmed bin Mehmed			3	
62	Diđer torunu Hasan bin Mehmed			1	
63	Hacı Osman Efendi bin Ahmed	Uzun boylu aksakallı		60	
63	Ođlu Ali	Ter bıyıklı		21	
64	Hasan Kethüdaođlu İlyas bin Hasan	Uzun boylu sarı sakallı		40	
64	Ođlu Osman	Ter bıyıklı		20	
65	Bakkalođlu Ahmed bin Mehmed	Uzun boylu kır sakallı		45	
65	Karındaşı İbrahim	Kara bıyıklı		30	
66	Bekdaşođlu Mehmed bin Abdülkadir	Uzun boylu kara sakallı		40	
66	Ođlu İsmail			9	
66	Diđer ođlu Hasan			7	
67	Himmet ođlu Hasan	Orta boylu kara sakallı		60	
67	Ođlu Himmet	Kara bıyıklı		25	
67	Diđer ođlu Osman	Ter bıyıklı		22	
67	Diđer ođlu Hüseyin			12	
67	Diđer ođlu Ahmed			10	
68	Bekdaşođlu Mehmed bin Osman	Orta boylu ter bıyıklı		18	
69	Eskiođlu Mustafa bin Mehmed	Orta boylu kara sakallı		45	

69	Ođlu Mehmed	Ter bıyıklı		20	
70	Monla Hasanođlu Hüseyin	Uzun boylu kumral sakallı		40	
70	Ođlu Hasan			2	
71	Hatib ođlu Süleyman	Orta boylu kır sakallı		50	
71	Ođlu Mustafa	Ter bıyıklı		18	
71	Diđer ođlu Mehmed			8	
72	Sipahiođlu Mehmed bin Ahmed	Orta boylu kara sakallı		50	
72	Ođlu Ahmed			5	
73	Develiođlu Osman bin Ömer	Uzun boylu kara sakallı		45	
74	İlyasođlu Ali bin Ahmed	Uzun boylu ter bıyıklı		20	
74	Karındaşı Osman bin Ahmed	Ter bıyıklı		17	
74	Diđer karındaşı Mehmed Ali bin Ahmed			5	
75	Sariođlu İbrahim bin Mehmed	Uzun boylu kır sakallı		53	
75	Ođlu Mehmed	Kara bıyıklı		25	
75	Diđer ođlu Ahmed	Ter bıyıklı		21	
75	Diđer ođlu Mustafa	Ter bıyıklı	Redif	19	
75	Torunu Ömer bin Mehmed			1	
76	Ömer ođlu Osman	Uzun boylu kır sakallı		50	
76	Ođlu Mehmed			5	
77	Mustafa bin İbrahim	Uzun boylu kara sakallı	Hafiz	40	
77	Ođlu İbrahim			6	
78	Ayanođlu Süleyman bin Ömer	Orta boylu kara sakallı		35	
78	Ođlu Ömer			1	
79	Karındaşı Mehmed bin Ömer	Kara sakallı		40	
79	Ođlu Osman			10	
79	Diđer ođlu Ömer			5	
80	Hacı Ahmedođlu Hüseyin bin Süleyman	Orta boylu ter bıyıklı		31	
81	Deveođlu Mustafa bin Mehmed	Uzun boylu sarı bıyıklı		21	
81	Ođlu Mehmed			4	
81	Diđer ođlu Osman			2	
82	Tercanođlu Yusuf bin Yusuf	Orta boylu kır sakallı		55	
82	Ođlu Ahmed			12	
82	Diđer ođlu Mehmed			10	
83	Hacı Bey yeđeni Hasan bin Ali	Uzun boylu kara sakallı		50	
83	Ođlu Ali	Şabb-ı emred		15	
83	Diđer ođlu Mehmed			10	
84	Hacı Osman ođlu Ahmed	Orta boylu kara sakallı		43	Topal
84	Ođlu Osman			10	
84	Diđer ođlu Hüseyin			7	
85	Aliođlu Ali bin İbrahim	Uzun boylu kumral sakallı		30	
86	Arnavudođlu Mahmud bin Hasan	Orta boylu şabb-ı emred		15	

87	Hacıoğlu Hüseyin bin Hasan	Orta boylu kara sakallı		50	
87	Karındaşı Hasan bin Hasan	Orta boylu müzelllef sakallı		4	
87	Oğlu Süleyman bin Hüseyin			8	Rediflikten muhreç
87	Diğer oğlu Veli bin Hüseyin			7	
87	Diğer oğlu Halil bin Hüseyin			1	
87	Karındaşı oğlu Ahmed bin Hasan			1	
88	Bekdaş'ın oğlu Ahmed bin İbrahim	Uzun boylu kara sakallı		35	
88	Oğlu Mehmed			5	
89	Deveoğlu el-hac Osman bin Mehmed	Orta boylu kara sakallı		45	
89	Oğlu Seyyid Mehmed			14	
90	Abdurrahman bin Ahmed	Uzun boylu kara sakallı		40	
91	Kölemen oğlu Osman bin Hasan	Orta boylu kara sakallı		18	
91	Oğlu Hasan			1	
92	Orakoğlu Ali bin Ahmed	Uzun boylu kara sakallı		40	
92	Oğlu Ahmed			7	
92	Diğer oğlu Osman			5	
93	Ekizoğlu Kara Ali bin Hasan	Orta boylu kara sakallı		45	
93	Oğlu Hasan	Ter bıyıklı		20	
93	Diğer oğlu Hüseyin			8	
93	Diğer oğlu Ahmed			2	
94	Bakkaloğlu Mustafa bin Ali	Uzun boylu aksakallı		60	
95	Ekiz Hüseyin bin Ali	Orta boylu kır sakallı		55	
95	Oğlu Ali	Uzun boylu sarı bıyıklı		25	
95	Diğer oğlu Hasan	Sarı bıyıklı	Redif	23	
95	Diğer oğlu Mustafa	Ter bıyıklı		20	
95	Diğer oğlu İbrahim	Şabb-ı emred		12	
95	Diğer oğlu Mehmed			8	
96	Şabanoğlu Süleyman bin Mustafa	Uzun boylu aksakallı		55	
97	Kadri oğlu Mehmed Ali	Uzun boylu kara sakallı		25	
98	Çakır Halil oğlu Ali	Uzun boylu kara sakallı		40	
98	Oğlu Halil			2	
99	Kibirlioğlu Mehmed bin Ahmed	Uzun boylu kır sakallı		60	
99	Oğlu İbrahim	Ter bıyıklı		20	
99	Diğer oğlu Mustafa	Şabb-ı emred		13	
100	Dedeoğlu Ali bin Mehmed	Uzun boylu kara sakallı		35	
100	Oğlu Mehmed			8	
101	Göde Mahmud oğlu Hasan	Orta boylu kumral sakallı		50	
101	Karındaşı Osman bin	Orta boylu kara		30	

	Mahmud	bıyıklı			
102	Müezzinoğlu İbrahim bin Mahmud	Orta kara bıyıklı		25	
103	Tercanoğlu İlyas bin Abdülkerim	Orta boylu sarı bıyıklı		25	
103	Karındaşı Mehmed bin Abdülkerim	Orta boylu sarı bıyıklı		23	
104	Emiroğlu Hasan bin Abdullah	Uzun boylu kara bıyıklı	Lüleci	40	
105	Ali Ekeroglu Hasan bin Abdullah	Orta boylu kara sakallı		40	
105	Oğlu Abdullah			10	
105	Diğer oğlu Osman			6	
106	Honazoğlu Mahmud bin Osman	Orta boylu şabb-ı emred		15	
107	Dedeoğlu Yusuf bin İsmail	Uzun boylu sarı sakallı		40	
108	Ali Osman bin Mustafa	Uzun boylu ter bıyıklı		20	
109	Boşnak Halil bin Ömer	Uzun boylu kara sakallı		40	
109	Karındaşı oğlu Ömer bin Mehmed			8	
109	Kaynı Dedecioğlu Ahmed bin Hasan	Uzun boylu sarı bıyıklı		30	
110	Topçuoğlu Veli bin Musa	Orta boylu kumral sakallı		40	
110	Yeğeni Ali bin Hüseyin	Kısa boylu şabb-ı emred		15	
111	Kazganoğlu Hasan bin Mustafa	Orta boylu kır sakallı		60	
111	Oğlu Mehmed	Orta boylu ter bıyıklı		25	
112	İmamoğlu Osman bin İbrahim	Orta boylu kumral sakallı		40	
112	Karındaşı Mustafa bin İbrahim	Sarı bıyıklı orta boylu		23	
112	Oğlu İbrahim bin Osman			30	
113	Mahsunoğlu Hüseyin bin Mehmed	Orta boylu kır sakallı		65	
114	Oğlu İbrahim	Orta boylu kara sakallı		40	
115	Diğer oğlu Osman	Orta boylu kara sakallı		30	
115	Diğer oğlu Hasan	Orta boylu ter bıyıklı	Redif	20	
115	Torunu Mehmed bin İbrahim			5	
115	Diğer torunu Hüseyin bin İbrahim			3	
116	Osman Beyoğlu Ali bin Hüseyin	Orta boylu sarı bıyıklı		30	
117	El-hac Feyzullah bin el-hac Mehmed	Orta boylu kara sakallı		50	
117	Oğlu Hasan	Orta boylu kara bıyıklı		23	
117	Diğer oğlu Hüseyin	Şabb-ı emred	Redif	16	
117	Diğer oğlu Mehmed			10	
118	Çakıroğlu Ahmed bin Halil	Orta boylu sarı sakallı		35	
118	Oğlu Mehmed Ali			8	
119	Köseoğlu İsmail bin	Uzun boylu kara		28	

	Mehmed	sakallı			
119	Karındaşı Hasan bin Mehmed	Orta boylu ter bıyıklı	mukkayyid	25	
120	Sarhoşoğlu Hüseyin bin Halil	Orta boylu kır sakallı		50	
120	Oğlu Halil			5	
120	Diğer oğlu İbrahim			1	
121	Bekar Ahmed bin Mustafa	Orta boylu aksakallı		65	
121	Oğlu Ali	Orta boylu kara bıyıklı		25	Rediflikten muhreç
122	Sarhoşoğlu Ahmed bin Mehmed	Orta boylu aksakallı		60	
122	Oğlu Süleyman	Orta boylu sarı bıyıklı		30	
122	Diğer oğlu Hasan	Orta boylu ter bıyıklı		23	
123	Osman Beyoğlu Hasan bin Mustafa	Orta boylu ter bıyıklı		18	
123	Karındaşı Osman bin Mustafa			10	
123	Karındaşı Mustafa bin Mustafa			8	
124	? oğlu Hasan bin Mehmed	Uzun boylu kara sakallı		30	
124	Oğlu Mehmed			2	
125	Mustafa oğlu Mehmed Ali	Uzun boylu sarı bıyıklı		25	
126	Şabanoğlu Mehmed bin Halil	Uzun boylu kumral sakallı		50	
126	Oğlu Mustafa	Uzun boylu ter bıyıklı		20	
127	Kalkansızoğlu Hasan bin Mehmed	Orta boylu ter bıyıklı		28	
127	Oğlu Veli			1	
128	Çakıroğlu İsmail bin Halil	Orta boylu sarı sakallı		30	
128	Oğlu Hüseyin			3	
129	Sarı Osmanoğlu İbrahim	Orta boylu sarı sakallı		30	
129	Oğlu Yusuf			4	
130	Çavuşoğlu Ahmed bin İbrahim	Orta boylu kara sakallı		30	
131	Karındaşı Hasan bin İbrahim	Orta boylu ter bıyıklı		25	
132	Eniştesi oğlu Ahmed bin Hasan	Orta boylu sarı sakallı		40	
132	Oğlu Mehmed			5	
132	Diğer oğlu Osman			2	
133	Osmanoğlu İbrahim bin Hasan	Uzun boylu kara sakallı		65	
133	Oğlu Hasan	Orta boylu ter bıyıklı		18	
133	Diğer oğlu İslam	Şabb-ı emred		16	
134	İlyasoğlu İsmail bin Mustafa	Orta boylu kır sakallı		50	
134	Oğlu Osman			10	
134	Diğer oğlu Mustafa			3	
134	Diğer oğlu İbrahim			2	
135	Durmuşoğlu Ali bin Ahmed	Orta boylu şabb-ı emred		10	
135	Üvey kardeşi Hasan bin İbrahim			3	

136	Karındaşı Mehmed bin Mahmud			5	
137	Ekiz Alioğlu Mehmed bin Hasan	Orta boylu sarı sakallı		40	
137	Oğlu Hasan			3	
138	Osman Bey oğlu Hasan	Orta boylu sarı sakallı		45	
138	Oğlu Osman	Orta boylu kara bıyıklı		10	
138	Diğer oğlu İbrahim			10	
139	Musa bin Ali	Orta boylu kumral sakallı		35	
139	Oğlu Ali			8	

Muttalıp Karyesine bağlı Koyun Mahallesi 139 hane ve toplam nüfusu 345 kişiden oluşmaktadır. Hane sayımına 1 numaralı haneden imamdan başlanmıştır. 2. ve 3.hane numaraları ile kayıt tutulan birinci ve ikinci muhtar takip etmektedir. Koyun mahallesinin en kalabalık hanesi 28, 59 ve 60. haneler olup 7 kişiden oluşmaktadır. Kâtip yazım sırasın 31. Haneden 36 atlamış, 37. Haneden de 34 de atlamıştır. 36 ve 37. Hanelerin ikişer kez yazıldığını görmekteyiz. Bundan önce ve sonra atladığı veya unuttuğu hane numarası yoktur ama 31 den sonra baya karışıklık yapmıştır. Yine 15' in üzerinde hanenin birer kişiden oluşan ve mahallenin en az sayılı hanesilerini oluşturmaktadır.

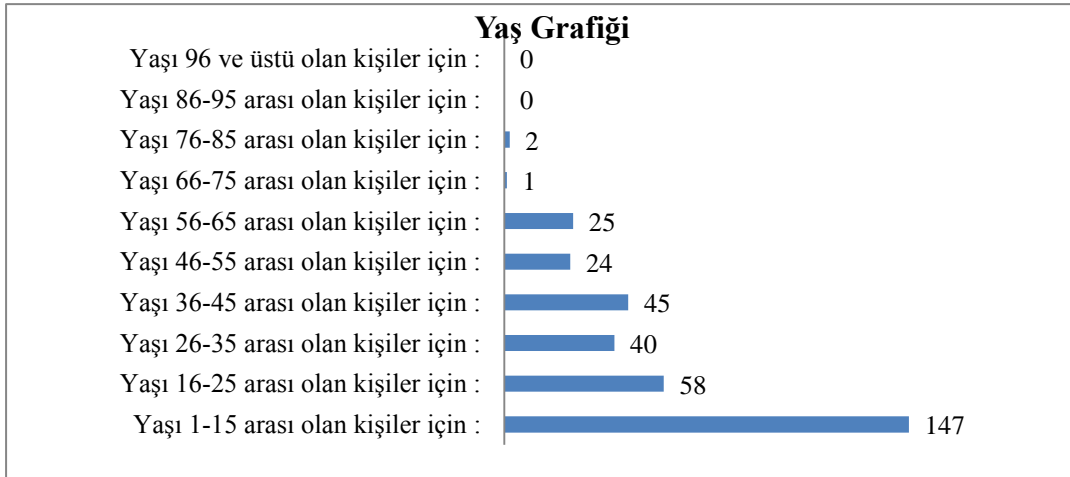

Tablo 24: Muttalıp Karyesi Koyun Mahallesinde yaşayanların yaş bilgileri¹¹³

Muttalıp Karyesine bağlı Koyun mahallesinde 1-15 yaş arası 147, 16-25 arası 58, 36-45 arası 45 kişi ile en fazla yaş aralığında olan kişiler olduğu görmekteyiz. Genç ve orta kesimin daha fazla olduğu söylemek mümkündür. 86-95 yaş aralığına sahip olan ve 96 yaş ve üzerine sahip olan kişiler bulunmamak olup grafikte de 0 ile

¹¹³ BOA, **Nüfus Defteri**, 1533 Numaralı, s. 81-87.

gösterilmiştir. Defterde yazılmadığı için tabloda da belirtilen 3 kişinin yaşı kâtip tarafından ya unutulmuş ya atlanmış ya da bilerek boş bırakılmıştır.

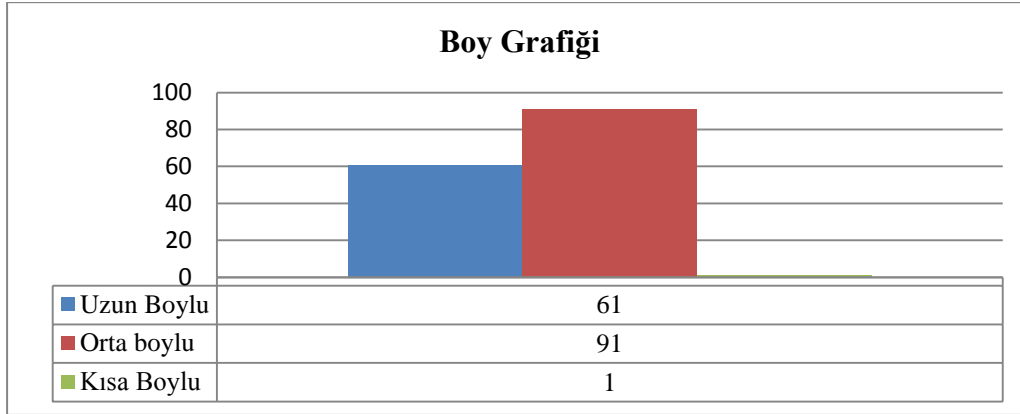

Tablo 25: Muhttalıp Karyesi Koyun Mahallesiinde yaşayanların boy bilgileri¹¹⁴

Koyun mahallesiinde yaşayan 345 kişiden 153 kişiye ait boy bilgileri kayıt altına alındığı için grafikte de o kadarı gösterilmiştir. 153 kişiden de 91 kişi orta boya sahiptir. 61 kişi ise uzun boylu olarak tasvir edilmiştir. Koyun mahallesiinde yaşayan kayıt altına alınmış sadece 1 kişinin kısa boylu olduğu görmekteyiz. Geriye kalan 192 kişiye ait boy bilgileri işlenmemiştir.

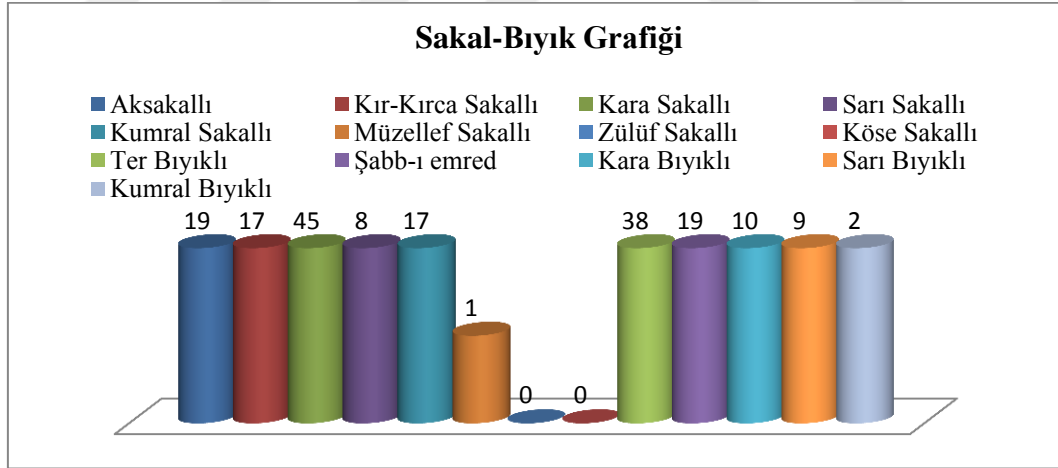

Tablo 26: Muttalıp Karyesi Koyun Mahallesiinde yaşayanların sakal-bıyık durumu¹¹⁵

Koyun mahallesiine yaşayan toplam 345 kişilik nüfusundan 185 kişiye ait sakal-bıyık durumuna ait bilgileri içermektedir. Grafikte yer almayan 1-15 yaş arası çocukların ya da yetişkin kesimden de bazılara ait sakal-bıyık durumunun kayıt altına alınmadığını söylebiliriz. Grafiği incelediğimizde sayısal olarak en fazla 45 kişi ile kara sakallı, onu 38 kişi ile ikinci sırada ter bıyıklı ve üçüncü sırada ise 19 kişi ile

¹¹⁴ BOA, **Nüfus Defteri**, 1533 Numaralı, s. 81-87.

¹¹⁵ BOA, **Nüfus Defteri**, 1533 Numaralı, s. 81-87.

aksakallı ve yine 19 kişi ile şabb-ı emred diye tabir edilen kişiler takip etmektedir. Koyun mahallesinde zülûf sakallı ve köse sakallı diye tabir edilen kişiler ise bulunmamaktadır.

2.2. SEKİVİRAN KARYESİ

Eskişehir'deki köylerin bir kısmı terk edilmiş köylerin üzerinde kurulmuştur. Genellikle de bu köylerin isimleri –viran sözcüğü ile bitmektedir. Sekiviran, Kızılcaviran, Karacaviran ve Virancık gibi köylerin çoğu Bizans köylerinin yıkıntıları üzerine kurulmuştur. Bu viran yerleri höyükler gibi uzun yıllar önce değil kısa bir süre önce terkedilmiştir. ¹¹⁶ “*Karye-i Sekiviran tabii Eskişehir*”¹¹⁷ ibaresi ile 1533 nüfus defterinin kaydına alınış biçimi ile Eskişehir'in karyelerindedir. Sekiviran karyesi 58 haneden oluşmakla birlikte toplamda 136 kişiden meydana gelen ve Sekiviran Karyesinde yaşayanları Eskişehir'de yaşanlara oranladığımızda %2,01 denk gelmektedir.

Hane	İsim	Fiziki özellik	Meslek	Yaş (sinn)	Diğer özellikler
1	Osman bin Hasan	Uzun boylu aksakallı	İmam Hafız	55	
1	Oğlu Mehmed	Şabb-ı emred		15	
2	Hacıkara Mehmed bin Salih	Orta boylu kır sakallı	Muhtar	45	
3	Hacı İbrahim bin Ali	Kır sakallı	Muhtar-ı sani	45	
3	Oğlu Ali	Ter bıyıklı		20	
3	Torunu Mehmed Emin			2	
4	Abdülkerim oğlu Hüseyin	Orta boylu kara sakallı		40	
4	Oğlu Mehmed	Şabb-ı emred		13	
4	Diğer oğlu Halil			4	
4	Diğer oğlu Mehmed			2	
5	Karındaşı Osman bin Abdülkerim	Orta boylu kara sakallı		30	
5	Oğlu Mehmed			1	
6	Kartaloğlu Ali bin Ahmed	Orta boylu kır sakallı		50	
6	Oğlu Mehmed			15	
6	Diğer oğlu Ahmed			1	
7	Karındaşı Mahmud bin Ali	Uzun boylu kara sakallı		40	
8	Kethüdaoğlu Mehmed bin Himmet	Uzun boylu ter bıyıklı		18	
9	Salihoğlu Hasan bin İbrahim	Orta boylu kumral sakallı		35	
9	Oğlu İbrahim			1	
10	Kartaloğlu Mustafa bin Ahmed	Orta boylu kumral sakallı		35	
10	Oğlu Halil			2	

¹¹⁶ Halime Doğru, a.g.e., s. 137.

¹¹⁷ BOA, *Nüfus Defteri*, 1533 Numaralı, s. 89.

10	Diğer oğlu Ahmed			8	
11	Mustafa bin Mehmed	Uzun boylu kara sakallı	Hafız	30	
11	Oğlu Hasan			8	
12	Hacı Hasan oğlu İbrahim	Orta boylu şabb-1 emred		15	
13	Ahmed oğlu Ali	Orta boylu kara sakallı		35	
13	Oğlu Ahmed	Şabb-1 emred		12	
13	Diğer oğlu Hüseyin			6	
14	Hüseyin bin Ali	Orta boylu kara sakallı		40	
14	Oğlu Mustafa			1	
15	Monla Ahmedoğlu Emin			10	
15	Karındaşı Mehmed Emin			8	
16	İmamoğlu Mehmed bin Mustafa	Uzun boylu kara sakallı		30	
17	Zekkar oğlu Veli	Orta boylu kara sakallı		40	
17	Oğlu Zekkar			1	
18	İmamoğlu Hüseyin bin Ahmed	Uzun boylu kara sakallı		65	
18	Oğlu Ahmed	Kara sakallı		35	
19	Yusuf oğlu Mehmed	Orta boylu kır sakallı		75	
19	Oğlu Ahmed			30	
19	Diğer oğlu Hasan	Kara sakallı		28	
19	Diğer oğlu Yusuf	Ter bıyıklı		23	
19	Torunu Mehmed			8	
20	Odacioğlu Salih bin Ahmed	Uzun boylu kumral sakallı		25	
20	Oğlu Ahmed			8	
20	Diğer oğlu Mustafa			6	
21	Osman oğlu Ömer	Orta boylu kumral sakallı		50	
21	Oğlu Osman	Şabb-1 emred		15	
21	Diğer oğlu Hüseyin			5	
22	Veli oğlu Mehmed	Orta boylu aksakallı		65	
22	Oğlu Veli	Kumral sakallı		25	
22	Diğer oğlu Mehmed			2	
22	Diğer oğlu Osman	Kumral bıyıklı		25	
22	Diğer oğlu Hüseyin	Ter bıyıklı		22	
23	Gökçeoğlu Hüseyin bin Osman	Uzun boylu		60	
23	Oğlu Osman	Kara bıyıklı	Redif	25	Rediflikten muhreç
23	Diğer oğlu Mehmed	Ter bıyıklı	Redif	18	
23	Torunu Abdurrahman bin Osman			1	
24	Gökçeoğlu Mustafa bin Osman	Uzun boylu kumral sakallı		40	
25	Şeyh Ahmed oğlu Halil			15	
26	Ayanoğlu Ali bin Yusuf	Uzun boylu aksakallı		60	
26	Oğlu Yusuf	Ter bıyıklı		18	
27	Efendioğlu Mehmed bin Seyyid	Orta boylu kara sakallı		40	
27	Oğlu Mehmed Ali			2	
27	Karındaşı Monla Osman bin Mehmed Seyyid	Sarı sakallı		25	
27	Diğer karındaşı Ali bin Mehmed Seyyid	Ter bıyıklı		22	
28	Müftü oğlu Ömer	Uzun boylu ter bıyıklı		18	
28	Karındaşı Ali Osman	Şabb-1 emred		15	

29	Ali Osman bin Musa	Uzun boylu kara sakallı		40	
29	Ođlu Halil			6	
30	Gözlüceođlu Mustafa bin Osman	Uzun boylu kara sakallı		40	
31	Hüseyin bin Halil	Orta boylu kara sakallı		55	Yekm-çeşm
31	Ođlu Abdullah	Orta boylu sarı bıyıklı		25	
31	Diđer ođlu Ömer	Orta boylu ter bıyıklı		18	
31	Diđer ođlu Mustafa	Şabb-ı emred		15	
32	Diđer Kibirliođlu Halil	Orta boylu kara sakallı		27	
33	Aliceođlu Hüseyin	Orta boylu kara sakallı		30	
33	Ođlu Mustafa			6	
34	Köseođlu Halil bin Mehmed	Uzun boylu kara sakallı		30	
34	Ođlu Mehmed			5	
35	Karındaşı Ali bin Mehmed	Orta boylu ter bıyıklı		22	
36	Kırımoođlu Mustafa	Uzun boylu kara sakallı	Hafız	40	
36	Ođlu Halil	Orta boylu şabb-ı emred		12	
37	Cangözlü Süleyman Efendi bin Halil	Uzun boylu kır sakallı		55	
37	Ođlu Mehmed Emin			3	
38	Hacı Ahmedođlu Hacı Mehmed bin Ömer	Orta boylu kırca sakallı		55	
38	Ođlu Ömer	Kara bıyıklı		22	
38	Torunu Mustafa bin Ömer			2	
38	Diđer ođlu Mehmed			9	
38	Diđer ođlu Emin			6	
39	Mennanođlu Hasan bin Halil	Uzun boylu kara sakallı		46	
39	Ođlu Halil			3	
40	Hacı Ahmedođlu Hüseyin bin Osman	Uzun boylu kara sakallı		30	
40	Ođlu Mehmed			6	
40	Diđer ođlu Hasan			2	
40	Karındaşı Ali bin Osman	Uzun boylu ter bıyıklı	Redif	22	Rediflikten muhreç
40	Torunu Ahmed bin Ahmed			2	
40	Ođlu Osman			10	
40	Diđer ođlu Mustafa			6	
40	Diđer ođlu İbrahim			1	
42	Abdullah ođlu Osman bin Mehmed	Orta boylu kara sakallı		45	
42	Ođlu Ahmed	Ter bıyıklı		18	
42	Diđer ođlu Yusuf			14	
42	Torunu İbrahim bin Mehmed			5	
43	Habibođlu Habib	Uzun boylu kara sakallı		25	
43	Ođlu Ahmed			2	
43	Habib ođlu Ali	Uzun boylu aksakallı		70	
44	Ođlu Mehmed	Uzun boylu ter bıyıklı		20	
45	Ođlu Abdurrahman	Ter bıyıklı		22	
45	Ođlu Hüseyin			11	
45	Diđer ođlu Hasan			11	
45	Diđer ođlu Ali			8	
46	Çakırođlu Mehmed bin Ahmed	Orta boylu aksakallı		55	

47	İbiş İbrahim	Uzun boylu aksakallı		80	
47	Ođlu Mecnun Osman	Orta boylu köse sakallı		28	
47	Diđer ođlu Hasan	Ter bıyıklı		22	
48	Akça Mahmud ođlu Mehmed	Orta boylu şabb-1 emred		12	
49	Halil Mustafa bin Abdülkerim	Orta boylu aksakallı		20	
50	Mehmed Ali bin Abdülkerim	Orta boylu ter bıyıklı		20	
51	İmamođlu Ömer bin Mustafa	Orta boylu kumral sakallı		30	
51	Ođlu Hüseyin			3	
52	Diđer ođlu Osman	Şabb-1 emred		10	
53	Hasan bin Mustafa	Orta boylu kır sakallı		55	Topal
53	Ođlu Mehmed	Ter bıyıklı		22	
54	Mehmed bin Ali	Uzun boylu kara sakallı		40	
54	Ođlu Mustafa	Orta boylu şabb-1 emred		12	
54	Diđer ođlu Ali			8	
55	Halil bin Musa	Orta boylu kumral sakallı		45	Topal
55	Ođlu Hüseyin			4	
56	Kartalođlu Ahmed bin Hüseyin	Orta boylu şabb-1 emred		12	
56	Karındaşı Hasan bin Hüseyin			10	
56	Diđer karındaşı Mustafa bin Hüseyin			8	
56	Diđer karındaşı Mehmed bin Hüseyin			3	
57	Osman bin Hasan	Uzun boylu kara sakallı	Çoban	40	
57	Ođlu Hasan			6	
57	Karındaşı Mustafa bin Hasan	Orta boylu şabb-1 emred		15	
58	Atlıca İbrahim ođlu Ali	Orta boylu şabb-1 emred		15	

Sekiviran Karyesi 58 hane ve toplam nüfusu 136 kişiden oluşmaktadır. Hane sayımına 1 numaralı haneden imamdan başlanmıştır. 2. ve 3.hane numaraları ile kayıt tutulan muhtar ve ikinci muhtar takip etmektedir. Sekiviran karyesinin en kalabalık hanesi 19. , 22. ve 38. haneler olup bu haneler 5 kişiden oluşmaktadır. Kâtip yazım sırasın 41. haneyi atlamış yazım esnasın bir yanlışlık yapıldığı için Sekiviran karyesinin en kalabalık hanesi 40. Hanedir demek yanlışlık doğurabilir. 40. Hane üyeleri olarak gösterilen 8 kişiden herhangi biri 41. Haneye mensup olabilir. Bundan önce ve sonra atladığı veya unuttuđu hane numarası yoktur. Yine 10' un üzerinde hanenin birer kişiden oluşan ve mahallenin en az sayılı hanesilerini oluşturmaktadır.

Sekiviran karyesinde yaşayanları meslek durumlarına göre değerlendirdiğimizde 1 imam aynı zamanda hafız, 2 kişininde muhtar ve muhtar-ı sani

olarak kayıt edildiklerini görmekteyiz. İmamla birlikte 3 kişinin hafız, 3 kişinin redif ve 1 kişinin ise çobanlık meslekleriyle meşgul olduklarını görmekteyiz. Karye yaşayanlarının özür durumlarına göre inceleyecek olursak 31. hanenin aynı zamanda hane reisi olan 1 kişinin yekm-çeşm, 53. ve 55. hane reislerinin ise total özür durumuna sahip oldukları bilgisine ulaşmaktayız.

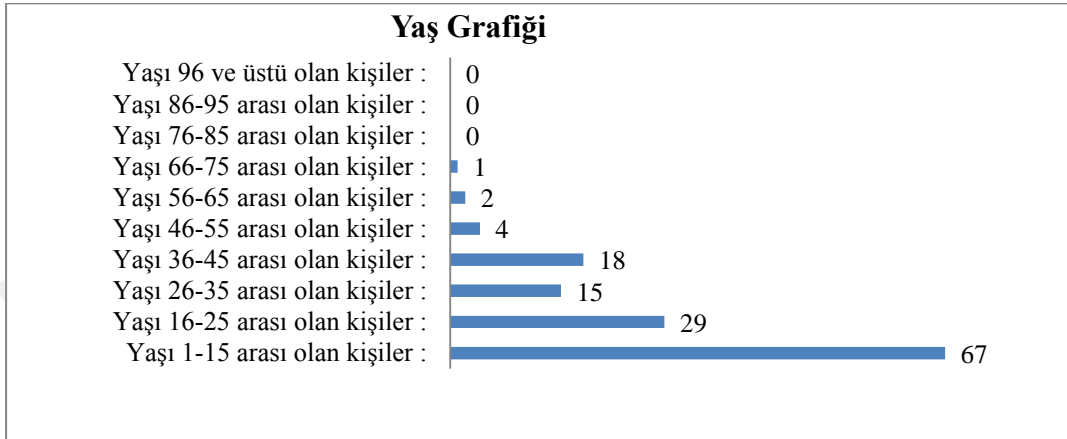

Tablo 27: Sekiviran Karyesinde yaşayanların yaş bilgileri¹¹⁸

Sekiviran karyesinde yaşayan toplam 136 kişinin yaş bilgileri yukarıdaki grafikte gösterilmiştir. 1-15 yaş arası 67, 16-25 arası 29, 36-45 arası 18 kişi ile en fazla yaş aralığında olan kişiler olduğu görmekteyiz. Genç ve orta kesimin daha fazla olduğu söylemek mümkündür. 76- 85 yaş aralığın da 86-95 yaş aralığına sahip olan ve 96 yaş ve üzerine sahip olan kişiler bulunmamaktadır. Yaşı unutulmuş veya yazılmayan kişi olmayıp Sekiviran Karyesinde yaşayan herkesin yaş bilgilerine yer verilmiştir.

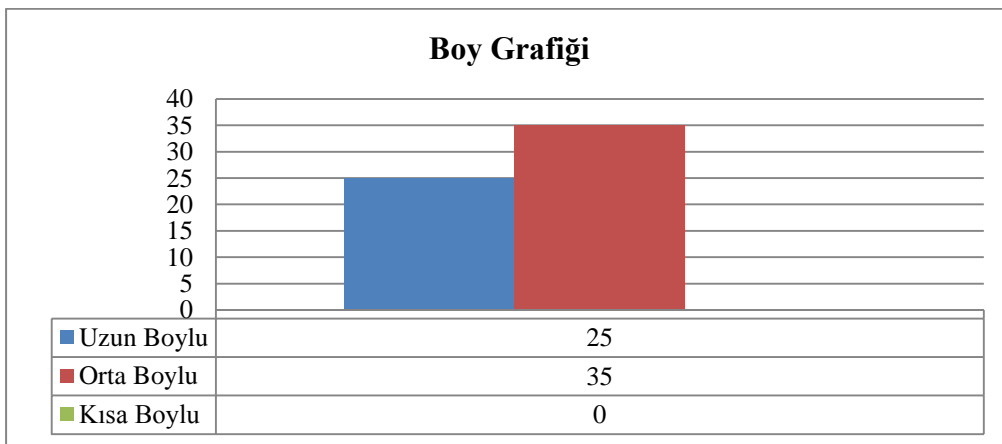

Tablo 28: Sekiviran Karyesinde yaşayanların boy bilgileri¹¹⁹

¹¹⁸ BOA, **Nüfus Defteri**, 1533 Numaralı, s. 89-91.

Sekiviran Karyesinde yaşayan 136 kişiden 60 kişiye ait boy bilgileri kayıt altına alındığı için grafikte de o kadarı gösterilmiştir. 60 kişiden de 35 kişi orta boya sahiptir. Geriye kalan 25 kişi ise uzun boylu olarak tasvir edilmiştir. Sekiviran Karyesinde yaşayanlardan kayıt altına alınmış kısa boylu diyebileceğimiz kişiye rastlanılmamıştır. Geriye kalan 76 kişisinde boy bilgileri işlenmemiştir.

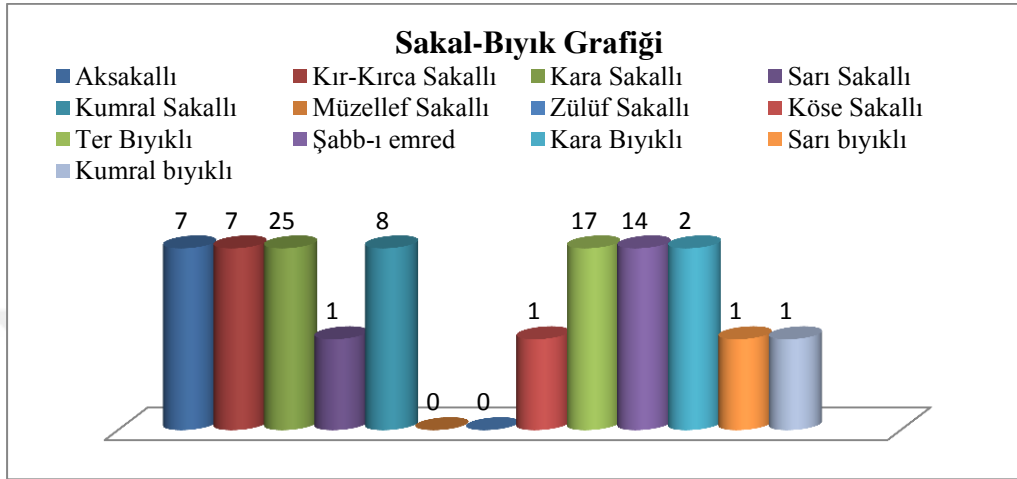

Tablo 29: Sekiviran Karyesinde yaşayanların sakal-bıyık durumu¹²⁰

Sekiviran Karyesinde yaşayan toplam 136 kişilik nüfusundan 84 kişiye ait sakal-bıyık durumuna ait bilgileri içermektedir. Grafikte yer almayan 1-15 yaş arası çocukların ya da yetişkin kesimden de bazılara ait sakal-bıyık durumunun kayıt altına alınmadığını söylebiliriz. Grafiği incelediğimizde sayısal olarak en fazla 25 kişi ile kara sakallı, onu 17 kişi ile ikinci sırada ter bıyıklı ve üçüncü sırada ise 14 kişi ile şabb-ı emred diye tabir edilen kişiler takip etmektedir. Sekiviran Karyesinde müzellef sakallı ve zülûf sakallı diye tabir edilen kişiler ise bulunmamaktadır.

2.3. DAĞGÜMELE KARYESİ

14. yüzyılda Köse Mihal tarafından Gümele kurulmuştur.¹²¹ 1533 numaralı nüfus defterinde ise “*Karye-i Dağ Gümele tabii kaza-ı mezbur*”¹²² ibaresi ile yer almaktadır. 1841-1842 yıllarında Eskişehir kazasına bağlı karyelerindedir. Dağgümele karyesi 6 haneden oluşmakla birlikte toplamda 11 kişiden meydana gelen ve Dağgümele karyesinde yaşayanları Eskişehir’de yaşanlara oranladığımızda %0,17 kadar küçük bir orana denk gelmektedir.

¹¹⁹BOA, **Nüfus Defteri**, 1533 Numaralı, s. 89-91.

¹²⁰BOA, **Nüfus Defteri**, 1533 Numaralı, s. 89-91.

¹²¹Perihan Sarıöz,**a.g.e.**, s. 33.

¹²²BOA, **Nüfus Defteri**, 1533 Numaralı, s. 93.

Hane	İsim	Fiziki özellik	Meslek	Yaş (sinn)
1	El-seyyid İbrahim bin Kara Ali	Uzun boylu kumral sakallı	Muhtar	43
1	Oğlu Mehmed Ali			2
1	Diğer oğlu İbrahim			5
2	Ezince köylü Kara Ali bin Osman	Orta boylu kır sakallı		65
3	Oğlu Osman	Orta boylu ter bıyıklı		23
3	Diğer oğlu Yusuf	Şabb-ı emred		18
4	Hacı Bekiroğlu Süleyman bin Mehmed	Orta boylu kara bıyıklı		30
4	El-seyyid İbrahim bin Mehmed	Orta boylu ter bıyıklı		22
5	Honazoğlu Mustafa bin Mahmud	Orta boylu kır sakallı		60
5	Oğlu Hüseyin	Orta boylu kara bıyıklı		33
6	Oraloğlu Osman bin Veli	Uzun boylu şabb-ı emred		12

Dağgümele Karyesi 6 hanelik ve 11 nüfusa sahip bir karyeden meydana gelmektedir. Karye 1 numaralı haneden başlamakla birlikte 43 yaşında Dağgümele'nin muhtarı olan El-Seyyid İbrahim bin Kara Ali ve iki oğlunun oluşturduğu 3 kişilik hane aynı zamanda karyenin en kalabalık hanesidir. Dağgümele karyesinde 1841-1842 yıllarında görev yapmakta olan 1 muhtar bulunmaktadır. Karyede kayıtlı imam, hafız gibi diğer görevlilerde rastlanmamıştır. Karyede yaşayanların tablosundan “diğer özellikler bölümü” kaldırılmıştır. Çünkü karye yaayanlarına dair ek ve ekstra herhangi bir bilgi bulunmamaktadır. Dağgümele karyesindeki 6. Hanede karyenin en az nüfusa sahip olan hanesidir.

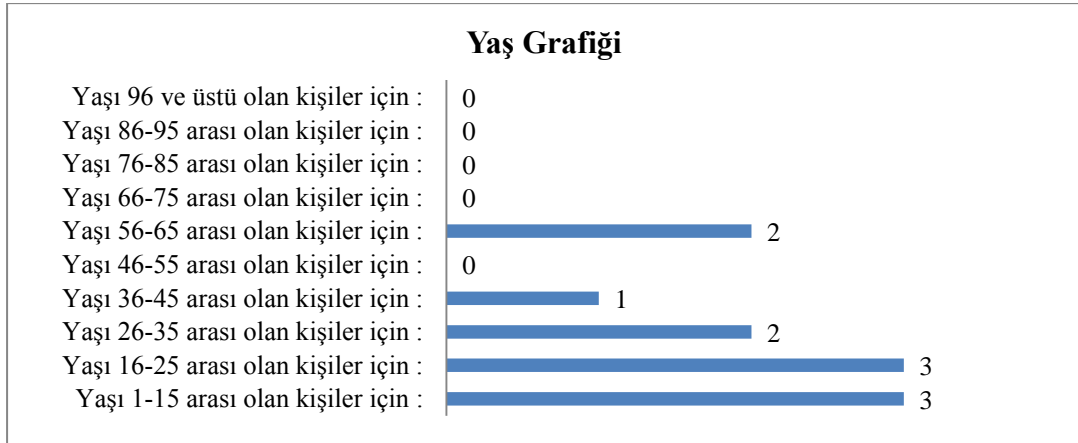

Tablo 30: Dağgümele Karyesinde yaşayanların yaş bilgileri¹²³

Dağgümele karyesinde 1-15 yaş arası 3, 16-25 arası 3, 26-35 arası 2, 36-45 arası 1 ve 56-65 arası 2 kişiye rastlanılmakla birlikte 11 kişilik az bir nüfusa sahip karyenin geriye kalan yaş aralığında herhangi bir kişiye rastlanılmamıştır. Ve grafikte de 0 ile gösterilmiştir. Hane ve nüfus bakımından az olması da sayımda

¹²³ BOA, **Nüfus Defteri**, 1533 Numaralı, s. 93.

kolaylık sağladığı ve deftere işlenirken büyük hataları olmadığı herhangi bir kişinin yaş yazımının unutulup atlanmadığını söyleyebiliriz.

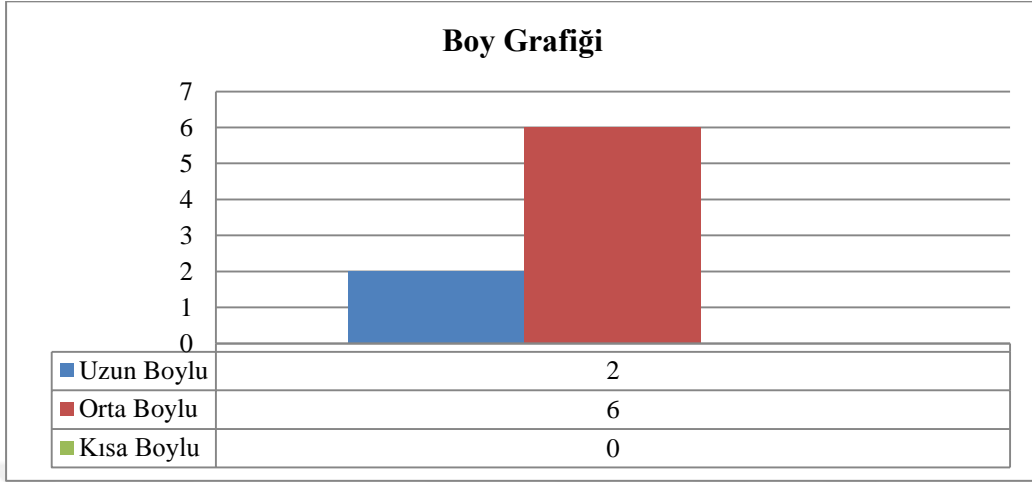

Tablo 31: Dağgümele Karyesinde yaşayanların boy bilgileri¹²⁴

Dağgümele karyesinde 11 kişinin yaşadığını belirtmiştik. Bunlardan 2 kişi uzun boylu, 6 kişi orta boylu olarak tasvir edilip deftere kayıt edilmiştir. Diğer kalan 3 kişiden ikisi imamın oğulları olup biri 2 ve diğeri 5 yaşındadır. Kalan 1 kişi ise 3. hanede kayıtlı olan 18 yaşında şabb-ı emred diye tabir edilen Yusuf'tur.

2.4. KARAIYON KARYESİ

1533 numaralı Eskişehir nüfus defterine kayıtlı “*Karye-i Karaiyon tabii kazası mezbur*”¹²⁵ ibaresi ile yer almakta olup tarih olarak 1841-1842 yıllarında Eskişehir kazasına bağlı olan karyelerindedir.

Hane	İsim	Fiziki özellik	Meslek	Yaş (sinn)	Diğer özellikler
1	Ahmed Efendi bin Hasan	Orta boylu kumral sakallı	İmam	55	
2	Beşe Veli bin Abbas	Orta boylu kara sakallı	Muhtar-1 evvel	50	
2	Oğlu Ahmed			3	
2	Damadı Osman bin Hasan	Orta boylu kara bıyıklı		35	
3	Mustafa bin Süleyman	Uzun boylu kara sakallı	Muhtar-1 sani	40	
3	Oğlu Durmuş	Orta boylu çar-ebru		25	
4	Küçük Osmanoğlu Bekir	Şabb- 1 emred		15	
5	Ömer Beyoğlu Ali	Orta boylu kumral sakallı		50	
5	Oğlu Ömer			10	
6	Kalkansızoğlu Hasan bin	Orta boylu kara sakallı		32	

¹²⁴ BOA, *Nüfus Defteri*, 1533 Numaralı, s. 93.

¹²⁵ BOA, *Nüfus Defteri*, 1533 Numaralı, s. 94.

	Mehmed				
6	Ođlu Halil			6	
7	Bekarođlu Mustafa bin Osman	Uzun boylu kır sakallı		55	
7	Ođlu Süleyman			1	
8	Tokluođlu Himmet bin Süleyman	Uzun boylu kumral sakallı		45	
8	Ođlu Süleyman	Şabb-ı emred		13	
8	Diđer ođlu Mustafa			5	
9	Lazođlu Abdurrahman bin Osman	Orta boylu kara sakallı		35	
10	Kapiciođlu Mahmud bin Hasan	Orta boylu kara sakallı		35	
11	Küçük Aliođlu İbrahim bin Osman	Orta boylu aksakallı		60	
12	Cemil Ahmed bin Mehmed	Orta boylu kır sakallı		50	
12	Ođlu İbrahim	Orta boylu ter bıyıklı		18	
13	Veli Ali bin Hasan	Uzun boylu kara sakallı		50	
13	Ođlu Yusuf			2	
14	Türkmenođlu Mustafa bin Osman	Uzun boylu kumral sakallı		40	
15	İmamođlu Veli bin Halil	Uzun boylu kumral sakallı		35	
15	Ođlu Halil			1	
16	Kul Osman bin Halilođlu Ahmed	Uzun boylu sarı sakallı		30	
16	Ođlu Ahmed			8	
16	Diđer ođlu Hasan			4	
17	Salih bin Mehmed	Uzun boylu kara sakallı	Kethüda	55	
17	Ođlu Mehmed	Şabb-ı emred		12	
17	Diđer ođlu Ahmed			3	
18	Arif bin Mahmud	Orta boylu kumral sakallı		40	
18	Ođlu Durmuş			2	
19	Sallıhanlı Mahmud bin Ayvaz	Orta boylu aksakallı		80	
20	Mahmud bin Ali	Orta boylu kara sakallı		30	
20	Ođlu Mestan			1	
20	Ođlu Ali	Şabb-ı emred		12	
21	Kalenderođlu Mahsun bin İbrahim	Orta boylu kumral sakallı		30	
22	Kalkansızođlu Mehmed bin Osman	Uzun boylu sarı sakallı		30	
23	Kapisızođlu Şerif bin Mehmed	Uzun boylu kara sakallı		30	
23	Ođlu Mehmed			5	
24	Süleyman ođlu Musa	Orta boylu çar-ebru		20	Topal
25	Şemsiođlu Ali bin Hüseyin	Orta boylu kara sakallı		30	
25	Ođlu Himmet			2	
26	Berberođlu Halil bin Veli	Orta boylu kara sakallı		50	
26	Diđer ođlu Veli			6	
26	Diđer ođlu Ahmed			5	
27	Şapkalıcaođlu Musa bin Ömer	Orta boylu kara sakallı		35	
27	Ođlu Ömer			4	
28	Solakođlu Ali bin Mustafa	Uzun boylu kara sakallı		35	
29	Süleyman bin Hasan	Orta boylu kara sakallı	Çoban	35	
29	Ođlu Ali			6	
30	Çelebi Ali bin Halil	Uzun boylu kara sakallı		40	
30	Ođlu Halil			3	
31	Şapkaciođlu Mustafa bin			25	

	Ömer				
31	Ođlu İsmail			6	
32	Toksözođlu Himmet bin Halil	Orta boylu kara sakallı		40	
32	Ođlu İsmail	Şabb-ı emred		12	
33	Ali bin Süleyman	Uzun boylu kara sakallı		35	
34	Süleyman bin Mustafa	Orta boylu ter bıyıklı		25	Topal
35	Mahmud ođlu Ahmed	Uzun boylu kara sakallı		40	
35	Ođlu Mahmud			2	
36	Ali ođlu Abdullah	Orta boylu kara sakallı		42	Topal
36	Ođlu Ali Osman			5	
36	Diđer ođlu Hüseyin			3	
37	Hasan ođlu Mustafa	Orta boylu kır sakallı		50	
37	Ođlu Hasan			8	
37	Diđer ođlu Mehmed			3	
38	Osmanođlu İbrahim bin İsmail	Uzun boylu ter bıyıklı		25	
38	Ođlu İsmail			1	
39	Osmanođlu Halil bin Hüseyin	Uzun boylu kara sakallı		50	
39	Ođlu Mehmed			5	
39	Diđer ođlu Hüseyin			4	
39	Diđer ođlu Osman			2	
39	Diđer ođlu Abdullah			1	
40	Osman ođlu Mustafa	Orta boylu sarı sakallı		32	
40	Ođlu Osman			3	
41	Kocapaşa ođlu Osman bin Halil	Orta boylu ter bıyıklı		15	
42	Emir Ahmed bin Mehmed	Orta boylu kara sakallı		50	
43	Ali bin Hasan	Uzun boylu kara sakallı		50	Sađır
44	Yahyaođlu Mehmed bin Osman	Orta boylu kara sakallı		40	
44	Karındaşı Yahyaođlu Mustafa bin Osman	Orta boylu kara sakallı		35	
44	Ođlu İbrahim			5	
45	Ali Çavuşođlu Süleyman	Uzun boylu kara sakallı		40	
45	Ođlu Ali Osman			3	
46	Kahramanođlu Ali	Orta boylu kara sakallı		35	
46	Ođlu Mehmed			1	
47	Halil ođlu Mehmed	Orta boylu kara sakallı		50	
47	Ođlu Halil			3	
48	Beyazıdođlu Halil bin Ahmed	Uzun boylu kır sakallı		50	
48	Ođlu Ali Osman			2	
49	Durmuş bin Mehmed			2	
49	Karındaşı İbrahim bin Mustafa	Orta boylu ter bıyıklı		25	
51	Beyazıdođlu Mahsun bin Satılmış	Uzun boylu kara sakallı		40	
51	Diđer ođlu Durmuş			3	
51	Diđer ođlu Satılmış			1	
51	Diđer ođlu İbrahim			1	
52	Ahmed bin Halil	Orta boylu kara sakallı		30	
53	Halilođlu İbrahim bin Ömer	Orta boylu kara sakallı		45	
53	Ođlu Veli			8	
53	Diđer ođlu Mehmed			3	
54	Beyazıdođlu Mustafa bin Ahmed	Orta boylu aksakallı		50	
54	Ođlu Satılmış	Orta boylu kara sakallı		30	
54	Diđer ođlu Said			8	
54	Torunu Mehmed Ali			3	
55	İmamođlu Mehmed bin Bekir	Orta boylu kır sakallı		50	
55	Ođlu Ahmed	Orta boylu ter bıyıklı		25	

56	Hacı Osman oğlu Osman	Orta boylu kara sakallı		65	
57	Osman bin İbrahim	Uzun boylu kara sakallı		35	
58	Çakıroğlu Ömer bin Hüseyin	Uzun boylu kara sakallı		50	
58	Oğlu Ali			7	
58	Diğer oğlu Ömer			1	
59	Koca Ömer oğlu İbrahim	Orta boylu aksakallı		60	
60	Koca Veli oğlu Osman	Uzun boylu ter bıyıklı		20	
61	Osman Beyoğlu Ahmed	Orta boylu kara sakallı		45	
61	Oğlu İbrahim			1	
62	Keçeoğlu İbrahim bin Hüseyin	Orta boylu		40	
62	Oğlu Hüseyin			8	
62	Diğer oğlu Yusuf			1	
63	Kara İbrahim oğlu Mehmed Ali bin Süleyman	Orta boylu ter bıyıklı		25	
64	Gökmenoğlu Mustafa bin İbrahim	Uzun boylu kumral sakallı		40	
65	Osman bin Hasan	Uzun boylu aksakallı		70	
65	Oğlu İbrahim	Orta boylu kumral sakallı		25	
65	Oğlu Süleyman			2	
65	Diğer oğlu Ali	Orta boy ter bıyıklı		23	
65	Mennanoğlu Ali bin Mustafa			6	
67	Diğer oğlu Osman			8	
67	Karındaşı Mehmed bin Bekir			7	
68	Hüseyin oğlu İsmail		Keçeci	10	
69	Karahasan oğlu İbrahim	Uzun boylu kır sakallı		35	
70	Hasan oğlu Ali	Orta boylu ter bıyıklı	Çoban	25	
71	Süleyman bin İsmail	Orta boylu aksakallı		60	
72	Kara Mehmed oğlu Satılmış	Orta boylu kara sakallı		35	
73	Hacı Ahmed oğlu Ahmed	Orta boylu kara sakallı		35	
74	İsmail oğlu Mehmed	Orta boylu sarı sakallı		35	
75	Kalecioğlu Mehmed bin Mustafa	Orta boylu ter bıyıklı		25	
76	Ömer oğlu Ali	Orta boylu kumral sakallı		35	
77	Ramazan oğlu Mehmed	Orta boylu çar-ebru		25	
77	Karındaşı Ali bin Ramazan	Orta boylu köse sakallı		35	
78	Abbas oğlu Hasan	Orta boylu kır sakallı		30	
78	Oğlu Ömer			2	
80	İnceoğlu Abdurrahman bin Hüseyin	Orta boylu kara sakallı		50	
80	Oğlu Ali	Orta boylu kumral bıyıklı		25	
80	Diğer oğlu Mustafa	Şabb-ı emred		12	
80	Diğer oğlu Hüseyin			10	
80	Diğer oğlu Hasan			8	
82	Baki oğlu sab'i Mustafa			3	
83	Koca Veli oğlu Halil	Şabb-ı emred		12	
83	Kapısızoğlu Osman bin Mehmed	Uzun boylu ter bıyıklı		25	

Karaiyon karyesi 83 hane ve toplam nüfusu 150 kişiden oluşmaktadır. Tüm nüfusa olan oranı ise %2,21'dir. Hane sayımına 1 numaralı haneden imamdan başlanmıştır. 2. ve 3.hane numaraları ile kayıt tutulan birinci ve ikinci muhtar takip etmektedir. Karaiyon karyesinin en kalabalık hanesi 38. hane olup 5 kişiden

oluşmaktadır. Kâtip yazım sırasın 50, 79 ve 81. haneleri atlamıştır. Yine 30' un üzerinde hanenin birer kişiden oluşan ve mahallenin en az sayılı hanelerini oluşturmaktadır.

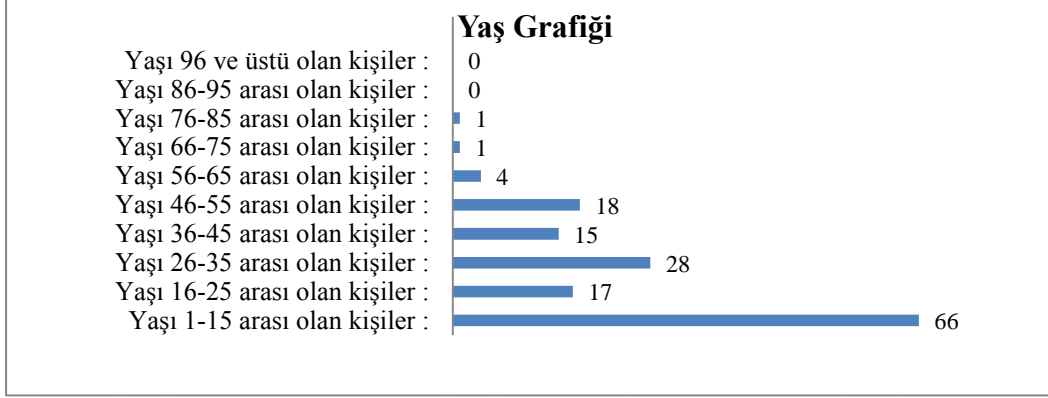

Tablo 32: Karaiyon Karyesinde Yaşayanların yaş bilgileri¹²⁶

Karaiyon karyesinde yaşayan toplam 150 kişinin yaş bilgileri grafikte verilmiştir. 1-15 yaş arası 66, 26-35 arası 28, 36-45 arası 15 kişi ile il 3'te olan en fazla yaş aralığında kişiler yaş aralığını olduğu görmekteyiz. Genç ve orta kesimin daha fazla olduğu söylemek mümkündür. 86-95 yaş aralığına sahip olan ve 96 yaş ve üzerine sahip olan kişiler bulunmamak olup grafikte de 0 ile gösterilmiştir. Yaşı unutulmuş veya yazılmayan kişi bulunmamaktadır.

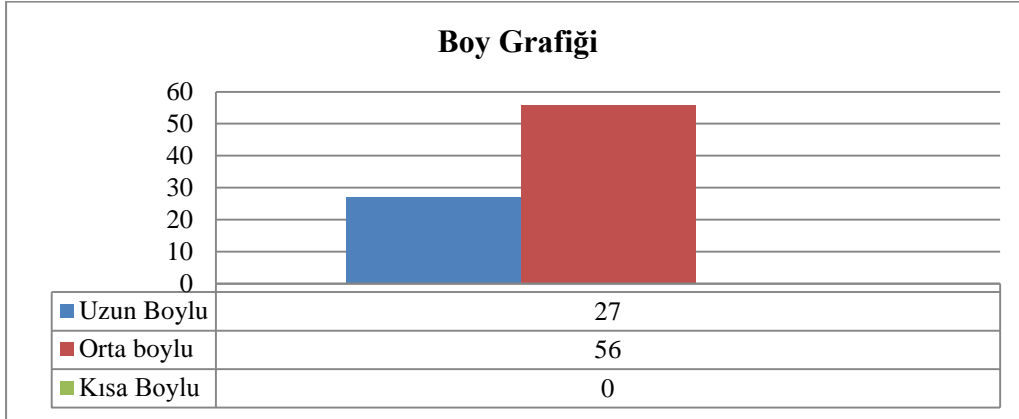

Tablo 33: Karaiyon Karyesinde yaşayanların boy bilgileri¹²⁷

Karaiyon karyesinde yaşayan 150 kişiden 83 kişiye ait boy bilgileri kayıt altına alındığı için grafikte de o kadarı gösterilmiştir. 83 kişidende 56 kişi orta boya sahiptir. 27 kişi ise uzun boylu olarak tasvir edilmiştir. Karaiyon karyesinde kısa

¹²⁶ BOA, **Nüfus Defteri**, 1533 Numaralı, s. 94-97.

¹²⁷ BOA, **Nüfus Defteri**, 1533 Numaralı, s. 94-97.

boyu diyebileceğimiz ve o şekilde yakıt altına alınan kişi bulunmaktadır. Geriye kalan 67 kişiye ait boy bilgileri işlenmemiştir.

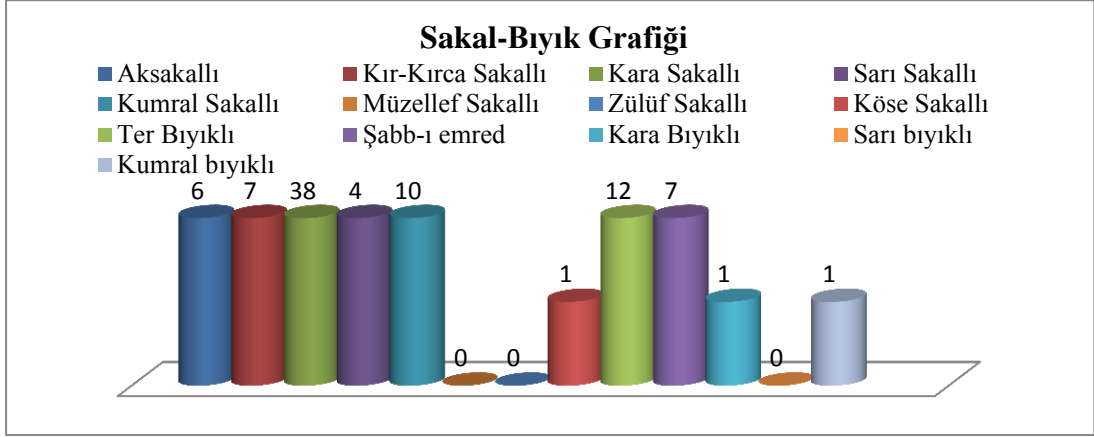

Tablo 34: Karaiyon Karyesinde yaşayanların sakal-bıyık durumu¹²⁸

Karaiyon karyesinde yaşayan toplam 150 kişilik nüfusundan 87 kişiye ait sakal-bıyık durumuna ait bilgileri içermektedir. Grafikte yer almayan 1-15 yaş arası çocukların ya da yetişkin kesimden de bazılara ait sakal-bıyık durumunun kayıt altına alınmadığını söylebiliriz. Grafiği incelediğimizde sayısal olarak en fazla 38 kişi ile kara sakallı, onu 12 kişi ile ikinci sırada ter bıyıklı ve üçüncü sırada ise 7 kişi ile şabb-ı emred ve yine 7 kişi ile kır-kırca sakallı diye tabir edilen kişiler takip etmektedir. Karaiyon karyesinde müzellef, zülüf ve köse sakallı ve birde sarı bıyıklı diye tabir edilen kişiler ise bulunmaktadır.

2.5. ALPU KARYESİ

1533 numaralı Eskişehir nüfus defterine kayıtlı “*Karye-i Alpu tabii kazası Eskişehir*”¹²⁹ ibaresi ile yer almakta olup tarih olarak 1841-1842 yıllarında Eskişehir kazasına bağlı olan karyelerindedir. Karye nüfus yoğunluğu bakımından Bozan karyesinden sonra 3. sıradadır.

Hane	İsim	Fiziki özellik	Meslek	Yaş (Sinn)	Diğer özellikler
1	Seyyid Mehmed Efendi bin Ali	Orta boylu	İmam	50	
1	Oğlu Hüseyin	Orta boylu şabb-ı emred		15	
1	Diğer oğlu Hasan			5	
1	Diğer oğlu Mustafa			6	
2	Ali bin El-hac Miri Mahmud	Orta boylu ter bıyıklı	Muhtar	25	
2	Oğlu Mehmed			7	

¹²⁸ BOA, **Nüfus Defteri**, 1533 Numaralı, s. 94-97.

¹²⁹ BOA, **Nüfus Defteri**, 1533 Numaralı, s. 99.

2	Diğer oğlu Ahmed			2	
2	Diğer oğlu Abdüllatif			4	
2	Ahmed Beyoğlu Ali	Orta boylu şabb-1 emred		13	
3	Ali Efendi bin Ahmed	Orta boylu kara sakallı		50	
4	Hacı Hüseyin oğlu Mustafa	Uzun boylu kır sakallı		55	
4	Oğlu Hüseyin	Orta boylu kara bıyıklı		25	
4	Diğer oğlu Hasan	Orta boylu ter bıyıklı		18	
5	Kuloğlu Halil bin Süleyman	Uzun boylu aksakallı	Çoban	80	
6	Kuloğlu Yusuf bin Süleyman	Uzun boylu kır sakallı	Çoban	40	
6	Oğlu İbrahim	Orta boylu kara bıyıklı		22	
6	Diğer oğlu Hasan	Orta boylu ter bıyıklı		17	
7	Kuloğlu Ahmed oğlu İbrahim	Orta boylu kır sakallı		60	
7	Oğlu Ahmed	Orta boylu ter bıyıklı		20	
7	Diğer oğlu Bekdaş	Orta boylu şabb-1 emred		16	
7	Diğer oğlu Mustafa	Şabb-1 emred		13	
7	Diğer oğlu Hasan			4	
7	Diğer oğlu Mehmed			1	
8	Monla Veli oğlu Musa	Uzun boylu kara sakallı		50	
8	Oğlu İbrahim			4	
8	Diğer oğlu Mehmed			1	
10	Halil bin Ali	Orta boylu kara sakallı		40	
10	Oğlu Mehmed Ali			10	
11	Tekelioğlu Ahmed bin Mehmed	Orta boylu kara sakallı		35	
12	Tekelioğlu Osman bin Mehmed	Orta boylu ter bıyıklı		22	
14	Ali Efendioğlu Ahmed	Uzun boylu kara sakallı		40	
14	Oğlu Mehmed			1	
15	Essadoğlu Mehmed Ali bin Ömer	Orta boylu kara sakallı		30	
15	Oğlu Satılmış			3	
15	Diğer oğlu Hüseyin			2	
16	Berberoğlu Hasan bin Mustafa	Uzun boylu kara sakallı		35	
17	Kazanoğlu Mustafa bin Hüseyin	Orta boylu kara sakallı		50	
18	Kazanoğlu Satılmış bin Mahmud	Orta boylu kara sakallı		30	
19	Kazanoğlu Hasan			10	
20	Divareoğlu Yusuf bin Süleyman	Orta boylu ter bıyıklı		20	
21	Şeytanoğlu Ahmed bin Mehmed	Orta boylu kumral sakallı		30	
21	Oğlu Mehmed			6	
22	Berberoğlu Ömer bin Mustafa	Orta boylu kara sakallı		35	
23	Berberoğlu Musa bin Mustafa	Orta boylu kara sakallı		55	
23	Oğlu Ali	Orta boylu kara sakallı		30	
23	Diğer oğlu Mehmed	Orta boylu ter bıyıklı		20	
23	Torunu Musa			6	
24	Ali Efendioğlu Ömer	Uzun boylu kara sakallı		40	
25	Ali Efendioğlu Musa	Uzun boylu kara sakallı		40	
26	Sarı Mustafa oğlu Ahmed	Uzun boylu kara sakallı		50	
26	Oğlu Mustafa			10	
26	Diğer oğlu Mehmed Ali			6	
26	Diğer oğlu İsmail			1	
27	Balıkesirli oğlu İbrahim bin Mustafa	Uzun boylu		25	
27	Oğlu Mustafa			6	

28	Balıkesirli oğlu İbrahim bin Mustafa	Orta boylu ter bıyıklı		25	
29	Sorakoğlu İbrahim bin Hasan	Orta boylu aksakallı		55	
29	Oğlu Mehmed	Şabb-ı emred		16	
30	Hüseyin bin Abdullah	Orta boylu kumral bıyıklı		25	
31	İbrahim bin Bekir	Uzun boylu kara sakallı		35	
31	Oğlu Bekir			30	
31	Diğer oğlu Mehmed			4	
31	Mehmed oğlu sab'i Hüseyin			10	
32	İbrahim bin Mustafa	Uzun boylu kara sakallı		30	
32	Oğlu Ömer			1	
33	Durmuş oğlu Mustafa	Orta boylu aksakallı		55	
33	İsmail bin Mustafa	Orta boylu ter bıyıklı		25	
33	Diğer oğlu Durmuş			4	
33	Diğer oğlu Mehmed			1	
34	Durmuş oğlu Osman	Orta boylu kır sakallı		53	
34	Oğlu Ahmed			10	
35	Hasanoğlu Mustafa bin Yusuf	Uzun boylu kır sakallı		35	
35	Oğlu Yusuf			1	
36	Hasanoğlu Ali bin Ahmed	Orta boylu ter bıyıklı		25	
36	Oğlu Ahmed			1	
37	Ali bin Süleyman	Orta boylu çar-ebru		22	
37	Oğlu Süleyman			6	
38	Boşnakoğlu Hasan bin Süleyman	Uzun boylu sarı sakallı		25	
38	Sab'i Halil bin Süleyman			8	
39	Kara İmamoğlu Mehmed bin İsmail	Orta boylu kara sakallı		50	
39	Oğlu İsmail	Orta boylu şabb-ı emred		15	
39	Diğer oğlu Mustafa			10	
40	Çiyanoğlu Ali bin Hasan	Uzun boylu kır sakallı		50	
40	Oğlu Abdullah			8	
40	Diğer oğlu Ali Osman			5	
41	Kara Osman oğlu Mehmed Ali			2	
42	Berberoğlu Hüseyin bin Mustafa	Orta boylu kumral sakallı		45	
42	Oğlu Mehmed	Kara bıyıklı		25	
42	Diğer oğlu Ömer	Orta boylu şabb-ı emred		15	
42	Diğer oğlu Mustafa			10	
42	Diğer oğlu Ahmed			7	
42	Diğer oğlu Osman			4	
42	Diğer oğlu Hasan			2	
43	Mehmed Beşeoğlu İbrahim	Uzun boylu kır sakallı		50	
43	Oğlu Hasan			4	
43	Diğer oğlu Ali			1	
44	Köseoğlu Ali bin Osman	Orta boylu kır sakallı		50	
45	Halil Beşeoğlu İbrahim	Orta boylu kumral sakallı		35	
45	Oğlu Halil			1	
46	Hacıkaymazlı Mustafa bin Osman	Orta boylu aksakallı		55	
47	Mehmed bin İbrahim	Orta boylu kır sakallı	Çavuş	50	
48	Sapansızoğlu Osman bin Mehmed	Orta boylu kır sakallı		50	
48	Oğlu Ali Osman	Şabb-ı emred		18	
49	İmamoğlu Mehmed bin Mustafa	Orta boylu kır sakallı		50	
49	Oğlu Bekir	Şabb-ı emred		18	

49	Diğer oğlu İbrahim			10	
50	İmamoğlu Halil bin Mustafa	Orta boylu kara sakallı		50	
50	Oğlu Ahmed			6	
51	Osman bin Süleyman	Orta boylu ter bıyıklı		22	Sağır
52	Zekkaroğlu Mehmed bin Ahmed	Orta boylu kara sakallı		30	
53	Zekkaroğlu Hüseyin bin Ahmed	Uzun boylu sarı sakallı		35	
53	Oğlu Osman			2	
54	Zekkaroğlu Ömer bin Ahmed	Uzun boylu sarı sakallı		35	
54	Oğlu Osman			3	
55	Zekkaroğlu Mustafa bin Ahmed	Uzun boylu ter bıyıklı		18	
56	Ali bin Mehmed	Uzun boylu kır sakallı		50	Sağır
56	Oğlu Mehmed	Ter bıyıklı		20	
57	Koca Satılmış bin Hasan	Orta boylu aksakallı		50	
57	Oğlu Ali Osman			10	
57	Diğer oğlu İbrahim			4	
58	Solakoğlu Ali bin Ahmed	Uzun boylu kır sakallı		55	
59	Monla Ahmed bin Hasan	Orta boylu kır sakallı		50	
59	Oğlu Hasan			10	
60	Solak Mehmed bin Mahmud	Orta boylu aksakallı		60	
60	Oğlu Hasan	Kara sakallı		30	
60	Diğer oğlu Osman	Kara bıyıklı		20	
60	Diğer oğlu Mahmud	Şabb-ı emred		15	
60	Torunu Süleyman			1	
61	Batakoğlu Mehmed bin Ali	Uzun boylu aksakallı		55	
61	Oğlu Mustafa			10	
62	İbrahim bin Mustafa	Orta boylu kara sakallı		30	
62	Oğlu Mustafa			5	
62	Diğer oğlu Mehmed			1	
63	Monla oğlu Ali bin Yusuf	Uzun boylu kumral sakallı		30	
63	Oğlu Yusuf			5	
63	Diğer oğlu Hasan			3	
64	Monla Ömeroğlu Ömer bin Hüseyin	Orta boylu kır sakallı		55	
64	Oğlu Osman	Ter bıyıklı		18	
65	Dilsizoğlu Ali bin Mehmed	Orta boylu şabb-ı emred		19	
65	Karındaşı Hasan bin Mehmed			12	
66	Boşnakoğlu Ali bin Ali	Orta boylu kara sakallı		35	
66	Oğlu Mehmed			13	
66	Diğer oğlu Bekir			2	
66	Diğer oğlu Ali			4	
67	Solakoğlu Ahmed bin Osman	Uzun boylu kumral sakallı		35	
67	Oğlu Osman			2	
68	Koyuncuoğlu Yusuf bin Mustafa	Uzun boylu kara sakallı		35	
68	Oğlu Abbas	Ter bıyıklı		17	
69	Şehirli Mehmed	Orta boylu sarı sakallı		35	
69	Oğlu Hasan			2	
69	Diğer oğlu Mustafa			6	
70	Habiboğlu Ali bin Osman	Orta boylu kara sakallı		30	
71	Solakoğlu Hasan bin Ömer	Orta boylu ter bıyıklı		22	
72	Kısa Beşeoğlu Ahmed bin Süleyman	Aksakallı		70	
72	Oğlu Veli	Kara bıyıklı		25	

72	Diğer oğlu Mehmed	Ter bıyıklı		21	
72	Diğer oğlu Mustafa			2	
73	Keçeciioğlu Hasan bin Ali	Orta boylu kumral sakallı		35	
73	Oğlu Hasan			6	
73	Diğer oğlu Ali			6	
74	Koyuncuoğlu Mehmed bin Mustafa	Uzun boylu kumral sakallı		50	
74	Oğlu Mustafa			8	
74	Diğer oğlu Ali			6	
75	Hacı Hüseyinoğlu Hasan bin Osman	Uzun boylu kumral sakallı		45	
75	Oğlu Hüseyin			8	
75	Diğer oğlu Mehmed			4	
76	Hacı Hasanoğlu Mustafa bin Osman	Uzun boylu kumral sakallı		50	
76	Oğlu İsmail			2	
77	Hacı Mehmed bin İbrahim			10	
78	Hacı Hasanoğlu Osman bin Ali	Orta boylu şabb-1 emred		18	
78	Karındaşı Ömer bin Ali			10	
79	Diğer karındaşı Ahmed bin Ali			8	
79	Diğer karındaşı Ali bin Ali			4	
81	Rüstem oğlu Hasan	Orta boylu şabb-1 emred		16	
82	Hacı Yusuf oğlu Ali	Orta boylu şabb-1 emred		12	
83	Karındaşı Hacı Yusuf oğlu Hasan			6	
84	Keçeciioğlu Osman bin Ali	Orta boylu kara sakallı		35	
84	Oğlu Ali			8	
84	Diğer oğlu Mehmed			2	
85	Çalasınoğlu Hüseyin bin Ahmed	Aksakallı		70	
85	Damadı Ahmed bin İsmail	Sarı sakallı		35	
86	Çalasınoğlu Mustafa bin Ahmed	Uzun boylu sarı sakallı		35	
86	Oğlu Mehmed			10	
87	Sağiroğlu Mehmed bin Süleyman	Orta boylu sarı sakallı		25	
87	Oğlu Süleyman			1	
88	Ömer bin Halil	Uzun boylu kara sakallı		35	
88	Oğlu Halil			6	
89	Polathioğlu İsmail bin Abdullah	Uzun boylu kara sakallı		27	
90	Süleyman oğlu Hüseyin	Orta boylu kara sakallı		35	Sağır
91	Emir Musaoğlu İbrahim bin Ali	Orta boylu kara sakallı		35	
91	Oğlu Osman			1	
92	Sakarılı Mehmed bin Halil	aksakallı		30	
93	İsalı Mustafa ağa oğlu Ömer	Orta boylu çar-ebru		20	
94	İbrahim Kethüdaoğlu Osman	Kır sakallı		50	
94	Oğlu Yusuf	Kumral sakallı		30	
94	Torunu Hasan			3	
94	Diğer torunu Mehmed			3	
95	Recepoğlu Halil ağa	Kır sakallı		60	
95	Oğlu Mustafa	Şabb-1 emred		12	
95	Diğer oğlu Musa			6	
96	Kibiroğlu damadı Mustafa bin Hasan	Aksakallı		70	

97	Hürmüzoğlu Ali bin Mehmed	Uzun boylu sarı sakallı		30	
97	Oğlu Mehmed			4	
97	Karındaşı İbrahim bin Mehmed	Kumral bıyıklı		30	
98	Mehmed oğlu Osman	Orta boylu kara sakallı		50	
98	Oğlu Mehmed	Kara bıyıklı		30	
98	Diğer oğlu İbrahim	Sarı bıyıklı		25	
98	Torunu Hasan			2	
98	Diğer torunu Ahmed			6	
99	Ali bin Ömer	Orta boylu kır sakallı		55	
99	Oğlu Halil	Şabb-ı emred		15	
99	Diğer oğlu Ömer			10	
100	Dergahçioğlu Ömer bin İsmail	Uzun boylu kara sakallı		36	
100	Oğlu İsmail			7	
100	Diğer oğlu Hasan			4	
100	Diğer oğlu Ali			1	
101	Küçük Ali bin Cafer	Aksakallı		70	
102	Monla oğlu Mehmed bin Yusuf	Uzun boylu kumral sakallı		30	
103	Cebcebir oğlu Mehmed bin Ali	Uzun boylu kara sakallı		30	
104	Dedeoğlu Mehmed bin Hüseyin	Kır sakallı		50	
104	Oğlu Hüseyin	Ter bıyıklı		18	Der-saadetten Mansurede n
104	Diğer oğlu Ali	Şabb-ı emred		12	
104	Diğer oğlu Hasan			7	
105	Mehmed bin Mustafa	Aksakallı		30	
105	Oğlu Ali			5	
105	Diğer oğlu Osman			6	
106	Veli Ağa oğlu Mehmed bin Ahmed	Kara sakallı		30	
107	Düvecioğlu İsmail bin İbrahim	Orta boylu kara bıyıklı		22	
108	Zeyneloğlu Ahmed bin Mehmed	Kara sakallı		45	
108	Oğlu Mehmed	Kara bıyıklı		27	
108	Diğer oğlu Ali			1	
109	Ahmed bin Mahmud	Orta boylu ter bıyıklı		16	Topal
110	İnce Karaoğlu Mehmed bin Hüseyin	Kara sakallı		45	
110	Oğlu Halil			4	
110	Diğer oğlu İbrahim			2	
111	Ahmed bin Mustafa			12	
112	Sabitoğlu İbrahim bin Halil	Kır sakallı		50	
112	Oğlu Mehmed Ali			8	
112	Diğer oğlu Hüseyin			3	
112	Karındaşı Halil bin İbrahim	Kara bıyıklı		25	
113	Keçecioğlu Mehmed bin Ahmed	Aksakallı		60	
113	Oğlu İsmail			12	
113	Diğer oğlu Ahmed			20	
113	Diğer oğlu İbrahim			6	
114	Fazıl Ali bin Mustafa	Aksakallı		60	
114	Oğlu Mehmed	Ter bıyıklı		18	

114	Diğer oğlu Ahmed			14	
115	Hisarcı Ali bin Hüseyin	Aksakallı		50	
115	Oğlu Hüseyin			10	
116	Ciyazoğlu Cabir bin Hasan	Kır sakallı		60	
116	Oğlu Mehmed	Şabb-ı emred		5	
116	Diğer oğlu Mustafa			3	
117	Sarıcalı Mustafa bin Mehmed	Kara sakallı		35	
119	Berber Ahmed oğlu Mehmed			9	
120	Kıbaroğlu Hüseyin bin Ahmed	Kır sakallı		55	
121	Kameroğlu Mehmed bin Ali	Aksakallı		55	
121	Oğlu Mehmed	Ter bıyıklı		20	
122	Emir Ahmed oğlu Mehmed bin Ali	Kır sakallı		55	
122	Oğlu Mustafa	Şabb-ı emred		17	
122	Diğer oğlu Ali			4	
122	Diğer oğlu Yusuf			2	
123	Bekiroğlu Mustafa	Orta boylu kara sakallı		30	
123	Oğlu Veli	Şabb-ı emred	Redif	15	
123	Diğer oğlu Ahmed			10	
123	Diğer oğlu Hasan			6	
124	Monla Süleyman oğlu Hüseyin	Orta boylu kara sakallı		39	
124	Oğlu Süleyman			10	
124	Diğer oğlu Musa			8	
124	Diğer oğlu Abdullah			6	
124	Diğer oğlu Mehmed			4	
125	İnce Karaoğlu Ahmed bin Hüseyin	Kır sakallı		50	
125	Oğlu Hüseyin	Şabb-ı emred		13	
125	Diğer oğlu Mehmed			2	
126	Düvedeoğlu İbrahim bin Süleyman	Kumral sakallı		35	
126	Oğlu Süleyman			2	
127	Sarıcaoğlu Halil bin Bekir	Orta boylu çar-ebru		18	
128	Emir Alioğlu Emir Mehmed	Kara sakallı		30	
128	Oğlu Veli bin Abdullah			12	
129	Mahiroğlu Ahmed bin Mehmed	Kır sakallı		60	
129	Oğlu İsmail	Kara bıyıklı		27	
130	Berberoğlu Mustafa bin Mustafa	Kır sakallı		60	
130	Oğlu Mehmed			4	
131	Halil Beyoğlu Bekir bin Mehmed	Uzun boylu kara bıyıklı		25	
131	Oğlu Hasan			3	
132	Hasan bin Mehmed	Orta boylu çar-ebru	Kahveci	25	
133	Emir Musoğlu Ali bin Ali	Orta boylu kara bıyıklı		28	
134	Murad oğlu Hasan	Orta boylu kumral		35	
134	Oğlu Mehmed			1	
135	Duyarıcıoğlu Mustafa bin İsmail	Orta boylu ter bıyıklı		25	
136	Sakarılı Halil bin Mehmed	Uzun boylu sarı sakallı		35	
136	Durmuş bin Mehmed			10	
136	Karındaşı Ali bin Mehmed			8	
136	Mehmed bin Kasım	Uzun boylu köse kara sakallı		27	
138	Kara Hüseyin oğlu Mehmed	Orta boylu kara sakallı		30	

138	Ođlu Huseyin			1	
139	Çalasinođlu Ahmed bin Mehmed	Kır sakallı		50	
139	Ođlu Mehmed	Şabb-ı emred		17	
139	Diđer ođlu İsmail			14	
139	Diđer ođlu Mustafa			10	
140	Sorakođlu Huseyin bin Süleyman	Kumral sakallı		55	
141	Sarı Mehmed bin Süleyman	Aksakallı		30	
141	Ođlu Ali Osman			3	
141	Diđer ođlu Huseyin			6	
142	Hasan bin Mehmed	Aksakallı	Kasap	60	
142	Ođlu Mehmed	Kara sakallı		25	
142	Torunu Huseyin			3	
143	Çakırođlu Huseyin bin Mehmed	Kara sakallı		30	
143	Ođlu Mehmed			3	
144	Monla ođlu Osman bin Yusuf	Kumral sakallı		27	
144	Karındaşı Huseyin bin Yusuf	Kumral bıyıklı		22	
145	İbişođlu Ali Osman bin Yusuf	Kara sakallı		40	
145	Ođlu Hasan			5	
145	Diđer ođlu Mustafa			4	
145	Karındaşı İsmail bin Mustafa	Sarı bıyıklı		35	
146	Mehmed bin İbrahim	Kır sakallı		55	
146	Ođlu Mustafa			6	
147	Koca İbrahim ođlu Abdullah	Kara sakallı		35	
147	Ođlu Halil			8	
148	Şabancık ođlu Ali bin Huseyin	Aksakallı		65	
149	Diđer Şabancık ođlu Hasan bin Ali	Kumral sakallı		32	
149	Torunu Huseyin			4	
150	Veli Ađaođlu Veli Ahmed bin Hasan	Kumral sakallı		50	
151	Durmuş ođlu Mehmed bin Mustafa	Kara sakallı		50	
151	Ođlu Mustafa	Ter bıyıklı		20	
152	Çakır ođlu İbrahim bin Halil	Ter bıyıklı		20	
153	Fırıncıođlu Hasan bin Mustafa	Sarı sakallı		40	
153	Ođlu Mustafa			4	
153	Diđer ođlu Huseyin			2	
153	Diđer ođlu Ali			6	
154	İmamođlu Mehmed bin Ahmed	Kara sakallı		40	
154	Ođlu Ahmed			2	
154	Diđer ođlu Hasan			6	
155	Çakır yeđeni Süleyman bin Ahmed	Kumral sakallı		40	
155	Ođlu Ahmed			4	
156	Türkmenođlu Mehmed bin Abdullah	Kara sakallı		30	
158	Olduranođlu Ahmed bin Mustafa	Sarı sakallı		30	
159	Monla ođlu Halil bin İbrahim	Kır sakallı		60	
159	Ođlu Huseyin	Kumral sakallı	Redif	30	
159	Diđer ođlu Mehmed	Şabb-ı emred		15	
160	Halil Bakkalođlu Mehmed	Kumral sakallı		30	

	bin Veli				
161	Kasım bin Mustafa	Kır sakallı		55	
161	Ođlu Mustafa			5	
162	Düvedenođlu Halil bin Süleyman	Kara sakallı		45	
162	Ođlu Süleyman			2	
162	Diđer ođlu Mehmed			2	
163	Düvedenođlu Satılmış bin Mehmed	Kumral sakallı		30	
164	Çalasınnođlu Mehmed bin Hasan	Kumral sakallı		25	
164	Karındaşı Mustafa bin Hasan	Ter bıyıklı		18	
164	Diđer karındaşı Ali bin Mustafa	Şabb-ı emred		15	
165	Tahsinli ođlu Hasan bin Abdullah	Aksakallı		60	
166	Nebiođlu Hacı Osman	Kır sakallı		50	
166	Ođlu Nebi			7	
166	Diđer ođlu Mehmed			3	
166	Diđer ođlu Musa			1	
166	Yeđeni Cafer bin Musa	Çar-ebru		18	
166	Diđer yeđeni Ali bin Ali	Şabb-ı emred		15	
166	Diđer karındaşı ođlu Süleyman bin Musa			6	
167	Halil Beyođlu Osman bin Mustafa	Kumral sakallı		30	
167	Ođlu Mehmed Ali			2	
167	Diđer ođlu Mustafa			6	
167	Karındaşı Musa bin Mustafa	Ter bıyıklı		25	
168	Osman ođlu Ömer	Aksakallı		60	
168	Diđer ođlu Ali			10	
168	Diđer ođlu İbrahim			8	
168	Diđer ođlu Osman			4	
168	Diđer ođlu Hüseyin			1	
169	Kabadayı ođlu İbrahim bin Halil	Kara bıyıklı		30	
170	Hacı Mehmed ođlu Hüseyin	Ter bıyıklı		25	
170	Ođlu Mehmed			3	
171	Ali ođlu Mustafa	Kara sakallı		35	
171	Ođlu Süleyman			4	
172	Kadıkıran Ali bin Halil	Kara bıyıklı		25	
173	Monla Ali bin Mustafa	Ter bıyıklı		20	
174	Abdullah ođlu Mustafa	Kara sakallı		35	
174	Ođlu Hüseyin			5	
175	Ali Karsođlu Mehmed	Orta boylu şabb-ı emred		8	
176	Sekbanođlu İbrahim bin Mehmed	Kara sakallı		55	
176	Ođlu Ömer			8	
176	Diđer ođlu Mustafa			5	
177	Mihalıçlı Süleyman	Ter bıyıklı		22	
178	Kulođlu Süleyman bin Yusuf	Kara bıyıklı	Çoban	40	

Alpu karyesi 178 haneden oluşmakla birlikte toplamda 381 kişiden meydana gelen ve Alpu Karyesinde yaşayanların Eskişehir’de yaşanlara oranladığımızda %5,60’lık orana denk gelmektedir. Hane sayımına 1 numaralı haneden imamdan başlanmıştır. 2.hanede yaşayan ve hane reisi olan muhtar takip etmektedir. Alpu

karyesinin en kalabalık hanesi 42 ve 166. haneler olup 7 kişiden oluşmaktadır. Kâtip yazım sırasın da 9,80, 118,137 ve 157. haneleri atlamış veya hane numaralardırmasında yanlış yapmıştır. 40'ın üzerinde hanenin birer kişiden oluşan ve karyenin en az sayılı hanelerini oluşturmaktadır.

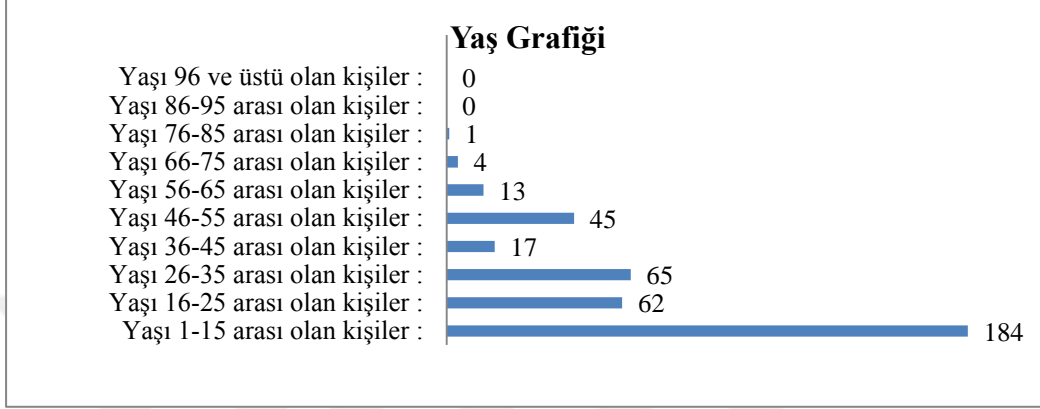

Tablo 35: Alpu Karyesinde yaşayanların yaş grafiği¹³⁰

Alpu karyesinde 1-15 yaş arası 184, 26-35 arası 65, 16-25 arası 62 kişi ile en fazla yaş aralığında olan ilk üç sıradaki kişiler olduğu görmekteyiz. 86-95 yaş aralığına sahip olan ve 96 yaş ve üzerine sahip olan kişiler bulunmamak olup grafikte de 0 ile gösterilmiştir.

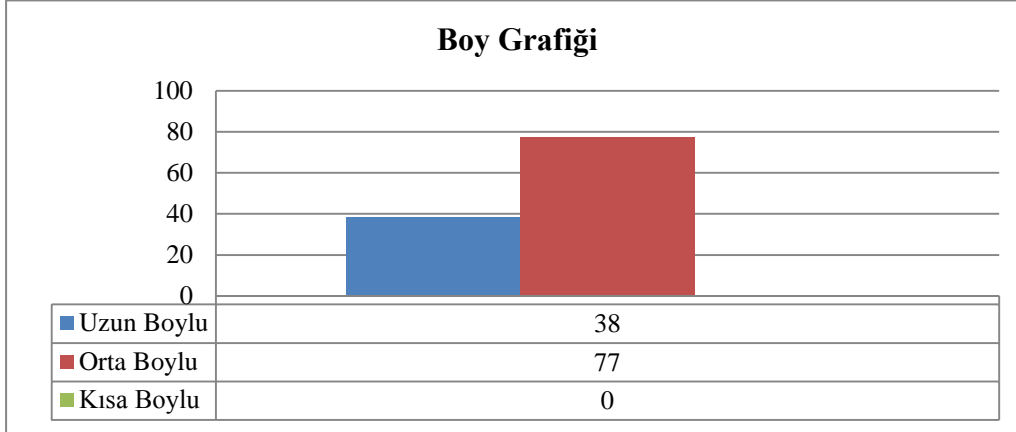

Tablo 36: Alpu Karyesinde yaşayanların boy bilgileri¹³¹

Alpu karyesinde yaşayan 381 kişiden 115 kişiye ait boy bilgileri kayıt altına alındığı için grafikte de o kadarı gösterilmiştir. 115 kişidende 77 kişi orta boya sahiptir. 38 kişi ise uzun boylu olarak tasvir edilmiştir. Alpu karyesinde kısa boy

¹³⁰ BOA, **Nüfus Defteri**, 1533 Numaralı, s. 99- 106.

¹³¹ BOA, **Nüfus Defteri**, 1533 Numaralı, s. 99- 106.

olarak nitelendirilen kişi sayısına rastlanılmamıştır. Geriye kalan 266 kişinin boy bilgileri deftere yazılmamıştır.

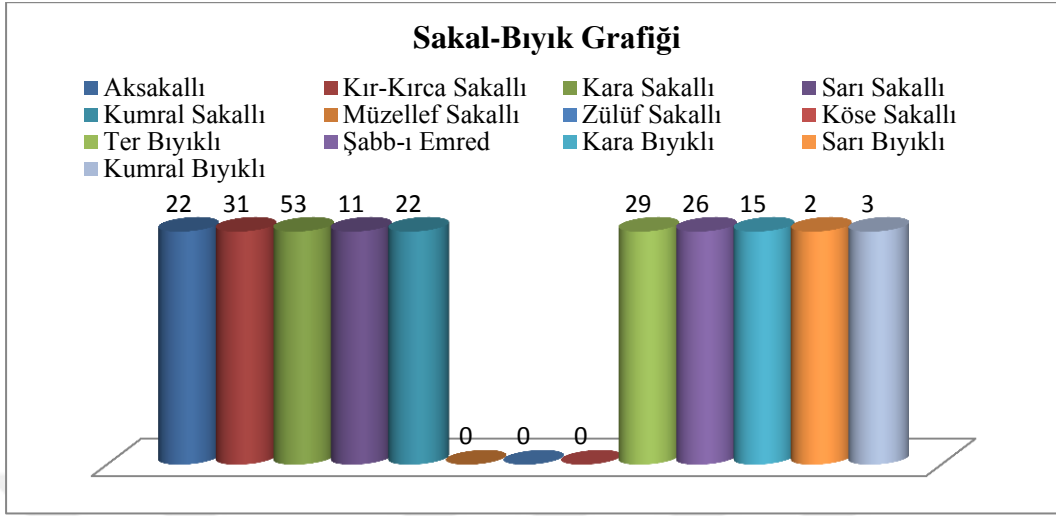

Tablo 37: Alpu karyesinde yaşayanların sakal-bıyık durumu¹³²

Alpu karyesinde yaşayan toplam 381 kişilik nüfusundan 214 kişiye ait sakal-bıyık durumuna ait bilgileri içermektedir. Grafikte yer almayan 1-15 yaş arası çocukların ya da yetişkin kesimden de bazılara ait sakal-bıyık durumunun kayıt altına alınmadığını söylebiliriz. Grafiği incelediğimizde sayısal olarak en fazla 53 kişi ile kara sakallı, onu 31 kişi ile ikinci sırada kır-kırca sakallı ve üçüncü sırada ise 29 kişi ile ter bıyıklı diye tabir edilen kişiler takip etmektedir. Alpu karyesinde müzellef, zülûf sakallı ve köse sakallı diye tabir edilen kişiler ise bulunmaktadır.

2.6. BOZAN KARYESİ

1533 numaralı Eskişehir nüfus defterine kayıtlı “Karye-i Bozan tabii kaza-ı mezbur”¹³³ ibaresi ile yer almakta olup tarih olarak 1841-1842 yıllarında Eskişehir kazasına bağlı olan karyelerindendir. Bozan karyesi 183 hane, 424 kişi ve %6,24 bir paya sahip olmakla birlikte Muttalıp’a bağlı Emirler mahallesinden sonra yoğunluk bakımından 2. sıradadır.

¹³² BOA, *Nüfus Defteri*, 1533 Numaralı, s. 99- 106.

¹³³ BOA, *Nüfus Defteri*, 1533 Numaralı, s. 109.

Hane	İsim	Fiziki Özellik	Meslek	Yaş (sinn)	Diğer özellikler
2	Halil Ağa bin Abdurrahman	Uzun boylu kara sakallı	Muhtar	35	
2	Oğlu Abdurrahman	Ter bıyıklı		16	
2	Diğer oğlu Ömer			13	
2	Diğer oğlu Ahmed			10	
3	Ali Bey bin Osman	Uzun boylu kara bıyıklı	Muhtar-ı sani	25	
3	Oğlu Osman			4	
3	Diğer oğlu Abdülkadir			2	
4	Cerrağoğlu Mehmed bin Hüseyin	Uzun boylu aksakallı		60	
4	Oğlu Hasan			7	
5	Diğer Cerrağoğlu İbrahim bin Hüseyin	Uzun boylu kır sakallı		50	
5	Oğlu Yusuf			10	
5	Diğer oğlu Ahmed			6	
6	Diğer Cerrağoğlu Hasan bin Ahmed	Orta boylu çar-ebru		25	
6	Karındaşı Ali bin Ahmed	Şabb-ı emred		12	
6	Diğer karındaşı Mustafa bin Ahmed			10	
7	Diğer Cerrağoğlu Süleyman bin Hasan	Uzun boylu kara sakallı		25	
7	Oğlu Hasan			5	
8	Diğer Cerrağoğlu Halil bin Hasan	Uzun boylu ter bıyıklı		18	
8	Karındaşı Hüseyin bin Hasan	Şabb-ı emred		12	
9	Hacı Aşaroğlu Hüseyin Efendi bin Ahmed	Uzun boylu kır sakallı		50	
10	Hacı Aşaroğlu Mehmed bin Ahmed	Uzun boylu kır sakallı		50	
11	Mehmed bin Ahmed	Uzun boylu kara sakallı		40	
11	Karındaşı Yusuf bin Ahmed	Uzun boylu kara sakallı		35	Yekm-çeşm
11	Oğlu Mustafa bin Mehmed			11	
11	Diğer oğlu İbrahim bin Mehmed			5	
11	Oğlu Kemal bin Yusuf			6	
11	Diğer oğlu Abdurrahman bin Yusuf			2	
12	Hatibzade Mustafa bin Süleyman	Uzun boylu kır sakallı		60	
12	Oğlu Abdurrahman	Uzun boylu kara sakallı		30	
12	Diğer oğlu Süleyman	Uzun boylu kara bıyıklı		27	
12	Torunu Ali bin Süleyman			2	
12	Diğer torunu Mustafa bin Süleyman			2	
13	İslam'ın oğlu Hasan bin Süleyman	Orta boylu kara sakallı		25	
13	Karındaşı İbrahim bin Süleyman	Şabb-ı emred		15	
14	Hacı Mehmed oğlu Hüseyin	Orta boylu kır sakallı		55	
14	Oğlu Ali	Uzun boylu kumral bıyıklı		32	
14	Diğer oğlu Mustafa	Ter bıyıklı		22	
15	Kuloğlu Yusuf bin Hüseyin	Orta boylu sarı sakallı		50	
15	Oğlu Hüseyin	Şabb-ı emred		15	

15	Diğer oğlu Hasan			5	
16	Ayan oğlu Mustafa bin Süleyman	Orta boylu kır sakallı		60	
16	Oğlu Süleyman	Orta boylu		25	
16	Diğer oğlu Halil	Şabb-ı emred		15	
16	Diğer oğlu Abdülkerim			9	
17	Mustafa bin Mehmed	Orta boylu kara sakallı		45	
17	Oğlu Ali			12	
17	Diğer oğlu Mehmed			10	
18	Monla Ali oğlu İbrahim	Orta boylu kara sakallı		40	
18	Oğlu Mustafa			10	
18	Diğer oğlu Halil			8	
19	Hacı Mehmed oğlu Hasan	Orta boylu aksakallı		60	
19	Oğlu Mehmed	Orta boylu kumral bıyıklı		27	
19	Ömer	Uzun boylu ter bıyıklı		24	
19	Diğer oğlu Mustafa	Orta boylu şabb-ı emred		12	
20	Adanalı Ömer Ağa bin Hasan	Orta boylu aksakallı		60	
21	Hacı Ömer oğlu Abdullah	Uzun boylu kara sakallı		50	
21	Oğlu Ömer	Uzun boylu sarı sakallı		28	
21	Diğer oğlu İbrahim	Orta boylu ter bıyıklı		18	
21	Diğer oğlu Osman			10	
21	Diğer oğlu Veli			8	
22	Camcıoğlu Halil bin İbrahim	Uzun boylu aksakallı		65	
22	Oğlu İbrahim	Uzun boylu ter bıyıklı		25	
22	Diğer oğlu Mehmed			8	
22	Diğer oğlu Ömer			6	
22	Torunu Mustafa bin İbrahim			3	
23	İbrahim bin Mehmed	Uzun boylu aksakallı		60	Köse
23	Oğlu Mustafa	Uzun boylu ter bıyıklı		22	
23	Diğer oğlu Hasan			10	
23	Diğer oğlu Osman			7	
24	Pir Şaban Hüseyin bin Mustafa	Uzun boylu kumral sakallı		30	
25	Hacı İsmail bin Mustafa	Uzun boylu aksakallı		65	
25	Mustafa	Orta boylu kumral sakallı		30	
25	Diğer oğlu Süleyman	Orta boylu sarı bıyıklı		27	Mansureden Der-saadetten
26	Bekir bin Hasan	Orta boylu kumral sakallı		30	
26	Oğlu Hasan			7	
27	Mumcuoğlu Mustafa bin Hasan	Uzun boylu kumral sakallı		35	
27	Oğlu Süleyman			9	
27	Diğer oğlu Hasan			7	
27	Diğer oğlu Mehmed			4	
28	Mumcuoğlu İbrahim bin Hasan	Orta boylu kara sakallı		50	
28	Oğlu Bekir			8	
29	Kuddusi oğlu Yusuf bin Mustafa	Orta boylu kara bıyıklı		30	
30	Hacı Abbas oğlu Mehmed	Uzun boylu sarı sakallı		35	
30	Karındaşı Halil bin Abbas	Orta boylu sarı bıyıklı		28	
31	Gamsızoğlu Süleyman bin	Uzun boylu kır sakallı		60	

	Ali				
31	Damadı Salih bin Abdullah	Orta boylu sarı bıyıklı		25	
32	Gamsızoğlu Koca Mehmed bin Ali	Orta boylu kır sakallı		45	
32	Oğlu Halil	Orta boylu kara bıyıklı		20	
32	Diğer oğlu Ali	Orta boylu müzellef sakallı		22	
33	Ahmed bin Mustafa	Uzun boylu sarı bıyıklı		25	
33	Karındaşı Ali bin Mustafa	Orta boylu kumral sakallı		35	
33	Oğlu Mustafa bin Ali			2	
34	Kasım bin Hasan	Uzun boylu kır sakallı		46	
34	Oğlu Hasan			10	
35	Karındaşı Yusuf bin Rüstem	Orta boylu kara sakallı		33	
36	Hacı oğlu Hacı İbrahim bin Süleyman	Uzun boylu aksakallı		70	Köse
36	Oğlu Ali	Orta boylu kara sakallı		40	
36	Diğer oğlu Mustafa	Orta boylu kara sakallı		35	Yekm-çeşm
36	Torunu İbrahim bin Ali			1	
36	Diğer torunu Hasan bin Mustafa			6	
36	Diğer torunu Hüseyin bin Mustafa			2	
37	Hacı Köseoğlu Mustafa bin Hasan	Orta boylu kara sakallı		35	
38	Karındaşı Hacı Köseoğlu Hüseyin bin Hasan	Orta boylu sarı bıyıklı		23	
38	Oğlu Hasan			2	
39	Hacı Köseoğlu Mehmed bin Halil	Uzun boylu ter bıyıklı		25	
39	Oğlu Halil			2	
40	Zübükoğlu Hüseyin bin Hasan	Orta boylu kara sakallı		35	
40	Oğlu Halil			2	
41	Eğrathoğlu Ahmed bin Mustafa	Orta boylu kumral sakallı		35	
41	Oğlu Mehmed			2	
42	Kulakoğlu Hasan bin İbrahim	Uzun boylu kara sakallı		27	
42	Karındaşı Mustafa bin İbrahim			8	
43	Osman bin Cafer	Uzun boylu aksakallı	Deveci	60	
43	Oğlu Süleyman	Uzun boylu ter bıyıklı		20	
44	Çakıroğlu Yusuf bin Hüseyin	Orta boylu ter bıyıklı		28	
44	Oğlu Mehmed			1	
45	Ahmed oğlu Halil	Uzun boylu aksakallı		60	
45	Oğlu Ahmed	Ter bıyıklı		25	
45	Diğer oğlu Süleyman	Şabb-ı emred		16	
46	Hamza oğlu Mehmed	Uzun boylu kara sakallı		50	
46	Oğlu Mustafa			1	
47	Bekiroğlu Ahmed bin İbrahim	Orta boylu kara sakallı		45	
47	Oğlu İbrahim			8	
48	Şehirli Abdullah bin İsmail	Uzun boylu sarı sakallı		35	
48	Arslan oğlu sab'i İsmail			10	
48	Karındaşı Ali bin Arslan			7	
49	Ekizoğlu Hüseyin bin	Uzun boylu kara sakallı		45	

	Mustafa			
49	Ođlu Mustafa			8
51	? Ali bin Mehmed	Uzun boylu kara sakallı		45
51	Ođlu Ali Osman	Şabb-ı emred		13
51	Diđer ođlu Hüseyin			1
52	Kaygıođlu Bekir bin Mehmed	Orta boylu		35
52	Karındaşı Ali bin Mehmed	Orta boylu sarı bıyıklı		30
53	Küplü ođlu Mustafa bin Mehmed	Orta boylu kara sakallı		50
53	Ođlu Mehmed			10
54	Ali Beşeođlu Süleyman bin İbrahim	Orta boylu aksakallı		60
54	Ođlu Mahmud	Orta boylu sarı sakallı		30
54	Ali bin Ahmed			10
54	Kasım bin Ahmed			8
54	Hasan bin Ahmed			6
56	Saklıođlu Bekir bin Osman	Orta boylu kara sakallı		36
56	Karındaşı Mehmed bin Osman	Orta boylu kara bıyıklı		27
57	Ömer bin Mehmed	Uzun boylu kır sakallı		66
57	Ođlu Hasan	Orta boylu kara sakallı		30
57	Diđer ođlu İbrahim	Orta boylu ter bıyıklı		22
57	Diđer ođlu Ahmed	Şabb-ı emred		20
57	Haşım ođlu Mehmed	Orta boylu kara bıyıklı		25
59	Süleyman bin Hacı Mehmed	Orta boylu kır sakallı		60
59	Ođlu Mehmed			10
60	Çakırođlu Musa bin Ahmed	Uzun boylu sarı bıyıklı		30
61	Bekirođlu Ali bin Hüseyin	Orta boylu sarı bıyıklı		25
61	Diđer ođlu sab'ı İsmail			8
62	Hacı Yusuf ođlu Süleyman	Uzun boylu kara sakallı		38
62	Ođlu Yusuf			4
64	Koca Hüseyin bin Yusuf	Uzun boylu kara sakallı		27
64	Ođlu Hüseyin			4
65	Kara Hüseyin ođlu Kasım	Orta boylu kara sakallı		40
65	Ođlu Hasan			8
65	Diđer ođlu Ahmed			4
65	Diđer ođlu Mustafa			2
65	Karındaşı Halil bin Hüseyin	Uzun boylu kara sakallı		25
65	Ođlu Süleyman			2
65	Diđer karındaşı Hasan bin Hüseyin	Orta boylu kara bıyıklı		30
66	Koca İbrahim ođlu Mustafa	Orta boylu sarı bıyıklı		25
67	Ali ođlu Mustafa	Orta boylu aksakallı		70
67	Ođlu Hasan	Orta boylu sarı bıyıklı		30
68	Akkocaođlu Halil bin Hasan	Uzun boylu aksakallı		70
68	Ođlu Mehmed	Orta boylu kara bıyıklı		20
69	Arıburunlu Halil bin Hüseyin	Uzun boylu aksakallı		70
69	Ođlu Mustafa	Orta boylu kumral bıyıklı		24
69	Diđer ođlu Yusuf	Ter bıyıklı		20
70	Mustafa bin Hasan	Orta boylu kara sakallı		50
70	Ođlu Hasan			4
71	Kara Mustafa ođlu Hüseyin	Orta boylu çar-ebru		18
72	Durmuş'un damadı Ahmed bin Hüseyin	Uzun boylu kara sakallı		50

72	Ođlu Huseyin			10	
72	Diđer ođlu Mehmed			3	
73	İmralı ođlu Mehmed bin Ali	Orta boylu řabb-ı emred		15	
74	Cafer Ali Osman	Orta boylu kara sakallı		35	
75	Cevat İbrahim bin Hasan	Uzun boylu aksakallı		80	
75	Ođlu Hasan	Uzun boylu kara sakallı		35	
75	Diđer ođlu Mustafa	Ter bıyıklı		25	
76	Bekir ođlu Koca Mehmed	Uzun boylu sarı sakallı		50	
76	Ođlu Ali	Uzun boylu ter bıyıklı		20	
76	Diđer ođlu Bekir	řabb-ı emred		16	
76	Diđer ođlu Suleyman			8	
77	Bekir ođlu Hamza	Uzun boylu kır sakallı		52	
77	Ođlu Bekir			10	
77	Diđer ođlu Ahmed			6	
77	Diđer ođlu Ali			2	
78	řeytan ođlu Hasan bin Ramazan			12	
78	Karındařı Mehmed bin Ahmed			10	
79	Karakařođlu Hacı Huseyin bin Mehmed	Orta boylu kara sakallı		50	
79	Ođlu Mehmed			2	
80	Durakođlu Mustafa bin Mahmud	Uzun boylu kara sakallı		50	
81	Abdülkadir ođlu Ahmed	Orta boylu kara sakallı		50	
82	Esad bin Mehmed	Uzun boylu kır sakallı		50	
82	Ođlu Ahmed	Uzun boylu kara bıyıklı		30	
82	Diđer ođlu Ali	Uzun boylu řabb-ı emred		20	
82	Torunu Huseyin			2	
83	Emir İsmail bin Ahmed	Uzun boylu aksakallı		60	
83	Ođlu Mehmed	Orta boylu ter bıyıklı		22	
84	Ceylan ođlu Halil bin Ahmed	Orta boylu kır sakallı		50	
84	Ođlu Ahmed	Orta boylu ter bıyıklı		20	
85	Ceylanođlu Mehmed bin Ahmed	Orta boylu kara sakallı		70	
85	Ođlu Mustafa			10	
85	Diđer ođlu Ahmed			8	
85	Diđer ođlu Ali Osman			7	
85	Diđer ođlu Hasan			4	
85	Diđer ođlu İbrahim			2	
85	Diđer ođlu Bekir			2	
86	Hacı İbrahim bin Ali	Orta boylu kara sakallı		45	
86	Ođlu İsmail	Orta boylu kara bıyıklı		25	
86	Diđer ođlu Ali	Orta boylu řabb-ı emred		13	
86	Diđer ođlu Osman			6	
87	Gündürođlu Suleyman bin Mehmed	Orta boylu ter bıyıklı		20	
87	Karındařı Sinan bin Mehmed			10	
87	Diđer karındařı Mehmed bin Mehmed			7	
88	Hasan bin Yusuf	Uzun boylu kara sakallı		35	
89	Gündarođlu Ömer bin Huseyin	Orta boylu aksakallı		60	

90	Süleyman bin Hüseyin	Uzun boylu kara sakallı		35	
91	Veli oğlu Mehmed bin İsmail	Uzun boylu aksakallı		70	
91	Oğlu İsmail	Orta şabb-ı emred		14	
91	Diğer oğlu Hüseyin			7	
92	Topçu oğlu Mehmed bin Halil	Orta boylu sarı bıyıklı		25	
92	Karındaşı Veli bin Halil	Orta boylu ter bıyıklı		15	
92	Diğer karındaşı Abdurrahman bin Halil			8	
93	Mehmed Ali damadı Ahmed	Orta boylu kara sakallı		35	
94	Abdülcelil bin Ahmed	Orta boylu kır sakallı		50	
94	Oğlu Ahmed	Ter bıyıklı	Redif	20	
94	Diğer oğlu Ali	Şabb-ı emred		11	
94	Diğer oğlu Ali			7	
94	Diğer oğlu Mehmed			3	
95	Mehmed bin Ali	Uzun boylu kara sakallı	Kasap	35	
95	Oğlu Hüseyin	Şabb-ı emred		13	
95	Diğer oğlu Hasan			8	
95	Diğer oğlu Ali Osman			4	
96	Koca Ali oğlu Ahmed	Orta boylu kır sakallı		40	
96	Oğlu Ali			3	
96	Diğer oğlu Bekir			1	
97	Mehmed bin İbrahim	Uzun boylu aksakallı		70	
97	Oğlu İbrahim	Şabb-ı emred		11	
97	Diğer oğlu Ahmed			7	
98	Çanakoğlu Hasan bin Mehmed	Orta boylu kara sakallı		40	
98	Oğlu Mehmed			1	
99	Yancı Mustafa bin Hasan	Orta boylu kara sakallı		50	
100	Yancıoğlu Mehmed bin Hasan	Orta boylu kara sakallı		40	
100	Oğlu Bekir			1	
102	Bölükbaşı oğlu Ali			10	
102	Karındaşı Hasan			6	
102	Diğer karındaşı İbrahim			2	
103	Ali Beşe oğlu Mustafa	Orta boylu kara bıyıklı		36	
103	Karındaşı Hasan bin Hasan	Uzun boylu kumral bıyıklı		33	
104	Mustafa bin Hüseyin	Orta boylu kumral sakallı	Berber çırağı	50	
104	Oğlu Mehmed			8	
105	Velil Habib bin Süleyman	Orta boylu kır sakallı		50	
105	Oğlu Süleyman			8	
105	Diğer oğlu Hüseyin			7	
105	Diğer oğlu Mehmed			5	
106	Kara Mehmed oğlu Osman	Orta boylu çar-ebru		20	
106	Karındaşı Hüseyin bin Mehmed	Orta boylu ter bıyıklı		18	
107	Çardaklı Yusuf bin Mustafa	Orta boylu ter bıyıklı		55	
107	Oğlu Mustafa	Orta boylu ter bıyıklı		23	Mansureden
107	Diğer oğlu Ahmed	Şabb-ı emred		15	
107	Diğer oğlu Ali bin Osman	Şabb-ı emred		12	
107	Diğer oğlu Süleyman			8	
107	Diğer oğlu Mustafa			3	
108	İnceoğlu İbrahim bin Mustafa	Uzun boylu kara sakallı		35	

108	Ođlu Süleyman			2	
109	Karındaşı İnceođlu Ali Osman bin Mustafa	Uzun boylu kara bıyıklı		25	
109	Ođlu Mustafa			1	
110	Yapanođlu Ahmed bin Mustafa	Uzun boylu kara sakallı		40	
110	Ođlu Mustafa			11	
110	Diđer ođlu Süleyman			3	
111	Kavasođlu Abdurrahman bin Mustafa	Orta boylu kara sakallı		35	
111	Ođlu Mehmed			4	
111	Karındaşı Kara Mustafa bin Mustafa	Orta boylu		25	
112	Sarı Beşeođlu Mahmud bin Mahmud	Uzun boylu aksakallı		70	
113	Ođlu Ahmed	Orta boylu sarı sakallı		30	
113	Diđer ođlu Halil	Orta boylu kara sakallı		20	
113	Diđer ođlu Veli	Uzun boylu ter bıyıklı		18	
113	Diđer ođlu Mehmed	Şabb-ı emred		9	
113	Diđer ođlu Hasan			7	
114	Üvey ođlu Mustafa bin Ahmed	Uzun boylu çar-ebru		16	
115	Hüseyin bin Mustafa	Orta boylu kara sakallı		35	Kambur Amâ
116	Türkmenođlu Musa bin Mehmed	Orta boylu kır sakallı		55	
117	Topçuođlu Osman bin Mustafa	Uzun boylu kara sakallı		50	
117	Ođlu Mehmed Ali	Şabb-ı emred		13	
117	Diđer ođlu Hüseyin			12	
117	Diđer ođlu Ahmed			10	
118	Badem ođlu Mustafa bin Hüseyin	Uzun boylu sarı bıyıklı		20	
119	Zenahođlu Ahmed bin Mehmed	Orta boylu		20	
121	? ođlu Mehmed bin Ali	Uzun boylu kara sakallı		25	
121	Karındaşı Osman bin Ali	Orta boylu ter bıyıklı		20	Mansureden
121	Diđer karındaşı Ali bin Ali	Orta boylu ter bıyıklı		22	
121	Diđer karındaşı Hasan bin Ali	Şabb-ı emred		15	
122	İbrahim bin Süleyman	Orta boylu kara sakallı		25	
122	Haşim bin Süleyman	Orta boylu kara sakallı		35	
122	Bekir bin Süleyman	Orta boylu kara bıyıklı		25	
122	Haşim bin Süleyman	Orta boylu kara sakallı		35	
122	Torunu Mustafa			6	
122	Diđer torunu Ahmed			2	
123	Hüseyin bin Musa	Uzun boylu kır sakallı		50	
123	Ođlu Salih	Ter bıyıklı		20	
123	Diđer ođlu Osman	Orta boylu ter bıyıklı		17	Mansureden Der- saadetten
123	Diđer ođlu Mehmed			3	
124	Abdülbaki ođlu Mehmed bin Mehmed	Uzun boylu sarı bıyıklı		25	
125	Çakirođlu Süleyman	Orta boylu kır sakallı		50	
126	Duhancıođlu Mehmed bin Ali	Uzun boylu kara sakallı		40	
126	Ođlu Hüseyin	Orta boylu şabb-ı		15	

		emred			
126	Diğer oğlu İsmail	Şabb-ı emred		13	
126	Diğer oğlu İbrahim			5	
127	Kasım bin Hasan	Orta boylu ter bıyıklı		22	
127	Mehmed bin Hasan	Şabb-ı emred	Redif	16	
127	Süleyman bin Hasan	Şabb-ı emred		13	
127	Torunu Hasan			3	
128	Beşeoğlu Veli Hüseyin bin İbrahim	Uzun boylu kara sakallı		40	
129	Berberoğlu Ali Osman bin İsmail	Orta boylu ter bıyıklı		20	
130	Mehmed bin Mustafa	Uzun boylu kara sakallı		45	
130	Oğlu Mustafa			6	
130	Diğer oğlu Halil			3	
130	Diğer oğlu Süleyman			2	
131	Süleyman bin Mehmed	Orta boylu köse sakallı kaşı ferik		60	
131	Oğlu Mustafa	Şabb-ı emred		13	
132	Veli bin Süleyman	Orta boylu kır sakallı		60	
132	Oğlu Mehmed	Orta boylu sar bıyıklı		23	
132	Diğer oğlu Hüseyin	Uzun boylu ter bıyıklı	Redif	20	
132	Diğer oğlu Hasan	Şabb-ı emred		15	
133	Ali Beşeoğlu Mahmud	Uzun boylu kara sakallı		45	
133	Oğlu İsmail			2	
134	Kayıscioğlu Hasan bin Mehmed	Orta boylu kara sakallı		40	
134	Oğlu Mehmed			4	
135	Veli Osman bin Hüseyin	Uzun boylu ter bıyıklı		25	
136	Mehmed bin Ali	Uzun boylu sarı sakallı	Çoban	50	Kısa boynu
136	Oğlu Ali			3	
137	Yusuf Beyzade Ahmed bin Süleyman	Orta boylu kara sakallı		50	
137	Oğlu Süleyman			4	
138	Aşar Mustafa bin İbrahim	Orta boylu kara sakallı		50	
138	Oğlu İbrahim			5	
139	Kuzuoğlu İbrahim bin Mahmud	Orta boylu kara sakallı		40	
139	Oğlu Mahmud			5	
140	Arıburunlu Veli Hasan bin Satılmış	Uzun boylu kara sakallı		30	
140	Oğlu Mehmed			2	
141	Kara Monla Mahsun bin Mahsun	Uzun boylu kara sakallı		40	
141	Oğlu Mustafa			6	
142	Mehmed bin Mustafa	Orta boylu kara sakallı		40	
142	Oğlu Mustafa			4	
143	Haleboğlu Yusuf bin Ahmed	Uzun boylu kara sakallı		40	
143	Oğlu Osman			5	
144	Karaca Sekiörenli Hüseyin bin Musa	Uzun boylu aksakallı		55	
145	Eskioğlu Mustafa bin Hasan	Orta boylu kara sakallı		40	
145	Oğlu Bekir			2	
146	Kamburoğlu Mahmud bin Mustafa	Orta boylu kara sakallı		20	
146	Oğlu Mustafa			5	
146	Diğer oğlu İbrahim			3	
148	Çakiroğlu Mehmed bin	Orta boylu kara sakallı	Kumcu	50	Sağır

	Mehmed				
148	Ođlu Ali	Orta boylu sarı bıyıklı		25	
148	Diđer ođlu Mustafa	Uzun boylu ter bıyıklı		20	
148	Diđer ođlu Halil	Orta boylu řabb-ı emred		15	
148	Diđer ođlu Osman			10	
148	Diđer ođlu İsmail			8	
148	Diđer ođlu Ahmed			5	
149	Halil bin İbrahim	Orta boylu ter bıyıklı	Na'linci	15	
150	Kürt İbrahim bin Halil	Orta boylu kara sakallı		27	
150	Ođlu Halil	řabb-ı emred		15	
150	Diđer ođlu Ali			8	
150	Diđer ođlu Mehmed			6	
151	İdris bin Mahmud	Uzun boylu kara sakallı		40	
151	Ođlu Mahmud			4	
152	Efendi ođlu Bekir	Orta boylu kara sakallı		40	
152	Ođlu Osman			1	
153	Uzun Abdurrahman ođlu Süleyman	Orta boylu sarı bıyıklı		30	
153	Karındaşı Ahmed bin Abdurrahman	Orta boylu sarı bıyıklı		20	
153	Diđer karındaşı İsmail bin Abdurrahman	Uzun boylu ter bıyıklı		18	
154	Kösem ođlu Mahmud			7	
155	Berberođlu Mustafa bin Ömer	Uzun boylu kara sakallı		35	
155	Ođlu Ömer			3	
156	Abdücelil ođlu Süleyman	Orta boylu kara sakallı		40	
157	Memiş ođlu Ali	Orta boylu sarı sakallı		40	
158	Ali bin İbrahim	Orta boylu kara sakallı		35	Köse
159	Damadı bađrı açık İbrahim bin Musa	Uzun boylu çar-ebru		55	
160	Karahasanlı ođlu Hasan bin Halil	Orta boylu ter bıyıklı		15	
160	Karındaşı Osman bin Halil			8	
161	Monla Ömer ođlu Hüseyin	Orta boylu řabb-ı emred		17	
161	Karındaşı Osman bin Hüseyin			10	
162	Sađır ođlu Ahmed	Orta boylu sarı sakallı		50	
163	Sađırođlu Ali bin Halil	Orta boylu sarı sakallı		50	
163	Ođlu Abdurrahman			10	
164	Memiş bin Abdurrahman	Uzun boylu kara sakallı	Kethüda	40	
164	Ođlu Abdurrahman			7	
165	Ferik Süleyman bin İbrahim			12	
165	Karındaşı Mehmed bin İbrahim			10	
165	Diđer karındaşı Mustafa bin İbrahim			8	
166	Uc Hacı Hasan ođlu Ömer	Orta boylu sarı sakallı		25	
167	Bekdaş ođlu Sabit Mehmed	Orta boylu sarı sakallı		50	
167	Ođlu Mustafa			10	
168	Aşar İbrahim bin İbrahim	Uzun boylu kara sakallı		30	
169	Aziz Abdullah	Uzun boylu kara sakallı		25	
169	Ođlu İbrahim			5	
170	Mahmud bin Ahmed	Uzun boylu ter bıyıklı	Berber	25	
171	Çakırođlu Deli Hasan bin Yusuf	Uzun boylu sarı bıyıklı		25	

171	Ođlu Hüseyyin			2	
171	Karındaşı Mehmed bin Hasan	Şabb-ı emred		13	
171	Diđer ođlu Mahmud			7	
172	Hatibzade Mehmed bin Süleyman	Uzun boylu kır sakallı		50	Topal
172	Ođlu İsmail	Uzun boylu kumral bıyıklı		25	
172	Diđer ođlu Süleyman	Şabb-ı emred		12	
174	Cafer ođlu Süleyman	Orta boylu kara bıyıklı		30	
175	Memiş ođlu İsmail	Orta boylu kara bıyıklı		25	
176	Çakırođlu Süleyman	Uzun boylu şabb-ı emred		12	
176	Karındaşı Mehmed			6	
177	Kavurd damadı Osman bin Mehmed	Orta boylu aksakallı		60	
177	Ođlu Mehmed			5	
177	Diđer ođlu Hasan			4	
178	İbrahim bin Mehmed	Orta boylu sarı sakallı		30	
179	Kuzuođlu Koca Halil bin Mustafa	Uzun boylu		30	
180	Çalık ođlu sab'i Mehmed			8	
181	Ali bin Ali	Orta boylu kara sakallı		40	Yekm-çeşm
181	Ođlu Mahmud			5	
182	Eđri Ali bin İbrahim	Orta boylu kara sakallı		50	
182	Ođlu Hasan			5	
182	Diđer ođlu İbrahim			3	
183	Zenahođlu Ali bin Mehmed	Orta boylu kumral sakallı		35	
183	Ođlu Mehmed			5	

Bozan karyesi 183 hane ve toplam nüfusu 424 kişiden oluşmaktadır. Hane sayımına diđer mahalle ve karyelerden farklı olarak yazımına 2 numaralı haneden muhtar ile başlanmıştır. Yazımına hane 2 ve 3 hane numaraları ile kayıt tutulan muhtar ve ikinci muhtar takip etmektedir. Bozan karyesinin en kalabalık hanesi 65, 85 ve 148. haneler olup 7 kişiden oluşmaktadır. Kâtip yazım sırasın 1,50, 55, 58,63, 101,120 ve 173.hane numaralarını anlamıştır. Yine 15' in üzerinde hanenin birer kişiden oluşan ve mahallenin en az sayılı hanesilerini oluşturmaktadır.

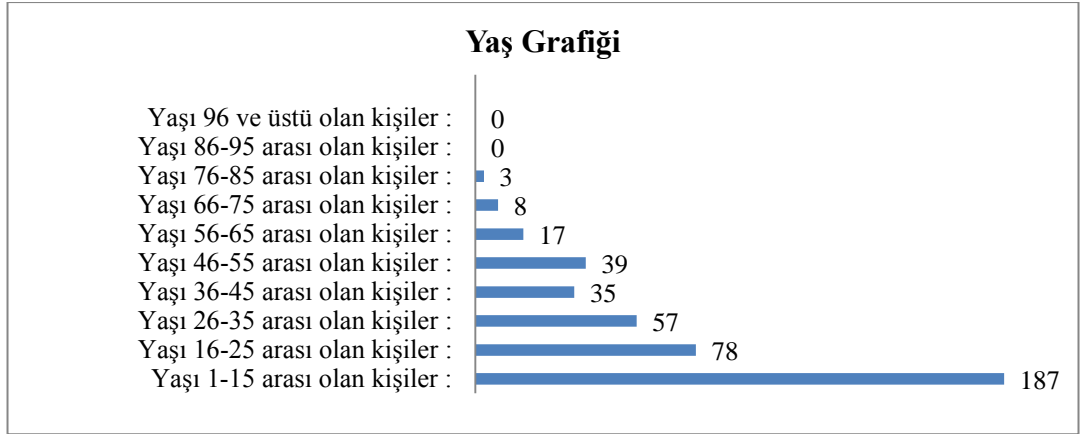

Tablo 38: Bozan Karyesinde yaşayanların yaş bilgileri¹³⁴

Bozan karyesinde yaşayanlardan 1-15 yaş arası 187, 16-25 arası 78, 36-45 arası 57 kişi ile en fazla yaş aralığında olan kişiler olduğu görmekteyiz. 86-95 yaş aralığına sahip olan ve 96 yaş ve üzerine sahip olan kişiler bulunmamak olup grafikte de 0 ile gösterilmiştir. Defterde yaşı yazılmayan ve unutulmuş kişiler bulunmamaktadır.

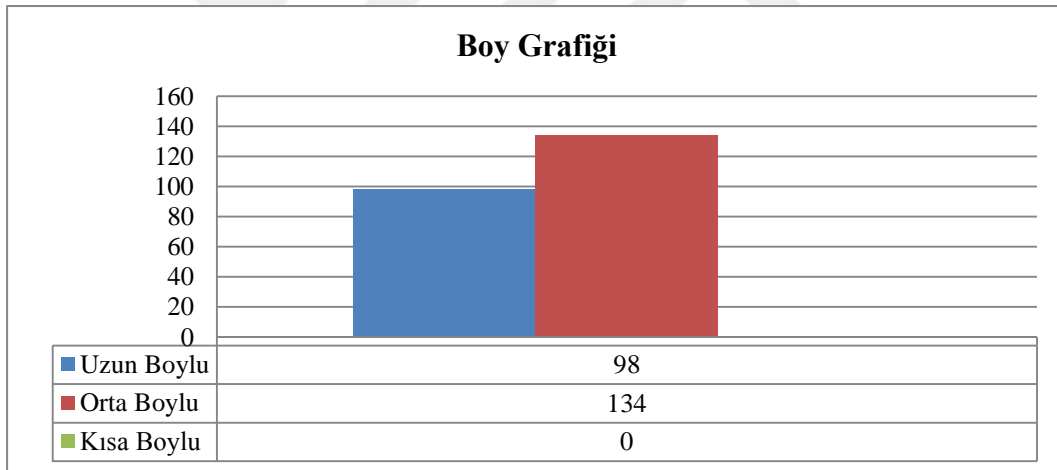

Tablo 39: Bozan Karyesinde yaşayanların boy bilgileri¹³⁵

Bozan karyesinde yaşayan 424 kişiden 232 kişiye ait boy bilgileri kayıt altına alındığı için grafikte de o kadarı gösterilmiştir. 232 kişide 134 kişi orta boya sahiptir. 98 kişi ise uzun boylu olarak tasvir edilmiştir.

¹³⁴ BOA, **Nüfus Defteri**, 1533 Numaralı, s. 109-117.

¹³⁵ BOA, **Nüfus Defteri**, 1533 Numaralı, s. 109-117.

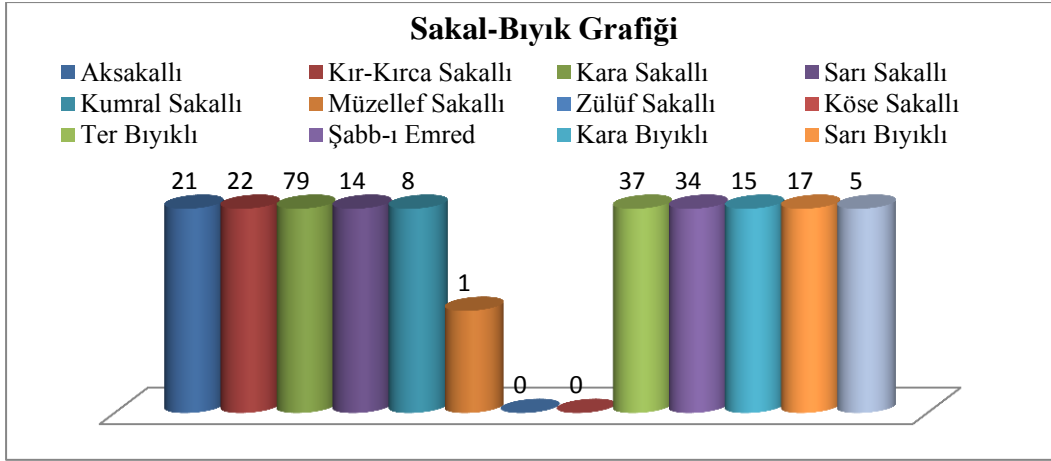

Tablo 40: Bozan Karyesinde yaşayanların sakal-bıyık durumu¹³⁶

2.7. AĞCAHİSAR KARYESİ

Sultanönü sancağında Osmanlı döneminde İnönü'den başka bir yerde kale veya hisar bulunmadığı halde –hisar sözcüğü ile biten köyler bulunmaktadır. Bu köylerin hemen hemen hepsinde kale ve sur bulunması imkânsız olup bazılarında haberleşme kulesi veya müstahkem mevkiilerin bulunduğu söylemek mümkündür.¹³⁷ 1533 numaralı Eskişehir nüfus defterine kayıtlı “*Karye-i Ağcahisar tabii Eskişehir*”¹³⁸ ibaresi ile yer almakta olup tarih olarak 1841-1842 yıllarında Eskişehir kazasına bağlı olan karyelerindedir.

Hane	İsim	Fiziki Özellik	Meslek	Yaş (sinn)	Diğer özellikler
1	Ali Efendi bin Mustafa	Uzun boylu kara sakallı	İmam	40	
1	Oğlu Mustafa			2	
2	Karye-i mezbur muhtarı Mustafa bin İsmail	Uzun boylu kır sakallı	Muhtar	60	
2	Oğlu İsmail	Uzun boylu kara bıyıklı		12	
2	Diğer oğlu Rüstem			8	
3	İbrahim bin Hasan	Uzun boylu kır sakallı		40	
3	Oğlu Ali	Şabb-ı emred		12	
3	Diğer oğlu Süleyman			8	
4	Recep oğlu Mehmed	Orta boylu kara sakallı		40	
4	Oğlu Mustafa	Orta boylu ter bıyıklı		20	Mansureden
4	Diğer oğlu Hüseyin			6	
4	Diğer oğlu Hasan			1	
5	Recep oğlu Rasim Süleyman	Uzun boylu sarı bıyıklı		25	

¹³⁶ BOA, **Nüfus Defteri**, 1533 Numaralı, s. 109-117.

¹³⁷ Halime Doğru, **a.g.e.**, s. 138.

¹³⁸ BOA, **Nüfus Defteri**, 1533 Numaralı, s. 119.

6	Karındaşı Recep oğlu Hüseyin bin Süleyman			40	
6	Oğlu Hasan			2	
7	Sığırtmaç oğlu Kara İbrahim bin Hasan	Uzun boylu kara sakallı		50	Sağır
7	Oğlu Hasan	Şabb-ı emred		12	
7	Diğer oğlu Hasan			4	
7	Diğer oğlu Süleyman			1	
8	Kavalcıoğlu Veli bin Mustafa	Uzun boylu kumral sakallı		50	
8	Oğlu Mustafa			5	
8	Diğer oğlu Ali			3	
8	Diğer oğlu Mehmed			1	
9	İran oğlu Hasan bin Mehmed	Uzun boylu aksakallı		60	
9	Oğlu Mustafa			6	
10	Mehmed bin Hasan	Uzun boylu aksakallı	Usta	70	
10	Oğlu Ahmed	Orta boylu kara sakallı	Mukayyid	30	
10	Diğer oğlu İsmail	Uzun boylu kara sakallı		30	
10	Diğer oğlu Ali	Uzun boylu kara bıyıklı	Redif	28	
11	Aşaroğlu Mustafa	Uzun boylu kara sakallı		35	
11	Oğlu Mehmed			2	
11	Torunu Mehmed			6	
12	Ali bin Musa	Orta boylu kumral sakallı		40	
12	Oğlu Musa			10	
12	Diğer oğlu Hasan			7	
12	Diğer oğlu Mustafa			6	
13	Sipahioğlu Süleyman	Orta boylu kumral sakallı		45	
14	Abbas oğlu Ali Osman bin Mehmed	Uzun boylu kara bıyıklı		27	
14	Oğlu Abbas			2	
15	Karındaşı Abbas oğlu Mehmed	Orta boylu ter bıyıklı		18	
16	Ömer Beşeoğlu Hüseyin	Orta boylu kara bıyıklı		25	
17	Ali Beşeoğlu Hüseyin bin Mustafa	Orta boylu kara sakallı		50	
17	Oğlu Mehmed	Uzun boylu sarı bıyıklı		30	
17	Diğer oğlu Mustafa	Orta boylu ter bıyıklı		25	
18	Ali Beşeoğlu Ömer	Orta boylu kır sakallı		50	
18	Oğlu Mustafa			3	
19	Kara Mehmed oğlu Mustafa	Orta boylu kara bıyıklı		29	
19	Karındaşı Ali bin Mustafa	Orta boylu ter bıyıklı	Redif	25	
19	Diğer karındaşı Hasan bin Mustafa			7	
19	Diğer karındaşı Eyüp bin Mustafa			6	Yekm-çesm
20	Yusuf oğlu Hüseyin	Uzun boylu kara sakallı		40	
21	İmamoğlu Halil bin Mehmed	Orta boylu kır sakallı		60	
21	Oğlu Mehmed	Orta boylu kara bıyıklı	Redif	20	

21	Diğer oğlu Mustafa	Orta boylu ter bıyıklı	18	
21	Diğer oğlu Ahmed	Şabb-ı emred	17	
21	Diğer oğlu Hasan		8	
21	Diğer oğlu İbrahim		4	
22	Hacı Mehmed oğlu Süleyman	Uzun boylu kara bıyıklı	25	
22	Oğlu Mehmed		2	
23	Sarı Ağaoğlu Hüseyin bin Süleyman	Uzun boylu aksakallı	60	
23	Oğlu Süleyman		7	
24	Ali oğlu Hasan	Uzun boylu kumral bıyıklı	30	
24	Oğlu Ahmed		1	
25	Karındaşı Ali oğlu Mehmed	Orta boylu kara sakallı	40	Köse
25	Oğlu Ali		2	
26	Ali Beşeoğlu Ali bin Mustafa	Orta boylu aksakallı	80	
26	Oğlu Mustafa	Uzun boylu kara sakallı	30	
26	Diğer oğlu İbrahim	Uzun boylu ter bıyıklı	22	
26	Diğer oğlu Mehmed	Şabb-ı emred	13	
26	Torunu Halil		2	
26	Diğer torunu Mustafa		1	
27	Murad oğlu monla Mustafa bin Mehmed	Orta boylu kumral sakallı	50	
27	Oğlu Mehmed		9	
27	Diğer oğlu Hüseyin		6	
27	Diğer oğlu Mustafa		2	
28	Hacı Ahmed oğlu Mehmed	Uzun boylu kır sakallı	30	
28	Oğlu Ahmed	Uzun boylu kara bıyıklı	22	
29	Hacı oğlu Halil bin Mustafa	Orta boylu sarı bıyıklı	30	
29	Oğlu Süleyman		2	
29	Karındaşı oğlu Mustafa		2	
29	Diğer karındaşı oğlu Osman		1	
30	Hacı Mustafa oğlu Mehmed	Uzun boylu aksakallı	60	
30	Oğlu Mustafa	Uzun boylu kara bıyıklı	30	
31	Battal oğlu Mehmed Ali	Uzun boylu kara sakallı	40	
32	Ayyaşoğlu Hasan bin İbrahim	Uzun boylu kır sakallı	60	
32	Oğlu İbrahim		6	
33	Öksüzoğlu Abbas bin Mustafa	Orta boylu çar-ebru	25	
33	Karındaşı Halil bin Mustafa	Orta boylu ter bıyıklı	15	
33	Diğer karındaşı Ömer bin Mustafa		3	
34	Hacı Emin oğlu Hasan bin İsmail	Uzun boylu kara sakallı	50	
34	Oğlu Hasan		10	
34	Diğer oğlu İsmail		5	
34	Diğer oğlu Mustafa		3	
35	Halil oğlu Halil	Uzun boylu kır sakallı	50	

35	Ođlu İbrahim			9	
35	Diđer ođlu Ali			4	
36	Hocaođlu Hasan bin Mehmed	Orta boylu kara sakallı		50	
36	Ođlu Ali	Şabb-ı emred		12	
36	Karındaşı ođlu Mehmed Ali	Orta boylu ter bıyıklı		20	
36	Diđer karındaşı ođlu Mustafa bin Ali	Orta boylu ter bıyıklı		25	
37	Veli Beşeođlu Hüseyin	Orta boylu şabb-ı emred		15	
38	Kavurdođlu Halil	Orta boylu kır sakallı		30	
39	Ali Beşeođlu Osman	Orta boylu kır sakallı		50	
39	Ođlu Musa			3	
39	Diđer ođlu Ahmed			1	
40	Garipođlu Süleyman bin Abdurrahman	Orta boylu kara bıyıklı		30	
41	Deli Yusuf bin Mustafa	Orta boylu kara sakallı		50	
41	Ođlu Mustafa	Uzun boylu kara sakallı		25	
41	Diđer ođlu Ali			12	
42	Süleyman bin Ali	Uzun boylu kara sakallı		50	

Ađcahisar karyesi 42 haneden oluşmakla birlikte toplamda 111 kişiden meydana gelen ve Ađcahisar karyesinde yaşayanları Eskişehir’de yaşanlara oranladığımızda %1,69 oranına denk gelmektedir. Hane sayımına 1 numaralı haneden imamdan başlanmıştır. 2 numaralı hane ile arkasından muhtar takip etmektedir. Kâtibin hane numaralandırması yaparken atlanmış bir hane sayısı bulunmamaktadır. Karyenin en kabalık haneleri 6 kişilik olup 21. ve 26. hanelerdir. En az kişiye sahip haneler ise, 5,13, 15, 16, 31,37 ve 42. haneler 1’er kişiden oluşmaktadır.

Ađcahisar karyesi yaşayanların meslek durumlarına baktığımızda 1 imam ve 1 muhtardan oluştuđunu 42 haneden oluştuđu için birer muhtar ve imamın karye hane ve nüfusu bakımından yeterli olduğunu söyleyebilir. Diđer karye yaşayanlarından 3 kişinin redif, 1 kişinin usta ve 1 kişinde mukkayyd mesleđi ile meşgul olduklarını görmekteyiz. Yine karye yaşayanlarının özür durumlarına bakacak olursak 1 kişinin sađır, 1 kişinin yekm-çeşm ve 1 kişinin köse olduğuna dair kayıtlara rastlanılmıştır.

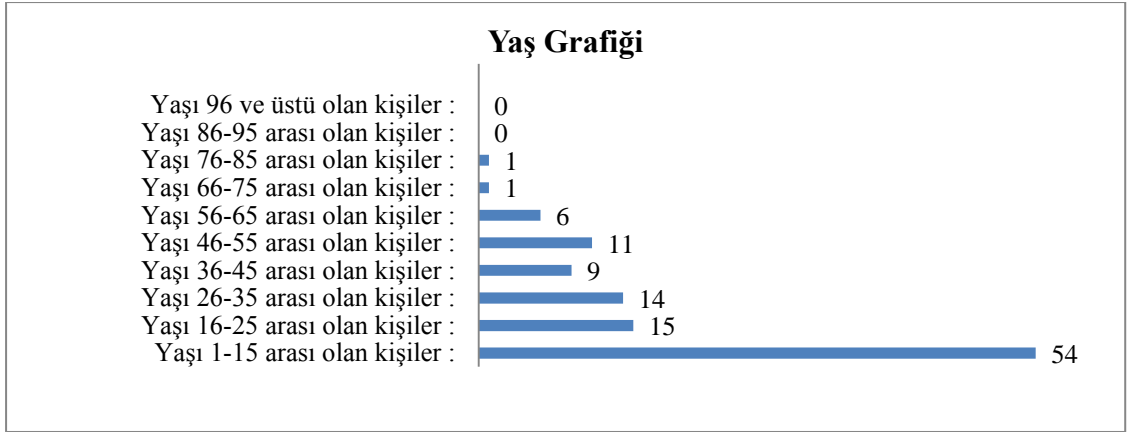

Tablo 41: Ağcahisar Karyesinde yaşayanların yaş bilgileri¹³⁹

Ağcahisar karyesinde yaşayan toplam nüfusun 111 kişiside yukarıdaki garfikte yar aralıkları ile verilmiştir. Ağcahisar karyesinde 1-15 yaş arası 54, 16-25 arası 15, 36-45 arası 14kişi ile en fazla yaş aralığında olan kişiler olduğu görmekteyiz. 86-95 yaş aralığına sahip olan ve 96 yaş ve üzerine sahip olan kişiler bulunmamak olup grafikte de 0 ile gösterilmiştir. Kâtip tarafından yazım esnasın yaşının atlandığı veya unutulduğu kişiler yoktur.

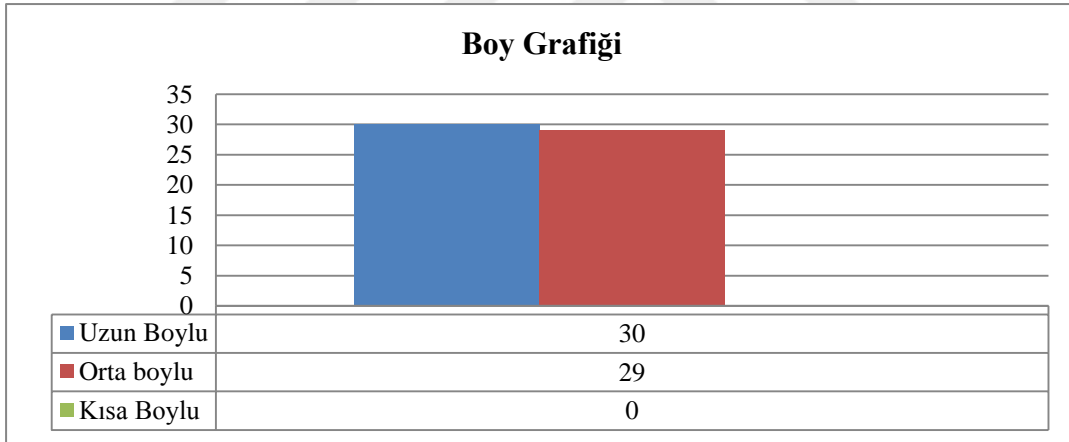

Tablo 42: Ağcahisar Karyesinde yaşayanların boy grafiği¹⁴⁰

Ağcahisar karyesinde yaşayan 111 kişiden 59 kişiye ait boy bilgileri kayıt altına alındığı için grafikte de o kadarı gösterilmiştir. 59 kişidende 29 kişi orta boya sahiptir. 30 kişi ise uzun boylu olarak tasvir edilmiştir. Ağcahisar karyesinde yaşayan kayıt altına alınmış kısa boylu diye nitelendirilen kişi ile karşılaşılmamıştır. Geriye kalan 52 kişinin boy bilgileri bulunmamaktadır.

¹³⁹ BOA, **Nüfus Defteri**, 1533 Numaralı, s. 119-121.

¹⁴⁰ BOA, **Nüfus Defteri**, 1533 Numaralı, s. 119-121.

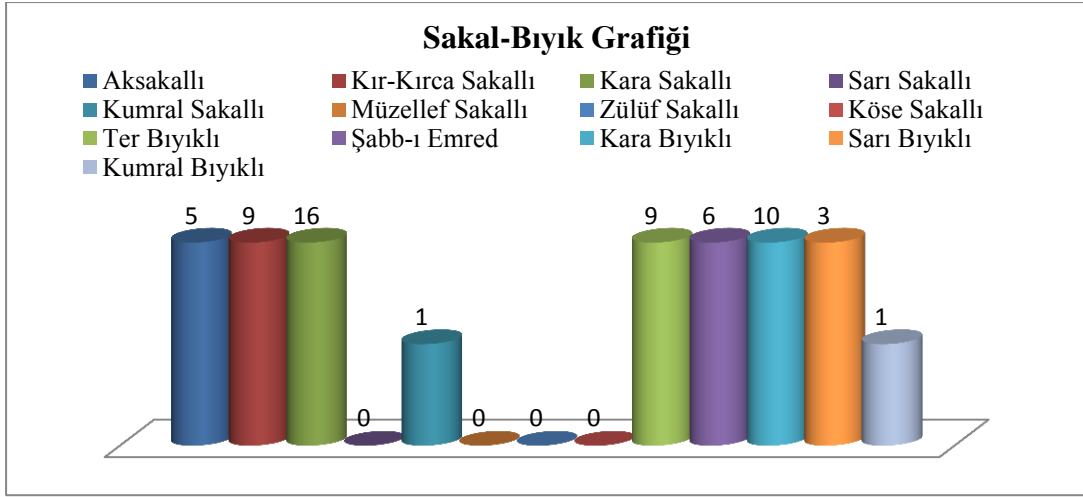

Tablo 43: Ağcahisar Karyesinde yaşayanların sakal-bıyık durumu¹⁴¹

Ağcahisar karyesinde 111 kişilik nüfusundan 60 kişiye ait sakal-bıyık durumuna ait bilgileri içermektedir. Grafikte yer almayan 1-15 yaş arası çocukların ya da yetişkin kesimden de bazılara ait sakal-bıyık durumunun kayıt altına alınmadığını söylebiliriz. Grafiği incelediğimizde sayısal olarak en fazla 16 kişi ile kara sakallı, onu 10 kişi ile ikinci sırada kara bıyıklı ve üçüncü sırada ise 2 sakal-bıyık türü ile 9 kişi ile aksakallı ve yine 9 kişi ile ter bıyıklı diye tabir edilen kişiler takip etmektedir. Ağcahisar karyesinde sarı, müzellef, zülûf sakallı ve köse sakallı diye tabir edilen sakal-bıyık türüne sahip kişiler ise bulunmamaktadır.

2.8. BÜĞDÜZ KARYESİ

1533 numaralı Eskişehir nüfus defterine kayıtlı “*Karye-i Büğdüz tabii kaza-ı mezbur*”¹⁴² ibaresi ile yer almakta olup tarih olarak 1841-1842 yıllarında Eskişehir kazasına bağlı olan karyelerindedir.

Hane	İsim	Fiziki Özellik	Meslek	Yaş (sinn)	Diğer Özellikler
1	Ahmed Efendi bin Ali	Uzun boylu kara sakallı	İmam	40	
1	Oğlu Mustafa			10	
1	Diğer oğlu İsmail			7	
1	Diğer oğlu Ömer			4	
2	Latif bin Mehmed	Uzun boylu sarı bıyıklı	Muhtar	25	
3	Hafizoğlu Mehmed bin Hüseyin	Uzun boylu aksakallı	Muhtar-ı sani	60	
3	Oğlu Osman	Orta boylu kara sakallı		4	

¹⁴¹ BOA, **Nüfus Defteri**, 1533 Numaralı, s. 119-121.

¹⁴² BOA, **Nüfus Defteri**, 1533 Numaralı, s. 123.

3	Diğer oğlu Hüseyin	Orta boylu sarı bıyıklı		25	
3	Torunu Halil			3	
4	Musa bin Bekir	Orta boylu sarı bıyıklı		25	
4	Karındaşı Halil bin Bekir			4	
5	Türkmenoğlu Hasan bin Hüseyin	Uzun boylu kumral bıyıklı		25	
5	Karındaşı Musa bin Hüseyin	Kısa boylu ter bıyıklı		22	
6	Koca Halil bin Abdullah	Uzun boylu kara sakallı		50	
7	Abdurrahman Beşeoğlu Mehmed Ali	Uzun boylu kır sakallı		60	
8	Abdurrahman Beşeoğlu Abdurrahman	Orta boylu kara sakallı		30	
8	Oğlu İbrahim			4	
8	Karındaşı Ahmed bin Abdurrahman	Uzun boylu kara bıyıklı		30	
9	Mustafa bin Ahmed			9	
9	Karındaşı Mehmed bin Ahmed			2	
9	Diğer karındaşı Musa bin Ahmed			6	
10	Kuyucuoğlu Mahmud bin İbrahim	Uzun boylu kır sakallı		50	
10	Oğlu Halil İbrahim			2	
11	İnceoğlu Hüseyin bin Hasan	Orta boylu kır sakallı		40	
12	Ayanoğlu Mehmed bin Ahmed	Orta boylu aksakallı		60	
13	Yılan Mehmed bin Veli	Uzun boylu kır sakallı		60	
13	Oğlu Ali			5	
13	Diğer oğlu Hasan			3	
14	Delioğlu Koca Mehmed Ali bin Mehmed	Uzun boylu aksakallı		70	
14	Oğlu Mahmud	Uzun boylu ter bıyıklı		20	
15	Kara koca Mehmed bin Ali	Orta boylu sarı sakallı		50	
16	Ayzaoğlu Kara İsmail bin Mehmed	Uzun boylu kır sakallı		60	
16	Oğlu Mehmed	Uzun boylu ter bıyıklı		18	
16	Diğer oğlu Mustafa	Orta boylu şabb-ı emred		15	
16	Diğer oğlu Ali Osman			8	
17	Cabir Süleyman oğlu Ali	Uzun boylu ter bıyıklı		25	
18	Ayvazoğlu Ali bin Yusuf	Uzun boylu kır sakallı		70	
18	Oğlu Veli	Orta boylu kara bıyıklı		25	
18	Diğer oğlu Ömer	Orta boylu ter bıyıklı		20	
19	Recep oğlu Süleyman	Uzun boylu kara sakallı		40	
19	Oğlu Recep			6	
19	Diğer oğlu Murad			2	
20	Kuloğlu Ali bin Mehmed	Uzun boylu aksakallı		60	
20	Oğlu Hüseyin			7	
21	Karındaşı Kuloğlu Osman bin Mehmed	Uzun boylu kara sakallı		30	Yekm-çüşm
21	Oğlu Mehmed			10	
21	Diğer oğlu Ali			6	
21	Diğer oğlu Mustafa			3	
22	Çolakoğlu Ali bin Mehmed	Uzun boylu kara sakallı		30	
22	Oğlu Mehmed			10	

22	Diğer oğlu Durmuş			7	
22	Diğer oğlu Mustafa			4	
22	Diğer oğlu Hasan			15	
22	Halil oğlu İbrahim	Orta boylu şabb-1 emred		10	
24	Ayvaz oğlu İsmail bin Yusuf	Orta boylu kır sakallı		60	
24	Oğlu Mehmed	Orta boylu şabb-1 emred		15	
24	Diğer oğlu Mehmed			10	
25	Ayvazoğlu Yusuf bin Hüseyin	Uzun boylu kır sakallı		60	
25	Oğlu Hüseyin			10	
25	Diğer oğlu Veli			8	
25	Diğer oğlu Musa			6	
26	Ayvazoğlu Yusuf bin Hüseyin	Orta boylu kara bıyıklı		25	
27	Karındaşı İbrahim bin Hüseyin	Orta boylu ter bıyıklı		23	
27	Diğer karındaşı Osman bin Hüseyin	Orta boylu ter bıyıklı		20	
28	Deli Halil bin Musa	Orta boylu kır sakallı		50	
28	Üvey oğlu Mehmed	Şabb-1 emred		12	
28	Diğer oğlu Mustafa			8	
29	Tiryaki oğlu Ali bin Hasan	Orta boylu ter bıyıklı		20	
30	Kara Beşeoğlu Ali bin Mehmed	Orta boylu kara sakallı		30	
30	Oğlu İbrahim			8	
31	Baytaroğlu İsmail bin Halil	Orta boylu sarı bıyıklı		30	
32	Tiryakioğlu Halil bin Mehmed	Uzun boylu kır sakallı		60	
32	Oğlu Halil	Orta boylu şabb-1 emred		15	
32	Diğer oğlu Mehmed Ali			8	
32	Diğer oğlu Hasan			6	
32	Diğer oğlu Hüseyin			4	
33	İmamoğlu Cafer bin Mehmed	Orta boylu kara sakallı		40	
33	Oğlu Mehmed			20	
33	Diğer oğlu Hasan			8	
33	Diğer oğlu Musa			6	
34	Kasım oğlu Mustafa	Orta boylu sarı sakallı		25	
34	Kayın biraderi Mehmed bin İsmail	Aksakallı	Mukkayid	80	
35	Veli bin Hasan	Orta boylu kara bıyıklı		20	
35	Oğlu Hasan			8	
35	Karındaşı Halil bin Hasan	Orta boylu şabb-1 emred		15	
36	Hüseyin oğlu Mustafa	Orta boylu kır sakallı		80	
36	Oğlu Hüseyin	Orta boylu kara sakallı		35	
36	Diğer oğlu Veli	Orta boylu köse sakallı		30	
36	Diğer oğlu Hasan	Çar-eburu		25	
36	Diğer oğlu Ali	Şabb-1 emred		15	
36	Torunu Ahmed			6	
37	Veli oğlu Veli	Uzun boylu aksakallı		90	
37	Oğlu Yusuf	Orta boylu kara sakallı		25	
38	Mehmedcik oğlu Mehmed	Uzun boylu kumral		40	

		sakallı			
38	Ođlu Ali			10	
39	Abdlbaki bin Hasan	Orta boylu kır sakallı		50	
39	Ođlu Ahmed	Şabb-ı emred		12	
39	Diđer ođlu Hasan			10	
39	Diđer ođlu Ali			4	
40	Koca ođlu Hasan	Orta boylu kır sakallı		70	
40	Ođlu Hseyin			30	
41	Torunu Hseyin ođlu sab'i Ahmed			10	
41	Karındaşı İbrahim bin Hseyin			7	
41	Diđer karındaşı Mustafa bin Hseyin			5	
42	Ayanođlu Ahmed bin Mehmed	Orta boylu kumral sakallı		30	
42	Ođlu Ali			1	
43	Sarıođlu Mehmed bin Mehmed	Uzun boylu kır sakallı		50	Yekm-çeşm
43	Ođlu İbrahim			7	Yekm-çeşm
44	Yorgunođlu Mustafa bin Mustafa	Orta boylu kumral sakallı		40	
45	Konyalı ođlu Kllab bin Mustafa	Orta boylu kumral sakallı		30	
45	Ođlu Mahmud			6	
45	Karındaşı Ali			8	
45	Diđer karındaşı Ahmed			1	
46	İbrahim Efendi bin Mustafa	Orta boylu kır sakallı		50	
46	Ođlu Mustafa	Şabb-ı emred		Yok	
46	Diđer ođlu Mehmed Ali	Şabb-ı emred		Yok	
47	Damadı Hacı Mustafa ođlu Sleyman	Orta boylu kır sakallı		Yok	
47	Ođlu Mehmed			1	
48	Ođlu Ali Osman bin Ali	Orta boylu aksakallı		Yok	
48	Ođlu Osman	Orta boylu ter bıyıklı		8	
48	Diđer ođlu Ali	Orta boylu sarı bıyıklı		22	
49	Hatip ođlu Ali	Orta boylu ter bıyıklı		15	
49	Karındaşı Ali	Orta boylu kara bıyıklı		20	Mansurede Kala-i Ktahya'da
50	Trkmenođlu mer bin Mustafa	Orta boylu kara sakallı		40	
50	Ođlu Mustafa			5	
51	Deli Dedeođlu Mehmed	Orta boylu sarı sakallı		50	
51	Ođlu İsmail			1	

Bgdz karyesi 51 hane ve toplam nfusu 126 kiřiden oluřmaktadır. Hane sayımına 1 numaralı haneden imamdan bařlanmıřtır. 2. ve 3.hane numaraları ile kayıt tutulan birinci ve ikinci muhtar takip etmektedir. Bgdz karyesinin en kalabalık hanesi 22. hane olup 6 kiřiden oluřmaktadır. Ktip yazım sırasın sadece 23 numaralı haneyi atladığını grmekteyiz. Bundan nce ve sonra atladığı veya unuttuđu hane

numarası yoktur. Yine 10'un üzerinde hanenin birer kişiden oluşan ve mahallenin en az sayılı hanesilerini oluşturmaktadır.

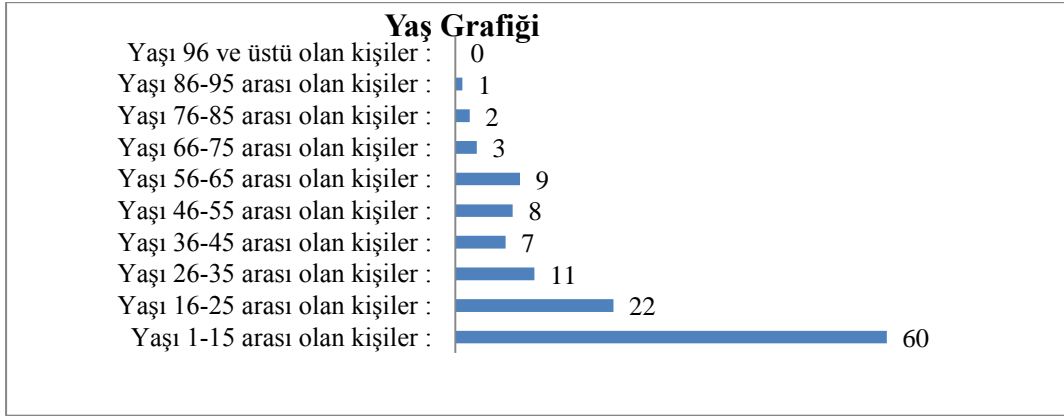

Tablo 44: Büğdüz Karyesinde yaşayanların yaş bilgileri¹⁴³

Büğdüz karyesinde yaşayan 126 kişiden, 122 kişinin yukarıdaki grafite yaş aralıkları verilmiştir. 1-15 yaş arası 60, 16-25 arası 22, 26-35 arası 11 kişi ile en fazla yaş aralığında olan kişiler olduğu görmekteyiz. 86-95 yaş aralığına sahip olan 1 kişi ve 96 yaş ve üzerine sahip olan kişi ise bulunmamak olup grafikte de 0 ile gösterilmiştir. Defterde yazılmadığı için tabloda da belirtilen ve yazılmayan 4 kişinin yaşı kâtip tarafından ya unutulmuş ya atlanmış ya da bilerek boş bırakılmıştır.

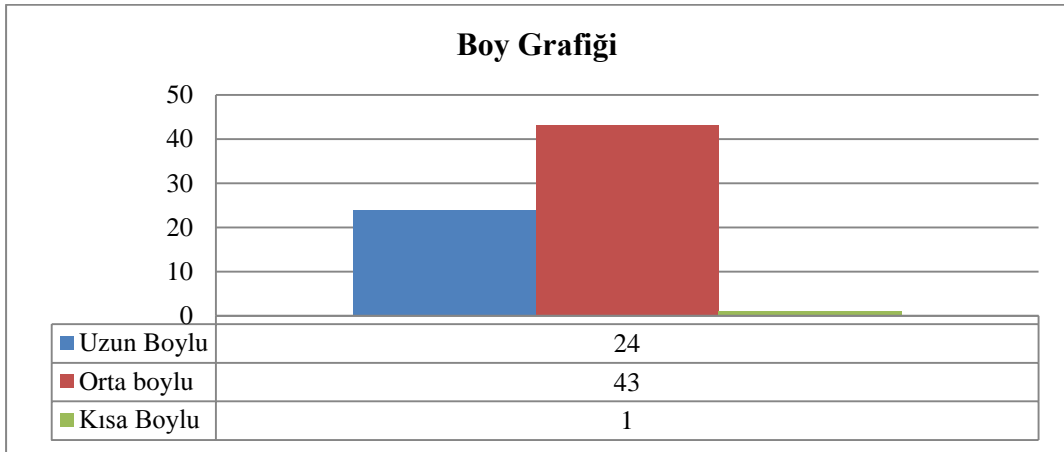

Tablo 45: Büğdüz Karyesinde yaşayanların boy bilgileri¹⁴⁴

Büğdüz karyesinde yaşayan 126 kişiden 68 kişiye ait boy bilgileri kayıt altına alındığı için grafikte de o kadarı gösterilmiştir. 68 kişidende 43 kişi orta boya sahiptir. 24 kişi ise uzun boylu olarak tasvir edilmiştir. Koyun mahallesinde yaşayan

¹⁴³ BOA, **Nüfus Defteri**, 1533 Numaralı, s. 123-125.

¹⁴⁴ BOA, **Nüfus Defteri**, 1533 Numaralı, s. 123-125.

kayıt altına alınmış sadece 1 kişinin kısa boylu olduğu görmekteyiz. Geriye kalan 58 kişiye ait boy bilgileri bulunmamaktadır.

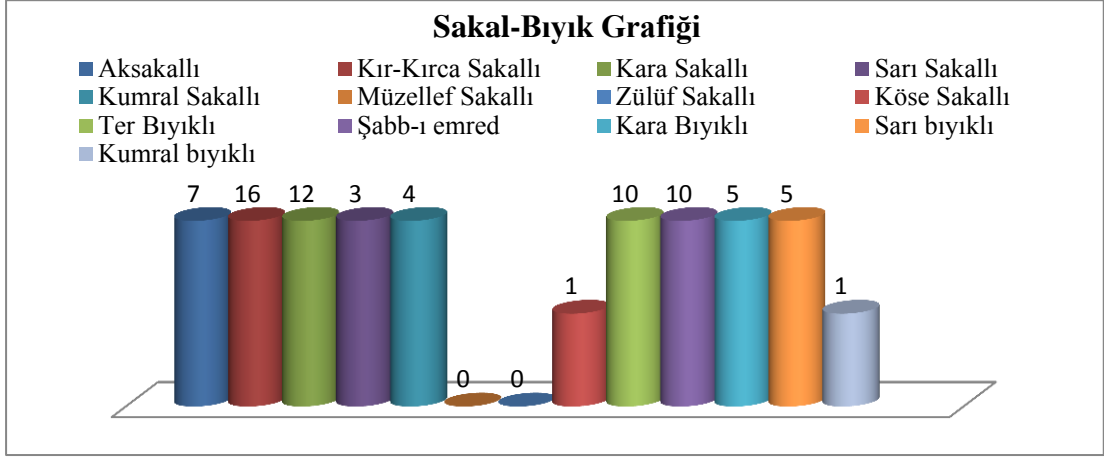

Tablo 46: Büğdüz Karyesinde yaşayanların sakal-bıyık durumu¹⁴⁵

Büğdüz karyesinde yaşayan toplam 126 kişilik nüfusundan 74 kişiye ait sakal-bıyık durumuna ait bilgileri içermektedir. Grafiği incelediğimizde sayısal olarak en fazla 16 kişi ile aksakallı, onu 12 kişi ile ikinci sırada kara sakallı ve üçüncü sırada ise 10 kişi ile ter bıyıklı ve yine 10 kişi ile şabb-ı emred diye tabir edilen kişiler takip etmektedir. Büğdüz karyesinde müzellef sakallı ve zülüf sakallı diye tabir edilen sakal türüne ait kişiler ise bulunmamaktadır.

2.9. DERE KARYESİ

1533 numaralı Eskişehir nüfus defterine kayıtlı “*Karye-i Dere tabii Eskişehir*”¹⁴⁶ ibaresi ile yer almakta olup tarik olarak 1841-1842 yıllarında Eskişehir kazasına bağlı olan karyelerindedir.

Hane	İsim	Fiziki Özellik	Meslek	Yaş (sinn)	Diğer Özellikler
2	Halil bin Ahmed	Orta boylu kara sakallı	Muhtar	35	
2	Oğlu Ahmed			5	
2	Diğer oğlu Hasan			2	
3	Halil İbrahim bin Osman	Uzun boylu kır sakallı		50	
4	Osman oğlu Hasan	Orta boylu kara sakallı	Çoban	50	
4	Oğlu Mehmed	Şabb-ı emred		16	
4	Diğer oğlu Mustafa			7	
4	Diğer oğlu Osman			2	
5	Osman dayıoğlu Ali	Orta boylu aksakallı		70	
5	Oğlu İsmail	Kara bıyıklı		25	

¹⁴⁵ BOA, **Nüfus Defteri**, 1533 Numaralı, s. 123-125.

¹⁴⁶ BOA, **Nüfus Defteri**, 1533 Numaralı, s. 127.

5	Diğer oğlu Süleyman			12	
6	İbiş oğlu Halil	Uzun boylu kara bıyıklı		35	
6	Oğlu Mehmed			6	
7	Karındaşı Mustafa	Şabb-ı emred		10	
8	Hasan Efendi bin Veli	Aksakallı	İmam	60	
8	Oğlu Mehmed	Ter bıyıklı		8	
8	Diğer oğlu Hasan	Şabb-ı emred		16	
9	Kara Hasan oğlu Ahmed	Orta boylu kır sakallı		50	
9	Oğlu Mustafa			9	
10	Kara Mustafa oğlu Mehmed	Aksakallı		50	
10	Oğlu Mustafa			10	
11	Çakır Hüseyin bin İbrahim	Aksakallı		65	
12	Oğlu İbrahim	Orta boylu sarı sakallı		35	
12	Torunu Abdullah			8	
13	Karındaşı Ali bin Hüseyin	Orta boylu sarı sakallı		40	
13	Oğlu Veli			6	
14	Diğer karındaşı Mehmed bin Hüseyin	Orta boylu sarı bıyıklı		25	
14	Oğlu Ali			2	
15	Monla oğlu Ali bin Mehmed	Orta boylu sarı sakallı		40	
15	Oğlu Mustafa			6	
15	Diğer oğlu Mehmed			3	
16	Bekir oğlu Ahmed	Aksakallı		70	
16	Oğlu Halil	Şabb-ı emred		12	
17	Yusuf oğlu Hüseyin	Orta boylu kara sakallı		40	
18	Kuloğlu Hüseyin bin İsmail	Orta boylu kumral sakallı		35	
18	Oğlu Mustafa			3	
18	Karındaşı Hasan bin İsmail	Şabb-ı emred		15	
19	Kasım oğlu Ali	Orta boylu kumral sakallı		40	
20	Ferhat oğlu Ali bin Osman	Orta boylu kır sakallı		55	
20	Oğlu Süleyman	Kara bıyıklı	Redif	35	
20	Diğer oğlu Osman	Şabb-ı emred		12	
20	Diğer oğlu İsmail			8	
20	Hasan bin Mehmed	Şabb-ı emred		12	
22	İmamoğlu Mustafa bin Mehmed	Orta boylu kara sakallı		35	
22	Oğlu Mehmed			6	
22	Diğer oğlu Ahmed			4	
22	Diğer oğlu Ali Osman			2	
22	Karındaşı Mehmed bin Mehmed	Şabb-ı emred		12	
23	Ali oğlu Abdullah	Aksakallı	Çoban	70	
24	İmamoğlu kara Ahmed bin Hüseyin	Orta boylu kara sakallı		40	
24	Oğlu Osman			4	
24	Diğer oğlu Hüseyin			6	
25	Küçüköğlu Halil bin Ahmed	Orta boylu kara sakallı		40	
25	Oğlu Ahmed			2	
26	Kara Abdullah oğlu Mustafa	Orta boylu kara sakallı		40	
26	Oğlu Emin			2	
27	Abdullah oğlu Mustafa	Orta boylu kara bıyıklı		25	
27	Oğlu Abdullah			2	
28	Memiş bin Kara Abdullah	Ter bıyıklı		25	

29	Diğer karındaşı Mehmed bin Kara Abdullah			8	
29	Diğer karındaşı Süleyman bin Kara Abdullah			4	
30	Bekir oğlu Mehmed	Orta boylu kır sakallı		50	
30	Oğlu İbrahim			10	
31	Hasan oğlu Mehmed	Uzun boylu kara bıyıklı		27	
31	Oğlu Hasan			2	
32	Koca İsmail oğlu Veli	Orta boylu kara sakallı		45	
32	Oğlu Ali	Kara bıyıklı	Redif	22	
32	Diğer oğlu Mustafa	Ter bıyıklı		18	
32	Diğer oğlu Mehmed	Şabb-ı emred		15	
32	Diğer oğlu Halil			8	
33	Hasan oğlu İsmail	Orta boylu kara bıyıklı		25	
34	Mustafa bin Hasan	Karındaşı kara bıyıklı		24	
35	Halil bin Osman	Sarı sakallı		30	
35	Oğlu Ahmed			1	
36	Ömer oğlu Hasan	Uzun boylu kara sakallı		30	
36	Oğlu İbrahim			6	
37	Karındaşı Mustafa bin Ömer	Sarı sakallı		28	
37	Oğlu Ömer			4	
37	Diğer oğlu Ali			3	
38	Osman oğlu Mehmed	Orta boylu sarı sakallı		50	
39	Bekir oğlu Ali	Orta boylu ter bıyıklı		60	
39	Oğlu Ahmed	Ter bıyıklı		18	
39	Diğer oğlu Osman	Şabb-ı emred		17	Der-saadetten Mansureden
40	İbrahim bin Mustafa	Şabb-ı emred		12	
40	Karındaşı Mustafa bin Mustafa			8	
40	Diğer karındaşı Ahmed bin Mustafa			2	
41	Salih bin Ahmed	Orta boylu kara sakallı		30	
41	Oğlu Ali			1	
42	Zırlakoğlu Mehmed bin Ahmed	Uzun boylu ter bıyıklı		25	
42	Oğlu Ahmed			5	
43	Karındaşı Mustafa bin Ahmed	Şabb-ı emred		15	
44	Kasım oğlu İsmail	Uzun boylu sarı sakallı		30	
44	Oğlu Ahmed			6	
45	Delice oğlu İsmail			10	
46	Deli Ahmed bin Mustafa	Uzun boylu kır sakallı		60	
47	Deli Ahmed yeğeni Mustafa bin Ali	Orta boylu kara sakallı		35	
47	Oğlu Mehmed			6	
47	Hasan bin Ali	Uzun boylu ter bıyıklı	Redif	25	Rediflikten muhreç
48	Monla oğlu Deli Hüseyin bin Mehmed	Orta boylu kara sakallı		50	
48	Oğlu İbrahim			2	
49	Monla Mehmed oğlu Halil	Uzun boylu ter bıyıklı		25	
50	İbrahim bin Mehmed	Orta boylu kır sakallı		90	Sağır
50	Oğlu Mehmed	Ter bıyıklı	Redif	20	Rediflikten muhreç
50	Diğer oğlu Hüseyin	Şabb-ı emred	Redif	15	

50	Diğer oğlu Musa		14
51	Kayıkçı oğlu Ali	Orta boylu ter bıyıklı	22
51	Karındaşı İbrahim	Ter bıyıklı	20
52	Çakırgöz oğlu Mehmed bin Mehmed	Orta boylu aksakallı	60
52	Oğlu Abdurrahman	Ter bıyıklı	20
53	Deli Mustafa	Uzun boylu kara sakallı	40
53	Oğlu Hüseyin		2
55	Bozoklu Mustafa	Orta boylu kumral sakallı	25
56	Sarı Mehmed oğlu Osman		10
57	Koca Hüseyin oğlu Hasan	Uzun boylu kır sakallı	60
58	Ali oğlu Salih	Orta boylu ter bıyıklı	20
58	Karındaşı Hüseyin bin Ali	Şabb-ı emred	12
58	Diğer karındaşı Osman bin Ali		4
58	Diğer karındaşı Mustafa		6

Dere karyesi 58 haneden oluşmakla birlikte toplamda 117 kişiden meydana gelen ve Dere karyesinde yaşayanları Eskişehir’de yaşanlara oranladığımızda %1,72’ye denk gelmektedir. Hane sayımına diğer mahalle ve karyelerden farklı olarak şimdiye kadar Bozan karyesinde gördüğümüz gibi 2 numaralı haneden muhtardan başlanmıştır. Dere karyesinin en kalabalık hanesi 20,22 ve 32. haneler olup 5 kişiden oluşmaktadır. Kâtip yazım sırasın 21 ve 54. hanelerinin yazılmadığını görmekteyiz. Bundan önce ve sonra atladığı veya unuttuğu hane numarası yoktur. Yine 15’in üzerinde hanenin birer kişiden oluşan ve mahallenin en az sayılı hanelerini oluşturmaktadır.

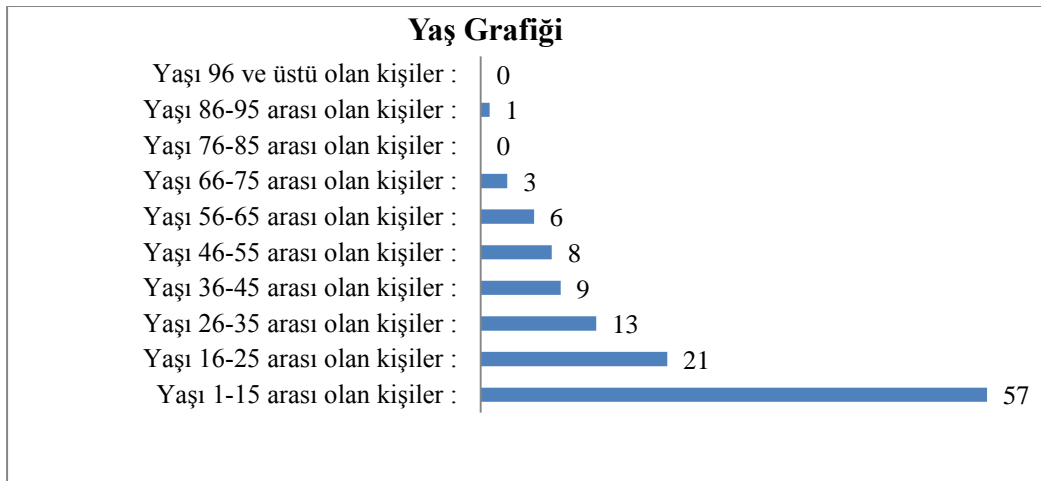

Tablo 47: Dere Karyesinde yaşayanların yaş bilgileri¹⁴⁷

Dere karyesinde 1-15 yaş arası 57, 16-25 arası 21, 36-45 arası 13 kişi ile en fazla yaş aralığında olan kişiler olduğu görmekteyiz. 86-95 yaş aralığına sahip olan 1

¹⁴⁷ BOA, **Nüfus Defteri**, 1533 Numaralı, s. 127-129.

kişi ve 96 yaş ve üzerine sahip olan kişi ise bulunmamak olup grafikte de 0 ile gösterilmiştir.

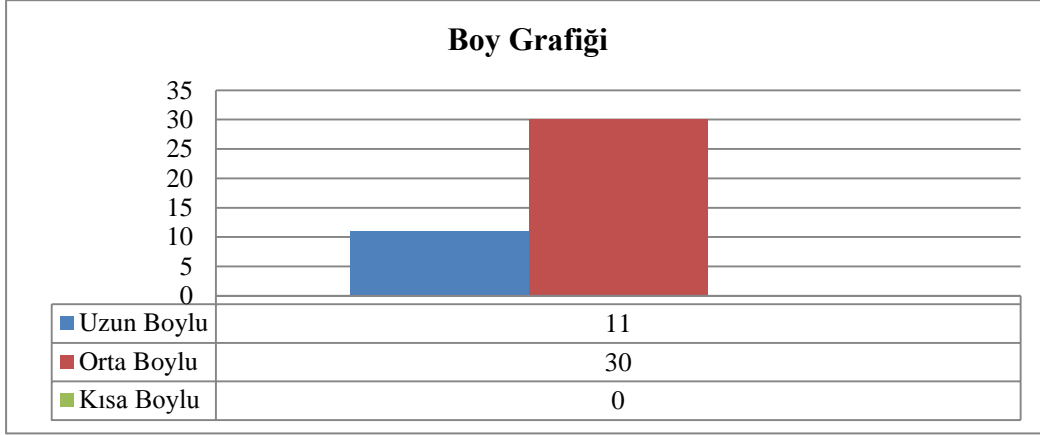

Tablo 48: Dere Karyesinde yaşanların boy bilgileri¹⁴⁸

Dere karyesinde 117 kişiden 41 kişiye ait boy bilgileri kayıt altına alındığı için grafikte de o kadarı gösterilmiştir. 41 kişide 30 kişi orta boya sahiptir. 11 kişi ise uzun boylu olarak tasvir edilmiştir. Dere karyesinde yaşayan kısa boylu diye kayıtlara geçmiş kişi ise bulunmadığını görmekteyiz. Geriye kalan 76 kişiye ait boy bilgileri ile bir bilgiye rastlanılmamıştır.

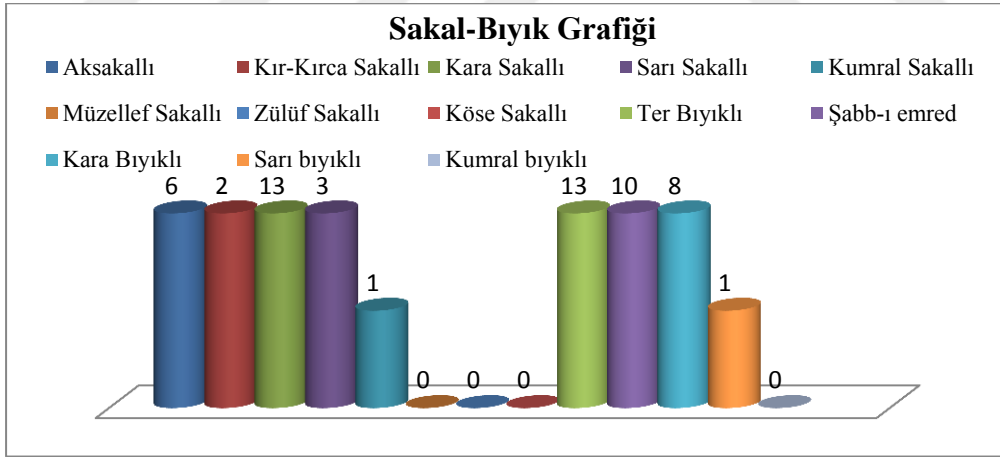

Tablo 49: Dere Karyesinde yaşayanların sakal-bıyık durumu¹⁴⁹

Dere karyesinde yaşayan 117 kişilik nüfusundan 57 kişiye ait sakal-bıyık durumuna ait bilgileri içermektedir. Grafiği incelediğimizde sayısal olarak en fazla 2 sakal bıyık türüne rastlamakla birlikte bunlar 13 kişi ile kara sakallı ve ter bıyıklı kişilerden oluşmaktadır. 2. sırada ise 10 kişi ile sarı sakallı, onuda 8 kişi ile üçüncü kumral sakal olarak nitelendirilen kişiler takip etmektedir. Dere karyesi yaşayanları

¹⁴⁸ BOA, **Nüfus Defteri**, 1533 Numaralı, s. 127-129.

¹⁴⁹ BOA, **Nüfus Defteri**, 1533 Numaralı, s. 127-129.

arasında sakal-bıyık türüne göre müzellef sakallı, züluf sakallı köse sakallı ve birde kumral bıyıklı diye tabir edilen kişiler ise bulunmamaktadır. Grafikteki sayısal verileride 0 ile gösterilmiştir.

2.10. SEPETÇİ KARYESİ

1533 numaralı Eskişehir nüfus defterine kayıtlı “*Karye-i Sepetçi tabiiEskişehir*”¹⁵⁰ ibaresi ile yer almakta olup tarih olarak 1841-1842 yıllarında Eskişehir kazasına bağlı olan nüfus defterindeki sırasına görede 10. karyesidir.

Hane	İsim	Fiziki Özellik	Meslek	Yaş (sinn)	Diğer Özellikler
1	Osman Efendi	Orta boylu kara sakallı	İmam	40	
2	Mustafa ağa bin Abdülvahap	Orta boylu kır sakallı	Muhtar	70	Topal
2	Oğlu Mehmed	Ter bıyıklı		18	
2	Diğer oğlu Mehmed	Ter bıyıklı		17	
2	Diğer oğlu Kasım			12	
2	Diğer oğlu Ömer			9	
2	Diğer oğlu Ali			4	Yekm-çeşm
3	Kırkasroğlu Hüseyin bin Ahmed	Kır sakallı	Muhtar-ı sani	60	
3	Oğlu Ahmed	Şabb-ı emred		12	
3	Diğer oğlu Hüseyin			2	
4	Kara Mahmud oğlu Ömer	Orta boylu kara sakallı		70	
4	Oğlu Durmuş	Şabb-ı emred		12	
5	Mahmud bin Osman			2	
6	Bekir oğlu Abdülkadir	Orta boylu kumral sakallı		40	
7	Hasan bin Hasan	Orta boylu kumral sakallı		40	Topal
7	Oğlu Mehmed			2	
7	Karındaşı İbrahim bin Hasan	Ter bıyıklı	Mukayyid	25	
7	Karındaşı oğlu Mahmud			2	
8	Konyalı oğlu Hüseyin bin Ahmed	Kır sakallı	Hafız	60	
8	Oğlu Ömer	Ter bıyıklı	Redif	21	
8	Diğer oğlu Ahmed	Şabb-ı emred		14	
8	Diğer oğlu Mehmed Ali			7	
9	Mustafa bin Mehmed	Ter bıyıklı		20	
9	Karındaşı Ahmed	Şabb-ı emred		15	
9	Diğer karındaşı Hasan			14	Der-saadetten Mansureden
9	Diğer karındaşı Osman			12	
9	Diğer karındaşı Ali			11	
9	Diğer karındaşı Abdurrahman			7	
10	Çardaklıoğlu İbrahim bin	Orta boylu kumral		40	

¹⁵⁰ BOA, *Nüfus Defteri*, 1533 Numaralı, s. 131.

	Süleyman	sakallı			
10	Oğlu Ali	Şabb-ı emred		15	
11	Uzun Ali oğlu Ali	Uzun boylu köse sakallı		40	
12	İmamoğlu Kara Ali bin Hüseyin	Uzun boylu kır sakallı		40	
12	Oğlu Hüseyin			7	
12	Diğer oğlu Mustafa			1	
13	Şabancıoğlu Ali Ömer bin Ahmed	Uzun boylu kır sakallı		60	
13	Oğlu Ahmed			6	
14	Şeyh Ali oğlu Mehmed	Orta boylu kara sakallı		40	
14	Oğlu Mehmed Ali			5	
14	Diğer oğlu Durmuş			3	
15	Ali beşe oğlu Ali	Uzun boylu kara sakallı		50	
16	Sarı Ali oğlu Ali	Uzun boylu sarı sakallı		40	
16	Karındaşı Hüseyin bin Ali	Şabb-ı emred		12	
17	Emiroğlu Mehmed bin Hüseyin	Orta boylu kır sakallı		40	
17	Oğlu Habip	Kısa boylu ter bıyıklı		20	
17	Diğer oğlu Musa			12	Yekm-çeşm
18	Bozbeyoğlu Mustafa bin Mustafa	Uzun boylu köse kara sakallı		30	
18	Oğlu Mustafa			6	
19	Sakarılı Mehmed bin Mehmed	Orta boylu ter bıyıklı		25	
20	Abdülkerim oğlu Mehmed bin Süleyman	Orta boylu kara sakallı		35	
20	Oğlu Süleyman			6	
20	Karındaşı Mustafa bin Süleyman	Kara bıyıklı		19	
21	Koca eskioğlu Mehmed Ali bin Mehmed	Orta boylu ter bıyıklı		25	
22	Abdurrahman bin Mehmed	Uzun boylu kumral sakallı		30	
23	İbrahim Beyoğlu Mehmed	Aksakallı		78	
24	Oğlu El-hac Mahmud	Kumral sakallı		40	
25	Diğer oğlu Ömer bin Mahmud	Köse kara sakallı		35	
25	Torunu Mustafa bin Mehmed	Kumral sakallı		28	
25	Diğer torunu Mehmed bin Mahmud	Ter bıyıklı	Redif	23	
25	Diğer torunu İbrahim bin Mahmud			18	Yekm-çeşm
25	Torunu Halil bin Mahmud			15	
25	Diğer torunu Ali bin Mahmud			13	
25	Diğer torunu Ahmed bin Ömer			2	
25	Diğer torunu İsmail bin Mustafa			6	
26	İmamoğlu İbrahim bin Mahmud	Orta boylu kara sakallı		40	
26	Oğlu Mahmud			2	
27	İmam Ahmed bin Mahmud	Orta boylu kumral sakallı		30	
28	Karındaşı Hüseyin bin	Orta boylu sarı bıyıklı		35	

	Mahmud				
29	? oğlu Halil bin Ali	Uzun boylu ter bıyıklı		18	
30	Karındaşı İsmail bin Ali	Ter bıyıklı		16	
31	Sarı Ahmed oğlu Mehmed	Uzun boylu kara sakallı		30	
31	Oğlu Hasan			2	
32	Karındaşı Hüseyin bin Ahmed	Uzun boylu köse sakallı		25	
33	Diğer karındaşı Süleyman bin Ahmed	Sarı sakallı	Redif	23	
34	Merdanoğlu Ali bin Mustafa	Aksakallı		55	
35	Karadeli oğlu Mehmed	Uzun boylu kır sakallı		60	
36	Oğlu Hüseyin	Köse kara sakallı		30	
37	Diğer oğlu Ali	Müzellef sakallı	Redif	25	
37	Diğer oğlu Veli	Şabb-ı emred		15	
37	Diğer oğlu Mustafa			7	
38	Musa oğlu Ali	Uzun boylu kumral sakallı		50	
39	Solakoğlu Mehmed bin Mehmed	Orta boylu kara sakallı		40	
39	Oğlu Abbas			7	
39	Diğer oğlu Osman			1	
40	Köseoğlu Süleyman bin	Orta boylu kumral sakallı		40	
41	Sarı Osmanoğlu Osman bin İsmail	Uzun boylu kumral sakallı		50	
42	Aşam çırağı Mehmed bin Mustafa	Orta boylu köse kara sakallı		50	
43	Oğlu Ahmed	Kumral bıyıklı		20	
44	Diğer oğlu Mustafa	Ter bıyıklı		16	
44	Diğer oğlu Hasan			5	
45	Deli Süleyman bin Ahmed	Orta boylu çar-ebru		25	
46	Abdülğani oğlu Mehmed bin Ahmed	Orta boylu kumral sakallı		30	
47	Abdülğani oğlu Hüseyin bin İsmail			3	
48	Abdülğani oğlu Hüseyin bin Mehmed	Uzun boylu kara bıyıklı		20	
49	Hüseyin Çakoğlu Mehmed bin Ahmed	Uzun boylu kara sakallı		50	
50	Hüseyin Çakoğlu Hüseyin bin Ahmed	Orta boylu kır sakallı		60	
50	Oğlu Mustafa	Ter bıyıklı		20	
51	Veli oğlu Ali	Orta boylu köse sakallı		50	
51	Oğlu Mehmed	Ter bıyıklı		20	
51	Diğer oğlu Hasan			7	
53	Elvanoğlu Mehmed bin Halil	Orta boylu kır sakallı		50	
53	Oğlu Halil	Şabb-ı emred		15	
54	Elvanoğlu İbrahim bin İsmail	Orta boylu kır sakallı		45	
54	Oğlu İsmail			7	
55	Seferihisarlı Sarı Musa bin Musa	Orta boylu kara sakallı		40	
55	Oğlu Ali			1	
56	Seferihisarlı Hasan bin Hasan	Orta boylu şabb-ı emred		13	
56	Karındaşı Ali bin Hasan			11	

57	Makkam Muhammed bin Ahmed	Orta boylu sarı sakallı		40	
57	Ođlu Hasan			1	
58	Kocaeskioglu Ömer Hasan bin Mehmed	Aksakallı		55	
58	Ođlu Murad	Ter bıyıklı		20	
59	Diđer Kocaeskioglu İbrahim bin Mehmed	Orta boylu kumral sakallı		40	
59	Ođlu Mehmed		Mukkayyı d	7	
59	Diđer ođlu İsmail			5	
59	Diđer ođlu Ömer			3	
59	Diđer ođlu Ali			1	
60	Diđer Kocaeskioglu İbrahim bin Mehmed	Orta boylu kara sakallı		50	
60	Ođlu Süleyman			7	
60	Diđer ođlu Mustafa			2	
61	Mustafa bin Ahmed	Orta boylu ter bıyıklı	Saraç	18	
62	Serraçođlu Halil bin Süleyman			3	
62	Karındaşı Mehmed bin Süleyman			2	
63	Durmuş ođlu Ali	Orta boylu kara sakallı		40	
64	Emir Ali ođlu Abbas	Uzun boylu köse kara sakallı		40	
65	Halil ođlu Halil	Orta boylu sarı bıyıklı		27	
66	Sarı Ali ođlu Durmuş	Orta boylu kara sakallı		40	
67	Sarı Ali ođlu Mustafa	Aksakallı		60	
68	Osman bin Ömer	Uzun boylu kır sakallı	Berber	50	
68	Ođlu Mehmed			5	
69	Erzurumlu Ahmed bin Hasan	Uzun boylu kara sakallı		35	
69	Üvey ođlu Ömer bin Hasan			5	
69	Ođlu Hasan			2	
70	Çalakođlu Mustafa bin Mehmed	Uzun boylu kır sakallı		60	
70	Ođlu Mustafa	Şabb-ı emred		12	
71	İbrahim ođlu Mustafa	Uzun boylu kara sakallı		40	
71	Ođlu İbrahim			3	
73	Karabeşeođlu Musa ođlu Osman			8	Çolak
74	Karındaşı Mehmed bin Musa			4	
74	Ali bin Ahmed	Uzun boylu kara sakallı		40	Topal
74	Ođlu Ahmed			8	
74	Diđer ođlu Hasan			3	
75	Abdülcelil ođlu bin Mustafa	Orta boylu kumral sakallı		55	
75	Ođlu Abdullah			5	
76	Aliođlu Mehmed bin Sadık	Orta boylu sarı sakallı		35	
76	Ođlu Ömer			8	
76	Diđer ođlu İbrahim			3	
77	Musa ođlu İsmail	Orta boylu kır sakallı		50	
77	Ođlu İbrahim	Ter bıyıklı		5	
77	Diđer ođlu Mehmed			2	
78	İbrahim bin Mehmed			5	

79	Toksözoğlu Mustafa	Orta boylu	Çoban	24	
80	Koca Halil oğlu Halil bin İbrahim	Uzun boylu sarı sakallı		30	
80	Oğlu Mehmed			6	
80	Diğer oğlu Osman			3	
81	Sarı Mustafa bin Ali	Uzun boylu ter bıyıklı		25	
82	Merdanoğlu Mehmed bin Mustafa	Aksakallı		80	
83	Oğlu Mustafa	Kara sakallı		35	
83	Diğer oğlu Ahmed Halil	Şabb-ı emred		12	
84	Sepetçi Hasan bin Mustafa	Uzun boylu kara sakallı		60	
84	Oğlu Mehmed			1	
85	Mehmed	Uzun boylu kumral bıyıklı	Terzi	25	

Sepetçi karyesi 85 haneden oluşmakla birlikte toplamda 161 kişiden meydana gelen ve Sepetçi karyesinde yaşayanların Eskişehir’de yaşanlara oranladığımızda %2,36’ ya denk gelmektedir. Hane sayımına 1 numaralı haneden imamdan başlanmıştır. 2. ve 3.hane numaraları ile kayıt tutulan karye muhtarı ve ikinci muhtar takip etmektedir. Sepetçi karyesinin en kalabalık hanesi 25. hanesi olup 7 kişiden oluşmaktadır. Kâtip yazım sırasın 52. haneyi yazmamıştır. Bundan önce ve sonra atladığı veya unuttuğu hane numarası yoktur. Yine 35’in üzerinde hanenin birer kişiden oluştuğunu ve aynı zamanda karyenin en az sayılı hanelerini oluşturmaktadır.

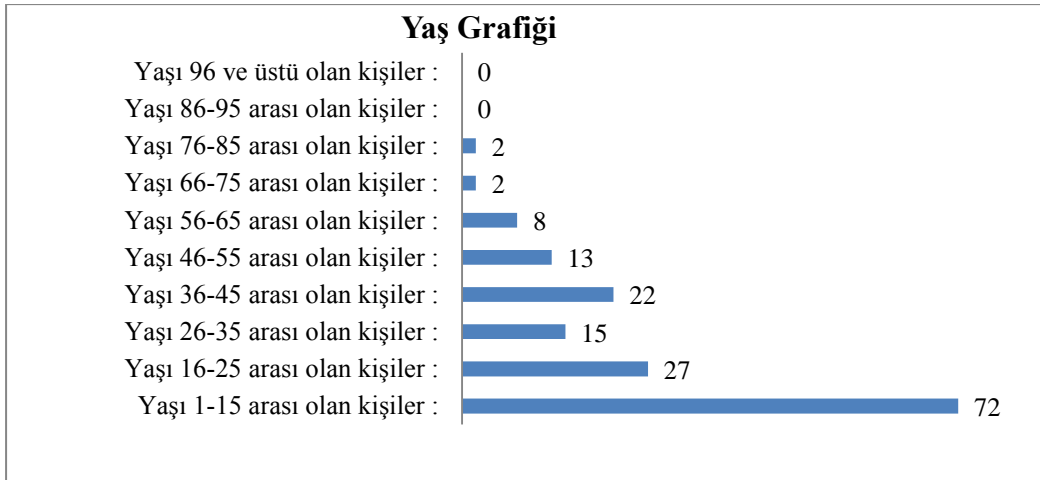

Tablo 50: Sepetçi Karyesinde yaşayanları yaş bilgileri¹⁵¹

Sepetçi karyesinde 1-15 yaş arası 72, 16-25 arası 27, 36-45 arası 22 kişi ile en fazla yaş aralığında olan kişiler olduğu görülmektedir. 86-95 yaş aralığına sahip olan ve 96 yaş ve üzerine sahip olan kişiler bulunmamak olup grafikte de 0 ile gösterilmiştir.

¹⁵¹ BOA, **Nüfus Defteri**, 1533 Numaralı, s. 131-135.

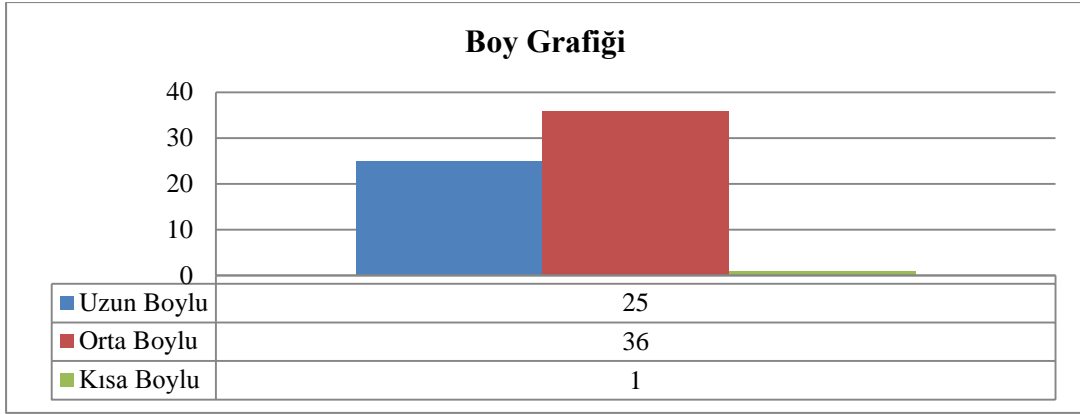

Tablo 51: Sepetçi Karyesinde yaşayanların boy bilgileri¹⁵²

Sepetçi karyesinde yaşayan 161 kişiden 62 kişiye ait boy bilgileri kayıt altına alındığı için grafikte de o kadarı gösterilmiştir. 62 kişiden, 36 kişi orta boya sahiptir. 25 kişi ise uzun boylu olarak tasvir edilmiştir. Sepetçi karyesinde yaşayan kayıt altına alınmış sadece 1 kişinin kısa boylu olduğu görmekteyiz. Geriye kalan 99 kişiye ait boy bilgileri ise bulunmamaktadır.

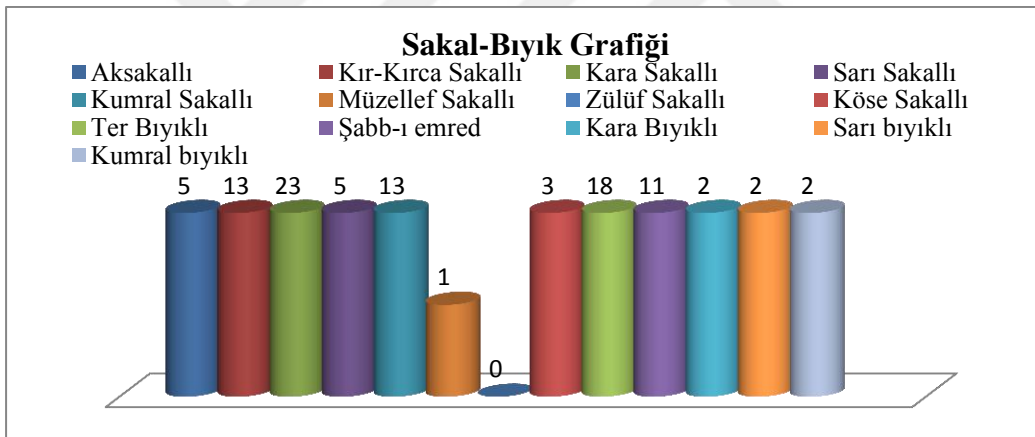

Tablo 52: Sepetçi Karyesinde yaşayanların sakal-bıyık durumu¹⁵³

Sepetçi karyesinde yaşayan 161 kişilik nüfusundan 98 kişiye ait sakal-bıyık durumuna ait bilgileri içermektedir. Grafiği incelediğimizde sayısal olarak en fazla sakal bıyık türüne 23 kişi ile kara sakallı, 2. sırada ise 18 kişi ile ter bıyıklı, onuda 13 kişi ile kır-kırca sakal ve kumral sakal olarak nitelendirilen kişiler takip etmektedir. Sepetçi karyesi yaşayanları arasında sakal-bıyık türüne göre zülûf sakallı diye tabir edilen kişiler ise bulunmamaktadır.

¹⁵² BOA, **Nüfus Defteri**, 1533 Numaralı, s. 131-135.

¹⁵³ BOA, **Nüfus Defteri**, 1533 Numaralı, s. 131-135.

2.11. GÜNDÜZLER KARYESİ

1533 numaralı Sultanönü Sancağı Eskişehir kazasına ait nüfus defterine kayıtlı “*Karye-i nefs-i Gündüzler tabii Eskişehir*”¹⁵⁴ ibaresi ile yer almakta olup tarih olarak 1841-1842 yıllarında denk gelen Eskişehir kazasına bağlı olan karyelerindendir.

Hane	İsim	Fiziki Özellik	Meslek	Yaş (sinn)	Diğer Özellikler
1	El-seyyid Ahmed Efendi bin Osman	Uzun boylu kara sakallı	İmam	40	
1	Oğlu Mustafa			5	
1	Diğer oğlu Ali			3	
2	Hüseyin bin Ahmed	Uzun boylu kır sakallı	Muhtar	60	
2	Oğlu Mehmed	Orta boylu sarı sakallı		35	
2	Torunu Mahmud			6	
2	Diğer torunu Ali			4	
2	Diğer torunu Bekir			1	
3	Abdurrahman bin Hüseyin	Uzun boylu kır sakallı	Muhtar	60	
3	Oğlu İbrahim	Şabb-ı emred		12	
4	Hacı Veli oğlu Hüseyin bin Osman	Orta boylu kır sakallı		50	
4	Oğlu Ömer	Orta boylu şabb-ı emred		15	
4	Diğer oğlu Osman			8	
5	Hacı Mustafa oğlu Hacı Mehmed	Uzun boylu sarı sakallı		50	
5	Oğlu İbrahim	Orta boylu kumral bıyıklı		25	
5	Diğer oğlu Mustafa		Redif	20	
5	Diğer oğlu Hasan	Şabb-ı emred		15	
5	Diğer oğlu Halil			7	
5	Diğer oğlu Ali			2	
6	Musa oğlu Hacı Ali	Uzun boylu aksakallı		70	
6	Oğlu Musa	Orta boylu kara sakallı		30	
6	Torunu Mehmed			5	
7	Deli Halil oğlu Hatip Halil Efendi bin Mehmed	Uzun boylu kır sakallı		50	
7	Oğlu Mehmed	Şabb-ı emred		12	
7	Diğer oğlu Hasan			6	
7	Diğer oğlu Mustafa			1	
8	Kapısız Veli bin Mustafa	Uzun boylu kır sakallı		50	Köse
8	Oğlu Mustafa	Uzun boylu ter bıyıklı		22	
8	Diğer oğlu İbrahim	Orta boylu şabb-ı	Redif	18	

¹⁵⁴ BOA, *Nüfus Defteri*, 1533 Numaralı, s. 136.

		emred			
9	Kirliođlu Hüseyin bin Hasan	Uzun boylu kumral bıyıklı		25	
9	Karındaşı Ali bin Hasan	Uzun sarı bıyıklı		30	
10	Kirliođlu Hüseyin bin Hüseyin	Uzun boylu kır sakallı		88	
10	Ođlu Ali	Orta boylu ter bıyıklı		25	
10	Diđer ođlu Halil			5	
10	Diđer ođlu İbrahim			2	
11	Küplüođlu Halil bin Halil	Uzun boylu aksakallı		60	
11	Ođlu Veli	Orta boylu kır sakallı		35	Köse
12	İmamođlu Hüseyin bin Mehmed	Uzun boylu kara sakallı		45	
12	Ođlu Hüseyin			5	
13	Karındaşı İsmail bin Hüseyin	Orta boylu kumral sakallı		35	
13	Ođlu Yusuf			6	
13	Diđer ođlu Musa			1	
14	Demirdayakođlu Ahmed bin Mustafa	Orta boylu kır sakallı		50	
14	Ođlu Mustafa			8	
15	Karındaşı Osman bin Mustafa	Uzun boylu kara sakallı		35	
16	Diđer ođlu karındaşı Ali bin Mustafa	Orta boylu sarı sakallı		55	
16	Ođlu Mustafa			2	
17	Diđer karındaşı Hasan bin Mustafa	Orta boylu sarı sakallı		35	
18	Diđer karındaşı Hüseyin bin Mustafa	Orta boylu sarı sakallı		45	
18	Ođlu Mustafa			6	
19	Acemođlu Hasan bin Mehmed	Orta boylu aksakallı		70	
19	Ođlu Mehmed	Orta boylu kır sakallı		40	
19	Torunu Hasan bin Mehmed			10	
19	Diđer torunu Mehmed bin Mehmed			7	
19	Diđer torunu Ali Osman bin Mehmed			1	
20	İbrahim bin Hasan	Orta boylu kara sakallı		40	
21	Üsküdarlı Ali bin Hasan	Orta boylu köse sakallı	Berber	40	
21	Ođlu Ömer	Orta boylu ter bıyıklı	Redif	20	
21	Diđer ođlu Hasan	Şabb-1 emred		12	
21	Diđer ođlu Emin			6	
21	Üvey ođlu Ahmed bin Mustafa	Orta boylu şabb-1 emred		16	
22	Karaođlu Mehmed bin Osman	Uzun boylu kara sakallı		30	
23	Garipođlu Ahmed bin Halil	Orta boylu aksakallı		60	
23	Ođlu Halil	Orta boylu kara sakallı		30	

23	Diğer oğlu Mustafa	Orta boylu kara bıyıklı		25	
23	Diğer oğlu Ali	Orta boylu ter bıyıklı		20	
24	Dülbentcioğlu Osman bin Ali	Uzun boylu sarı sakallı		45	
24	Oğlu Ali			8	
24	Diğer oğlu Ömer			1	
25	Canbazoğlu Durmuş bin Mehmed	Orta boylu kumral sakallı		35	
25	Oğlu Mehmed			8	
25	Diğer oğlu Ahmed			4	
26	Çakıroğlu Hüseyin bin Osman	Uzun boylu kır sakallı		60	
26	Oğlu Osman			7	
27	Veyizoğlu deli Osman bin Süleyman	Orta boylu kara sakallı		35	
27	Oğlu Ali			3	
28	Karındaşı Mustafa bin Süleyman	Orta boylu sarı bıyıklı	Topçu Redif	28	
29	Celeb oğlu Hasan	Uzun boylu kumral sakallı		30	
29	Oğlu Celeb			5	
30	Şehirli Mustafa bin Ahmed	Uzun boylu kır sakallı		80	
31	Ömercik oğlu Ömer bin Mahmud	Orta boylu kır sakallı		60	
31	Oğlu Ali	Orta boylu kara sakallı		30	
31	Karındaşı Mahmud bin Mahmud	Orta boylu ter bıyıklı	Redif	Yok	
32	Ali Efendi oğlu Monla Mehmed	Orta boylu kara sakallı		30	
32	Oğlu Hasan			3	
32	Oğlu Ali			1	
32	Karındaşı İbrahim bin Ali	Orta boylu kara sakallı		40	
32	Diğer karındaşı Emin bin Ali	Orta boylu kara bıyıklı	Redif	25	
33	Badakoğlu Halil bin Ömer	Orta boylu kara sakallı		70	
33	Oğlu Ömer	Orta boylu ter bıyıklı		23	
33	Diğer oğlu Hasan	Şabb-ı emred		17	
33	Diğer oğlu Süleyman	Şabb-ı emred		14	
34	Bağcıoğlu Mahmud bin Ali	Uzun boylu kara sakallı		40	
34	Oğlu Ali			8	
34	Diğer oğlu Mehmed			4	
34	Diğer oğlu Ahmed			2	
35	Karındaşı Mustafa bin Ali	Uzun boylu sarı bıyıklı		25	
36	Diğer karındaşı İbrahim bin Ali	Orta boylu kumral bıyıklı		23	
37	Diğer karındaşı Ali Osman	Orta boylu kara		40	

	bin Ali	sakallı			
38	Berberoğlu Mehmed bin İbrahim	Orta boylu sarı sakallı		45	
39	Abdurrahman oğlu Ali bin Hasan	Orta boylu kara sakallı		40	
39	Oğlu Mehmed			8	
39	Diğer oğlu Hüseyin			6	
39	Diğer oğlu Musa			3	
39	Diğer oğlu Hasan			6	
40	Banazlı Mustafa	Orta boylu kara sakallı		45	
40	Üvey oğlu Ahmed			4	
41	Sarioğlu Mehmed bin Mustafa	Orta boylu ter bıyıklı		22	
42	Çakıroğlu İsmail bin Ali	Orta boylu sarı sakallı		30	
43	Cabiroğlu Hüseyin bin Bekir	Orta boylu kumral sakallı		25	
43	Oğlu Bekir			2	
44	Karındaşı Mustafa bin Bekir	Orta boylu sarı bıyıklı		25	
45	Bölükbaşıoğlu Ali bin Hüseyin	Orta boylu kır sakallı		60	
45	Oğlu Mustafa	Orta boylu kara sakallı		40	
45	Torunu Ali bin Mustafa			5	
45	Diğer torunu Hüseyin bin Mustafa			3	
45	Diğer torunu İbrahim			1	
46	Tüccaroğlu İbrahim	Uzun boylu sarı sakallı		40	
46	Oğlu Ali			5	
47	Süleyman bin Ahmed	Orta boylu kır sakallı		70	Kel
47	Oğlu Ahmed	Orta boylu sarı bıyıklı	Redif	30	Rediflikte n muhreç
47	Diğer oğlu Yusuf	Orta boylu şabb-ı emred		14	
48	Koyuncuoğlu Hasan bin Ahmed	Orta boylu kır sakallı		50	
48	Oğlu Ali	Orta boylu ter bıyıklı		18	
49	Nebioğlu Hüseyin	Orta boylu kara sakallı		35	
50	Şabanoğlu Hasan bin Mehmed	Orta boylu sarı sakallı		40	
50	Oğlu Mehmed			10	
50	Diğer oğlu Mustafa			8	
50	Diğer oğlu Veli			2	
50	İsmail bin Mehmed	Orta boylu sarı sakallı		30	
51	Kasımoğlu Nebi bin Osman	Orta boylu kara sakallı		45	
51	Oğlu Hasan			2	
52	Çivici oğlu Ali	Orta boylu şabb-ı		12	

		emred			
53	Ali bin Hüseyin	Orta boylu ter bıyıklı		25	
53	Karındaşı Yusuf bin Hüseyin	Şabb-ı emred		15	
53	Diğer Karındaşı Ömer bin Hüseyin			5	
54	İbrahim bin Osman	Orta boylu kara sakallı	Çoban	40	
54	Oğlu Osman			5	
55	İnce Hüseyin oğlu Hasan	Uzun boylu kara sakallı		45	
55	Oğlu Hüseyin			12	
55	Diğer oğlu Mehmed			6	
56	İbrahim bin Hüseyin	Uzun boylu kır sakallı		60	
57	Sağıroğlu Ahmed bin Hasan	Uzun boylu kara bıyıklı	Redif	25	
57	Karındaşı Mustafa bin Hasan	Kara sakallı		40	
58	Sarı Hüseyin oğlu Abbas	Orta boylu kumral sakallı		40	
58	Oğlu İbrahim			1	
59	Ayanoğlu Ahmed bin Ömer	Orta boylu kara sakallı		35	
59	Oğlu Mustafa			6	
59	Diğer oğlu Osman			1	
60	Karakaş Süleyman	Orta boylu kara sakallı		40	
60	Oğlu Hüseyin			25	
61	Hacı Osman oğlu Mehmed	Uzun boylu kır sakallı		45	
61	Oğlu Ali			15	
61	Diğer oğlu Hasan			8	
61	Diğer oğlu Mustafa			6	
62	Karındaşı Ahmed bin Osman			40	
62	Oğlu Osman			2	
63	Ali bin Osman	Kara bıyıklı		22	
63	Karındaşı Ömer bin Mustafa			20	
64	Kara Ademoğlu Halil bin Mustafa	Orta boylu kara bıyıklı		25	
64	Karındaşı Hüseyin bin Mustafa	Ter bıyıklı		20	
65	Kasım oğlu Süleyman	Orta boylu kara sakallı		30	
65	Karındaşı Hüseyin bin Kasım	Orta boylu sarı bıyıklı		25	
66	Habib oğlu Mehmed	Orta boylu sarı sakallı		30	
66	Karındaşı Mahmud bin Habib			25	
67	Dereoğlu İbrahim bin Ahmed	Uzun boylu kır sakallı		60	

67	Ođlu Ahmed	Orta boylu kara bıyıklı		25	Mansured en
67	Diđer ođlu Yusuf			6	
68	Ayanođlu Osman bin Ömer	Uzun boylu sarı sakallı		6	
68	Ođlu Yakup	Orta boylu kumral bıyıklı		25	
68	Diđer ođlu Ahmed			6	
69	? ođlu Mehmed bin İbrahim	Orta boylu kır sakallı		50	
69	Ođlu İbrahim	Kumral bıyıklı		30	
69	Diđer ođlu Halil			7	
70	Abdullah ođlu Hüseyin	Orta boylu kır sakallı		60	
70	Ođlu Hüseyin	Orta boylu kara sakallı		30	
70	Diđer ođlu Mustafa			7	
71	Ademođlu Ali bin Mehmed	Orta boylu kır sakallı		60	
71	Ođlu Mehmed	Ođlu orta boylu kara sakallı		30	Yekm- çeşm
71	Diđer ođlu Mustafa			7	
71	Torunu Halil bin Mehmed			6	
72	Hüseyin ođlu Yusuf	Uzun boylu aksakallı		60	
72	Ođlu Ali	Orta boylu sarı sakallı		35	
72	Diđer ođlu Musa	Orta boylu şabb-ı emred		15	
72	Torunu Hüseyin bin Ali			1	
73	Kaymakođlu Hasan bin Hasan	Orta boylu kara sakallı		40	
73	Ođlu İbrahim			3	
74	Karındaşı Ali bin Hasan	Orta boylu kumral sakallı		35	
74	Ođlu İbrahim			1	
75	Yekbari Mustafa bin Hüseyin	Orta boylu kara sakallı		40	
76	Ali ođlu Hüseyin	Orta boylu kara sakallı		40	
77	Karahisarlı Hasan bin Abdullah	Orta boylu aksakallı		70	
77	Ođlu Mustafa	Orta boylu kara bıyıklı		30	
77	Diđer ođlu Ali			20	
77	Diđer ođlu Osman	Şabb-ı emred		15	
77	Diđer ođlu İbrahim			8	
78	Haşim ođlu Mehmed	Orta boylu kara sakallı		35	
78	Ođlu Mustafa			10	
78	Diđer ođlu Hüseyin			7	
78	Diđer ođlu Hasan			5	
78	Diđer ođlu Mehmed			1	
79	Dereođlu Mustafa bin Ahmed	Uzun boylu kır sakallı		50	
79	Ođlu Mehmed			8	
79	Diđer ođlu Ali			6	

79	Diğer oğlu Mahmud			4	
80	Ali oğlu Musa bin Hüseyin	Uzun boylu kır sakallı		60	
80	Oğlu Ali	Sarı bıyıklı		25	
80	Diğer oğlu Hasan			7	
80	Diğer oğlu Mustafa			2	
81	Munzuroğlu Hasan bin Hasan	Orta boylu kır sakallı		55	
81	Oğlu Ali Osman			1	
81	Halil bin Ali	Orta boylu şabb-ı emred		11	
82	Mehmed bin Hasan	Kara bıyıklı		25	
82	Ali bin Hasan	Ter bıyıklı		20	
82	Osman bin Hasan	Orta boylu şabb-ı emred		17	
83	Mehmed bin İbrahim	Orta boylu ter bıyıklı		18	
83	Damadı Hasan bin Nebi	Orta boylu kır sakallı		35	
84	Söylemez oğlu Ali bin Osman	Orta boylu kumral sakallı		40	
84	Oğlu Osman			1	
85	İnce Ahmed bin Osman	Orta boylu kara sakallı		30	
85	Oğlu Mustafa			2	
86	Hasan bin Mustafa	Orta boylu kara sakallı	Çoban	40	
86	Oğlu Mustafa			4	
87	Karındaşı Hasan bin Mustafa	Orta boylu kır sakallı	Çoban	60	
87	Diğer karındaşı Mecnun Mehmed bin Mustafa	Kara sakallı		40	
87	Kapıcı oğlu Hüseyin bin Hasan	Uzun boylu kumral bıyıklı		25	
88	Harbutlu Hüseyin bin Halil	Aksakallı		60	
89	Oğlu Osman	Kara bıyıklı		30	
89	Diğer oğlu Halil	Ter bıyıklı		25	
89	Diğer oğlu Ahmed			14	
89	Diğer oğlu Ali			4	
89	Diğer oğlu Mahmud			1	
90	Mahsun oğlu Ahmed	Orta boylu kara sakallı		40	
90	Oğlu Mahsun			1	
91	Deli Mustafa bin Mahsun	Orta boylu kumral sakallı		40	
92	? Mustafa oğlu Osman			12	
92	Karındaşı Mehmed bin Mustafa			10	
93	Karahisarlı Ahmed bin Mustafa	Orta boylu kara sakallı		35	
93	Oğlu Mehmed	Ter bıyıklı		18	
93	Diğer oğlu İbrahim			7	
94	Garip oğlu Ömer	Şabb-ı emred		13	
95	Mahmud bin Hüseyin	Orta boylu ter bıyıklı		25	
96	Bakacioğlu Abdullah bin	Uzun boylu kara		35	

	Osman	sakallı			
96	Ođlu Osman			3	
97	Monla BeŒeođlu Mustafa bin Mehmed	Œabb-ı emred		13	
97	KarındaŒı Mehmed bin Mehmed			9	
99	Mehmed Ali bin Osman	Orta boylu kara sakallı		40	
99	Ođlu Osman			5	
100	Dlbanciođlu Hseyin bin Ali	Uzun boylu sarı sakallı		40	
100	Ođlu Hasan			5	
100	Diđer ođlu Ali			2	
101	Hacı Mustafa ođlu Mehmed	Orta boylu kara sakallı		45	
101	Ođlu Ali			5	
101	Diđer ođlu Mustafa			2	
102	Kabakaya ođlu Mehmed bin Mustafa	Kır sakallı		45	
102	Ođlu Osman	Ter bıyıklı	Mukayy id	20	
102	Diđer ođlu Mustafa			10	
103	Tfenkiođlu Mehmed bin Ahmed	Orta boylu kır sakallı		40	
103	Ođlu Ahmed			2	
104	ırakođlu Ali bin İbrahim	Kır sakallı		49	
104	Ođlu İbrahim	Kara bıyıklı		30	
104	Diđer ođlu Sleyman			2	
104	Diđer ođlu Mehmed	Kara bıyıklı		25	
105	Malatyalı Hasan bin Mehmed	Uzun boylu		40	
105	Ođlu Osman			6	
106	Bardakođlu Hasan bin İbrahim	Aksakallı		60	
106	Ođlu Hseyin	Ter bıyıklı		20	
106	Ođlu Osman			1	
107	Œabancıkođlu Mustafa bin Hasan	Aksakallı		60	
107	Ođlu Mehmed	Kara bıyıklı		30	
107	Torunu Hasan bin Mehmed			1	
108	Œabanođlu Halil bin Hasan	Aksakallı		60	
108	Ođlu Mustafa	Œabb-ı emred		18	
108	Diđer ođlu Mehmed			8	
108	Diđer ođlu Ali			8	
109	Tabiblerli Mehmed bin Mehmed	Uzun boylu kumral sakallı		40	
109	Ođlu Mehmed			1	
109	KarındaŒı Salih bin Mehmed	Sarı sakallı		30	
110	Hasan bin Ali	Kumral sakallı		30	
111	İslam ođlu Mehmed			10	
111	KarındaŒı Osman bin İslam			8	
111	İslam Mehmed bin Osman	Orta boylu kara sakallı		35	

111	Ođlu Huseyin			3	
111	Diđer ođlu Hasan			1	
112	Hacı Ali ođlu Huseyin bin Ahmed	Aksakallı		70	
112	Ođlu Hasan	Ter bıyıklı		20	
112	Diđer ođlu Ahmed			8	
113	Bekirođlu Bekir bin Mustafa	Orta boylu sarı sakallı		35	
113	Ođlu Mustafa			6	
114	Habib ođlu Huseyin	Orta boylu kumral sakallı		40	
115	Satılmış ođlu Osman bin Ali	Orta boylu kır sakallı		50	
115	Ođlu Ali	Ter bıyıklı		18	
115	Diđer ođlu Huseyin			15	
115	Diđer ođlu Mehmed			10	
116	Suleyman ođlu Veli bin Ali	Uzun boylu kır sakallı		45	
116	Ođlu Ali			2	
117	Karahisarlı Monla Mehmed	Uzun boylu ter bıyıklı		25	

Gündüzler karyesi 117 haneden oluşmakla birlikte toplamda 303 kişiden meydana gelen ve Gündüzler karyesinde yaşayanların Eskişehir’de yaşanlara oranladığımızda %4,46’ ya denk gelmektedir. Hane sayımına 1 numaralı haneden imamdan başlanmıştır. 2. ve 3.hane numaraları ile kayıt tutulan birinci ve ikinci muhtar takip etmektedir. Gündüzler karyesinin en kalabalık hanesi ise 5. hane olup hane reisi ile birlikte 6 kişiden oluşmaktadır.

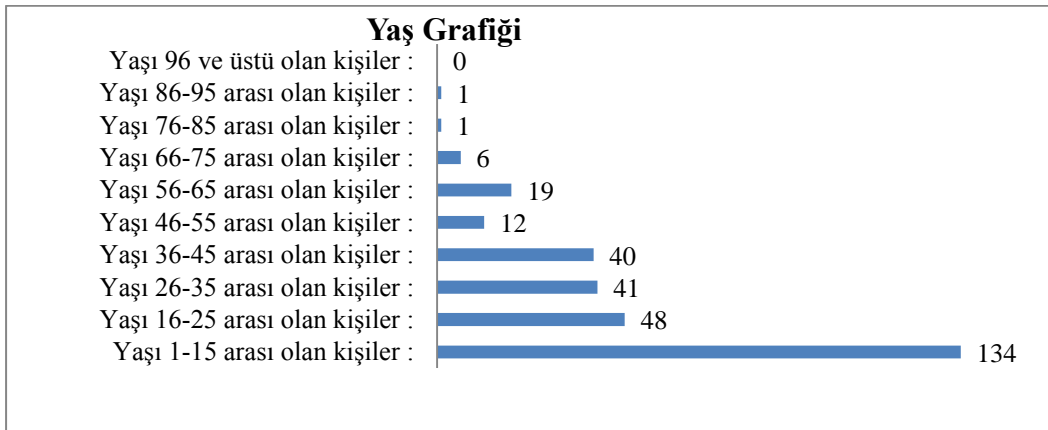

Tablo 53: Gündüzler Karyesinde yaşayanların yaş bilgileri¹⁵⁵

Gündüzler karyesinde yaşayan 303 kişiden 302 kişinin yaş aralığı yukarıdaki grafikte verilmiştir. 1-15 yaş arası 134, 16-25 arası 48, 26-35 arası 41 kişi ile en fazla

¹⁵⁵ BOA, **Nüfus Defteri**, 1533 Numaralı, s. 136-142.

yaş aralığında olan kişiler olduğu görmekteyiz.76-85 ile 86-95 yaş aralığına sahip olan 1'er kişi ve 96 yaş ve üzerine sahip olan kişiler bulunmamak olup grafikte de 0 ile gösterilmiştir. Defterde yazılmadığı için tabloda da belirtilen 1 kişinin yaşı kâtip tarafından ya unutulmuş ya atlanmış ya da bilerek boş bırakılmıştır.

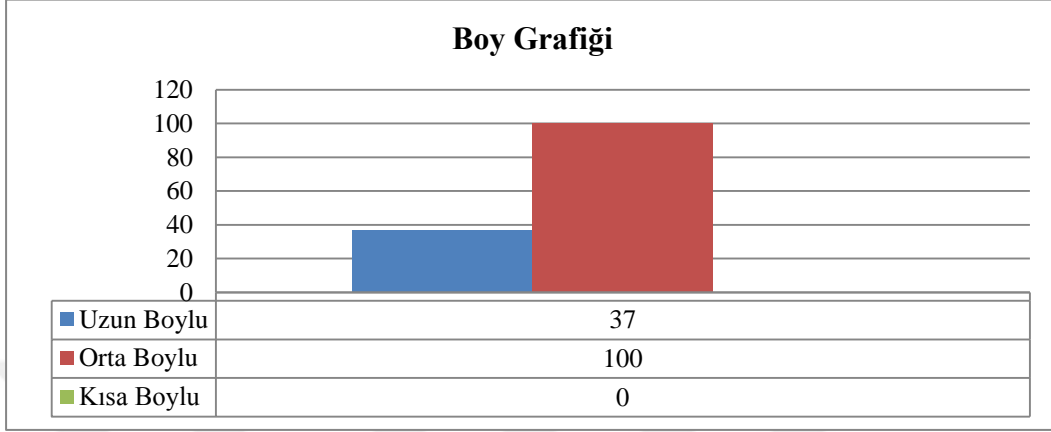

Tablo 54: Gündüzler Karyesinde yaşayanların boy bilgileri¹⁵⁶

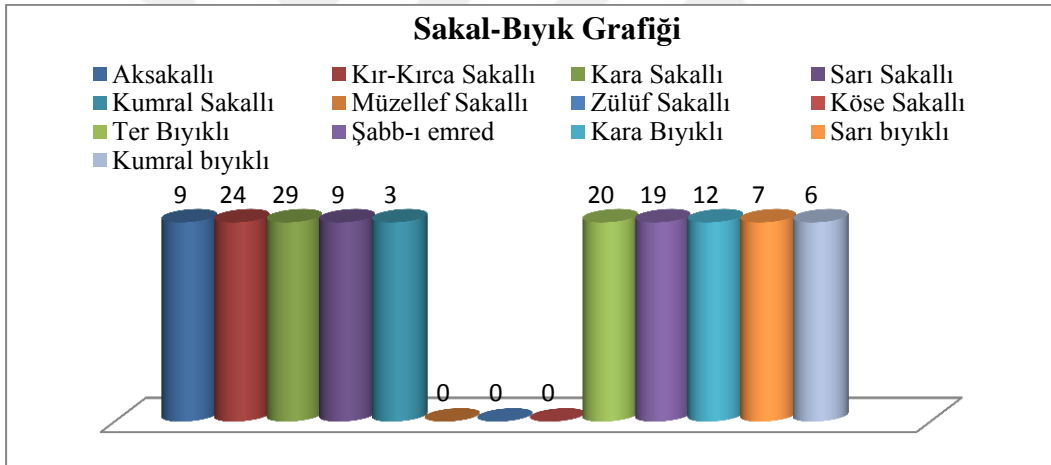

Tablo 55: Gündüzler Karyesinde yaşayanların sakal-bıyık durumu¹⁵⁷

Gündüzler karyesinde yaşayan 303 kişilik nüfusundan 138 kişiye ait sakal-bıyık durumuna ait bilgileri içermektedir. Grafiği incelediğimizde sayısal olarak en fazla sakal bıyık türünü 29 kişi ile kara sakallı, 2. sırada ise 24 kişi ile kır-kırca sakallı, onuda 20 kişi ile üçüncü ter bıyıklı olarak nitelendirilen kişiler takip etmektedir. Gündüzler karyesi yaşayanları arasında sakal-bıyık türüne göre müzellef sakallı, zülüf sakallı ve köse sakallı diye tabir edilen kişiler ise bulunmamaktadır.

¹⁵⁶ BOA, **Nüfus Defteri**, 1533 Numaralı, s. 136-142.

¹⁵⁷ BOA, **Nüfus Defteri**, 1533 Numaralı, s. 136-142.

2.12. KAYI KARYESİ

1533 numaralı Sultanönü Sancağı Eskişehir kazasına ait nüfus defterine kayıtlı “*Karye-i Nıfs-ı Kayı tabi’i kaza-ı mezbur*”¹⁵⁸ ibaresi ile yer almakta olup tarih olarak 1841-1842 yıllarında kayıt altına alınmış olan Eskişehir kazasına bağlı olan karyelerindedir.

Hane	İsim	Fiziki Özellik	Meslek	Yaş (sinn)	Diğer özellikler
1	Hüseyin bin Mustafa	Orta boylu kumral sakallı	İmam Hafız	36	
1	Oğlu Ahmed			5	
1	Diğer oğlu Mustafa			1	
2	Hasan bin Osman	Orta boylu kır sakallı	Muhtar-ı evvel	70	
2	Oğlu Mehmed Arif	Orta boylu ter bıyıklı		25	
2	Diğer oğlu İbrahim	Şabb-ı emred		22	
2	Diğer oğlu Ahmed	Şabb-ı emred	Hafız	15	
2	Diğer oğlu Halil			12	
2	Torunu Ali bin Mehmed			3	
2	Diğer torunu Mehmed bin Arif			1	
3	Mahmud bin Feti	Orta boylu aksakallı	Muhtar-ı sani	60	
3	Oğlu Ahmed	Şabb-ı emred		12	
4	Kara Ahmed oğlu Monla Mustafa bin Mehmed	Orta boylu kara sakallı		37	
4	Oğlu Mehmed			3	
4	Diğer oğlu Ahmed			1	
5	Hacı Ahmed Ağa oğlu Ali	Uzun boylu kara sakallı		31	
5	Oğlu Ali			3	
5	Oğlu Ahmed			1	
6	Karındaşı Abdülhalim bin El-hac Ahmed	Uzun boylu kumral sakallı		27	
7	Diğer karındaşı İbrahim bin El-hac Ahmed	Uzun boylu kumral bıyıklı		20	
7	Oğlu Osman			2	
7	Diğer oğlu Mehmed Reşid			1	
8	Kara Halil oğlu Durmuş	Uzun boylu kumral sakallı		35	
8	Oğlu Halil			3	
8	Karındaşı Ali bin Halil	Uzun boylu kara bıyıklı		25	
9	Taşcıoğlu İbrahim bin Mehmed	Uzun boylu kır sakallı		60	
10	Oğlu İsmail	Orta boylu sarı bıyıklı		25	
10	Diğer oğlu İsmail	Orta boylu kara sakallı		30	
10	Diğer oğlu Mehmed	Şabb-ı emred	Redif	15	
10	Torunu Halil bin İsmail			1	
11	Yusuf oğlu kız Mehmed	Orta boylu kır sakallı		50	
11	Oğlu Yusuf	Şabb-ı emred		13	
11	Diğer oğlu Mustafa			8	

¹⁵⁸ BOA, *Nüfus Defteri*, 1533 Numaralı, s. 144.

11	Diğer oğlu İsmail			6	
11	Diğer oğlu Halil			2	
12	Nebioğlu İbrahim	Uzun boylu		40	Solak
12	Oğlu Mustafa	Ortaboylu ter bıyıklı	Hafız	25	
12	Diğer Nebi	Şabb-1 emred		15	
12	Diğer oğlu Ahmed	Şabb-1 emred	Hafız	13	
12	Diğer oğlu Ömer			10	
12	Diğer oğlu Osman			5	
13	Ersin Mahmud bin Mustafa	Orta boylu kır sakallı		60	
13	Oğlu Memnun Mustafa			12	
13	Diğer oğlu Hasan			10	
13	Diğer oğlu Hüseyin			6	
14	Nebi oğlu Hüseyin	Orta boylu kara sakallı		40	
14	Oğlu Veli			2	
15	Mustafa bin Süleyman			3	
15	Karındaşı Mahmud bin Süleyman			2	
16	Çatlakoğlu Mustafa bin Halil	Uzun boylu kara sakallı		40	
16	Oğlu Hüseyin			7	
17	Mustafa bin Mehmed	Uzun boylu kara bıyıklı	Demirci	30	
18	Garipoğlu Yusuf bin Ahmed	Orta boylu kara sakallı		45	
18	Oğlu İbrahim			4	
18	Diğer oğlu Hüseyin			1	
19	Karındaşı Ahmed bin Ahmed	Orta boylu kara sakallı		35	
20	Musa oğlu Osman	Orta boylu kır sakallı		60	
21	Erkeçoğlu İbrahim bin Halil	Uzun boylu kır sakallı		50	
22	Ali bin Halil	Orta boylu ter bıyıklı	Hafız	17	
23	Bayramoğlu İsmail bin Ali	Uzun boylu kumral sakallı		30	
24	Ali bin İbrahim	Orta boylu kara sakallı		30	Sağır
24	Oğlu Ahmed			6	
25	Erkencioğlu Halil bin Süleyman	Uzun boylu kara sakallı		35	
25	Oğlu Ahmed			6	
25	Diğer oğlu Mehmed			3	
25	Diğer oğlu Hüseyin			1	
26	Karındaşı Abdullah bin Ahmed	Orta boylu kara sakallı		29	
26	Oğlu Süleyman			4	
26	Diğer oğlu Mehmed			1	
27	Kabakoğlu Hasan bin Monla Ahmed	Orta boylu kara sakallı		35	
27	Oğlu Ahmed			7	
27	Diğer oğlu Ali			4	
27	Diğer oğlu Hüseyin			2	
28	Ali bin Halil	Uzun boylu kara sakallı		50	
28	Oğlu Osman bin Ali	Orta boylu kara sakallı		30	
28	Diğer oğlu Mehmed Ali	Şabb-1 emred		16	
28	Diğer oğlu Halil bin Ali			5	
28	Torunu İbrahim bin Osman			6	
28	Diğer torunu Hasan bin Osman			1	

29	Hafizoğlu Osman bin Ahmed	Uzun boylu kır sakallı		70	
29	Oğlu Mahsun Süleyman	Orta boylu sarı sakallı		30	
29	Diğer oğlu Ahmed	Orta boylu sarı bıyıklı		27	
30	Musa Efendi oğlu Ali	Uzun boylu kara sakallı		55	
30	Oğlu Süleyman	Orta boylu kara bıyıklı		25	
31	Musa Efendi oğlu Hüseyin	Uzun boylu sarı sakallı		40	
31	Oğlu Halil			3	
31	Diğer oğlu Hasan	Şabb-ı emred		16	
32	Musa bin Ömer			5	
33	Hatiboğlu Ali Osman bin Hüseyin	Orta boylu kara sakallı		40	
33	Oğlu Hüseyin			7	
33	Diğer oğlu Ali			3	
34	Diğer Hatipoğlu Ömer bin Mustafa	Uzun boylu sarı sakallı		32	
34	Oğlu Osman			2	
34	Karındaşı Mehmed bin Hüseyin	Uzun boylu kara bıyıklı		25	
35	Çakır Osman bin Ali	Uzun boylu kumral sakallı		40	
35	Oğlu Ali			5	
36	Monla Osman oğlu Mehmed bin Hüseyin	Uzun boylu kır sakallı		50	
36	Oğlu Halil	Orta boylu şabb-ı emred		15	
36	Diğer oğlu Mahzup İbrahim			7	
36	Diğer oğlu Abdullah			2	
37	Saklıoğlu Ahmed bin Mehmed	Orta boylu kır sakallı		80	
38	Damadı Kısmetli Mustafa bin Mehmed	Uzun boylu kumral bıyıklı		50	
39	Sarı Hasan oğlu Süleyman bin Ali	Uzun boylu sarı sakallı		25	
39	Oğlu Ali			3	
40	Mehmed bin Hasan		Mukkayyid	8	
41	Mahsun oğlu Yusuf	Orta boylu ter bıyıklı		25	Kambur
42	Çolakoğlu İbrahim bin Osman	Orta boylu kumral sakallı		40	
42	Oğlu Ahmed			5	
42	Karındaşı Hüseyin bin Osman	Orta boylu sarı bıyıklı		25	Çolak
43	Bal İbrahim bin Mehmed	Uzun boylu kara sakallı		45	
43	Oğlu Mehmed			5	
43	Deli ağanın İbrahim bin Mehmed	Uzun boylu aksakallı		75	
44	Çobanoğlu İbrahim bin İbrahim	Uzun boylu kır sakallı		25	
45	Çobanoğlu Hasan bin İbrahim	Orta boylu kır sakallı		45	
46	Solakoğlu Mehmed Ali bin Osman	Orta boylu kara sakallı		40	
46	Oğlu Hasan			6	
46	Diğer oğlu Osman			3	
46	Diğer oğlu Mehmed			6	

47	Osman bin Mehmed	Uzun boylu kumral sakallı		40	Solak
47	Ođlu Mehmed			6	
48	Monla Ahmed ođlu Ömer	Uzun boylu kır sakallı		50	
48	Ođlu Mehmed	Orta boylu řabb-ı emred	Hafız	12	
48	Diđer ođlu İsmail		Hafız	10	
48	Diđer ođlu İbrahim			7	
48	Diđer ođlu Ahmed			4	
48	Diđer ođlu Hasan			1	
48	Ahmed ođlu Mustafa	Uzun boylu aksakallı		75	
49	Ömer ođlu Halil bin Mustafa	Orta boylu ter bıyıklı	Hafız	25	
50	Çakır İbrahim bin Hasan	Orta boylu kumral sakallı		45	
51	Halil ođlu Osman	Orta boylu ter bıyıklı		23	
52	Ahmed ođlu Ali	Orta boylu aksakallı		80	
52	Ođlu Ahmed	Uzun boylu köse sakallı		35	
52	Diđer ođlu Ahmed	Orta boylu ter bıyıklı		17	
52	Torunu Ahmed bin Ahmed			4	
52	Diđer torunu Halil			2	
53	Hasan ođlu Mehmed	Orta boylu kır sakallı		45	
53	Ođlu MaluÇ Hasan	Orta boylu köse sakallı	Hafız	25	
54	Karındaşı Hasan ođlu Halil	Orta boylu kara sakallı		38	
54	Ođlu Hasan			8	
55	Tokmak ođlu Hasan bin İbrahim	Orta boylu sarı bıyıklı		28	
56	Hasan ođlu Ali	Orta boylu kumral sakallı		30	
56	Ođlu Abdullah			2	
56	Diđer ođlu Osman			1	
57	Ömer ođlu Osman	Uzun boylu kara sakallı		45	
57	Ođlu Mehmed			4	
57	Diđer ođlu Süleyman			2	
58	Çiftçiođlu Kara Ahmed bin Yusuf	Orta boylu aksakallı		80	
58	Torunu Mehmed bin Ali			6	
59	Halil bin Mustafa	Orta boylu kara sakallı	Çoban	45	
59	Ođlu Mehmed			10	
60	Tatarođlu Yusuf bin Veli	Uzun boylu aksakallı		75	
60	Karındaşı İbrahim bin Veli	Uzun boylu kır sakallı	Mukkayyd	90	
60	Ođlu Durmuş	Orta boylu ter bıyıklı	Mukkayyd	18	
60	Damadı Seferhisarlı Süleyman bin Abdullah	Orta boylu ter bıyıklı		25	
61	? ođlu Hasan bin Hasan	Uzun boylu kumral sakallı		45	
61	Ođlu Ali			8	
61	Diđer ođlu Süleyman			4	
61	Diđer ođlu Mehmed			1	
62	Karındaşı ? ođlu Veli bin Hasan	Uzun boylu kara sakallı		50	
62	Ođlu Hasan			5	
62	Diđer ođlu Latif			3	
63	Emirođlu Ali bin Hasan	Orta boylu kara sakallı		35	
63	Ođlu Mehmed			6	

63	Diğer oğlu Hüseyin			3	
63	Diğer oğlu Mustafa			1	
65	Emir Mehmed bin Mustafa	Uzun boylu aksakallı		90	
65	Oğlu Osman	Orta boylu kumral sakallı		30	
65	Diğer oğlu Mustafa	Ter bıyıklı	Redif	17	
66	Kamer oğlu İsmail bin Ali	Uzun boylu kır sakallı		55	
66	Oğlu Ali	Orta boylu şabb-ı emred		15	
67	Velicik oğlu Veli bin Halil	Orta boylu sarı bıyıklı		23	
67	Oğlu Halil			2	
67	Karındaşı Hüseyin bin Halil			4	
68	Oraloğlu Kara Süleyman bin Osman	Orta boylu aksakallı		80	
68	Oğlu Eyüp	Orta boylu kara sakallı		35	
68	Torunu Ali Osman bin Eyüp			5	
69	Mehmed bin Ahmed			6	
69	Karındaşı Abdullah bin Hüseyin	Orta boylu kara bıyıklı		25	
69	Oğlu Süleyman			4	
70	Bekir Beyoğlu Hüseyin bin Osman	Orta boylu kumral sakallı		50	
70	Oğlu Mustafa	Orta boylu müzellef sakallı	Hafız	22	
71	Balcıoğlu Abdurrahman bin Veli	Orta boylu sarı sakallı		32	
71	Oğlu Veli			6	
71	Babalığı Hacı Bekir oğlu Halil	Orta boylu aksakallı		90	
72	İnce Ahmed oğlu Mustafa	Orta boylu kır sakallı		45	
72	Oğlu Ahmed			5	
73	Sumcat Halil oğlu Mehmed	Uzun boylu aksakallı		65	
74	Mehmed Beyoğlu Osman bin Osman	Uzun boylu ter bıyıklı		25	
75	Sumcatoğlu Hasan bin Mehmed	Orta boylu kır sakallı		45	
75	Oğlu Halil			5	
75	Karındaşı İsmail bin Mehmed		Mukkayyd	75	
76	Hacı Mustafa oğlu Latif bin Halim	Orta boylu aksakallı		60	
76	Oğlu Mehmed	Orta boylu şabb-ı emred		15	
76	Karındaşı oğlu Mustafa bin İbrahim	Orta boylu kumral bıyıklı	Redif	25	Rediflikten muhreç
77	Harmancıoğlu Mustafa bin Mehmed	Orta boylu kır sakallı		55	
78	Kara Yusuf oğlu Mustafa	Uzun boylu aksakallı		65	
78	Oğlu Ahmed	Orta boylu kara bıyıklı		25	
78	Diğer oğlu Yusuf	Orta boylu şabb-ı emred		18	
78	Torunu Veli bin Ahmed			5	
79	Abdullah oğlu Mehmed	Orta boylu kumral bıyıklı		30	
80	Sarı Ali oğlu Süleyman	Uzun boylu kumral sakallı		40	
80	Mehmed Sadık	Orta boylu şabb-ı		14	

		emred			
80	Diğer oğlu Ali	Şabb-1 emred	Hafız	12	
80	Diğer oğlu Mehmed			6	
81	Karındaşı İbrahim bin Ali	Orta boylu sarı bıyıklı		25	
81	Oğlu Mustafa			2	
81	Diğer karındaşı Mehmed bin Ali	Orta boylu ter sarı bıyıklı		22	
81	Diğer karındaşı Ahmed bin Ali			4	
82	Kara Ahmed oğlu Abdullah	Uzun boylu kır sakallı		55	
82	Oğlu Ahmed	Orta boylu şabb-1 emred		15	
83	Garipoğlu Ahmed bin İbrahim	Orta boylu kara sakallı		30	
84	Musa Efendi oğlu Mehmed	Uzun boylu kara sakallı		40	
84	Oğlu Ahmed			2	
85	Karamanoğlu Mehmed bin Abdullah	Orta boylu kara sakallı		35	
86	Bölükbaşıoğlu Mustafa bin Hasan	Uzun boylu kumral bıyıklı		25	
86	Oğlu Hasan			1	
87	Karakayaklıoğlu Mustafa bin Ali	Uzun boylu kara sakallı		30	
87	Oğlu Süleyman			5	
87	Karındaşı Mehmed Ali	Şabb-1 emred		15	
88	Koca Hasan oğlu Veli	Uzun boylu kara sakallı		45	
88	Oğlu Hasan	Şabb-1 emred		12	
88	Diğer oğlu İbrahim			9	
88	Diğer oğlu Mehmed			7	
88	Diğer oğlu Ahmed			5	
88	Diğer oğlu Osman			3	
88	Diğer oğlu Halil			1	
89	Karaoğlu Ömer bin Osman	Orta boylu kara sakallı		40	
89	Oğlu Hüseyin			5	
90	Monla Osmanoğlu Osman bin Hüseyin	Uzun boylu kara sakallı		45	
90	Oğlu Ahmed			7	
90	Diğer oğlu Hüseyin			3	
91	Karındaşı Ömer bin Hüseyin	Orta boylu sarı sakallı		35	
92	Hacı Bekir bin Mustafa	Orta boylu aksakallı		65	
92	Oğlu Ahmed	Şabb-1 emred		12	
92	Diğer oğlu Mehmed			5	
93	Kiraz Ali bin Mustafa	Orta boylu kır sakallı		50	
93	Oğlu Mehmed	Orta boylu şabb-1 emred		15	
93	Diğer oğlu Veli			8	
93	Diğer oğlu Mustafa			3	
94	Kethüdaoğlu Hüseyin bin İbrahim	Orta boylu şabb-1 emred		12	
94	Karındaşı Ali bin İbrahim			7	
95	Hoşaboğlu Mehmed Ali bin Hüseyin	Orta boylu kara sakallı		40	
95	Oğlu Hasan			5	
95	Diğer oğlu Ali Osman			2	
96	Hasan oğlu Osman	Uzun boylu kır sakallı		40	Kör

97	Mehmed bin Hasan	Orta boylu kır sakallı	Semerci	60	
98	Ođlu Mustafa	Orta boylu kara sakallı		30	
98	Diđer ođlu Mehmed	Orta boylu sarı bıyıklı		25	
98	Torunu Hüseyn bin Mustafa			2	
99	Koca Hüseyn bin Osman	Orta boylu aksakallı	Çoban	80	
100	Sefer Ali bin Veli	Orta boylu aksakallı		65	
100	Ođlu Veli	Orta boylu kara sakallı		30	
101	Karındaşı Ahmed bin Veli			60	
101	Ođlu Süleyman	Orta boylu kara bıyıklı		25	
102	Uzun Ali ođlu Mustafa	Uzun boylu sarı sakallı		35	
102	Ođlu Mehmed Emin			6	
103	Toksöz Mustafa bin Osman	Orta boylu	Hafız	40	Amâ
104	Hasan bin Halil	Uzun boylu kır sakallı		55	
104	Ođlu Halil			7	
105	Süleyman ođlu Mehmed	Orta boylu şabb-ı emred		10	
105	Karındaşı Ahmed bin Bilal			9	
105	Diđer Karındaşı Mustafa bin Bilal	Uzun boylu ter bıyıklı		20	
106	Balcıođlu Abdurrahman bin İbrahim	Orta boylu kara sakallı		45	
106	Ođlu İbrahim	Şabb-ı emred		12	
106	Diđer ođlu Rüstem			10	
107	İslam ođlu Hüseyn bin Süleyman	Uzun boylu ter bıyıklı		22	
107	Karındaşı Hasan bin Süleyman	Uzun boylu kara bıyıklı		25	
107	Ođlu Mehmed			2	
108	Hoca Mehmed ođlu Mahmud	Uzun boylu kara sakallı		35	
108	Ođlu Mustafa			5	
109	Zeynelođlu Ömer bin Mehmed	Uzun boylu sarı bıyıklı		25	
110	Hindiođlu Emrullah bin Ömer	Orta boylu kara sakallı		50	
110	Ođlu Mehmed			4	
110	Diđer ođlu Ömer			1	
111	Mehmed bin Yusuf	Orta boylu kır sakallı	Eskici	30	
111	Damadı Hüseyn bin Abdullah	Orta boylu kır sakallı		30	
112	Acem Hüseyn bin Abdullah	Orta boylu kır sakallı		50	
112	Ođlu Mehmed			5	
113	Servet Mehmed bin Mustafa	Orta boylu kır sakallı		50	
113	Ođlu Mehmed Ali	Orta boylu ter bıyıklı		20	
113	Diđer ođlu Mustafa			4	
114	Zeynelođlu Mustafa bin Ahmed	Orta boylu kara sakallı		40	
115	Ahmed bin Hüseyn	Orta boylu sarı bıyıklı	Çoban	20	
115	Karındaşı Ömer bin Hüseyn	Orta boylu sarı bıyıklı		25	Mansureden
115	Çalkıralı Mehmed bin Abdullah	Orta boylu sarı sakallı		40	
115	Seferihisarlı İbrahim bin Ali	Uzun boylu kara sakallı		40	

116	Demirciođlu Hasan bin Hüseyin	Orta boylu sarı sakallı		25	
116	Ebrarođlu Ali	Uzun boylu sarı bıyıklı		25	
117	Kasım ođlu Mustafa	Orta boylu kumral sakallı		30	
117	Abdurrahman bin Abdullah	Orta boylu sarı bıyıklı		25	
118	Samancı ođlu Mustafa bin Abdullah	Uzun boylu kumral sakallı		40	
118	Ođlu Mehmed			1	
119	Kamburođlu Ahmed bin Veli	Orta boylu kumral sakallı		25	
120	Kulođlu İbrahim	Orta boylu řabb-ı emred		12	

Nefs-i Kayı karyesi 120 haneden oluşmakla birlikte toplamda 295 kişiden meydana gelen ve Kayı karyesinde yaşayanların Eskişehir’de yaşanlara oranladığımızda %4,35 denk gelmektedir. Hane sayımına 1 numaralı haneden imamdan başlanmıştır. 2. ve 3.hane numaraları ile kayıt tutulan birinci ve ikinci muhtar takip etmektedir. Kayı karyesinin en kalabalık hanesi 2, 48 ve 88. Haneleri olup 7 kişiden oluşmaktadır. Kâtip yazım sırasın sadece 64. haneyi atlamıştır. Bundan önce ve sonra atladiđı veya unuttuđu hane numarası yoktur.

Kayı karyesinde yaşayanlardan imam ile birlikte 12 kişin hafız, 4 kişin mukkayyd, 3 kişin çoban, 2 kişin redif, 1 kişin semerci ve 1 kişinde eskicilik meslekleri ile meşgul oldukları bilgilerine rastlamaktayız. Karye yaşayanlarını özür durumlarına göre belirtecek olursak 2 kişi solak, 2 kişi kör âmâ, 1 kişin sağır ve 1 kişinde kambur olduđu bilgisine ulaşmaktayız.

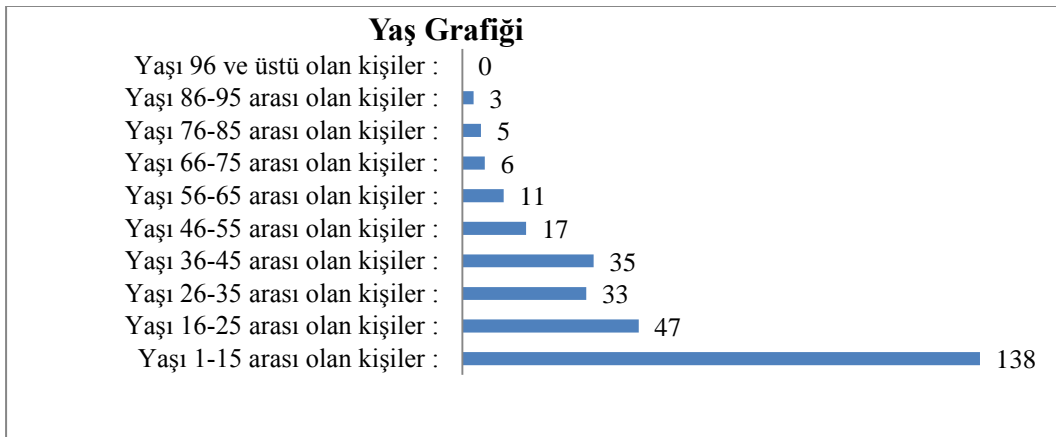

Tablo 56: Kayı Karyesinde yaşayanların yaş bilgileri¹⁵⁹

¹⁵⁹ BOA, **Nüfus Defteri**, 1533 Numaralı, s. 144-149.

Kayı karyesinde 1-15 yaş arası 138, 16-25 arası 47, 36-45 arası 35kişi ile en fazla yaş aralığında olan kişiler olduğu görmekteyiz. 86-95 yaş aralığına sahip olan kişi sayısının 1'den fazla ilk kez görülmüş olup bu sayı 3'tür. 96 yaş ve üzerine sahip olan kişiler bulunmamak olup grafikte de 0 ile gösterilmiştir.

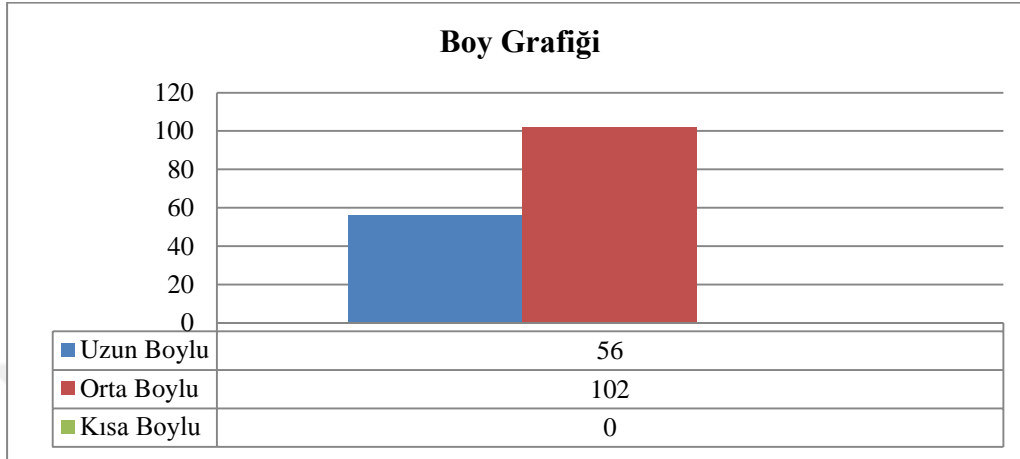

Tablo 57: Kayı Karyesinde yaşayanların boy bilgileri¹⁶⁰

158 kişiye ait boy bilgileri kayıt altına alındığı için grafikte de o kadarı gösterilmiştir. 158 kişiden 102 kişi orta boya sahiptir. 56 kişi ise uzun boylu olarak tasvir edilmiştir. Kayı karyesi yaşayanlarının arasında kısa boylu kişi bulunmamaktadır.

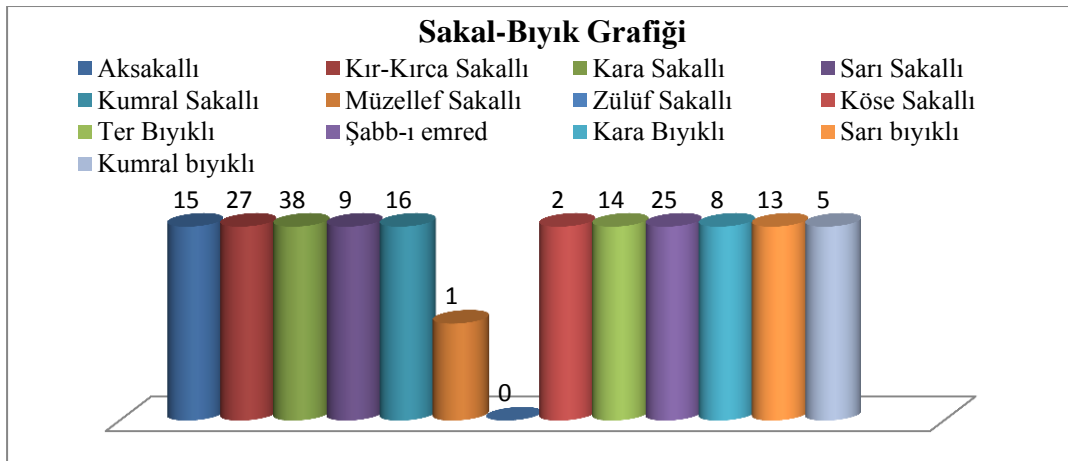

Tablo 58: Kayı Karyesinde yaşayanların sakal-bıyık durumu¹⁶¹

Kayı karyesinde yaşayan 295 kişilik nüfusundan 173 kişiye ait sakal-bıyık durumuna ait bilgileri içermektedir. Grafiği incelediğimizde sayısal olarak en fazla sakal bıyık türünü 38 kişi ile kara sakallı, 2. sırada ise 27 kişi ile kır-kırca sakallı,

¹⁶⁰ BOA, **Nüfus Defteri**, 1533 Numaralı, s. 144-149.

¹⁶¹ BOA, **Nüfus Defteri**, 1533 Numaralı, s. 144-149.

onuda 25 kiři ile üçüncü řabb-ı emred olarak nitelendirilen kiřiler takip etmektedir. Kayı karyesi yařayanları arasında sakal-bıyık türüne göre zülüf sakallı diye tabir edilen kiřiler ise bulunmamaktadır.

2.13. TAYCILAR KARYESİ

Taycılara gelince, bunlar İnönü çevresinde toplanan ocaklarda yařayan, Osmanlı sınırı içinde olup Sultanönü sancađı dışında hiçbir yerde karřımıza çıkmayan küçük bir müsellemler zümresinden meydana gelmektedir. Has ahırın ihtiyacı olan tayları, her bir ocak iki tay yetiřtirmecek, eđer, nalı ve yemlerini ocak sahibi karřılayacaktır.¹⁶² Bu bilgi üzerine bu karyesinde önceden Osmanlı ordusu için tay yetiřtiren bir köyü olup adınında buradan geldiđi düşünmek hiçte yanlış olmaz.

1533 numaralı Eskiřehir nüfus defterine kayıtlı “*Karye-i Taycılar tabii kaza-ı mezbur*”¹⁶³ ibaresi ile yer almakta olup tarih olarak 1841-1842 yıllarında Eskiřehir kazasına bađlı olan karyelerindedir.

Hane	İsim	Fiziki özellik	Meslek	Yař (sinn)
1	Ali Efendi bin Ahmed	Orta boylu kara sakallı	İmam	35
2	Ömer	Orta boylu aksakallı	Muhtar	70
2	Ođlu Mecnun bin İsmail			12
2	Diđer ođlu Ali Osman	řabb-ı emred		16
3	Muhtar-ı sani Ali Aryan	Orta boylu aksakallı		60
3	Ođlu Mehmed	Orta boylu kara sakallı		35
4	Ömer ođlu Mustafa	Uzun boylu kır sakallı		35
5	Aryanođlu Mehmed bin Süleyman	Uzun boylu kumral sakallı		45
5	Ođlu Halil	Orta boylu řabb-ı emred		14
6	Monla Halil ođlu Ali	Orta boylu kumral sakallı		45
6	Ođlu Halil	Orta boylu řabb-ı emred		15
7	Monla Halil ođlu Osman bin Mehmed	Orta boylu ter bıyıklı		16
7	Karındařı Durmuř bin Mehmed			10
8	Mehmed Ali ođlu Osman	Uzun boylu kara sakallı		40
9	Emirođlu İsmail bin Halil	Orta boylu kara sakallı		50
10	Mehmed bin Süleyman	Orta boylu kara sakallı		35
10	Ođlu Süleyman			2
10	Karındařı Süleyman bin Süleyman	Orta boylu sarı sakallı		30
10	Ođlu Hasan			1
11	Monla Mehmed ođlu Mustafa	Uzun boylu kumral sakallı		50
11	Ođlu Mahsun			7
11	Diđer ođlu Ali Ekber			2
12	Karındařı Ahmed bin Mehmed	Uzun boylu kumral sakallı		4
13	Diđer karındařı Halil bin Mehmed	Uzun boylu ter bıyıklı	Redif	22
14	Ayanođlu Osman bin Mustafa	Orta boylu sarı bıyıklı		35
14	Mehmed bin Mustafa	Orta boylu sarı bıyıklı		23
15	Ahmed ođlu Mustafa	Uzun boylu kara sakallı		45

¹⁶² Halime Dođru, a.g.e., s. 154.

¹⁶³ BOA, *Nüfus Defteri*, 1533 Numaralı, s. 153.

15	Ođlu Ahmed			2
16	Karındaşı ođlu İbrahim			6
17	Kara Beşeođlu Ali bin Süleyman	Orta boylu şabb-ı emred		15
17	Karındaşı Mehmed bin Süleyman			4
18	Kavurdođlu Mustafa	Orta boylu sarı bıyıklı		25
19	Koca Mehmed ođlu Osman	Orta boylu sarı sakallı		40
19	Ođlu Mehmed			7
20	Hasođlu Mehmed bin Mehmed	Uzun boylu kır sakallı		60
21	Emirođlu Hasan bin Halil	Orta boylu sarı sakallı		45
21	Ođlu Halil			6
22	Hüseyin ođlu Mehmed	Uzun boylu kara sakallı	Çoban	40
23	Elvanođlu Mehmed Ali bin Halil	Orta boylu kır sakallı		60
23	Ođlu Halil İbrahim			10
23	Diđer ođlu Hasan			40
24	Hasan Beşeođlu Ali	Orta boylu kara sakallı		40
24	Ođlu İsmail	Ter bıyıklı		25
25	Savurdođlu Ali bin Mustafa	Aksakallı		65
25	Ođlu Mustafa	Kara sakallı		40
25	Diđer ođlu Süleyman	Kara bıyıklı		25
26	Kara Ali ođlu Mehmed	Uzun boylu kara sakallı		40
26	Ođlu Ali			7
26	Diđer ođlu Ahmed			1
27	Beşe ođlu Süleyman	Uzun boylu kır sakallı		60
27	Ođlu Mustafa	Şabb-ı emred		12
27	Diđer ođlu Hasan			10
27	Diđer ođlu Mehmed			6
27	Diđer ođlu Ali			4
27	Diđer ođlu Hüseyin			3
28	Kocaođlan ođlu Yusuf bin Hüseyin	Orta boylu kumral sakallı		40
28	Karındaşı Ali bin Hüseyin			30
29	Beşeođlu Monla Mehmed	Orta boylu kara sakallı		40
29	Ođlu Hasan			8
30	Hasan Beşeođlu Hasan	Aksakallı		60

Taycılar karyesi 30 haneden oluşmakla birlikte toplamda 60 kişiden meydana gelen ve Taycılar karyesinde yaşayanları Eskişehir’de yaşanlara oranladığımızda %0,89’a denk gelmektedir. Taycılar karyesinin kayıt işlemine 1 numaralı haneden imamdan başlanmıştır. 2.hane de ise karyenin muhtar takip etmektedir. Taycılar karyesinin en kalabalık hanesi 27. hane olup hane reisi ile birlikte 6 kişiden oluşmaktadır. Kâtip yazım sırasın hane numarası ile ilgili bir hataya düşmemiştir. Yukarıdaki tabloda diđer özellikler bölüme ait herhangi bir bilgi yer almadığı için şahsım tarafından kaldırılmıştır.

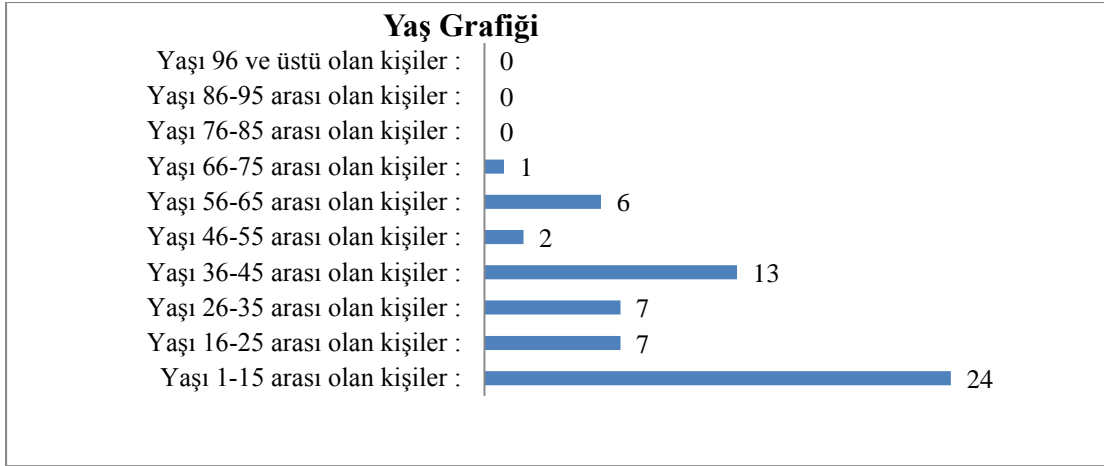

Tablo 59: Taycılar Karyesinde yaşayanların yaş bilgileri¹⁶⁴

Taycılar karyesinde ikamet eden 60 kişinin yaş aralığı yukarıdaki grafikte verilmiştir. 1-15 yaş arası 24, 16-25 arası ve 26-35 arası 7, 36-45 arası 13 kişi ile en fazla yaş aralığında olan kişiler olduğu görülmektedir. 76- 85, 86-95 yaş aralığına sahip ve 96 yaş ve üzerine sahip olan kişiler bulunmamak olup grafikte de 0 ile gösterilmiştir.

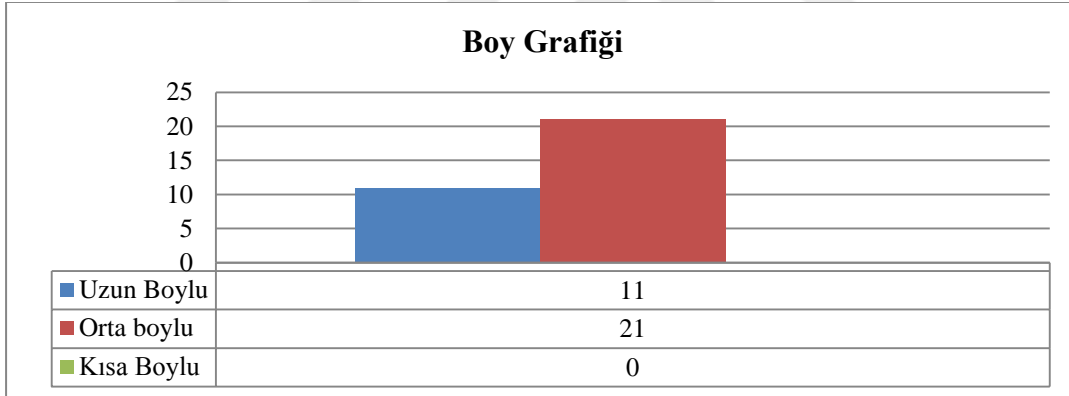

Tablo 60: Taycılar Karyesinde yaşayanların boy grafiği¹⁶⁵

Taycılar karyesinde yaşayan 60 kişiden 32 kişiye ait boy bilgileri kayıt altına alındığı için grafikte de o kadarı gösterilmiştir. 32 kişiden 21 kişi orta boya sahiptir. 11 kişi ise uzun boylu olarak tasvir edilmiştir. Taycılar karyesinde kısa boylu olarak tasvir edilen kişilere rastlanılmamıştır.

¹⁶⁴ BOA, **Nüfus Defteri**, 1533 Numaralı, s. 153-154.

¹⁶⁵ BOA, **Nüfus Defteri**, 1533 Numaralı, s. 153-154.

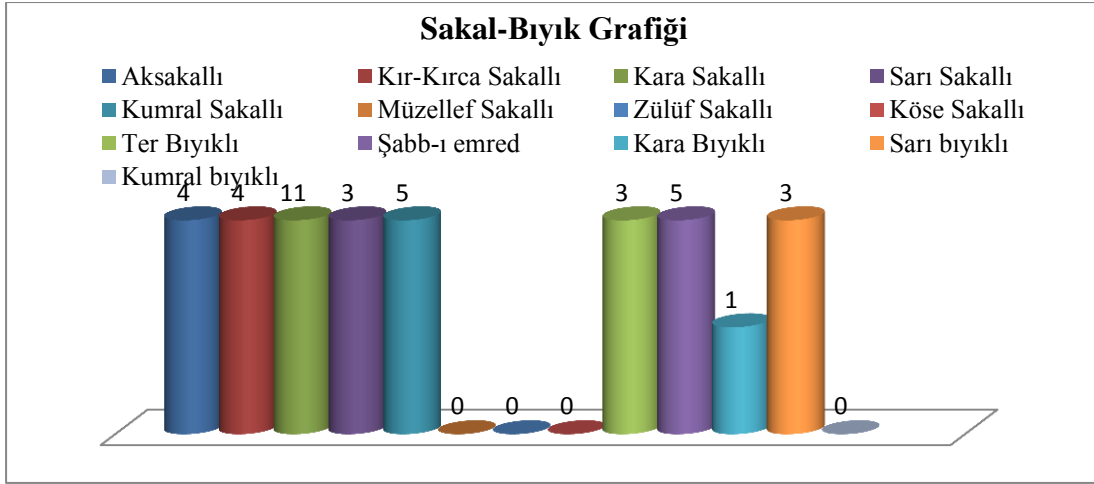

Tablo 61: Taycılar Karyesinde yaşayanların sakal-bıyık durumu¹⁶⁶

Taycılar karyesinde yaşayanlardan sadece 39 kişiye ait sakal-bıyık durumuna ait bilgileri içermektedir. Grafikte yer almayan geriye kalan saka-bıyık türünün verilmediği 21 kişinin bir kısmının çocuk ya da yetişkin kesimden de bazılarına ait sakal-bıyık durumunun kayıt altına alınmadığını söylebiliriz. Grafiği incelediğimizde sayısal olarak en fazla 11 kişi ile kara sakallı, onu 5 kişi ile iki sakal-bıyık türüne ait olduğunu bunlarında kumral sakallı ve şabb-ı emred olduğunu, üçüncü sırada da yine aynı sayılara sahip olup onlarında aksakallı diğerinde kır-kırca sakallı olduğunu görmekteyiz. Taycılar karyesinde müzellef sakallı, zülûf sakallı, köse sakallı birde bıyık türü olan kumral bıyıklı diye tabir edilen kişilere rastlanılmamıştır.

2.14. KIZILCAVİRAN KARYESİ

Eskişehir'deki köylerin bir kısmı terk edilmiş köylerin üzerinde kurulmuştur. Genellikle de bu köylerin isimleri –viran sözcüğü ile bitmektedir. Sekiviran, Kızılcaviran, Karacaviran ve Virancık gibi köylerin çoğu Bizans köylerinin yıkıntıları üzerine kurulmuştur. Bu viran yerleri höyükler gibi uzun yıllar önce değil kısa bir süre önce terkedilmiştir.1533 numaralı Eskişehir nüfus defterine kayıtlı “*Karye-i Kızılcaviran tabii Eskişehir*”¹⁶⁷ibaresi ile yer almakta olup tarih olarak 1841-1842 yıllarında Eskişehir kazasına bağlı olan nitelendirebileceğimiz karyelerindendir.

¹⁶⁶ BOA, **Nüfus Defteri**, 1533 Numaralı, s. 153-154.

¹⁶⁷ BOA, **Nüfus Defteri**, 1533 Numaralı, s. 157.

Hane	İsim	Fiziki Özellik	Meslek	Yaş (sinn)	Diğer özellikler
1	Abbas Efendi bin Ali	Orta boylu kır sakallı	İmam	60	
1	Oğlu Mehmed bin Abdullah	Şabb-ı emred		18	
2	Mustafa bin Ali	Kır sakallı	Muhtar	60	
3	Ali oğlu Ahmed bin Hüseyin	Kara sakallı	Muhtar-ı sani	60	
3	Oğlu Hüseyin	Kara sakallı		25	
3	Diğer oğlu Osman			6	
3	Karındaşı oğlu Ali bin Ali	Ter bıyıklı		18	
3	Diğer karındaşı oğlu Mehmed bin Ali			10	
3	Diğer karındaşı oğlu Mustafa			5	
4	Koca Mustafa oğlu Mustafa	Uzun boylu kır sakallı		45	
4	Oğlu Halil			8	
4	Diğer oğlu Mahmud			3	
4	Karındaşı Mehmed bin Mahmud	Uzun boylu kır sakallı		40	
5	Kayıkoğlu Bektaş	Orta boylu şabb-ı emred		12	
5	Karındaşı Mehmed bin Bektaş			5	
6	Ömer Beyoğlu Mustafa	Aksakallı		80	
6	Oğlu Ömer	Kara sakallı		45	
6	Diğer oğlu Mehmed	Kara sakallı		35	
7	Torunu Osman bin Ömer	Uzun boylu kara bıyıklı	Redif	25	Rediflikten muhreç
7	Diğer torunu oğlu Hüseyin Hüseyin bin Mehmed			4	
7	Diğer torunu Mustafa bin Mehmed			2	
9	Salih oğlu Ahmed	Orta boylu kır sakallı		50	
9	Oğlu Mehmed	Orta boylu sarı bıyıklı		20	
9	Diğer oğlu Salih	Şabb-ı emred		12	
10	Rengacoğlu Osman bin İbrahim	Uzun boylu sarı bıyıklı		30	
11	Karındaşı Ali bin İbrahim	Orta boylu sarı bıyıklı		25	
11	Oğlu Hasan			2	
12	Diğer karındaşı İbrahim	Orta boylu şabb-ı emred	Redif	17	
13	Monla oğlu Latif	Uzun boyu kara sakallı		4	
13	Oğlu İbrahim			2	
13	Diğer oğlu Osman			2	
14	Monlaoğlu Ahmed bin Osman	Uzun boylu kara sakallı		35	
14	Oğlu Satılmış			1	
15	Kibirli Ali bin Osman	Uzun boylu kumral sakallı		30	
15	Oğlu Osman			2	
16	Korucu Mustafa bin Osman	Uzun boylu kara sakallı		45	
16	Oğlu Osman			1	
17	Bozoklu Mustafa bin Mehmed	Uzun boylu kara sakallı		40	
17	Oğlu Hasan	Orta boylu şabb-ı emred		12	
17	Diğer oğlu Mehmed			6	
18	Mayıslarlıoğlu Ahmed bin	Uzun boylu		25	

	Halil				
18	Ođlu Halil			2	
19	Mehmed bin Ali	Uzun boylu kumral sakallı		40	Köse
19	Ođlu Halil			5	
20	Mehmed bin Ahmed	Uzun boylu kır sakallı		47	Köse
20	Ođlu Ahmed			8	
21	İnce Ahmed ođlu Ali bin Osman	Uzun boylu kumral sakallı		35	
21	Ođlu Osman	Şabb-ı emred		12	
21	Diđer ođlu Hüseyin			5	
21	Diđer ođlu Mehmed			2	
22	Mayıslarlı Hüseyin bin Mehmed	Orta boylu aksakallı		70	
23	İsmail ođlu Mustafa	Uzun boylu kara sakallı		25	
23	Karındaşı Süleyman bin İsmail	Uzun boylu ter bıyıklı		22	
23	Diđer karındaşı Mehmed bin İsmail			8	
23	Diđer karındaşı Hüseyin bin İsmail			4	
24	Ali ağanın Mehmed	Uzun boylu sarı bıyıklı		25	
25	Mahmud ođlu İbrahim	Uzun boylu kır sakallı		60	
25	Ođlu Mahmud			10	
26	Mahmud ođlu Bekir	Uzun boylu kumral sakallı		25	
26	Karındaşı Mehmed bin Mahmud	Orta boylu ter bıyıklı		22	
26	Diđer karındaşı Osman bin Mahmud	Orta boylu şabb-ı emred		18	
27	Çavdarođlu Osman bin Ahmed	Uzun boylu kumral sakallı		35	
27	Ođlu Ahmed			1	
28	Sarıođlu Ömer bin Mehmed	Uzun boylu kara sakallı		40	
28	Ođlu Halil			4	
28	Diđer ođlu Mehmed			2	
28	Karındaşı Osman bin Mehmed	Orta boylu kara bıyıklı		35	
29	Monla Veli ođlu Mehmed	Uzun boylu kumral bıyıklı		25	
29	Ođlu Veli			2	
30	Özođlu Mustafa bin Hasan	Uzun boylu sarı bıyıklı		25	
31	Kara Osmanođlu Koca Hasan	Uzun boylu kır sakallı		55	
31	Ođlu Hasan			5	
32	Özođlu Mehmed bin Hasan	Uzun boylu kumral sakallı		35	
33	Salih ođlu Süleyman	Orta boylu kumral sakallı		45	
33	Ođlu Mehmed			1	
34	Toyanođlu Mustafa bin İbrahim	Uzun boylu aksakallı		65	
34	Ođlu Hüseyin	Uzun boylu sarı bıyıklı		30	
34	Diđer ođlu Hasan	Ođlu orta boylu sarı ter bıyıklı		25	
35	Keskin Mehmed bin Ömer	Uzun boylu kır sakallı		65	
35	Ođlu Ömer	Orta boylu şabb-ı emred		15	

36	Korucuoğlu Mehmed bin Ali	Orta boylu kara sakallı		40	
36	Oğlu Satılmış			2	
36	Karındaşı Osman bin Ali	Orta boylu kumral sakallı		35	
36	Oğlu Ali Osman			2	
38	Koca Ömer oğlu sab'i Ali			11	
39	Salihoğlu damadı Deli Mehmed bin Ahmed	Uzun boylu kara sakallı		45	
39	Oğlu Ahmed			1	
41	Koca Süleyman oğlu Hüseyin	Uzun boylu kumral sakallı		35	
41	Karındaşı Mehmed bin Süleyman	Uzun boylu ter bıyıklı		22	
42	Sabunoğlu Hüseyin	Uzun boylu sarı bıyıklı		30	
42	Oğlu Hüseyin			1	
43	Resuloğlu Ali bin Halil	Orta boylu kumral sakallı		55	
43	Oğlu Mehmed	Orta boylu sarı bıyıklı		25	
43	Oğlu Ali			3	
44	İmamoğlu Hüseyin bin Ali	Orta boylu kumral sakallı		35	
44	Oğlu Ali			6	
44	Diğer oğlu Hüseyin			3	
45	Himmet oğlu Mehmed	Uzun boylu aksakallı		90	
45	Oğlu Himmet			10	
45	Diğer oğlu Ali			6	
46	Osman bin Himmet	Uzun boylu sarı bıyıklı		25	
46	Balıkesirli Ali	Orta boylu şabb-ı emred		15	
46	Karındaşı Süleyman			12	
47	Kocayunak oğlu İsmail	Orta boylu şabb-ı emred		15	
48	Kangallı Hüseyin bin Halil	Orta boylu kumral sakallı		40	

Kızılcaviran karyesi 48 haneden oluşmakla birlikte toplamda 105 kişilik nüfusa sahip olup Kızılcaviran karyesinde yaşayanları Eskişehir'de yaşanlara oranladığımızda %1,55 paya denk gelmektedir. Hane sayımına 1 numaralı haneden imamdan başlanmıştır. 2. ve 3.hane numaraları ile kayıt tutulan muhtar ve ikinci muhtar takip etmektedir. Kızılcaviran karyesinin en kalabalık hanesi 3. hane olup 5 kişiden oluşmaktadır. Kâtip yazım esnasında 8, 37 ve 40. haneleri atlamıştır.

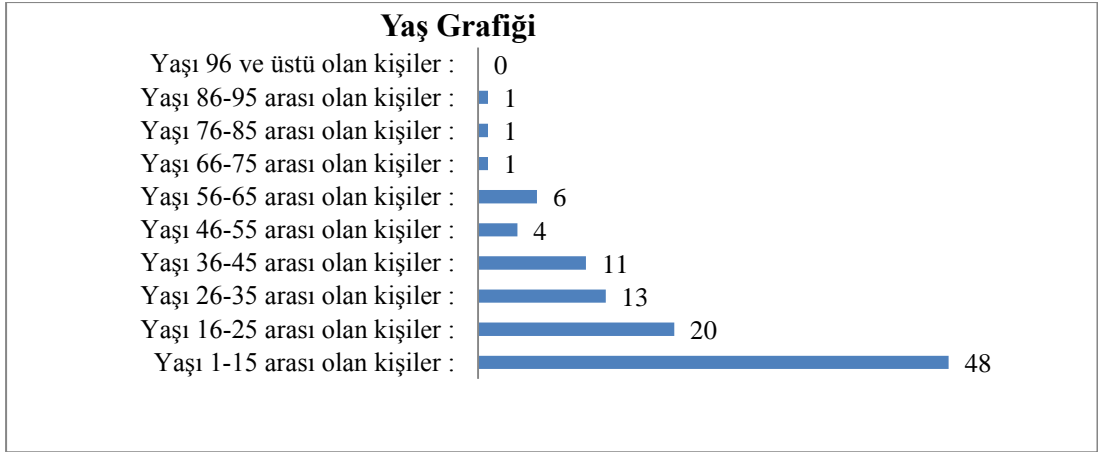

Tablo 62: Kızılcaviran Karyesinde yaşayanların yaş bilgileri¹⁶⁸

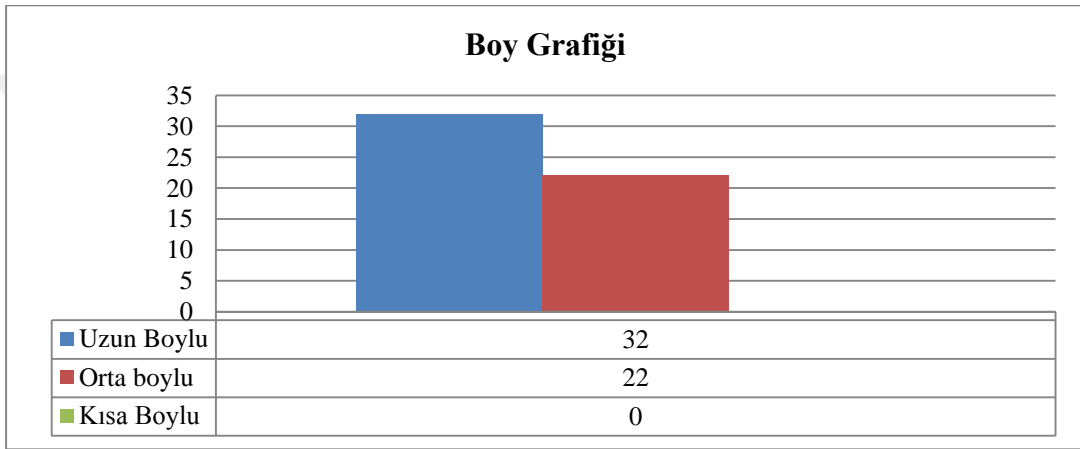

Tablo 63: Kızılcaviran Karyesinde yaşayanların boy bilgileri¹⁶⁹

Kızılcaviran karyesinde yaşayan 105 kişilik nüfustan 54 kişiye ait boy bilgileri verilmiştir. İlk sıra 32 kişi ile uzun boya sahip olanların sayısı fazla olmakla birlikte kalan 22 kişi ise orta boya sahiptir. Karyede yaşayanlarından kalan 51 kişiye ait boy bilgileri ise bulunmamaktadır.

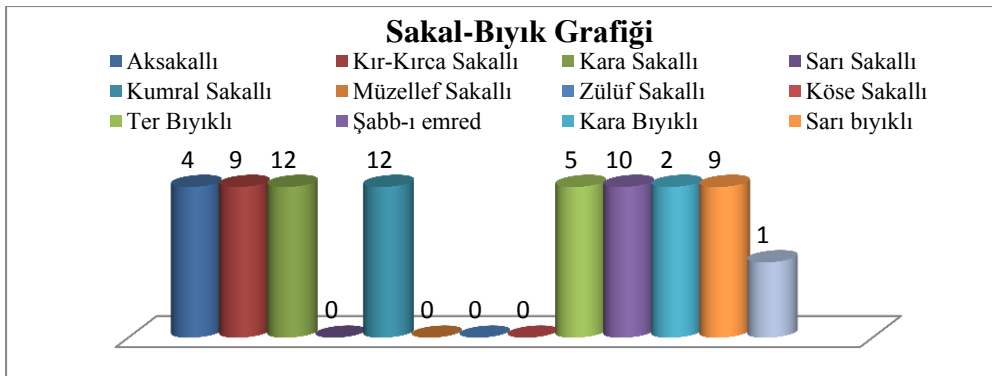

Tablo 64: Kızılcaviran Karyesinde yaşayanların sakal-bıyık durumu¹⁷⁰

¹⁶⁸ BOA, **Nüfus Defteri**, 1533 Numaralı, s. 157-159.

¹⁶⁹ BOA, **Nüfus Defteri**, 1533 Numaralı, s. 157-159.

Kızılcaviran karyesinde yaşayan 105 kişilik nüfusundan 64 kişiye ait sakal-bıyık durumuna ait bilgileri içermektedir. Grafikte yer almayan 41 kişinin bir kısmını hatta yoğun bir kısmını oluşturan yetişkin kesimden de bazılara ait sakal-bıyık durumunun kayıt altına alınmadığını söyleyebilmek mümkündür. Grafiği incelediğimizde sayısal olarak en fazla 12 kişi ile kara sakallı aynı zamanda kumral sakallı kişilerin, onu 10 kişi ile ikinci sırada şabb-ı emred ve üçüncü sırada ise 9 kişi ile kır-kırca sakallı ve yine 9 kişi ile sarı bıyıklı olarak tabir edilen kişiler takip etmektedir. Kızılcaviran karyesinde sırası ile sarı sakallı, müzellef sakallı, zülüf sakallı ve köse sakallı diye tabir edilen kişilere rastlanılmamıştır.

2.15. ILICA KARYESİ

1533 numaralı Eskişehir nüfus defterine kayıtlı “*Karye-i nefis-i Ilıca tabii kaza-ı mezbur*”¹⁷¹ ibaresi ile yer almakta olup tarih olarak 1841-1842 yıllarında Eskişehir kazasına bağlı olan karyelerden bir diğeri de İplice karyesidir.

Hane	İsim	Fiziki Özellik	Meslek	Yaş (sinn)	Diğer özellikler
1	Mustafa bin Hasan	Orta boylu kara sakallı	İmam Hafız	30	
1	Oğlu Mustafa			2	
2	Hüseyin oğlu Mehmed	Uzun boylu kumral sakallı	Muhtar-ı evvel	45	
2	Oğlu Hüseyin	Uzun boylu kara bıyıklı		27	
2	Diğer oğlu Hasan	Orta boylu ter bıyıklı		20	
2	Diğer oğlu Ahmed			9	
2	Diğer oğlu Ali			8	
3	Abbas oğlu El-hac Mustafa bin Ali	Orta boylu sarı sakallı	Muhtar-ı sani	47	
3	Oğlu Ali			4	
4	Ömer ağa oğlu Osman	Orta boylu sarı bıyıklı		27	
4	Karındaşı Mehmed bin Ömer	Uzun boylu ter bıyıklı		22	
5	Hatiboğlu Ahmed bin İsmail	Orta boylu şabb-ı emred		18	
5	Karındaşı Mehmed bin Ali	Şabb-ı emred		15	
5	Diğer karındaşı Hatip bin Monla Mustafa bin İsmail			12	
6	Diğer Hatiboğlu İshak bin İsmail	Orta boylu		8	
6	Karındaşı Osman bin İsmail			5	
6	Diğer karındaşı Ömer bin İsmail			2	
7	Eyüp oğlu Osman	Orta boylu kumral		30	

¹⁷⁰ BOA, **Nüfus Defteri**, 1533 Numaralı, s. 157-159.

¹⁷¹ BOA, **Nüfus Defteri**, 1533 Numaralı, s. 160.

		biyıklı			
8	Söğütlü Hüseyin bin Mustafa	Uzun boylu kır sakallı	Berber	50	
8	Oğlu Mehmed	Orta boylu şabb-1 emred		16	
9	Abbas Beyoğlu Mehmed bin Mustafa	Orta boylu aksakallı		60	
10	Şabanoğlu Mehmed bin İsmail	Orta boylu kırsakallı		50	
10	Oğlu Osman	Orta boylu şabb-1 emred		15	
10	Üveyoğlu Hüseyin bin Şaban			6	
12	Kirli Osmanoğlu Ahmed	Orta boylu sarı biyıklı		25	
13	Mehmed bin Mustafa	Uzun boylu aksakallı		60	
13	Oğlu Ali	Orta boylu şabb-1 emred		15	
14	Sarıoğlu Mustafa	Orta boylu kır sakallı		55	
14	Oğlu Hasan			10	
15	Hatiboğlu Osman bin İshak	Orta boylu siyah sakallı		47	
15	Oğlu Hüseyin			6	
15	Diğer oğlu Ahmed			2	
16	Ali bin Cafer	Uzun boylu kara sakallı	Boyacı	26	
17	Kavalcıoğlu Monla Mehmed bin Ali	Uzun boylu kara sakallı		25	
17	Karındaşı Ahmed bin Ali	Uzun boylu kara biyıklı		20	
18	Çırakoğlu İsmail bin Ali	Orta boylu aksakallı		60	
19	Köseoğlu Hacı Mehmed	Orta boylu siyah sakallı		36	
20	Kocaoğlan oğlu Süleyman bin Ahmed	Orta boylu kır sakallı		40	
20	Oğlu Mehmed	Şabb-1 emred		15	
20	Diğer oğlu Ahmed			2	
21	Monla Bilal oğlu Mehmed bin Mehmed	Orta boylu kara sakallı		40	
21	Oğlu Osman			2	
22	Abbasoğlu Ömer bin Mehmed	Uzun boylu kara sakallı		40	
22	Oğlu Mehmed			7	
23	Salih bin Hüseyin	Orta boylu kır sakallı		60	Topal
23	Oğlu Fazıl	Kara biyıklı		27	
24	Garipoğlu Mustafa	Uzun boylu kara biyıklı		30	
24	Karındaşı Monla Ahmed bin Osman	Şabb-1 emred		20	
25	Kara Mustafa oğlu Monla Ali bin Süleyman	Uzun boylu köse kara sakallı		36	
25	Oğlu Süleyman			11	
25	Diğer oğlu Osman			9	
25	Diğer oğlu Mehmed			4	
25	Diğer oğlu Hasan			1	
26	Koca Ali oğlu Fazıl	Uzun boylu kara sakallı		35	
26	Oğlu Ali			2	
26	Karındaşı Osman bin Ali	Uzun boylu ter biyıklı		20	

27	Kethüdaoğlu Süleyman	Uzun boylu kara sakallı		45	
27	Oğlu Ali			7	
27	Diğer oğlu Ahmed			6	
28	Mustafa bin Ahmed	Kara bıyıklı		23	
28	Süleyman bin Ahmed	Şabb-1 emred		15	
29	Monla Hasan bin Mehmed Ali	Orta boylu şabb-1 emred		11	
29	Karındaşı Mustafa bin Monla Hasan			6	
29	Diğer karındaşı Hasan bin Hasan			3	
30	Borcaklı Eyüboğlu Mustafa bin Hasan	Kır sakallı		55	
30	Oğlu Hüseyin	Mürahık		12	
30	Diğer oğlu Ahmed			6	
31	Ali oğlu Ali	Orta boylu şabb-1 emred		15	
32	Çırakoğlu Osman bin Mustafa	Kır sakallı		50	
32	Diğer oğlu Mehmed	Mürahık		13	
32	Diğer oğlu Hüseyin	Mürahık		11	
33	İsmail bin Mustafa	Kumral sakallı	Ormancı	45	
33	Oğlu Mehmed			11	
34	Deli Hasan oğlu Ali	Kumral sakallı		40	
34	Oğlu Mustafa			8	
35	Koca Monla oğlu Osman bin Hüseyin	Orta boylu şabb-1 emred		15	
36	Küplü oğlu Ali bin Süleyman	Kırca sakallı		45	
37	Alaaddinoğlu Mehmed bin Ali	Sarı sakallı		50	Köse
38	Diğer Alaaddinoğlu Ali bin Ali	Orta boylu kumral sakallı		35	
38	Oğlu Ali			2	
39	Diğer Aladdinoğlu Hasan bin Ali	Orta boylu sarı bıyıklı		22	
39	Oğlu Hüseyin			2	
40	Gaipoğlu Hüseyin bin Bekir	Orta boylu kumral sakallı		43	
40	Oğlu Hasan	Şabb-1 emred		15	
40	Diğer oğlu Bekir	Mürahık		11	
40	Diğer oğlu Mustafa			9	
41	Diğer gaipoğlu Mehmed bin Bekir	Orta boylu kumral sakallı		38	
41	Oğlu Ali			4	
41	Karındaşı Halil bin Bekir	Kumral bıyıklı		30	
42	Çudaroğlu Halil bin Mehmed	Orta boylu kumral sakallı		40	Köse
42	Oğlu Mustafa			3	
43	Koca Musaoğlu Mehmed bin Süleyman	Orta boylu kara bıyıklı		30	
43	Karındaşı Mehmed bin Süleyman	Kara bıyıklı		25	
44	Diğer koca Musaoğlu Musa bin Ali	Orta boylu kumral sakallı		45	
44	Oğlu Mehmed	Oğlu ter bıyıklı	Redif	22	
44	Diğer oğlu Ali	Şabb-1 emred		15	

45	Hüseyin bin Mustafa	Kara bıyıklı		25	
46	Koca İbrahim oğlu İbrahim Efendi bin Ali	Kara sakallı		55	
47	Deli Hasan oğlu Hüseyin bin Mehmed	Kır sakallı		65	
47	Oğlu Mehmed	Ter bıyıklı	Redif	23	
48	Kara Deli oğlu Mustafa	Kara sakallı		40	
48	Oğlu Veli			6	
49	Ali oğlu Mehmed bin Mehmed	Sarı sakallı		30	
49	Oğlu Ali			40	
50	Katukoğlu Süleyman bin Mustafa	Kara bıyıklı		23	
51	Tosunoğlu Monla Mustafa bin Ahmed	Kara sakallı		25	
51	Karındaşı Mehmed bin Ahmed			23	
52	Mahmud oğlu Mahmud bin Mehmed	Kara sakallı		60	
52	Oğlu Mustafa			17	
52	Üvey oğlu Hasan bin Hasan			15	
53	Kara Mustafa oğlu Mehmed	Aksakallı		60	
53	Oğlu Mustafa	Sarı bıyıklı		25	
54	Koca Hüseyin oğlu Latif	Aksakallı		65	
54	Oğlu Süleyman	Kara sakallı		Yok	
54	Torunu Mehmed Ali			2	
54	Diğer oğlu Yusuf	Kara sakallı		35	
54	Diğer oğlu Hüseyin	Kara bıyıklı		25	
54	Torunu Mustafa			2	
54	Diğer oğlu Osman	Ter bıyıklı		24	
54	Diğer oğlu Mehmed	Şabb-ı emred		17	
54	Torunu Fazıl bin Süleyman			5	
54	Torunu Ahmed bin Yusuf			7	
55	Diğer Koca Hüseyin oğlu Mustafa bin Ali	Aksakallı		55	
55	Oğlu Ali	Kara bıyıklı		25	
55	Diğer oğlu Monla Mehmed	Şabb-ı emred		20	
55	Diğer oğlu Hasan			15	
55	Diğer oğlu Hüseyin			13	
55	Diğer oğlu Ahmed			11	
56	Eyüpoğlu Mehmed bin Nebi	Orta boylu kara sakallı		40	
56	Oğlu Fazıl			3	
57	Hacı Ahmed oğlu Hasan	Aksakallı		60	
57	Oğlu Ahmed	Kumral bıyıklı		25	
57	Oğlu Mustafa			2	
58	Bekir oğlu Ömer	Uzun boylu köse sakallı		35	
58	Oğlu Mehmed	Şabb-ı emred		15	
58	Diğer oğlu Mustafa			10	
58	Diğer oğlu Bekir			1	
59	Diğer Bekir oğlu Osman	Köse sakallı		45	
59	Oğlu Bekir	Kara bıyıklı		25	
59	Receboğlu Sarı Mehmed bin Mustafa	Aksakallı		65	
61	Bozoğlan damadı Ahmed bin Süleyman	Orta boylu kara sakallı		37	Köse

62	Hasan ođlu Mehmed	Kır sakallı		55	
63	Çakmaklıođlu Osman bin Mustafa	Kır sakallı		45	
63	Ođlu Mustafa		Mukkayyid	15	
63	Diđer ođlu Ahmed			8	
63	Diđer ođlu Mehmed			2	
64	Hacı Ahmed ođlu Mehmed bin Eyüp	Orta boylu sarı bıyıklı		35	
64	Ođlu Eyüp			10	
65	Karındaşı Mustafa bin Eyüp	Kara bıyıklı		Yok	
66	Diđer Eyüpođlu Hasan bin Eyüp	Kara sakallı		50	
66	Ođlu Osman	Kara bıyıklı		25	
67	Hacı Ahmed ođlu Ömer bin Hüseyin	Şabb-ı emred		17	
68	İbrahim bin Süleyman	Orta boylu kır sakallı		65	
68	Ođlu Monla Süleyman	Kara sakallı		26	
68	Üvey ođlu Ali bin Mehmed	Ter sarı bıyıklı		20	
69	Ahmed bin Hüseyin	Kara bıyıklı		26	
69	Karındaşı Hasan bin Hüseyin			17	
69	Diđer karındaşı Ömer bin Hüseyin			3	
70	Deli Hasan ođlu Mehmed	Kır sakallı		45	
70	Ođlu Mustafa	Şabb-ı emred		15	
70	Diđer ođlu Hasan			13	
70	Diđer ođlu Osman			2	
71	Kulaksızođlu Osman bin Osman	Kır sakallı		47	
71	Ođlu Süleyman			6	
72	Kırsakallıođlu Süleyman bin Osman	Kara sakallı		23	
72	Karındaşı Hüseyin bin Osman	Ter bıyıklı		18	
72	Diđer karındaşı Osman bin Bekir	Şabb-ı emred		15	
73	Hacı Hasanođlu Hasan bin Ali	Uzun boylu sarı bıyıklı		25	
73	Ođlu Bayram Ali			2	
74	Diđer Hacı Hasanođlu Latif bin Ali	Orta boylu kara sakallı		40	
74	Ođlu Süleyman	Şabb-ı emred		15	
75	Eniştisi ođlu Mustafa bin Hasan	Uzun boylu sarı sakallı		47	
75	Ođlu Hasan			11	
75	Diđer ođlu İbrahim			7	
76	Diđer eniştisi ođlu Hüseyin bin Hasan	Sarı sakallı		30	
77	Çakırođlu Mustafa bin Mehmed	Kır sakallı		48	
77	Ođlu Ali			13	
77	Diđer ođlu Hasan			11	
77	Diđer ođlu Hüseyin			7	
77	Diđer ođlu İbrahim			1	
78	Monla Osman ođlu Hacı Mehmed	Aksakallı		75	

79	Ođlu Hacı Abdurrahman	Kara sakallı		30	
80	Diđer ođlu Hacı Osman	Kara sakallı		40	
80	Torunu Mehmed bin Hacı Osman			8	
80	Diđer torunu Yusuf bin Hacı Osman			1	
80	Diđer Monla Osman ođlu Hacı Mustafa Efendi bin Hacı Mehmed	Kara sakallı		45	
80	Ođlu Mehmed			2	
80	Diđer ođlu El-Seyyid Ahmed			9	
80	Diđer ođlu Hüseyin			6	
80	Diđer Monla Osman ođlu Hüseyin bin Hacı Mehmed	Kara sakallı		48	
80	Ođlu Mustafa			15	
80	Diđer ođlu Ahmed			10	
83	Çalıkođlu Hüseyin bin Osman	Kır sakallı		55	
83	Ođlu El-seyyid Mehmed	Ter bıyıklı		18	
83	Diđer ođlu El-seyyid Fazıl			10	
83	Diđer ođlu Mustafa			3	
84	Kavurdođlu Mehmed bin Mustafa	Orta boylu ter bıyıklı		20	
85	Çalıkođlu Eyüp bin Osman	Kır sakallı		60	
85	Ođlu Osman	Kara bıyıklı		30	
85	Diđer ođlu Mustafa	Kara bıyıklı		25	
85	Diđer ođlu Mustafa	Şabb-ı emred		15	
86	Koca Hüseyin ođlu Monla Mehmed	Kır sakallı		55	
87	Çakır ođlu Ahmed bin Mehmed	Orta boylu sarı bıyıklı		30	
87	Ođlu Osman			8	
87	Diđer ođlu Hasan			5	
88	Abbasođlu Osman bin Mehmed	Sarı sakallı		45	
88	Ođlu Hüseyin			2	
88	Diđer ođlu Mehmed	Şabb-ı emred		15	
88	Diđer ođlu Süleyman			8	
89	Diđer Abbasođlu Ali bin Mehmed	Kara bıyıklı		26	
90	Bacaksızođlu Mehmed bin Osman	Sarı bıyıklı		27	
90	Ođlu İbrahim			2	
90	Karındaşı Ali bin Osman	Şabb-ı emred		17	
90	Diđer karındaşı Süleyman bin Osman			14	
91	Deli Ormanođlu Mustafa bin Ali	Sarı bıyıklı		23	
91	Karındaşı Hasan bin Ali	Şabb-ı emred		17	
92	Hacı Mehmed ođlu Mehmed	Kırsakallı		50	
92	Ođlu Hüseyin	Kara sakallı		28	
93	Hacı İbrahim ođlu Mehmed Ađa	Aksakallı		65	
93	Ođlu Mustafa	Kara sakallı		35	
93	Diđer ođlu Halil	Kumral bıyıklı		33	
93	Torunu İbrahim bin			10	

	Mustafa				
93	Diğer torunu Salih bin Mustafa			5	
93	Diğer torunu Osman bin Mustafa			2	
95	Hasan bin Süleyman	Kara bıyıklı		27	
95	Karındaşı Ahmed bin Süleyman			17	
96	Zenci Bilal oğlu Mustafa	Kumral sakallı		35	
96	Oğlu Fazıl			5	
96	Diğer oğlu Ahmed			3	
97	Karahisarlı Koca İsmail	Siyah sakallı		45	
97	Oğlu Osman			2	
98	Sarıklı oğlu Ahmed bin Mehmed	Kara sakalı		55	Köse Kambur
98	Oğlu Emin	Ter bıyıklı		22	
98	Diğer oğlu Hasan			16	
99	Toksöz Latif bin Abdullah	Uzun boylu		30	
100	Toksöz ince Ali oğlu Süleyman bin Süleyman	Orta boylu		35	Çolak
100	Kaynı Mehmed bin Mustafa	Şabb-ı emred		15	

Ilıca karyesi 58 haneden oluşmakla birlikte toplamda 237kişiden meydana gelen ve Ilıca karyesinde yaşayanları Eskişehir’de yaşanlara oranladığımızda %3,48 denk gelmektedir. Hane sayımına 1 numaralı haneden imamdan başlanmıştır. 2.hanede ise muhtar-ı evvel yani birinci muhtar takip etmektedir. İplice karyesinin en kalabalık haneleri 54. ve 80. Haneleri hane reisleri ile birlikte 10 kişiden olmuştadır. Fakat 80. haneyi kalabalık hane olarak almak ne derece doğru olur o tartışma konusu olabilir. Çünkü 80 den sonra 83 numaralı haneye atlanmış olmakla birlikte 80. haneden bir isim 82. hanenin reisi olması kuvvetle muhtemeldir. Kâtip yazım sırasın 11, 60, 81 ve 82 numaralı hane sayıları atlamıştır. Karyede 1 imam ve 1 muhtar bulunmakla birlikte yine olsalıklar dâhilinde muhtarın bir yeni seçilmiş muhtar-ı evvel olarak nitelendirilen, diğer muhtarda eski muhtardır demek doğrudur.

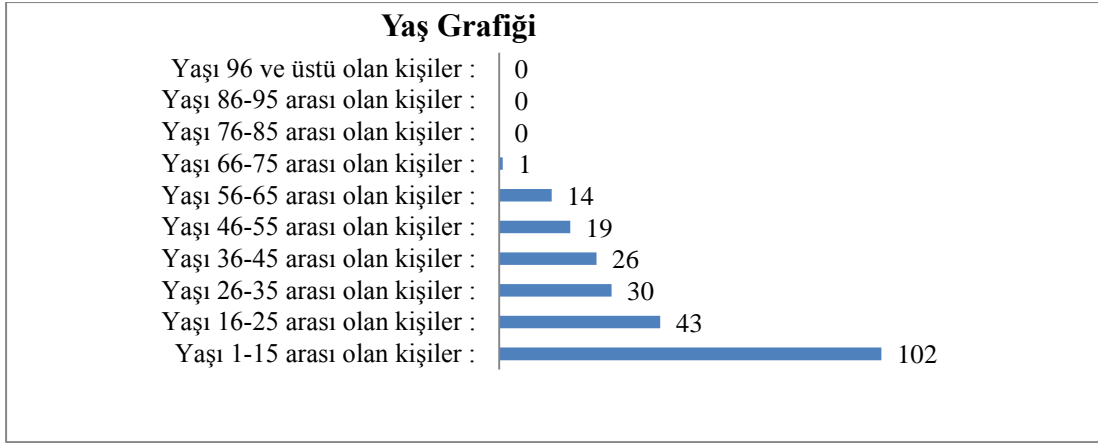

Tablo 64: Ilıca Karyesinde yaşayanların yaş bilgileri¹⁷²

Ilıca karyesinde yaşayanların 1-15 yaş arası 102, 16-25 arası 43, 26-35 arası 30 kişi ile en fazla yaş aralığında olan kişiler olduğu görmekteyiz. 76-85, 86-95 yaş aralığına sahip olan ve 96 yaş ve üzerine sahip olan kişiler bulunmamak olup grafikte de 0 ile gösterilmiştir. Defterde yazılmadığı için tabloda da belirtilen 2 kişinin yaşı kâtip tarafından ya unutulmuş ya atlanmış ya da bilerek boş bırakılmıştır.

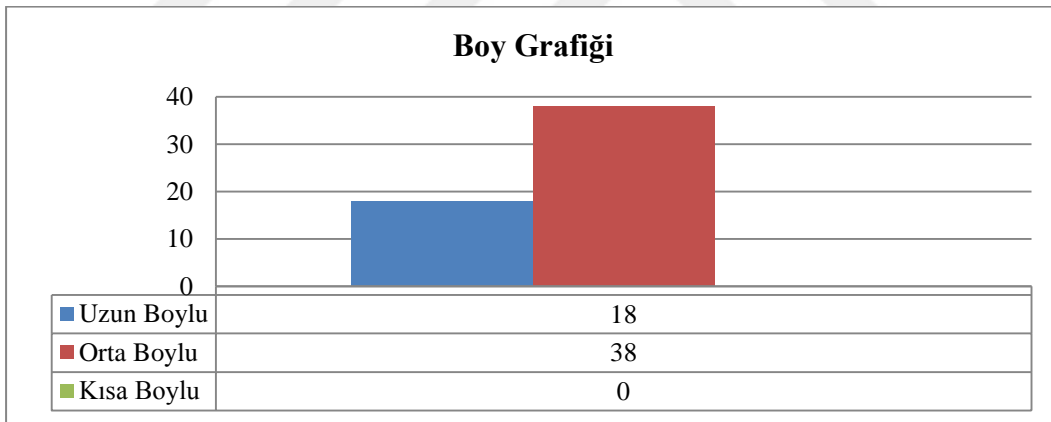

Tablo 65: Ilıca Karyesinde yaşayanları boy bilgileri¹⁷³

237 kişilik Ilıca karyesinde 56 kişinin sadece boy bilgileri yazılmıştır. Yarıdan fazla orana sahip olup 181 kişinin boy bilgilerinin yazılmadığı tablodanda görebilirsiniz. 56 kişiden 38 kişinin orta boylu, 18 kişi ise uzun boylu olarak kayıtlara geçmiş bulunmaktadır. Karyede kısa boy standartlarına sahip kişinin ise olmadığı bilinmektedir.

¹⁷² BOA, **Nüfus Defteri**, 1533 Numaralı, s. 160-164.

¹⁷³ BOA, **Nüfus Defteri**, 1533 Numaralı, s. 160-164.

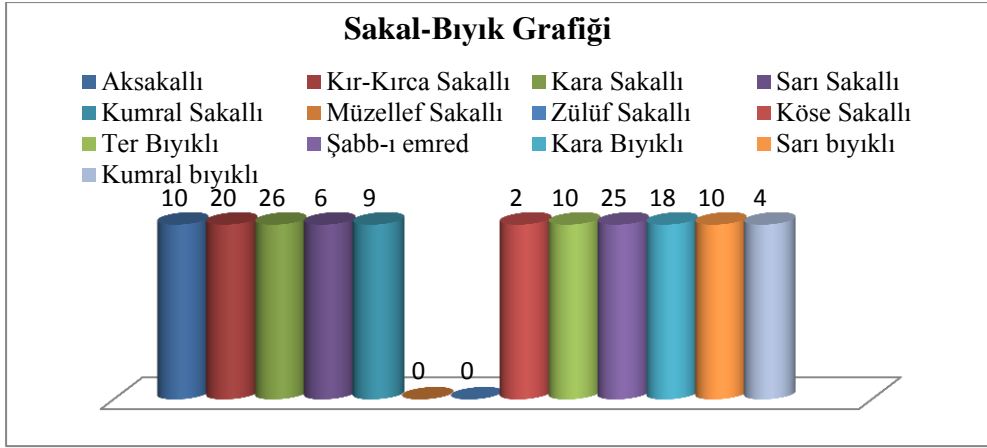

Tablo 66: Ilıca Karyesinde yaşayanların sakal-bıyık durumu¹⁷⁴

Ilıca Karyesi yaşayanlardan 26 kişi kara bıyıklı, 25 kişi şabb-ı emred ve 20 kişi de kır-kırca sakallı olup en fazla üç sakal-bıyık durumu sıralanmıştır.

2.16. AVZALAR KARYESİ

1533 numaralı Eskişehir nüfus defterine kayıtlı “Karye-i Avzalar tabii Eskişehir”¹⁷⁵ ibaresi ile yer almakta olup tarih olarak 1841-1842 yıllarında Eskişehir kazasına bağlı olan 27 karyesinden bir tanesidir.

Hane	İsim	Fiziki Özellik	Meslek	Yaş (sinn)	Diğer özellikler
2	Arzoğlu Osman bin Mehmed	Kara sakallı		45	
2	Oğlu Ali			8	
4	Eminoğlu Hüseyin	Orta boylu kara sakallı		35	
5	Cabid Hasan oğlu Ali	Orta boylu kara sakallı		50	
5	Oğlu Mehmed			15	Sağır
5	Diğer oğlu Hasan			2	
5	Diğer oğlu Süleyman			2	
6	Kemerlioğlu Ahmed bin Mehmed	Orta boylu kara sakallı		35	
6	Oğlu İbrahim			2	
7	Susakoğlu İbrahim bin Hasan	Orta boylu kumral sakallı		40	
8	Molla Veli bin Hasan	Orta boylu sarı bıyıklı		25	

Avzalar Karyesi 8 hane ve 11 kişilik nüfusa sahiptir. Avzalar karyesinde yaşayanları Eskişehir’de yaşanlara oranladığımızda %0,17’ ye denk gelmektedir. Aynı oranın Dağgümele karyesinde de görmekteyiz. 2 karyenin de en az yoğunluğa sahip olduğunu söylemek mümkündür. 1 numaralı haneye rastlanılmadığı için 7

¹⁷⁴ BOA, **Nüfus Defteri**, 1533 Numaralı, s. 160-164.

¹⁷⁵ BOA, **Nüfus Defteri**, 1533 Numaralı, s. 166.

hanelik bir karyedir demek mümkündür. Nüfus defterinde kayıtlara geçmiş imam ve muhtar söz konusu değildir. Ayrıca bu karyede meslek ehli olarak yazılmış herhangi bir kişiyede rastlanılmamıştır. Karyedeki hane sayısı direkt olarak 2'den başlamakla birlikte hane bir atlanmış, unutulmuş ya da bilerek kayıta alınmamıştır. Karyenin en kalabalık hanesi 5. Hane olup Cabid Hasan isminde 50 yaşında bir şahıs ve 3 oğlundan oluşmaktadır.

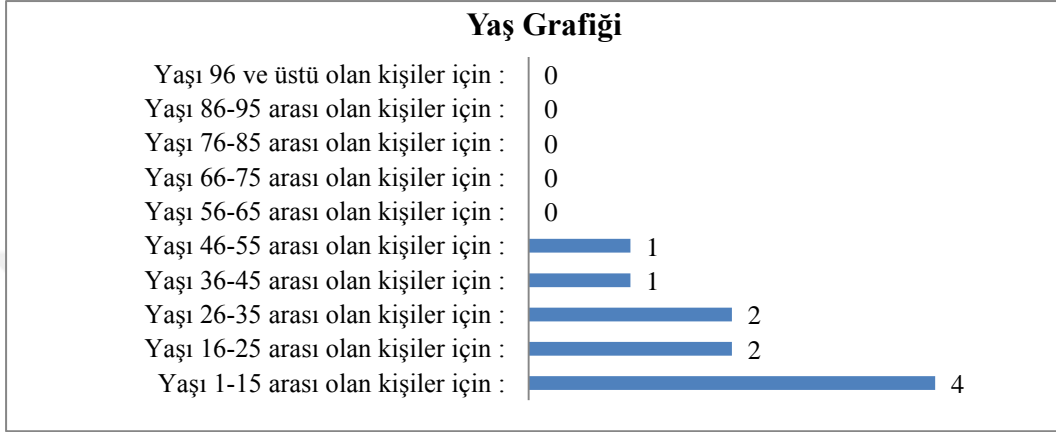

Tablo 67: Avzalar Karyesinde yaşayanların yaş bilgileri¹⁷⁶

Avzalar karyesi yaşayanlarından 11 kişiye ait yaş aralığı grafikte verilmiş olup, sayım veya yazım esnasında herhangi bir kişinin yaşı unutulmamıştır. En fazla yaş aralığı 1-15 yaş arası olup bu sayımının kişiye ait olduğunu görmekteyiz.

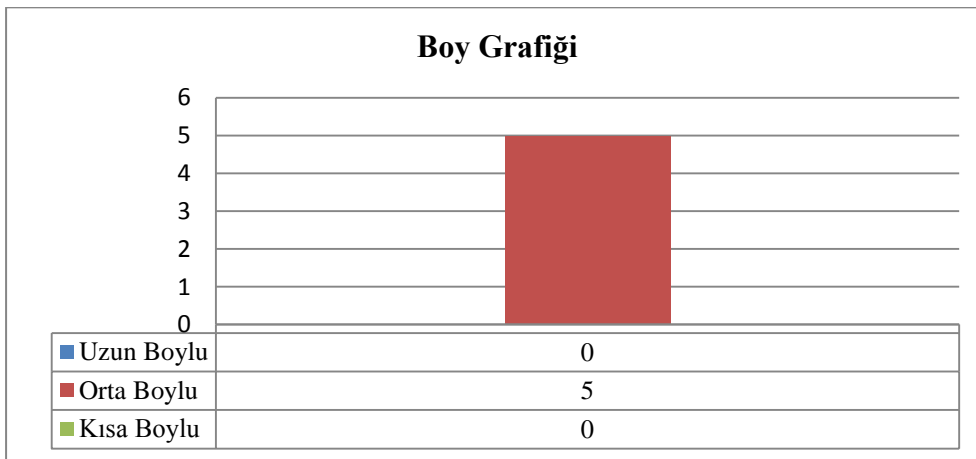

Tablo 68: Avzalar Karyesinde yaşayanların boy bilgileri¹⁷⁷

¹⁷⁶ BOA, **Nüfus Defteri**, 1533 Numaralı, s. 166.

¹⁷⁷ BOA, **Nüfus Defteri**, 1533 Numaralı, s. 166.

Avzalar karyesinde yaşayan 11 kişiden 5 kişinin orta boya sahip olduğu diğer geriye kalan 6 kişiye ait boy bilgileri ile ilgili herhangi bir bilgiye rastlanmamıştır. Uzun boylu, kısa boylu olarak tarif edilebilecek kişilerde rastlanılmamıştır.

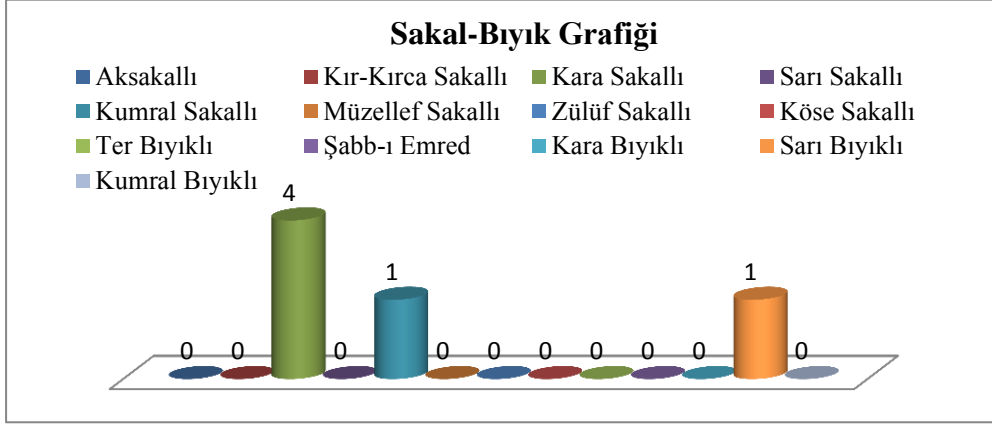

Tablo 69: Avzalar Karyesinde yaşayanların sakal-bıyık durumu¹⁷⁸

Avzalar karyesinde yaşayan toplam 11 kişilik nüfusundan 6 kişiye ait sakal-bıyık durumuna ait bilgileri içermektedir. Grafikte yer almayan sakal-bıyık durumu hakkında bilgi edinemediğimiz kişilerin tamamı çocuktur. Grafiği incelediğimizde sayısal olarak en fazla 4 kişi ile kara sakallı kişiler oluşturmaktadır. Avzalar karyesinde 1 kişi kumral sakal, 1 kişinin ise sarı sakala sahip olduğunu görmekteyiz. Karye yaşayanları arasından aksakallı, kır-kırca sakallı, sarı sakallı, müzellef sakallı, zülûf sakallı, köse sakallı, ter bıyıklı, şabb-ı emred, kara ve kumral bıyıklı diye tabir edilen kişiler ise bulunmamaktadır.

2.17. BOZANCA KARYESİ

1533 numaralı Eskişehir nüfus defterine kayıtlı “*Karye-i Bozanca tabii Eskişehir*”¹⁷⁹ ibaresi ile yer almakta olup tarih olarak 1841-1842 yıllarında Eskişehir kazasına bağlı olan 27 karyesinden bir tanesidir.

Hane	İsim	Fiziki Özellik	Meslek	Yaş (sinn)	Diğer Özellikler
1	Hüseyin Efendi bin Osman	Orta boylu kara sakallı	İmam	45	
1	Oğlu Emin			5	
1	Diğer oğlu Mesud			3	
1	Diğer oğlu Mehmed			1	
2	Yusuf bin Mehmed	Kır sakallı	Muhtar	60	
2	Oğlu Mecnun Mehmed	Kumral bıyıklı	Hatip	25	
2	Diğer oğlu Yusuf			12	

¹⁷⁸BOA, **Nüfus Defteri**, 1533 Numaralı, s. 166.

¹⁷⁹BOA, **Nüfus Defteri**, 1533 Numaralı, s. 167.

3	Ahmed bin Ali	Sarı bıyıklı		28	
3	Mehmed bin Ali			3	
4	Mustafa bin Mustafa	Orta boylu sarı ter bıyıklı		24	
4	Osman bin Mustafa			16	
5	Ali Ağa oğlu Ahmed	Uzun boylu kumral sakallı		35	
5	Oğlu Ahmed			1	
5	Diğer oğlu Ali			8	
5	Karındaşı Hüseyin bin Ali			25	
6	Diğer Ali Ağa oğlu Mustafa	Kara sakallı		32	
6	Oğlu Ali			3	
7	Diğer Ali Ağa oğlu İbrahim	Orta boylu sarı bıyıklı		30	
8	Diğer Ali Ağa oğlu Ömer	Sarı bıyıklı		23	
8	Oğlu Ali			1	
8	Diğer Ali Ağa oğlu Mehmed	Sarı bıyıklı		22	
9	Hacı Bekir bin Hacı Mustafa	Orta boylu kumral sakallı		35	
9	Oğlu Mehmed	Ter bıyıklı		15	
9	Diğer oğlu Osman	Şabb-ı emred		15	
10	Karındaşı Ahmed bin Hacı Mustafa	Orta boylu kumral sakallı		25	
10	Oğlu Mustafa			5	
10	Diğer oğlu Ali			1	
11	Mustafa bin Mustafa			9	
11	Mehmed bin Mustafa			6	
12	Hasımlı Mehmed oğlu Ali	Orta boylu ter bıyıklı		18	
13	Hatiboğlu Süleyman	Orta boylu kumral sakallı		35	
13	Oğlu Ali			11	
13	Diğer oğlu Mehmed			8	
14	Koca Ahmed oğlu Mustafa	Orta boylu kumral sakallı		35	Köse
14	Oğlu Ahmed			7	
14	Diğer oğlu Hüseyin			4	
14	Diğer oğlu Salih			5	Topal
14	Karındaşı Ahmed bin Mehmed	Ter bıyıklı		22	
15	Diğer Hatiboğlu Mustafa bin Hasan	Kır sakallı		48	
15	Oğlu Osman	Şabb-ı emred		15	
15	Diğer oğlu Hüseyin			5	
15	Diğer oğlu Hasan			1	
16	Süleymanoğlu Osman bin Mehmed	Uzun boylu sarı kırca sakallı		40	
16	Oğlu Mehmed			1	
18	Musaoğlu Ahmed bin Mustafa	Uzun boylu kara sakallı		50	
18	Oğlu Bekir			25	
19	Garipoğlu Mustafa bin Hüseyin	Uzun boylu kır sakallı		50	
19	Oğlu Osman	Ter bıyıklı		21	
19	Diğer oğlu Hüseyin			11	
19	Diğer oğlu Mehmed			4	
20	Çakıroğlu Mehmed	Orta boylu kara sakallı		40	
20	Oğlu Ahmed			2	
21	Ekizoğlu Ahmed bin İbrahim	Orta boylu kumral sakallı		45	
21	Oğlu Halil İbrahim			10	
21	Diğer oğlu Abdullah			6	
22	Dincioğlu Mehmed bin Ahmed	Orta boylu şabb-ı		15	

		emred			
22	Karındaşı Ali bin Ahmed			10	
23	Himmet bin İlyas	Orta boylu kara sakallı		55	
24	Ali bin İlyas	Uzun boylu kumral sakallı	Berber	40	
24	Ođlu Halil			4	
24	Diđer ođlu Osman			1	
25	Abbas Hasan bin Mehmed	Aksakallı		65	
25	Ođlu Mustafa	Kumral sakallı		32	
25	Diđer ođlu Hüseyin	Kumral bıyıklı		27	
26	Hamidođlu Mustafa bin Osman	Kumral sakallı		40	
27	Karabeşeođlu Osman bin Osman	Uzun boylu kara sakallı		40	
28	Hacı Halil ođlu Hasan bin Ahmed			10	
28	Karındaşı Mustafa bin Ahmed			5	
29	Diđer Hacı Halil ođlu Mehmed bin Hasan	Sarı bıyıklı		28	
30	Bilal ođlu Mehmed	Orta boylu şabb-ı emred		15	
30	Karındaşı Hasan bin Zeynel	Ter bıyıklı		22	
31	Veli Mahmud bin Osman	Uzun boylu kumral sakallı		46	
32	Bekirođlu Monla Hüseyin	Orta boylu kumral sakallı	Topçu	25	
33	Mehmed Ali ođlu Mustafa bin Ahmed	Orta boylu kır sakallı		45	
33	Ođlu Mehmed			13	
33	Diđer ođlu Hüseyin			6	
34	Ali Osman ođlu Mustafa			7	
34	Ayvazođlu Osman bin Süleyman	Orta boylu kumral bıyıklı		25	
35	Küçük Musa ođlu Ömer	Orta boylu ter bıyıklı		Yok	
36	Osman ođlu Mustafa	Aksakallı		60	
36	Ođlu Mehmed	Şabb-ı emred		15	
36	Diđer ođlu Osman			12	
37	Çakırođlu İsmail bin Veli	Orta boylu kumral bıyıklı		27	
38	Dirhemođlu Ahmed bin Mehmed	Orta boylu kumral bıyıklı		25	
38	Karındaşı Mehmed bin Mehmed			15	
39	Kara Mustafa ođlu İdris bin Osman	Orta boylu kumral sakallı		40	
39	Ođlu Mehmed			12	
39	Diđer ođlu Osman			8	
40	Salihođlu Mustafa bin Mehmed	Orta boylu kara sakallı		43	
40	Ođlu Ahmed			12	
40	Diđer ođlu Osman			8	
41	Kara Mustafa ođlu Mustafa bin Hüseyin	Uzun boylu sarı sakallı		40	
41	Ođlu Hasan	Şabb-ı emred		16	
41	Diđer ođlu Hüseyin			11	
42	Kavurdođlu Mahmud bin Ali	Orta boylu kumral sakallı		38	
42	Ođlu İsmail			6	
42	Diđer ođlu Mustafa			1	
43	Karındaşı Hasan bin Ali	Sarı bıyıklı		27	
44	Hüseyin ođlu Ömer	Aksakallı		80	Kel
44	Üveyođlu Osman bin Ahmed	Ter bıyıklı		23	
45	Demirciođlu Ahmed bin Ali	Orta boylu sarı bıyıklı		27	

45	Karındaşı Mehmed Ali	Ter bıyıklı		23	
46	Musa oğlu Mustafa bin Mehmed	Uzun boylu sarı bıyıklı		37	
46	Karındaşı Hüseyin bin Mehmed	Sarı bıyıklı		27	
47	Osman oğlu Ali Efendi	Kır sakallı		55	Köse
48	Diğer Osman oğlu Mustafa	Kırsakallı		65	Köse
48	Oğlu Mehmed	Sarı bıyıklı		26	
49	Mehmed bin Ömer	Ter bıyıklı		22	
49	Hasan bin Ömer			3	
50	Deli İbrahim oğlu İbrahim	Orta boylu kara sakallı		30	Köse
51	Sivaslı Mehmed bin Osman	Orta boylu kumral sakallı		47	
51	Oğlu Osman			13	
51	Diğer oğlu Ahmed			8	
51	Diğer oğlu Ömer			3	
52	Uzunoglu Halil bin Mehmed	Uzun boylu kumral sakallı		42	
52	Oğlu İbrahim			4	
53	Mehmed bin Ali	Şabb-ı emred		15	
53	Karındaşı Emin			5	
53	Mahsunoğlu Monla Mehmed	Ter bıyıklı		18	
54	Karahisarlı İbrahim bin Ahmed	Orta boylu kara sakallı		45	
55	Hasımlı Ahmed bin Hasan	Uzun boylu kumral sakallı		43	
55	Oğlu Hüseyin	Şabb-ı emred		16	
56	Küplü karyeli İsmail bin Mehmed	Orta boylu kara sakallı		28	
57	İpliceli Sarioğlu Mustafa bin Ali	Sarı sakallı		45	Köse
58	Hüseyin bin Ahmed	Kır sakallı		55	
59	Veli oğlu Mustafa bin Mehmed	Orta boylu kumral sakallı		40	
60	Halil oğlu Mustafa	Şabb-ı emred		Yok	

Bozanca karyesi 60 haneden oluşmakla birlikte toplamda 127 kişiden meydana gelen ve Bozanca karyesinde yaşayanları Eskişehir’de yaşanlara oranladığımızda %1,86’ya denk gelmektedir. Hane sayımına 1 numaralı haneden imamdan başlanmıştır. 2.hane de ise muhtar bulunmaktadır. Bozan karyesinin en kalabalık hanesi 14. hane olup 5 kişiden oluşmaktadır. Kâtip yazım sırasın sadece 17 numarasını atlamıştır. Bundan önce ve sonra atladığı veya unuttuğu hane numarası yoktur. Yine 15 in üzerinde hanenin birer kişiden oluşan ve karyenin en az sayılı hanelerini oluşturmaktadır.

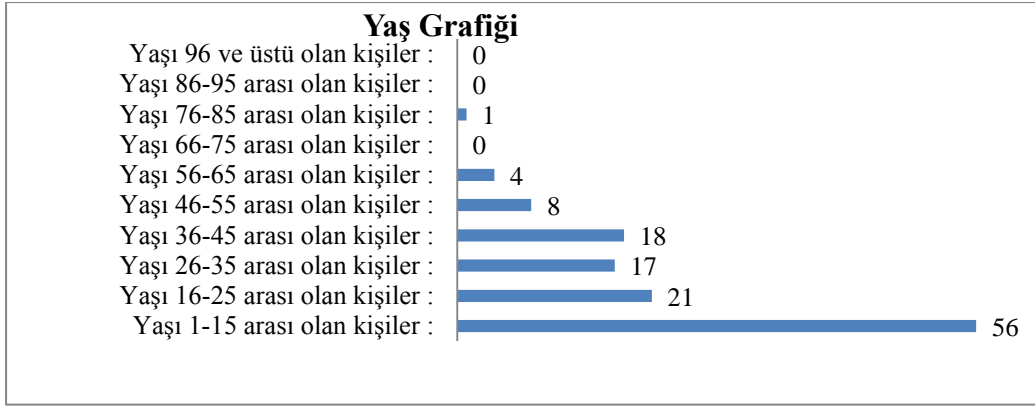

Tablo 70: Bozanca Karyesinde yaşayanların yaş grafiği¹⁸⁰

Bozanca karyesinde yaşayan 127 kişiden, 126 kişinin yaş aralığı yukarıdaki tabloda gösterilmiştir. 1-15 yaş arası 56, 16-25 arası 21, 36-45 arası 18 kişi ile en fazla yaş aralığında olan kişiler olduğu görülmektedir. 86-95 yaş aralığına sahip olan ve 96 yaş ve üzerine sahip olan kişiler bulunmamak olup grafikte de 0 ile gösterilmiştir. Defterde yazılmadığı için tabloda da belirtilen 2 kişinin yaşı kâtip tarafından ya unutulmuş ya atlanmış ya da bilerek boş bırakılmıştır.

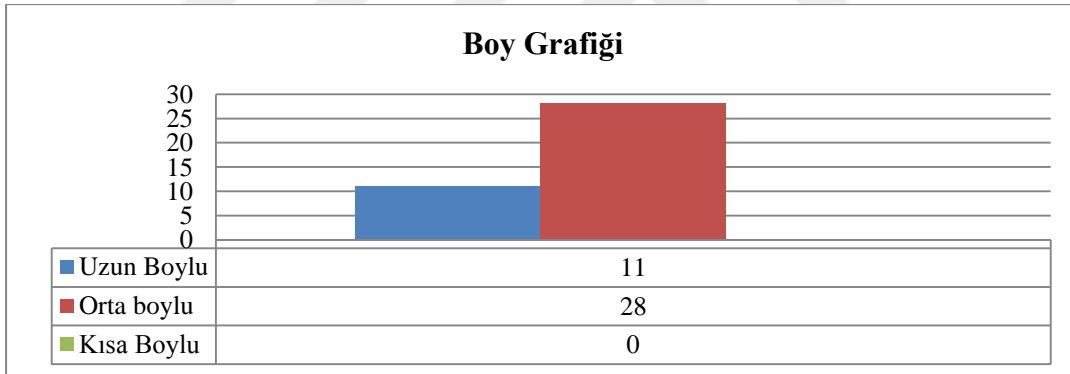

Tablo 71: Bozanca Karyesinde yaşayanların boy bilgileri¹⁸¹

Bozanca karyesinde yaşayan 127 kişiden, 39 kişinin boy bilgileri yukarıdaki tabloda gösterilmiştir. Bozanca karyesinde yaşayan 28 kişi orta boya sahip olup geriye kalan 11 kişi uzun boylu olarak tasvir edilmekle birlikte kayıda alınmıştır. Karye yaşayanları arasında kısa boylu diye nitelendirilen kişi sayısına ise rastlanılmamıştır.

¹⁸⁰ BOA, **Nüfus Defteri**, 1533 Numaralı, s. 167-169.

¹⁸¹ BOA, **Nüfus Defteri**, 1533 Numaralı, s. 167-169.

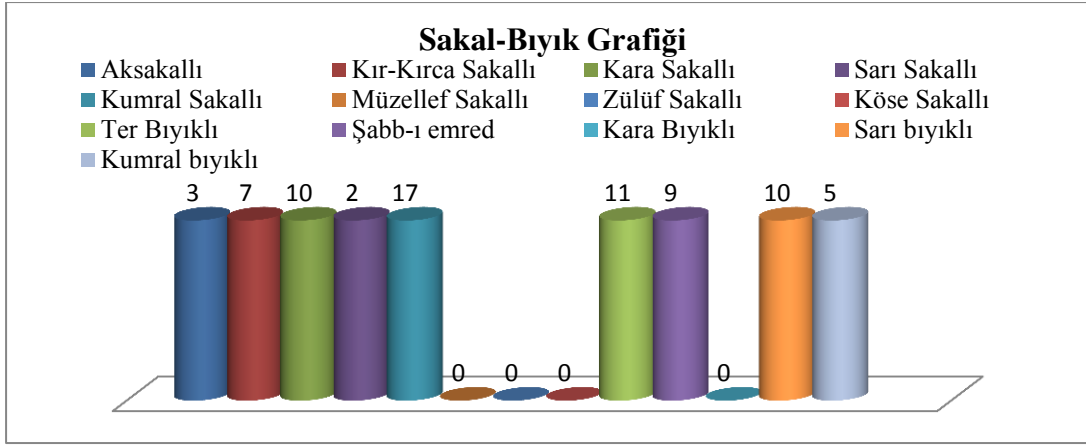

Tablo 72: Bozanca Karyesinde yaşayanların sakal-bıyık durumu¹⁸²

Bozanca karyesinde yaşayan toplam 127 kişilik nüfusundan 74 kişiye ait sakal-bıyık durumuna ait bilgileri içermektedir. Grafikte yer almayan sakal-bıyık durumu ile elimizde bilgisi olmayan kesimin çoğunluğu çocuklar geriye kalan kısmı ise yetişkin olup sakal-bıyık durumu hakkında kayıda geçmeyen kişilerin oluşturduğunu söylebiliriz. Grafiği incelediğimizde sayısal olarak en fazla 17 kişi ile kumral sakallı, onu 11 kişi ile ikinci sırada ter bıyıklı ve üçüncü sırada ise 10 kişi ile kara sakallı diye tabir edilen kişiler takip etmektedir. Bozanca karyesi yaşayanlarından müzellef, zülüf sakallı, köse sakallı ve kara bıyıklı diye tabir edilen kişiler ise bulunmamaktadır.

2.18. MAYISLAR KARYESİ

1533 numaralı Eskişehir nüfus defterine kayıtlı “*Karye-i Mayıslar tabii Eskişehir*”¹⁸³ ibaresi ile yer almakta olup tarih olarak 1841-1842 yıllarında Sultanönü sancağı Eskişehir kazasına bağlı olan 27 karyeden biridir.

Hane	İsim	Fiziki Özellik	Meslek	Yaş (Sinn)	Diğer özellikler
1	Süleyman Efendi bin Mehmed	Orta boylu kumral sakallı	İmam	40	
1	Oğlu İsmail			3	
1	Diğer oğlu Hasan			1	
1	Diğer oğlu Mustafa			6	
2	Hacı Ahmed Ağa bin Hasan	Aksakallı	Muhtar- 1 evvel	70	
2	Oğlu Monla Mustafa	Şabb-ı emred		16	
3	Hüseyin Ağa bin Hasan	Kır sakallı	Muhtar-1 sani	60	
3	Oğlu Mehmed Ali	Kara bıyıklı		26	

¹⁸² BOA, **Nüfus Defteri**, 1533 Numaralı, s. 167-169.

¹⁸³ BOA, **Nüfus Defteri**, 1533 Numaralı, s. 173.

4	Hacı Ahmed oğlu Hacı Mehmed	Orta boylu sarı sakallı		40	
4	Monla Ali Osman	Ter bıyıklı	Hatip	21	
4	Hamdullah bin Ali Osman			4	
5	Diğer Hacı Ahmed oğlu Mehmed Emin	Ter sarı bıyıklı		22	
6	Caliboğlu Mehmed bin Mehmed	Orta boylu sarı sakallı		35	
7	Hacı Hasanoğlu Hacı İbrahim bin Mustafa	Orta boylu kumral sakallı		40	
7	Oğlu Ali Osman	Ter bıyıklı		18	
8	Diğer Hacı Hasan oğlu Hasan bin Mustafa	Kır sakallı		55	
8	Oğlu Mustafa	Şabb-ı emred		16	
8	Diğer oğlu Seyyid Mehmed			12	
8	Diğer oğlu El-seyyid Abdullah			9	
9	Hacı İsmail oğlu İbrahim bin Mehmed	Orta boylu kumral sakallı		27	
9	Oğlu Ali			7	
10	Hasanoğlu Hasan bin Ali	Uzun boylu sakallı		31	
10	Oğlu Ali			12	
10	Diğer oğlu İbrahim			8	
10	Diğer oğlu Mehmed			5	
10	Diğer oğlu Mustafa			4	
11	Çolduroğlu Ali bin Mehmed	Orta boylu ter bıyıklı		22	
12	Diğer Çolduroğlu Hüseyin bin Ali	Kır sakallı		45	
13	Hacı Hasanoğlu Mehmed bin Ali	Uzun boylu kara sakallı		47	
14	Dirhemoğlu Mustafa bin Mehmed	Uzun boylu kır sakallı		45	
14	Oğlu Habib			1	
15	Veysel oğlu İsmail	Orta boylu kumral sakallı		40	
15	Oğlu İsmail			8	
16	Badakoğlu Mustafa bin Hasan	Uzun boylu kara sakallı		40	
16	Oğlu Cafer			2	
16	Oğlu Mehmed			6	
17	Arıkoğlu Mustafa bin Hasan	Aksakallı		55	
19	? oğlu Mehmed bin Mehmed	Orta boylu kara sakallı		43	Köse
20	Karındaşı Ali Osman bin Mehmed	Sarı bıyıklı		32	
21	Hacı oğlu Ali Osman bin Hüseyin	Orta boylu kara sakallı		32	Köse
22	Karındaşı Hasan bin Hüseyin	Ter bıyıklı		17	
23	Kara hacı oğlu Latif bin Hüseyin	Uzun boylu kumral bıyıklı		40	
23	Oğlu Rüstem			7	
23	Diğer oğlu Ali			5	
24	Oratlı Mehmed bin Mehmed	Uzun boylu sarı sakallı		43	
25	Kuloğlu Mehmed bin	Orta boylu kumral		45	

	Mehmed	sakallı			
25	Ođlu Hüseyn	Şabb-ı emred		15	
26	Karındaşı Mustafa bin Mehmed	Uzun boylu kara sakallı		42	
26	Ođlu İsmail			12	
26	Diđer ođlu İbrahim			10	
26	Diđer ođlu Mustafa			7	
27	Diđer karındaşı Ahmed bin Mehmed	Uzun boylu köse sakallı		38	
28	Hacı İmamođlu İbrahim bin Osman	Uzun boylu kumral sakallı		45	
28	Ođlu Mustafa	Şabb-ı emred		18	
28	Diđer ođlu Ali Osman			12	
29	Aliođlu sab'i Ali bin Hasan			10	
29	Karındaşı Mehmed bin Hasan			4	
30	Abbasođlu Mehmed	Uzun boylu kır sakallı		60	
30	Ođlu Mustafa	Kara bıyıklı		27	
30	Diđer ođlu İsmail	Ter bıyıklı		20	
30	Torunu Mustafa bin Mustafa			2	
31	Diđer Abbasođlu Mustafa	Kara sakallı		50	
31	Ođlu Ahmed			12	
31	Diđer ođlu Hüseyn			5	
31	Diđer ođlu Ali			3	
32	Haciođlu Hasan bin Ali	Orta boylu kara sakallı		32	
32	Ođlu Abdullah			8	
33	Durmuş Ali ođlu Ömer bin Mehmed	Uzun boylu kır sakallı		55	
33	Ođlu İlyas			9	
33	Diđer ođlu Ali			3	
34	Mustafa bin Hüseyn	Sarı bıyıklı		27	
34	Karındaşı Mehmed bin Hüseyn			8	
35	Diđer karındaşı Ahmed bin Hüseyn	Orta boylu sarı bıyıklı		35	
35	Ođlu Mehmed			1	
36	Diđer ođlu Hasan bin Hüseyn	Kara sakallı		47	Köse
36	Ođlu Mehmed	Ter bıyıklı		22	
36	Diđer ođlu İbrahim			12	
36	Diđer ođlu Hüseyn			7	
37	İsmail ođlu sab'i Mehmed Ali			11	
38	Beyazıdođlu Hasan bin Abdullah	Aksakallı		60	
38	Ođlu Mustafa	Sarı bıyıklı		27	
39	Şakirođlu Mehmed bin Mustafa	Uzun boylu kumral sakallı		45	
39	Ođlu Mustafa			9	
39	Diđer ođlu Hüseyn			6	
39	Diđer ođlu Salih			4	
39	Diđer ođlu Ahmed			2	
40	Hasan Beşeođlu Osman	Kır sakallı		47	
40	Ođlu Hasan	Şabb-ı emred		15	
40	Diđer ođlu Ahmed			8	
42	Öksüzöđlu Hüseyn bin	Kara sakallı		40	

	Mehmed				
42	Diğer oğlu Mehmed			5	
42	Diğer oğlu Ahmed			2	
43	Karındaşı Fazıl bin Mehmed	Kara sakallı		35	
43	Oğlu Abdullah			2	
43	Halil bin Yakup			2	
45	Durmuş Alioğlu El-seyyid Ahmed bin Mehmed	Kır sakallı		55	
45	Oğlu Mehmed	Ter bıyıklı		18	
46	Hacı Ahmedoğlu Mehmed bin Hasan	Orta boylu sarı sakallı		40	Köse
46	Oğlu Hasan	Kumral bıyıklı		28	
46	Diğer oğlu Ali	Mürahik		13	
47	Çengel Ali bin Ahmed	Aksakallı		55	
47	Oğlu Ahmed	Sarı bıyıklı		25	
47	Diğer oğlu İbrahim	Ter bıyıklı		19	
47	Diğer oğlu Mehmed	Şabb-ı emred		15	
48	Koca Ağaoğlu Mehmed bin Mehmed	Orta boylu kara sakallı		45	
48	Oğlu Osman	Ter bıyıklı		20	
48	Diğer oğlu Hasan	Şabb-ı emred		17	
48	Diğer oğlu İsmail			14	
48	Diğer oğlu Mustafa			5	
49	Sipahioğlu Hüseyin Efendi bin Ali	Orta boylu kara sakallı		45	
49	Oğlu Ali			10	
49	Diğer oğlu Abdullah			8	
50	Ali Beşeoğlu Mustafa	Uzun boylu kara sakallı		26	
51	Diğer Ali Beşeoğlu Halil	Kumral bıyıklı		25	
51	Oğlu Ali			2	
52	Süleyman oğlu Süleyman bin Mehmed	Uzun boylu kumral bıyıklı		26	
53	Hacı Mustafa oğlu Mustafa	Uzun boylu kara sakallı		40	
53	Oğlu Mustafa			2	
54	Süleyman oğlu Küçük Mehmed bin Mehmed	Orta boylu kır sakallı		65	
54	Oğlu Monla Hüseyin	Müzellef sakallı		25	
54	Diğer oğlu Hasan	Ter bıyıklı		17	
55	Hacı İbrahim oğlu İbrahim bin Ahmed	Kır sakallı		57	
55	Oğlu İbrahim			11	
55	Diğer oğlu Mustafa			8	
56	Diğer Hacı İbrahim oğlu Abbas bin Ahmed	Kumral sakallı		47	
56	Oğlu Mustafa	Ter bıyıklı		19	
56	Diğer oğlu Ahmed			4	
57	Karahisarlı Eyüp bin Ali	Kumral sakallı		40	Köse
57	Oğlu Osman			11	
58	Emir Halil oğlu Mehmed	Uzun boylu kara bıyıklı		25	
59	Karındaşı Mustafa bin Halil	Şabb-ı emred		15	
59	Diğer karındaşı Ali bin Halil	Ter bıyıklı		18	
62	El-seyyid Ömer bin Mehmed	Kumral sakallı		47	

63	Hacı İbrahim oğlu İbrahim bin Mehmed	Sarı sakallı		43	
63	Oğlu Mehmed			6	
63	Karındaşı Mustafa bin Mustafa	Kara bıyıklı		21	
64	Kara Mehmed oğlu Mehmed bin Ali	Uzun boylu kara bıyıklı		23	
65	Sarıoğlu Mehmed bin Ali	Kumral sakallı		29	
65	Karındaşı Ali Osman	Ter bıyıklı		18	
65	Diğer karındaşı Durmuş bin Ali			11	
66	Mahsun oğlu Ali	Uzun boylu kumral sakallı		35	
66	Oğlu İbrahim			10	
67	Şakiroğlu Monla Ahmed	Uzun boylu kumral sakallı		32	
67	Oğlu Hüseyin			5	
68	Bozakoğlu Deli Musa bin Mustafa	Sarı sakallı		50	Yekm- çeşm
69	İpliceli Abbas'ın oğlu Ali	Uzun boylu kumral sakallı		28	
70	Hacı İbrahim oğlu Monla Hasan bin Ahmed	Kumral sakallı		40	
71	İbiş oğlu Ali	Uzun boylu kumral sakallı		31	
72	Ali oğlu Ali	Uzun boylu kumral sakallı		35	
73	Musa oğlu Musa	Orta boylu şabb-ı emred		18	
74	Şeyh İbrahim oğlu Süleyman	Orta boylu sarı bıyıklı		37	
74	Oğlu Mustafa			2	
75	Hacı İbrahim oğlu Hüseyin bin Ahmed	Aksakallı		60	
76	Aşık Mehmed oğlu Veli	Uzun boylu kara sakallı		35	
76	Oğlu Mehmed Ali			1	
77	Hacı Hasan oğlu Mehmed	Mürahık		11	
78	Mehmed bin Ahmed	Orta boylu kara sakallı	Hafız	35	
78	Oğlu Ahmed			4	

Karyeyi Mayıslar toplam hane sayısı 78 olmakla birlikte 158 nüfusa sahiptir. Bu toplam nüfusu Eskişehir'de yaşayanlara oranladığımızda %2,33 tekabül etmektedir. Kâtibin hane yazımına 1 ile başladığı ve karyenin imamını yazıma başladığını söylemek mümkündür. Arkasından muhtarla yazımına devam etmiştir. Mayıslar karyesinin en kalabalık haneleri 5 kişilik nüfuslarıyla 10. hane, 39. hane ve 48. hanelerdir.

Mayıslar karyesi yaşayanlarını meslek bakımından incelediğimizde imam ile birlikte 2 hafız ve 1 kişininde hatip olduğunu görmekteyiz. Geriye kalan 153 kişinin

hangi meslek ile meşgul olduğuna dair elimizde herhangi bir bilgi olmadığı için bu da yorumlamamızı zorlaştırdığı ifade etmek doğru olacaktır.

Mayıslar karyesi yaşayanlarını özür durumlarına göre incelediğimizde ise 5 kişinin köse ve 1 kişinin ise yekm-çeşm olduğuna dair bilgilere rastlanamaktayız.

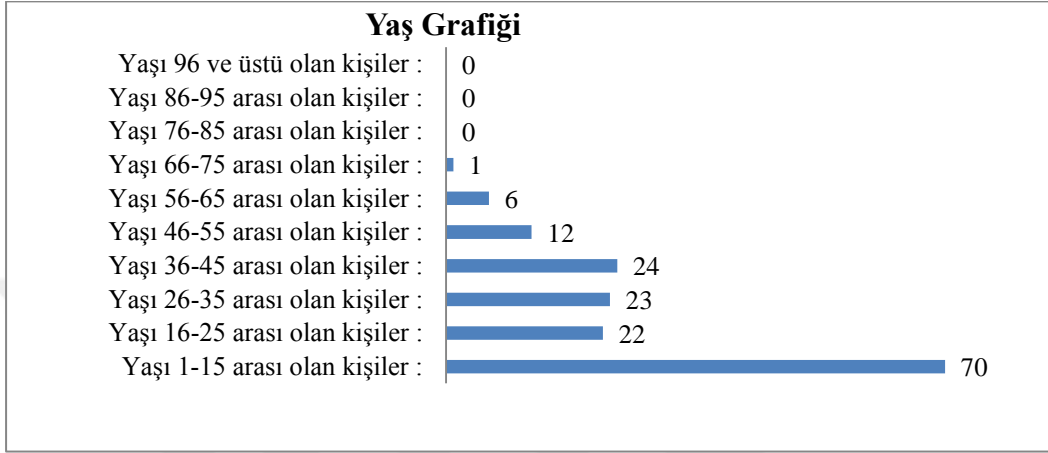

Tablo 73: Mayıslar Karyesinde yaşayanların yaş bilgileri¹⁸⁴

Mayıslar karyesinde yaşayan 158 kişinin yaş aralığı yukarıdaki tabloda gösterilmiştir. 1-15 yaş arası 70, 36-45 arası 24, 26-35 arası 23 kişi ile en fazla yaş aralığında olan kişilerin olduğu görülmektedir. 76-85, 86-95 yaş aralığına sahip olan ve 96 yaş ve üzerinde olan kişiler bulunmamak olup grafikte de 0 ile gösterilmiştir.

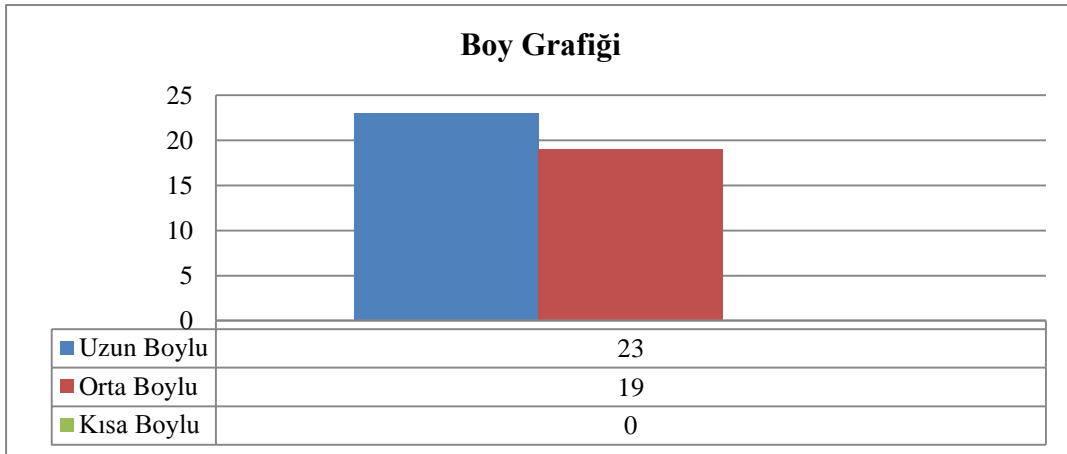

Tablo 74: Mayıslar Karyesinde yaşayanların boy bilgileri¹⁸⁵

¹⁸⁴ BOA, **Nüfus Defteri**, 1533 Numaralı, s. 173-176.

¹⁸⁵ BOA, **Nüfus Defteri**, 1533 Numaralı, s. 173-176.

Toplam nüfusu 158 kişi olan karyeden sadece 42 kişiye ait boy bilgileri bulunmaktadır. 23 kişi uzun boylu, 19 kişi orta boylu olup kısa boylu kişi ise bulunmamaktadır.

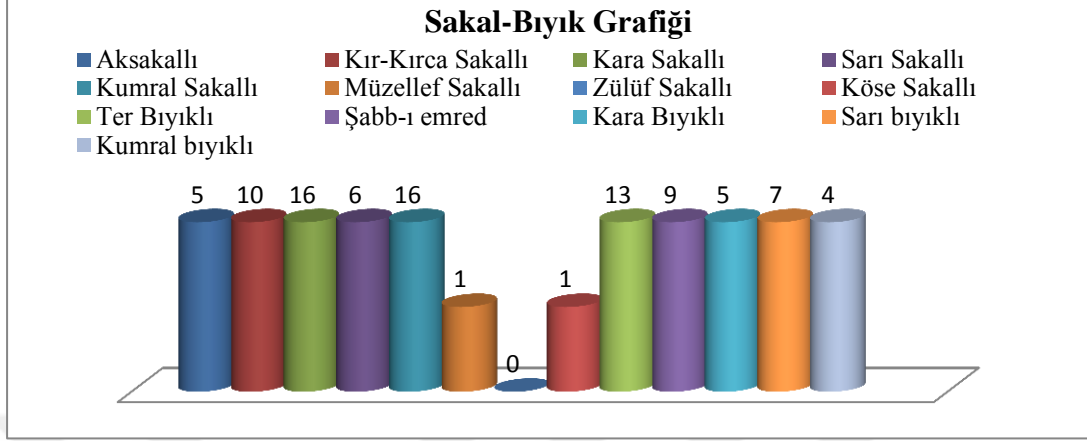

Tablo 75: Mayıslar Karyesinde yaşayanların sakal-bıyık durumu¹⁸⁶

2.19. LAÇİN KARYESİ

1533 numaralı Sultanönü Sancağı Eskişehir kazasına ait nüfus defterine kayıtlı “*Karye-i Laçın tabii Eskişehir*”¹⁸⁷ ibaresi ile yer almakta olup tarih olarak 1841-1842 yıllarında Sultanönü sancağına Eskişehir kazasına bağlı olan karyelerindedir.

Hane	İsim	Fiziki Özellik	Meslek	Yaş (sinn)	Diğer Özellikler
2	Molla Mustafa bin Hacı Ahmed	Kumral sakallı	Muhtar	26	
2	Oğlu Ali			2	
3	Çakaloğlu Reşid Ali bin Mehmed	Kumral sakallı		42	
3	El-seyyid Mehmed	Uzun boylu ter bıyıklı		18	
3	Diğer oğlu Mustafa	Şabb-ı emred		14	
4	Hacı oğlu Mehmed Ağa bin Hacı Mehmed	Uzun boylu kara sakallı		37	
4	Oğlu Mustafa	Mürahık		11	
4	Diğer oğlu Ali			2	
5	Ali Ağaoğlu Reşid Ahmed	Orta boylu şabb-ı		17	
5	Karındaşı El-seyyid Ali bin Ali	Mürahık		13	
5	Diğer karındaşı El-Seyyid Rüstem bin Ali	Mürahık		12	
6	Diğer Ali Ağaoğlu El-seyyid Mehmed Emin			14	
6	Karındaşı El-seyyid Mustafa bin Ali			10	

¹⁸⁶ BOA, **Nüfus Defteri**, 1533 Numaralı, s. 173-176.

¹⁸⁷ BOA, **Nüfus Defteri**, 1533 Numaralı, s. 177.

7	Molla Said bin Mustafa	Uzun boylu kara sakallı	Hatip	40	Köse
7	Ođlu Ali			5	
7	Karındaşı Monla Mustafa bin Mustafa Efendi	Köse sakallı		29	Berâ-yı tehsil Kütahya'da
7	Diđer karındaşı Molla Ahmed bin Mustafa		Redif	17	
8	Sarı İbrahim ođlu El-seyyid İbrahim	Müharık		11	
8	Karındaşı El-seyyid Abdulkadir bin İbrahim			8	
9	Diđer Sarı İbrahim El-seyyid Ali	Kumral sakallı		37	
10	Ođlu El-seyyid Ahmed	Ter bıyıklı		44	
10	Diđer ođlu El-seyyid Mustafa	Şabb-ı		14	
10	Diđer ođlu El-seyyid Mehmed			8	
10	Ömer yeđeni seyyid Hasan bin Mustafa			44	
11	Çakalođlu El-seyyid Mehmed bin Mehmed	Orta boylu kır sakallı		47	
11	Ođlu El-seyyid Mehmed	Şabb-ı		17	
11	Diđer ođlu El-seyyid Ahmed	Müharık		12	
11	Diđer ođlu El-seyyid Ali			5	
12	Kara İbrahim ođlu Mehmed bin Mehmed	Orta boylu ter sarı bıyıklı		22	
13	Köseođlu Ömer bin Mehmed	Orta boylu kara sakallı		25	
14	Köse Osmanođlu Osman	Uzun boylu kumral sakallı		42	
14	Ođlu El-seyyid Osman	Uzun boylu ter bıyıklı		20	
14	Diđer ođlu El-seyyid Mehmed			14	
14	Diđer ođlu El-seyyid Mustafa			10	
14	Diđer Köse Osmanođlu El-seyyid Ahmed	Az sakallı		30	Köse
14	Ođlu El-seyyid Hasan			4	
16	Kasım ođlu Ali bin Ali	Uzun boylu kır sakallı		45	
16	Karındaşı Osman bin Ali	Sarı bıyıklı		30	
17	Osman ođlu Ali	Orta boylu kumral sakallı		45	
17	Ođlu Mehmed	Şabb-ı		15	
18	Monla ođlu Mehmed bin Mehmed	Aksakallı		65	
18	Ođlu Hüseyin	Uzun boylu kumral bıyıklı		27	
18	Diđer ođlu Mehmed			10	
18	Diđer ođlu Feyzullah	Müharık		13	
18	Torunu Mustafa bin Hüseyin			4	
19	İsmail Beşeođlu İsmail bin Mehmed	Aksakallı		55	
19	Ođlu Mehmed	Şab		16	
20	Çakalođlu sab'i Mustafa bin Abdullah			12	
21	Molla Mahmud ođlu Mehmed bin İsmail	Uzun boylu kara sakallı		30	Köse
21	Karındaşı Mustafa bin İsmail	Ter bıyıklı		18	
22	Koca Hüseyin ođlu Osman	Uzun boylu kara sakallı		32	Köse
23	Mehmed bin Mustafa	Uzun boylu kara sakallı		30	Köse

23	Karındaşı Mustafa bin Mustafa	Ter bıyıklı		23	
24	Feyzullah bin Hasan	Uzun boylu kumral sakallı		30	Topal
25	Mehmed bin Mehmed	Orta boylu kır sakallı	Lüleci	47	
25	Oğlu Ahmed	Şabb-1 emred		15	
25	Diğer oğlu Mehmed			13	
26	Hacı İbrahim Efendi oğlu Mehmed	Orta boylu kumral sakallı		35	
26	Oğlu İbrahim			1	
27	Kara Ahmed oğlu Ali bin Ali	Uzun boylu kara sakallı		43	
27	Oğlu Şakir	Müharık		13	
27	Diğer oğlu Ahmed			11	
27	Üvey oğlu Mehmed Ali bin Kara Ahmed			15	
28	Ahmed oğlu Ali bin Ali			27	Kel
29	Kara Hacıoğlu Bekir bin Ahmed	Kara sakallı		28	
29	Oğlu Ahmed			3	
30	Mehmed oğlu Halil	Kara sakallı		40	
30	Oğlu Mehmed	Müharık		13	
31	Karındaşı Ekiz Mehmed bin Mehmed	Kara sakallı		30	
31	Oğlu Mehmed			1	
32	Kara İbrahim oğlu İbrahim	Şabb-1 emred		15	
33	Koca Mehmed oğlu Hüseyin bin Halil	Uzun boylu sarı sakallı		30	Köse
33	Oğlu Halil	Müharık		11	
33	Diğer oğlu Mehmed			5	
34	Hacı Ali oğlu Ali bin Osman			45	
35	Ahmed oğlu Ahmed bin Osman	Uzun boylu kara sakallı		32	Kel
35	Oğlu Mehmed			7	
35	Oğlu Osman			4	
35	Karındaşı Mehmed Ali bin Osman	Şabb-1 emred		18	
36	Ömer yeğeni El-seyyid Salih bin Mustafa	Orta boylu kara sakallı		45	
36	Diğer oğlu El-seyyid Mustafa	Şabb-1		13	
36	Diğer oğlu El-seyyid Osman	Müharık		11	
37	Eniştesi oğlu İbrahim bin Ali	Uzun boylu sarı sakallı		25	
37	Oğlu Ali			5	
37	Karındaşı Osman bin Ali	Ter bıyıklı		25	
38	Monla Halil oğlu Halil bin Ahmed	Orta boylu kumral sakallı		40	
39	Karındaşı Mehmed bin Ahmed	Sarı sakallı		37	
39	Oğlu Ahmed			5	
39	Diğer oğlu Halil			2	
40	Diğer Monla Halil oğlu Halil bin Mustafa	Kumral sakallı		37	
41	Karındaşı İbrahim bin Mustafa	Sarı sakallı		35	
42	Uzunoğlu Monla Mehmed bin Yusuf	Uzun boylu kumral sakallı		40	
42	Oğlu Ahmed			5	
43	Karındaşı Yusuf bin Yusuf	Ter bıyıklı		20	
44	Koca Osman oğlu Ahmed	Orta boylu sarı sakallı		45	
44	Oğlu Osman			8	
44	Karındaşı Mehmed bin Osman	Sarı bıyıklı		25	
45	Hacı Bekiroğlu İbrahim bin Ömer	Orta boylu kumral sakallı		40	
45	Oğlu Ömer			11	Yekm-

					çeşm
46	Diğer Hacı Bekiroğlu Monla Mehmed	Kara sakallı		35	
46	Oğlu Nebi			9	
47	Mehmed bin İbrahim	Kırsakallı		50	Yek-çeşm
47	Oğlu Mehmed	Ter bıyıklı		22	
47	Diğer oğlu Ahmed			6	
48	İbrahim Beşeoğlu Mehmed bin Hasan	Orta boylu sarı sakallı		40	
49	Karındaşı Ali bin Hasan	Kumral sakallı		38	
49	Oğlu Ahmed			1	
49	Karındaşı Feyzullah bin Hasan	Kumral bıyıklı		25	
50	Diğer karındaşı Mustafa bin Hasan	Kara bıyıklı		18	
51	Zekkaroğlu Mehmed bin Hasan	Orta boylu kara bıyıklı		23	
51	Karındaşı Ali Osman bin Hasan			12	
52	Hakim Ahmed oğlu Mustafa	Uzun boylu ter bıyıklı		18	
52	Karındaşı Mehmed bin Ahmed			15	
52	Diğer karındaşı Ali bin Ahmed			12	
52	Diğer karındaşı İbrahim bin Ahmed			8	
52	Diğer karındaşı Abdullah			4	
53	Mehmed bin Hasan	Ter bıyıklı		23	
53	Karındaşı Halil İbrahim bin Hasan			16	Yekm-çeşm
53	Diğer karındaşı Ahmed			8	
54	Tiryakioğlu Ali bin Halil	Kır sakallı		47	
56	Ali Beyoğlu Hasan bin Ahmed	Uzun boylu ter bıyıklı		20	
57	Arikoğlu Osman bin Ahmed	Aksakallı		65	
57	Diğer oğlu Osman			21	
57	Diğer oğlu El-seyyid Ali			15	
57	Diğer oğlu El-seyyid Ahmed			11	
57	Diğer oğlu El-seyyid Mehmed Arif			9	
58	Ali bin Mehmed	Uzun boylu ter bıyıklı		18	
58	Karındaşı Osman bin Mehmed	Sarı bıyıklı		25	
59	Osmanoğlu Halil bin Halil	Uzun boylu sarı bıyıklı		30	Köse
60	Emir Hasan oğlu Mehmed	Kır sakallı		53	
60	Oğlu El-seyyid Monla Hasan	Şabb-ı		15	
60	Diğer oğlu El-seyyid Mehmed			11	
60	Diğer oğlu Süleyman			6	
60	Diğer oğlu El-seyyid Ali			1	
61	Allâmeoğlu Ali bin Mehmed	Orta boylu kumral sakallı		43	
62	Diğer Allâmeoğlu Mehmed bin Mehmed	Kara sakallı		30	
62	Oğlu Abdullah			4	
63	Ali Beyoğlu Mehmed Ali	Kır sakallı		45	
63	Oğlu Mehmed	Şabb-ı emred		15	
63	Diğer oğlu Hasan			2	
64	Ferikoğlu Mehmed bin İbrahim	Kumral sakallı		45	
66	Kara Mehmed oğlu Süleyman	Uzun boylu kara bıyıklı		23	
66	Oğlu Mehmed			2	
66	Mehmed bin Mehmed	Ter bıyıklı		22	
66	Oğlu Mustafa			4	
66	Diğer karındaşı Ahmed bin Mehmed	Şabb-ı		15	
67	Mehmed bin Hacı Mustafa	Uzun boylu kumral		45	

		sakallı			
67	Karındaşı Hasan	Ter bıyıklı		18	
67	Diğer karındaşı Mustafa	Şabb-1 emred		14	
67	Oğlu Mehmed bin Mehmed			18	
67	Diğer oğlu Ali bin Mehmed	Şabb-1 emred		15	
67	Diğer oğlu Hüseyin bin Mehmed			5	
67	Diğer oğlu Osman bin Mehmed			1	
68	Diğer Hacı Mustafa torunu Ahmed bin Ahmed			14	
68	Karındaşı Yusuf bin Ahmed			10	
69	Akiloğlu Mehmed bin Ahmed	Uzun boylu kara sakallı		28	
69	Oğlu Mehmed Mahir			12	
69	Diğer oğlu Hasan			10	
69	Diğer oğlu Ahmed			5	
70	Sarıcaoğlu Hasan bin Abdullah	Kır sakallı		60	
71	Sarıoğlu Mehmed bin Mehmed	Aksakallı		65	
71	Oğlu Mehmed			2	
72	Hamza oğlu Koca İbrahim	Kır sakallı		45	
72	Oğlu İbrahim	Mürahık		11	
73	Kara Beşeoğlu sab'i Ali bin Ahmed			8	
74	Abbas oğlu Ahmed	Kır sakallı		50	
75	Kocayunakoğlu Veli bin Mustafa	Uzun boylu ter bıyıklı		20	
75	Üvey karındaşı Mehmed bin İsmail			11	
75	Babalığı İsmail	Kara sakallı		40	Köse
76	Koca Köseoğlu sab'i Ali bin Hüseyin			11	
76	Karındaşı Mehmed bin Hüseyin			7	
76	Babalığı Seyidgazili İbrahim bin Süleyman	Kumral sakallı		35	
77	Köse Ali oğlu sab'i Ali			11	
77	Karındaşı Mustafa bin Ali			5	
78	Durmuş Ağa oğlu Mehmed	Uzun boylu şabb-1		14	
79	Köse Osman bin İsmail	Uzun boylu kumral sakallı		52	Köse
79	Oğlu Mustafa	Şabb-1		15	
80	Çöpkesenoğlu Hacı Halil bin Halil	Aksakallı		70	
80	Oğlu Halil	Şabb-1		15	
80	Diğer oğlu Mehmed			7	
81	Deli Mustafa oğlu Mehmed bin Mehmed	Uzun boylu kara bıyıklı		24	
81	Oğlu Mustafa			6	
82	Sarıcaoğlu Süleyman bin İbrahim	Kara sakallı		40	Köse
83	Akiloğlu Durmuş	Uzun kumral bıyıklı	Eskici	25	
84	Çakaloğlu Mustafa bin Mustafa	Orta boylu kumral sakallı		37	
84	Karındaşı Ahmed bin Mustafa	Ter bıyıklı		22	
85	Hacı Osman oğlu Hasan bin Hasan	Uzun boylu kumral sakallı		45	
85	Oğlu Mehmed			15	
85	Diğer oğlu Osman			12	
86	Kavurdoğlu Hüseyin bin Ali	Aksakallı		70	
86	Oğlu Mehmed	Ter bıyıklı		24	

87	Diğer Kavurdođlu Ali bin Ali	Sarı kır sakallı		50	
87	Ođlu Mehmed	Ter bıyıklı		20	
87	Diđer ođlu Ahmed	Şabb-ı		13	
87	Torunu Mehmed bin Mehmed			1	
88	Tufanođlu Hüseyin bin Abdullah	Kırca sakallı	Çoban	55	
88	Ođlu Mehmed	Sarı bıyıklı		25	
89	Hüseyin ođlu Ali Osman bin Mehmed Ali	Az sakallı		30	Köse
89	Ođlu Mehmed Ali			9	
89	Diđer ođlu Mustafa			1	
90	Sarıcaođlu Abdullah bin Mustafa	Uzun boylu kara sakallı	Berber	35	
91	Afik Ahmed bin Ali	Orta boylu kumral sakallı		47	
92	Malakođlu Ali bin Mehmed	Uzun boylu kırsakallı		45	Köse
92	Ođlu Mehmed	Ter bıyıklı		23	
92	Diđer ođlu Ömer			2	
93	Süleyman ođlu Osman bin Osman	Uzun boylu ter bıyıklı		20	Kel
93	Karındaşı Abdullah bin Osman			7	
94	Koca Mehmed ođlu Ömer	Uzun boylu ter bıyıklı		20	
95	Kavaklı Mehmed bin İbrahim	Uzun boylu kumral sakallı		43	
95	Ođlu İbrahim			7	
96	Diđer Kavaklı Ali bin Ahmed	Uzun boylu kumral sakallı		28	Köse
96	Ođlu Osman			5	
97	Durmuş ođlu Mehmed	Orta boylu şabb-ı emred		14	
98	Kasapođlu Mehmed bin Ali	Uzun boylu ter bıyıklı		20	
99	Sarıarmşođlu Ali bin Ahmed	Uzun boylu köse sakallı		25	
99	Ođlu İbrahim			1	
100	Uzunöđlu Ahmed bin Ali	Uzun boylu ter sarı bıyıklı		20	
101	Ahmedođlu Hüseyin bin Süleyma	Uzun boylu şabb-ı emred		15	
102	Monla Abdullah ođlu Monla Mehmed	Uzun boylu ter bıyıklı		22	
103	Tekirođlu Mustafa bin Mehmed	Uzun boylu kara sakallı		35	
103	Ođlu Mehmed			1	
104	Kara Ahmed ođlu El-seyyid Ahmed bin Süleyman	Orta boylu kumral sakallı		33	
104	Ođlu El-seyyid			10	
104	Diđer ođlu E-seyyid Ali			5	
105	Hacı Mehmed ođlu Osman	Uzun boylu kumral sakallı		33	
105	Ođlu Mehmed			7	
105	Diđer ođlu Ahmed			5	
106	Serdar ođlu İbrahim bin İbrahim	Orta boylu köse sakallı		30	
106	Ođlu Mehmed			9	
106	Diđer ođlu Ahmed			4	
107	Süleyman ođlu Ali	Orta boylu şabb-ı		12	
107	Karındaşı Mehmed bin Süleyman			10	
108	Kara Ahmed ođlu Monla Süleyman bin Ömer	Orta boylu kara sakallı		28	

109	Tekelioğlu Mustafa oğlu sab'i Osman			5	
109	Karındaşı Mustafa			1	
110	Karahisarlı Mahsun bin Abdullah	Uzun boylu kumral sakallı		50	
110	Oğlu Mehmed	Şabb-ı emred		15	
111	Kara Hüseyin oğlu Mustafa	Orta boylu kara sakallı		35	
111	Oğlu Mehmed			7	
112	Mustafa oğlu İbrahim	Şabb-ı		15	Çolak
113	Kuloğlu damadı Ahmed bin Ahmed	Uzun boylu sarı bıyıklı		23	
113	Oğlu Mehmed			1	

Laçın karyesi 113haneden oluşmakla birlikte toplamda 242 kişiden meydana gelen ve Laçın karyesinde yaşayanları Eskişehir'de yaşanlara oranladığımızda %3,56'ya denk gelmektedir. Laçın karyesinin katibi hane 1'i atlamış veyahut unutmuş olabilir. Hane sayımına diğer mahalle ve köylerden farklı olarak 2 ile ve muhtarla başlanmıştır. Laçın karyesinde imama rastlanmamakla birlikte bir kişinin hatip olduğunu görmekteyiz. Defteri ve yukarı tabloyu incelediğimizde hane 15 ve 65. hanelerinin kâtip tarafından atlandığı ve ya unutulduğunu söylemek mümkündür. Laçın karyesinin en kalabalık hanesi 7 kişiden oluşan 67. Hanedir.

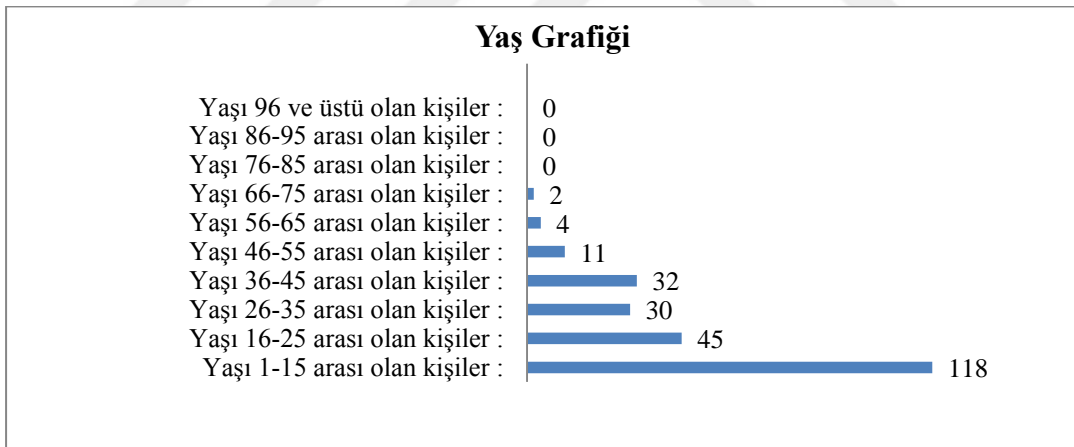

Tablo 76: Laçın Karyesinde yaşayanların yaş grafiği¹⁸⁸

Laçın karyesinde yaşayan 242 kişisinde yaş aralığı yukarıdaki tabloda gösterilmiştir. 1-15 yaş arası 118, 16-25 arası 45, 36-45 arası 32 kişi ile en fazla yaş aralığında olan kişilerin olduğu görmekteyiz. 76-85, 86-95 yaş aralığına sahip olan ve 96 yaş ve üzerinde olan kişiler bulunmamak olup grafikte de 0 ile gösterilmiştir.

¹⁸⁸ BOA, **Nüfus Defteri**, 1533 Numaralı, s. 177-181.

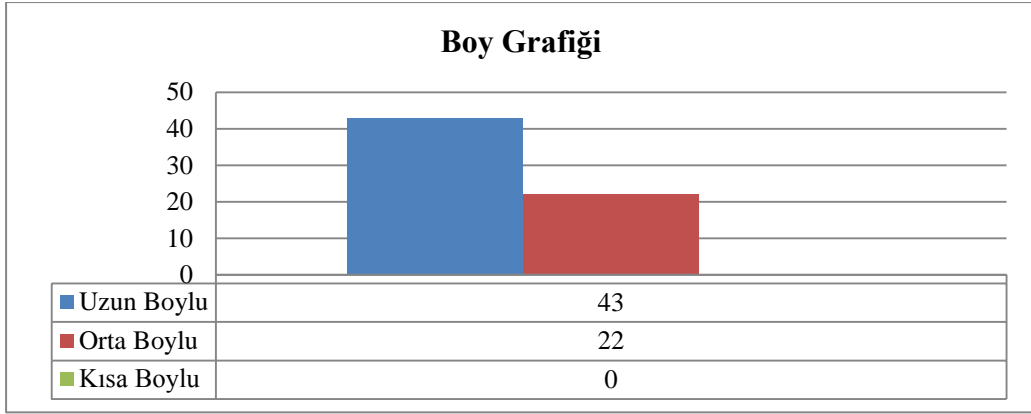

Tablo 77: Laçın Karyesinde yaşayanların boy bilgileri¹⁸⁹

Toplam nüfusu 242 kişi olan karyede sadece 65 kişiye ait boy bilgileri bulunmaktadır. 43 kişi uzun boylu, 22 kişi orta boylu olup kısa boylu kişi ise bulunmamaktadır.

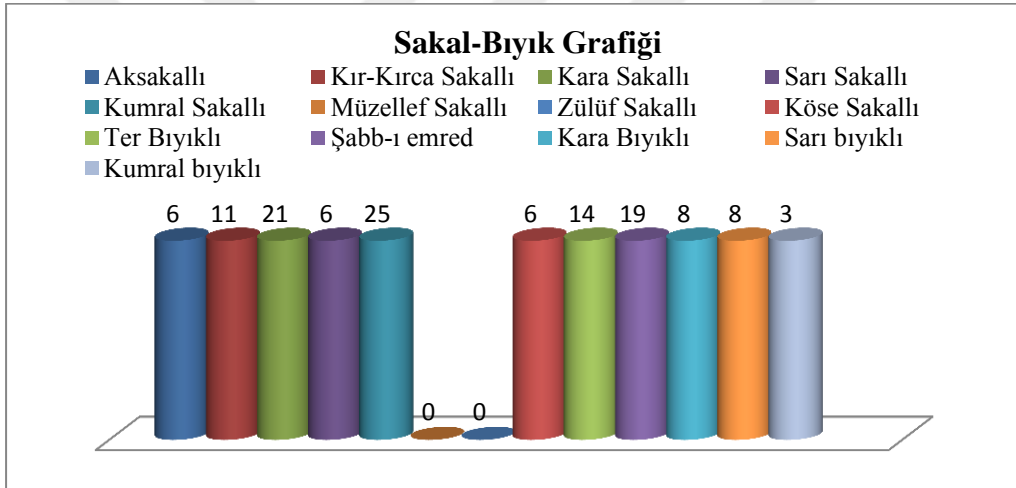

Tablo 78: Laçın Karyesinde yaşayanların sakal-bıyık durumu¹⁹⁰

Laçın karyesinde yaşayan toplam 242 kişilik nüfusundan 121 kişiye ait sakal-bıyık durumuna ait bilgileri içermektedir. Grafikte yer almayan sakal-bıyık durumu ile elimizde bilgisi olmayan kesimin çoğunluğu çocuklar geriye kalan kısmı ise yetişkin olup sakal-bıyık durumu hakkında kayıda geçmeyen kişilerin oluşturduğunu söylebiliriz. Grafiği incelediğimizde sayısal olarak en fazla 25 kişi ile kumral sakallı, onu 21 kişi ile ikinci sırada kara sakallı ve üçüncü sırada ise 19 kişi ile şabb-ı emred diye tabir edilen kişiler takip etmektedir. Laçın karyesi yaşayanlarından müzellef ve zülûf sakallı diye tabir edilen kişiler ise bulunmamaktadır.

¹⁸⁹ BOA, **Nüfus Defteri**, 1533 Numaralı, s. 177-181.

¹⁹⁰ BOA, **Nüfus Defteri**, 1533 Numaralı, s. 177-181.

2.20. SELCİK KARYESİ

1533 numaralı Eskişehir nüfus defterine kayıtlı “*Karye-i Laçın tabii Eskişehir*”¹⁹¹ ibaresi ile yer almakta olup tarih olarak 1841-1842 yıllarında Sultanönü sancağına Eskişehir kazasına bağlı olan karyelerindedir.

Hane	İsim	Fiziki Özellik	Meslek	Yaş (sinn)	Diğer Özellikler
1	Durmuş Ağa bin Ali	Orta boylu kumral sakallı	Muhtar	40	
1	Oğlu Ali			5	
2	Tancıoğlu Rüstem bin Hüseyin	Uzun boylu kumral sakallı		42	
2	Oğlu İbrahim	Şabb-1		17	
2	Diğer oğlu Ali	Şabb-1		14	
2	Diğer oğlu Mehmed	Şabb-1		11	
2	Diğer oğlu Hüseyin			7	
3	Akçaoğlu Ali bin Mustafa	Orta boylu kumral sakallı		37	
3	Oğlu Ali			6	
3	Diğer oğlu Mustafa			1	
4	Akçaoğlu Ali bin Mustafa	Orta kumral sakallı		35	
4	Oğlu Mehmed			10	
5	Hüseyin bin Mustafa	Orta boylu şabb-1		16	
5	Karındaşı Mustafa bin Mustafa	Müharik		12	
6	Hatiboğlu Ali bin Halil			7	
7	Yusuf oğlu Hüseyin bin Mustafa	Orta boylu kumral sakallı		40	
7	Oğlu Mehmed	Şabb-1 emred		16	
7	Diğer oğlu Yusuf	Müharik		13	
7	Diğer oğlu Ahmed			9	
7	Diğer oğlu Mehmed Arif			6	
9	Akçaoğlu Mustafa bin Mustafa	Uzun boylu ter bıyıklı		21	
10	Ali oğlu Mehmed Ali bin İbrahim	Uzun boylu ter bıyıklı		22	Kel
11	Karaoğlu Osman bin İsmail	Uzun boylu kara sakallı		32	
11	Oğlu Mehmed			4	
12	Ali bin Emin	Orta boylu		14	
13	Alioğlu Mehmed Ali	Uzun boylu kır sakallı		50	Kel
13	Oğlu Mehmed	Ter bıyıklı		20	
14	Hasan Alioğlu Ali bin Mahsun	Orta boylu şabb-1 emred		14	

Selcik karyesi 14 haneden oluşmakla birlikte toplamda 28 kişiden meydana gelen ve Selcik karyesinde yaşayanları Eskişehir’de yaşanlara oranladığımızda %0,42 oranı ile Dağgümele ve Avzalar karyesinden sonra nüfus yoğunluğu bakımından ikinci sırada gelmektedir. Selcik karyesinin kâtibi hane 1 ile yazımına başlamış olup hane 1 resisinin muhtar olduğunu görmekteyiz. Selcik karyesinde imama

¹⁹¹ BOA, *Nüfus Defteri*, 1533 Numaralı, s. 183.

rastlanmamakla birlikte karye yaşayanlarının herhangi bir meslekle uğraşmadıklarını görmekteyiz. Defteri ve yukarı tabloyu incelediğimizde karyenin en kalabalık haneleri 2. ve 7. haneler olup 5 kişiden oluşmaktadır.

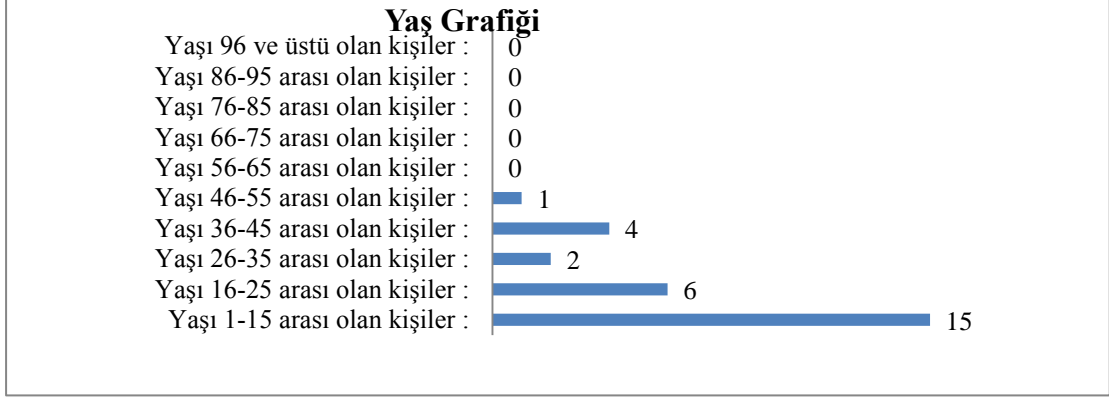

Tablo 79: Selcik Karyesinde yaşayanların yaş bilgileri¹⁹²

Selcik karyesinde yaşayan 28 kişisinin yaş aralığı yukarıdaki tabloda gösterilmiştir. 1-15 yaş arası 15, 16-25 arası 6, 36-45 arası 4 kişi ile en fazla yaş aralığında olan kişilerin olduğu görmekteyiz. 56-65, 66-75, 76-85, 86-95 yaş aralığına sahip olan ve 96 yaş ve üzerinde olan kişiler bulunmamak olup grafikte de 0 ile gösterilmiştir.

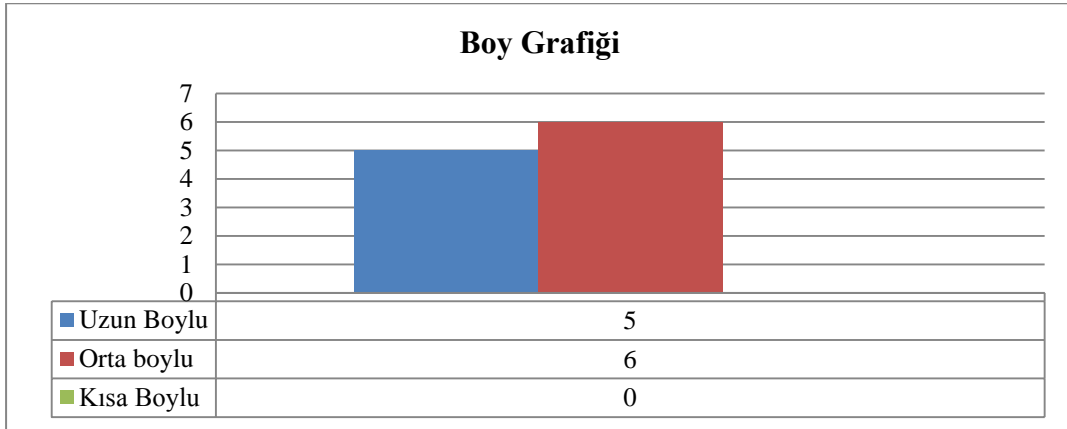

Tablo 80: Selcik Karyesinde yaşayanların boy bilgileri¹⁹³

Toplam nüfusu 28 kişi olan karyede sadece 11 kişiye ait boy bilgileri bulunmaktadır. 5 kişi orta boylu, 6 kişi orta boylu olup kısa boylu kişi ise bulunmamaktadır. Geriye kalan 17 kişinin boy bilgileri kayıt altına alınmamıştır.

¹⁹² BOA, **Nüfus Defteri**, 1533 Numaralı, s. 183.

¹⁹³ BOA, **Nüfus Defteri**, 1533 Numaralı, s. 183.

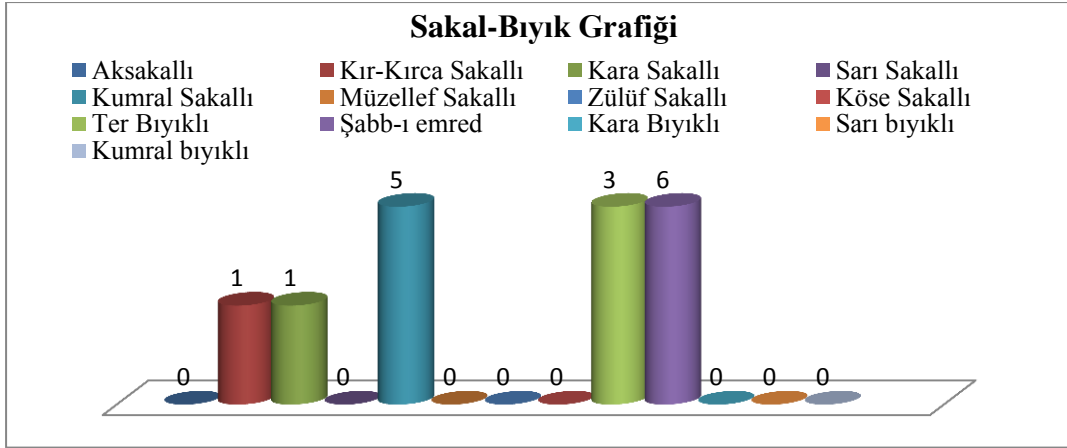

Tablo 81: Selcuk Karyesinde yaşayanların sakal-bıyık durumu¹⁹⁴

Selcuk karyesinde yaşayan toplam 28 kişilik nüfusundan 16 kişiye ait sakal-bıyık durumuna ait bilgileri içermektedir. Grafikte yer almayan 12 kişinin sakal-bıyık durumu ile elimizde bilgi olmayan kesimin çoğunluğun çocuklar geriye kalan kısmı ise yetişkin olup sakal-bıyık durumu hakkında kayıda geçmeyen kişilerin oluşturduğunu söylebiliriz. Grafiği incelediğimizde sayısal olarak en fazla 6 kişi ile şabb-ı emred, onu 5 kişi ile ikinci sırada kumral sakallı ve üçüncü sırada ise 3 kişi ile ter bıyık diye tabir edilen kişiler takip etmektedir. Aksakallı, kır-kırca sakallı sakal-bıyık durumunun haricinde diğer türlerine rastlanılmamıştır.

2.21. KARACAVİRAN KARYESİ

1533 numaralı Eskişehir nüfus defterine kayıtlı “*Karye-i Karacaviran tabii Eskişehir*”¹⁹⁵ ibaresi ile yer almakta olup tarih olarak 1841-1842 yıllarında Sultanönü sancağına Eskişehir kazasına bağlı olan karyelerindendir.

Hane	İsim	Fiziki Özellik	Meslek	Yaş (sinn)	Diğer Özellikler
1	Mehmed Efendi bin Hüseyin	Uzun boylu kara sakallı	İmam	33	Köse
1	Oğlu Emin			6	
2	Aşikoğlu Mehmed Ağa bin Hasan	Uzun boylu kara sakallı	Muhtar	36	
2	Oğlu Ahmed			2	
3	Aşikoğlu İsmail bin Hasan	Uzun boylu sarı bıyıklı		27	
4	Koca Hasanoğlu Mehmed bin Ali	Uzun boylu sarı bıyıklı		25	
4	Karındaşı Mustafa			5	
5	Balioğlu sabi’i Veli bin Mehmed			6	
6	Diğer koca Hasanoğlu Hasan bin Ali	Sarı bıyıklı		42	
6	Oğlu Hüseyin	Şabb-ı		15	
6	Diğer oğlu İbrahim			12	
6	Diğer oğlu Süleyman			4	

¹⁹⁴ BOA, **Nüfus Defteri**, 1533 Numaralı, s. 183.

¹⁹⁵ BOA, **Nüfus Defteri**, 1533 Numaralı, s. 184.

6	Diğer oğlu Ali			2	
7	İmamoğlu Ali bin İsmail			12	Yekm-çeşm
7	Karındaşı Hüseyin bin İsmail			4	
8	Nalçacıoğlu Ali bin İsmail	Uzun boylu		42	Köse kösec
8	Oğlu Mehmed	Şabb-ı emred		14	
8	Diğer oğlu İsmail			11	
8	Diğer oğlu İbrahim			4	
9	Hasan'ın oğlu İsmail bin Mehmed	Şabb-ı emred		14	
9	Karındaşı Veli bin Mehmed	Ter bıyıklı		22	
10	Kara Kocaoğlu Ömer bin Mustafa	Uzun boylu kara sakallı		35	
11	Hasan bin İsmail	Şabb-ı		17	
12	Koca Hüseyin oğlu Mustafa	Orta boylu sarı sakallı		40	
13	Hisarcıoğlu Mustafa bin Mahmud	Orta boylu sarı sakallı		47	
13	Karındaşı Salih bin Ali	Ter bıyıklı		21	
14	Mennanoğlu Ali bin Ali	Orta boylu kumral sakallı		25	
15	Mezburoğlu Mustafa bin Mehmed	Orta boylu sarı sakallı		24	
16	Emiroğlu Mehmed bin Ali	Uzun boylu kumral sakallı		25	
16	Oğlu Ali			2	
16	Karındaşı Mustafa bin Halil	Ter bıyıklı		20	Çolak
17	Diğer Mennanoğlu Mehmed bin Ali	Orta boylu kumral sakallı		29	
17	Karındaşı Hüseyin bin Ali	Ter bıyıklı		22	
18	Diğer Nalçacıoğlu Ali bin İbrahim	Kumral sakallı		32	
18	Oğlu Mehmed	Müharık		11	
19	Diğer Nalçacıoğlu Bekir bin İbrahim	Müharık		12	
20	Güllaboğlu İbrahim bin Hasan	Uzun boylu kumral sakallı		30	
20	Oğlu Hasan			5	
20	Diğer oğlu Veli			1	
21	Mahmudoğlu Durmuş bin Hüseyin	Uzun boylu kır sakallı		60	
21	Oğlu İsmail	Ter bıyıklı		22	
21	Diğer oğlu Süleyman	Şabb-ı		17	
22	Diğer Mahmudoğlu Hüseyin bin Süleyman	Ter bıyıklı		20	
23	Dürümbekçioğlu Osman bin Mehmed	Kara sakallı		40	Köse
23	Oğlu Mehmed			7	
24	Kumarcıoğlu Ali bin İsmail	Kara sakallı		55	Köse
24	Oğlu İsmail	Şabb-ı		17	
25	Diğer oğlu Mustafa bin Mehmed			11	
26	İsmail oğlu Süleyman	Orta boylu kır sakallı		55	
26	Oğlu İsmail			11	
27	Reşadoğlu Hüseyin bin Hasan	Uzun boylu sarı bıyıklı		27	
27	Karındaşı İsmail bin Hasan	Ter bıyıklı		21	
28	Diğer karındaşı İbrahim bin Hasan	Ter bıyıklı		23	
29	Monla Mehmed oğlu Mustafa	Uzun boylu kara sakallı		40	
29	Oğlu Mehmed	Şabb-ı		15	
29	Diğer oğlu Ali			12	
29	Diğer oğlu İsmail			9	
30	Aşikoğlu Ahmed bin Veli	Kara sakallı		30	
31	Hadımcı Karaoğlu Halil bin İbrahim	Kumral bıyıklı		23	
32	Gaiboğlu Mehmed bin Mehmed	Kara sakallı		43	
32	Oğlu Durmuş	Müharık		11	
32	Diğer oğlu Ali			8	
33	Kıyak Osman bin Hasan	Uzun boylu kırca sakallı		45	
33	Oğlu Mehmed	Şabb-ı		14	
33	Diğer oğlu Hasan			11	
33	Diğer oğlu Hüseyin			2	
34	Mehmed Ali oğlu Durmuş	Uzun boylu kırca sakallı		45	

34	Ođlu Mehmed		3	
35	Sarı Ali ođlu Osman	Uzun boylu kara bıyıklı	26	
36	Diđer Hadımcı karaođlu Halil bin İsmail	Kumral sakallı	38	
36	Karındaşı Mehmed bin İsmail	Ter bıyıklı	17	
37	Yakup ođlu Yakup	Aksakallı	70	
37	Ođlu Mehmed	Sarı bıyıklı	25	
37	Torunu İsmail bin Mehmed		1	
38	Mehmed'in ođlu Süleyman bin Hasan	Kır sakallı	45	
39	Ođlu Hasan	Ter bıyıklı	21	
39	Diđer ođlu Mehmed	Şabb-ı	15	
40	Karabeşeođlu İbrahim bin Hüseyin	Ter bıyıklı	23	
40	Karındaşı Ömer bin Hüseyin	Ter bıyıklı	17	
40	Diđer karındaşı Halil bin Hüseyin	Şabb-ı	15	
41	Tekdelikođlu Mehmed bin Mehmed	Kır sakallı	60	
41	Ođlu Ahmed	Sarı bıyıklı	27	
41	Diđer ođlu Abdullah	Ter bıyıklı	17	
41	Diđer ođlu Mehmed	Şabb-ı	15	
42	Kavurdođlu sarı Mehmed bin İsmail	Kır sakallı	60	
42	Ođlu İsmail	Kara sakallı	35	
42	Torunu Mehmed bin İsmail		5	
42	Kadirođlu Mehmed bin Ali	Uzun boylu sarı bıyıklı	37	
43	Musa ođlu Ali	Orta boylu sarı sakallı	43	
44	Abdullah ođlu Mehmed	Uzun boylu sarı sakallı	35	Topal

Karacaviran karyesi 44 haneden oluşmakla birlikte toplamda 90 kişiden meydana gelen ve Karacaviran karyesinde yaşayanları Eskişehir'de yaşanlara oranladığımızda %1,32 denk gelmektedir. Hane sayımına 1 numaralı haneden imamdan başlanmıştır. 2. hanede kayıtlı olan hane reisi olarak düşündüğümüz takip etmektedir. Karacaviran karyesinin en kalabalık hanesi 6. hane olup 5 kişiden oluşmaktadır.

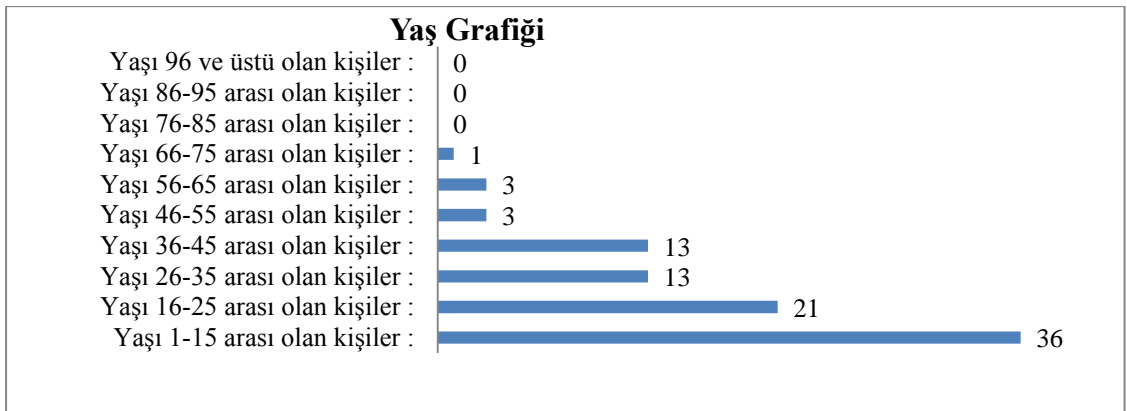

Tablo 82: Karacaviran Karyesinde yaşayanların yaş bilgileri¹⁹⁶

¹⁹⁶ BOA, **Nüfus Defteri**, 1533 Numaralı, s. 184-185.

Karacaviran karyesinde yaşayan 90 kişininde yaş aralığı yukarıdaki tabloda gösterilmiştir. 1-15 yaş arası 36, 16-25 arası 21, 36-45 ile 46-55 yaş arası 13 kişi ile en fazla yaş aralığında olan kişilerin olduğu görmekteyiz. 76-85, 86-95 yaş aralığına sahip olan ve 96 yaş ve üzerinde olan kişiler bulunmamak olup grafikte de 0 ile gösterilmiştir.

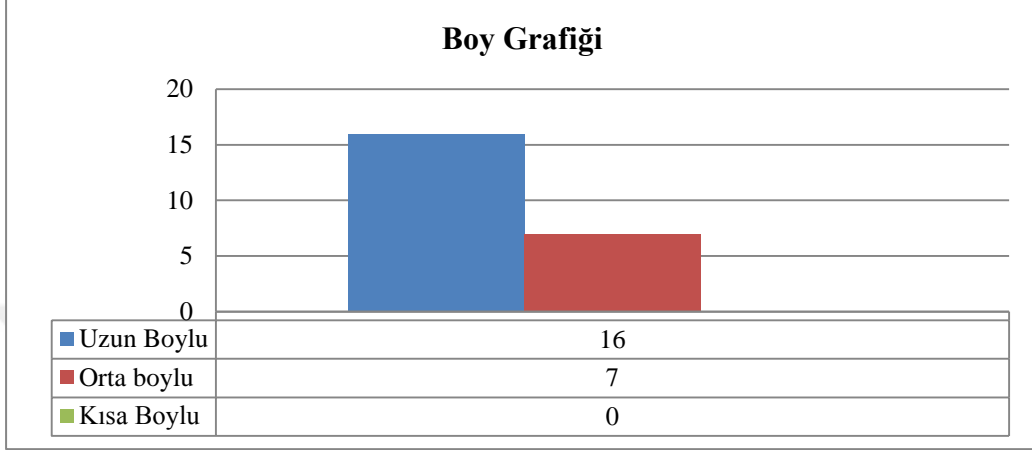

Tablo 83: Karacaviran Karyesinde yaşayanların boy grafiği¹⁹⁷

Toplam nüfusu 90 kişi olan karyede sadece 23 kişiye ait boy bilgileri bulunmaktadır.16 kişi uzun boylu,7 kişi orta boylu olup kısa boylu kişi ise bulunmamaktadır. Geriye kalan 67 kişinin boy bilgileri kayıt altına alınmamıştır.

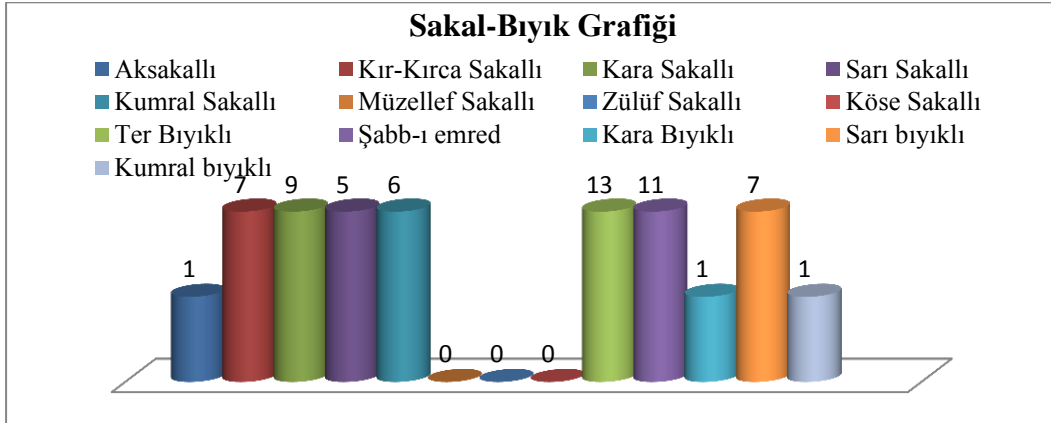

Tablo 84: Karacaviran Karyesinde yaşayanların sakal-bıyık durumu¹⁹⁸

¹⁹⁷ BOA, **Nüfus Defteri**, 1533 Numaralı, s. 184-185.

¹⁹⁸ BOA, **Nüfus Defteri**, 1533 Numaralı, s. 184-185.

2.22. ÇİÇİROZ (ÇİMROZ) KARYESİ

1533 numaralı Sultanönü Sancağı Eskişehir kazasına ait nüfus defterine kayıtlı “Çiçiroz(Çimroz) mea Balkese tabii Eskişehir”¹⁹⁹ ibaresi ile yer almakta olup tarih olarak 1841-1842 yıllarında Sultanönü sancağına Eskişehir kazasına bağlı olan karyelerindedir.

Hane	İsim	Fiziki Özellik	Meslek	Yaş (sinn)	Diğer Özellikler
1	Mahmud oğlu Hasan	Kır sakallı	İmam	45	
1	Oğlu Mustafa	Ter bıyıklı		23	
1	Diğer oğlu Fazıl			15	
1	Diğer oğlu Ali			8	
2	İbrahim bin Ali	Kumral bıyıklı		30	
2	Karındaşı Mehmed	Ter bıyıklı		19	
2	Diğer karındaşı Hasan	Şabb-ı		13	
2	Diğer karındaşı Latif			3	
3	Diğer Mahmud oğlu Mahmud	Uzun boylu ter bıyıklı		18	
4	Diğer Mahmud oğlu Cabil Ahmed	Kır sakallı		60	
4	Oğlu Mehmed	Ter bıyıklı		20	
4	Diğer oğlu Mahmud	Şabb-ı		16	
4	Diğer oğlu Ali			3	
5	Kara Ahmed oğlu Mehmed	Orta boylu kara bıyıklı		26	
5	Karındaşı Fazıl bin Ahmed	Orta boylu ter bıyıklı		20	
6	İmamoğlu El-seyyid Mehmed bin Osman	Kır sakallı		55	
7	Diğer İmamoğlu El-seyyid Emin bin Hasan	Kara sakallı		32	
8	Diğer İmamoğlu El-seyyid Mustafa bin Musa	Kara sakallı		30	
8	Oğlu Musa			2	
9	Babacık oğlu Durmuş bin Musa	Şabb-ı		16	
9	Karındaşı Mehmed bin Musa	Müharık		14	
9	Diğer karındaşı Ahmed bin Musa			6	
10	Halilcikoğlu Halil bin Hasan	Uzun boylu kırca sakallı		45	
10	Oğlu Hasan	Şabb-ı		17	
10	Diğer oğlu Mahmud			15	
10	Diğer oğlu Hüseyin			13	
10	Diğer oğlu Ahmed			11	
10	Diğer oğlu İbrahim			7	
11	Abbasoğlu İbrahim bin İbrahim	Orta boylu ter bıyıklı		22	Yekm-çüşm
12	Halil İmamoğlu İbrahim	Orta boylu sarı sakallı		35	
12	Oğlu Ali Osman	Şabb-ı		14	
12	Diğer oğlu Halil			9	
13	Diğer Halil İmamoğlu Hüseyin	Sarı bıyıklı		27	
14	Mustafa oğlu sab'i İsmail bin			4	Deli

¹⁹⁹ BOA, Nüfus Defteri, 1533 Numaralı, s. 187.

	Abdullah			
15	Toksözoğlu Ahmed bin Hasan	Kır sakallı		55
15	Oğlu Hasan	Şabb-1		14
15	Diğer oğlu Veli			8
16	Diğer Abbasoğlu İsmail	Ter bıyıklı		22
17	Süleyman oğlu Ali	Kumral sakallı		40
17	Oğlu Süleyman			13
17	Diğer oğlu Mehmed			3
18	Mehmed Beşeoğlu Mehmed	Kır sakallı		45
18	Oğlu Ahmed	Şabb-1		15
18	Diğer oğlu Mehmed			13
18	Diğer oğlu Veli			9
18	Diğer oğlu Ali			2
19	Diğer Sarı Süleyman oğlu Mehmed	Kırca sakallı		47
20	Kırhanoğlu Süleyman bin Mustafa	Ter bıyıklı		23
20	Karındaşı Mehmed bin Mustafa	Ter bıyıklı		25
21	Lazoğlan oğlu İbrahim bin İsmail	Kumral sakallı		42
22	Diğer Halil'in oğlu Mehmed bin Hasan	Kumral sakallı		35
22	Oğlu Mustafa			5
22	Diğer oğlu Mehmed			2

Çiçiroz karyesi 22 haneden oluşmakla birlikte toplamda 53 kişiden meydana gelen ve Çiçiroz karyesinde yaşayanları Eskişehir'de yaşanlara oranladığımızda %0,78'e denk gelmektedir. Hane sayımına 1 numaralı haneden imamdan başlanmıştır. Karyede kayıtlı bir muhtar bulunmamaktadır. Çiçiroz karyesinin en kalabalık hanesi 10. hane olup 6 kişiden oluşmaktadır.

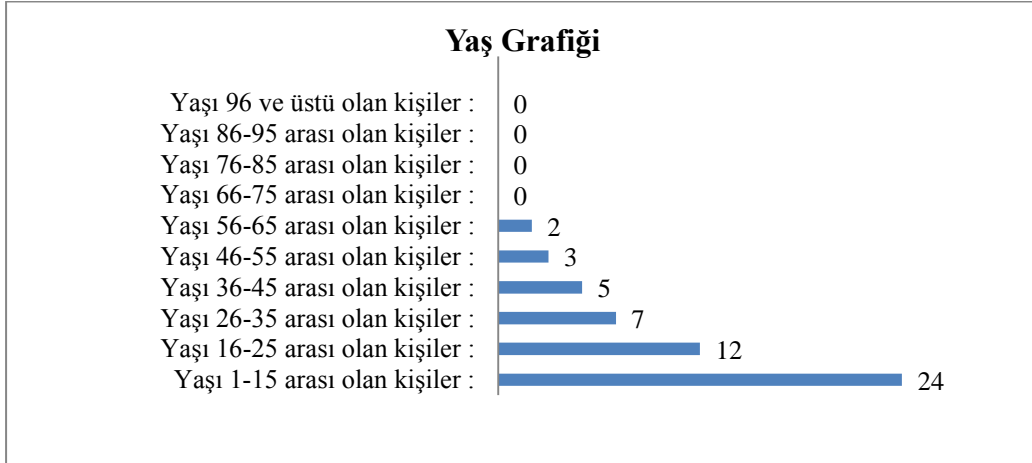

Tablo 85: Çiçiroz (Çimroz) Karyesinde yaşayanların yaş bilgileri²⁰⁰

Çiçiroz karyesinde yaşayan 53 kişinin yaş aralığı yukarıdaki tabloda gösterilmiştir. 1-15 yaş arası 24, 16-25 arası 12, 36-45 yaş arası 5 kişi ile en fazla yaş aralığında olan kişilerin olduğu görmekteyiz. 66-75,76-85, 86-95 yaş aralığına sahip

²⁰⁰ BOA, **Nüfus Defteri**, 1533 Numaralı, s. 187-188.

olan ve 96 yaş ve üzerinde olan kişiler bulunmamak olup grafikte de 0 ile gösterilmiştir.

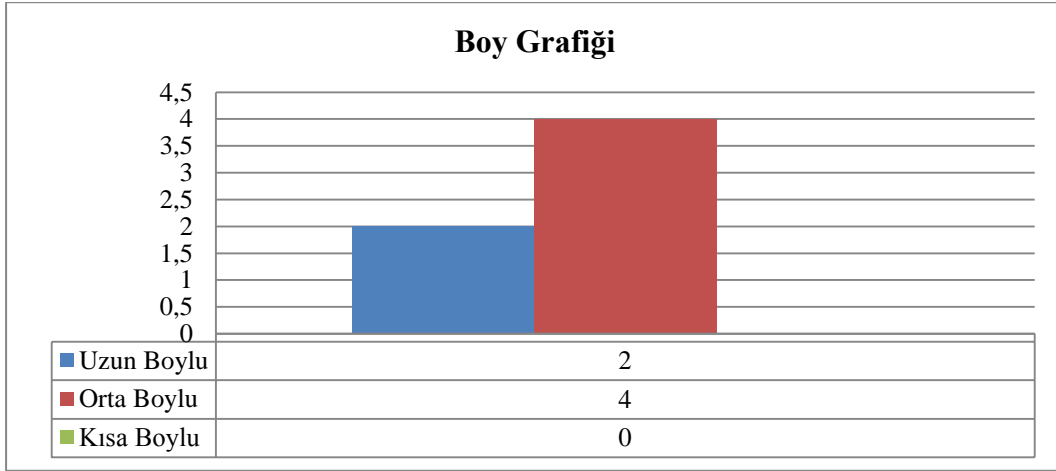

Tablo 86: Çiçiroz (Çimroz) Karyesinde yaşayanların boy grafiği²⁰¹

Karyede yaşayan 53 kişiden sadece 6 kişinin boy bilgileri verilmiştir. 4 kişi orta ve 2 kişide uzun boyludur. Kısa boylu kişiye dair bilgiye rastlanmamıştır. Diğer 47 kişinin bilgileri yoktur.

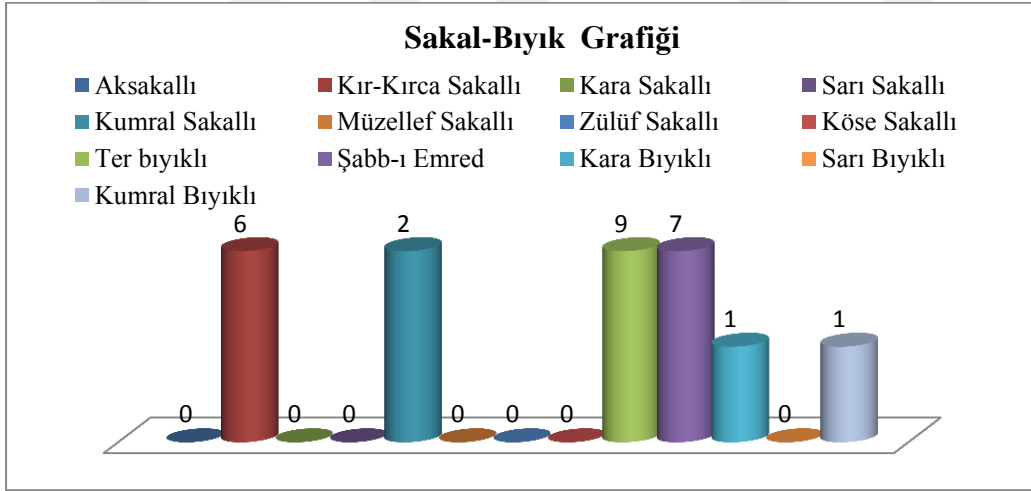

Tablo 87: Çiçiroz (Çimroz) Karyesinde yaşayanların sakal-bıyık durumu²⁰²

Karyede yaşayan 53 kişiden sadece 26 kişinin sakal-bıyık durumuna ile ilgili bilgiler bulunmaktadı. 27 kişinin sakal-bıyık durumu ile ilgili elimizde herhangi bir kayıt bulunmamaktadır. Bu 26 kişiden 9 kişi ter bıyıklı, 7 kişi şabb-ı emred ve 6 kişide kır-kırca sakallı olarak verilmiştir.

²⁰¹ BOA, **Nüfus Defteri**, 1533 Numaralı, s. 187-188.

²⁰² BOA, **Nüfus Defteri**, 1533 Numaralı, s. 187-188.

2.23. DÜZ KARYESİ

1533 numaralı Eskişehir nüfus defterine kayıtlı “*Karye-i Düz tabii Eskişehir*”²⁰³ ibaresi ile yer almakta olup tarih olarak 1841-1842 yıllarında Sultanönü sancağına Eskişehir kazasına bağlı olan karyelerindedir.

Hane	İsim	Fiziki Özellik	Meslek	Yaş (sinn)	Diğer Özellikler
1	Mehmed Efendioğlu Monla Emin	Orta boylu ter bıyıklı	İmam	22	
1	Karındaşı Monla Ali bin Mehmed			11	
2	Hüseyin oğlu Aşar Mehmed		Muhtar	40	
2	Oğlu Ahmed			1	
3	İbiş oğlu Mustafa	Orta boylu kırca sakallı		48	
4	Dedeoğlu damadı Mustafa bin Abdullah	Sarı bıyıklı		23	
5	Gümekeoğlu Hüseyin bin Eyüp			4	
5	Babalığı Koca Mehmed oğlu Veli	Kara sakallı		32	
5	Oğlu Mehmed			1	
6	Durmuş damadı Mehmed bin Mustafa	Kara sakallı		31	
6	Oğlu İbrahim			5	
7	Dedeoğlu Mustafa bin Ali			5	
7	Karındaşı Osman bin Ali			7	
8	Diğer Dedeoğlu Bey İbrahim bin Mehmed	Kumral sakallı		40	
8	Oğlu Mehmed			1	
9	Diğer Dedeoğlu Mehmed bin Mehmed	Ter bıyıklı		19	
10	Eğriboynuğu İsmail bin Mustafa	Uzun boylu sarı bıyıklı		25	
10	Karındaşı Ali bin Mustafa	Ter bıyıklı		19	
11	Kara Hasan Mehmed bin Ahmed	Ter bıyıklı		28	
11	Oğlu Ahmed			2	
12	Hacı Durmuş oğlu Ali			11	
13	Ali Osman oğlu Mehmed			12	
14	Deli Hasan oğlu Mehmed			11	
14	Babalığı Salih	Kumral bıyıklı		25	
15	Hatiboğlu Mehmed bin Hüseyin	Şabb-ı		19	
16	Kara Osmanoğlu Hüseyin bin Mustafa	Kara sakallı		27	Köse
16	Oğlu Mustafa			10	
18	Diğer Dedeoğlu Osman bin İsmail	Şabb-ı		16	
18	Karındaşı Mustafa bin İsmail			12	
18	Diğer karındaşı Mehmed bin İsmail			5	
18	Babalığı Müritle İbrahim bin Abdullah	Kara sakallı		40	
19	Osman oğlu Ali	Orta boylu ter bıyıklı		22	Kambur
20	Bozacıoğlu Mehmed bin Ahmed	Orta boylu kara sakallı		35	
20	Oğlu Ali	Şabb-ı		17	
20	Diğer oğlu Hasan	Şabb-ı		15	
20	Diğer oğlu Mehmed			12	
21	Diğer Bozacıoğlu Osman bin	Sarı bıyıklı		27	

²⁰³ BOA, *Nüfus Defteri*, 1533 Numaralı, s. 189.

	İbrahim				
21	Karındaşı Mehmed bin İbrahim	Şabb-ı		19	
23	Hasanoğlu Büyümez Osman	Sarı sakallı		34	Topal
24	Büyümez Halil oğlu Ali	Şabb-ı		16	
24	Karındaşı Mehmed bin Halil	Ter bıyıklı		22	
25	Diğer Hasan oğlu Ali	Sarı sakallı		42	Topal
26	Koca Mehmed oğlu Koca Ali	Kara sakallı		45	

Düz karyesi 26 haneden oluşmakla birlikte toplamda 43 kişiden meydana gelen ve Düz karyesinde yaşayanları Eskişehir’de yaşanlara oranladığımızda %0,64’e denk gelmektedir. Hane sayımına 1 numaralı haneden imamdan başlanmıştır. 2. hanede ise aynı zamanda hane reisi olan muhtar gelmektedir. Düz karyesinin en kalabalık hanesi 18. hane olup 4 kişiden oluşmaktadır.

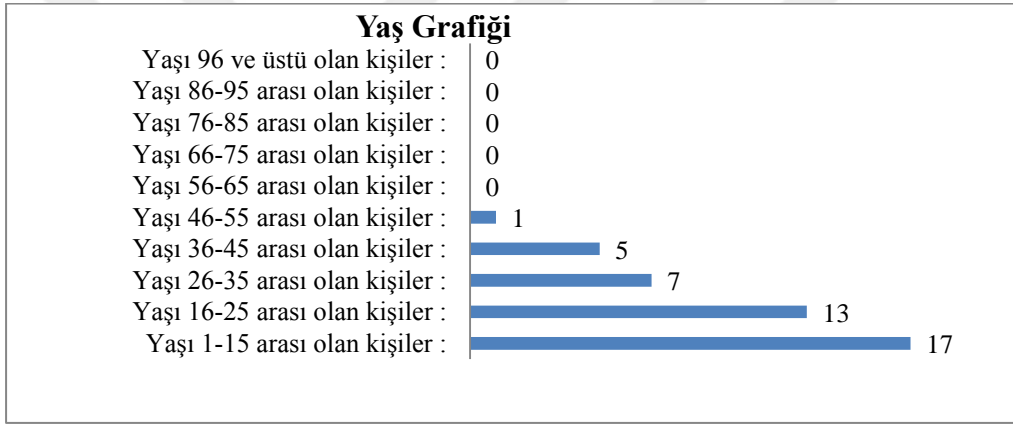

Tablo 88: Düz Karyesinde yaşayanların yaş bilgileri²⁰⁴

Düz karyesinde yaşayan 43 kişinin yaş aralığı yukarıdaki tabloda gösterilmiştir. 1-15 yaş arası 17, 16-25 arası 13, 36-45 yaş arası 7 kişi ile en fazla yaş aralığında olan kişilerin olduğu görmekteyiz. 56-65, 66-75, 76-85, 86-95 yaş aralığına sahip olan ve 96 yaş ve üzerinde olan kişiler bulunmamak olup grafikte de 0 ile gösterilmiştir.

²⁰⁴ BOA, **Nüfus Defteri**, 1533 Numaralı, s. 189.

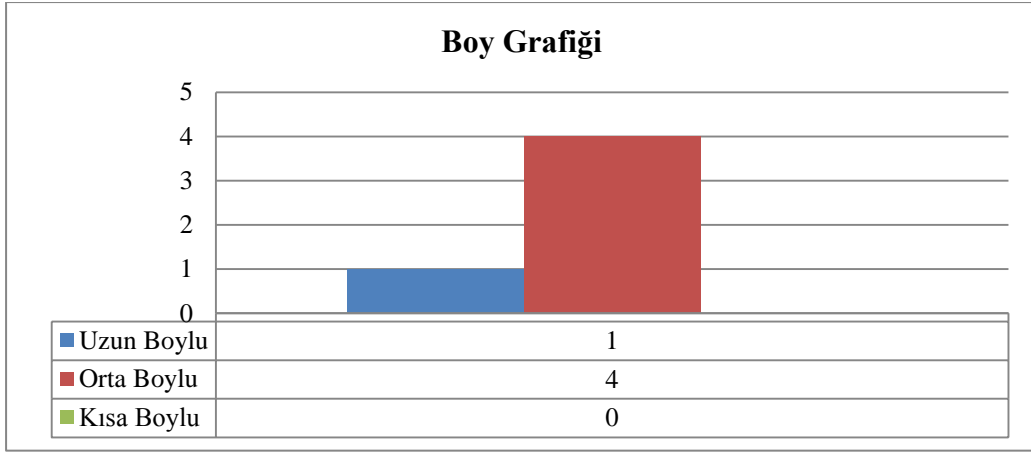

Tablo 89: Düz Karyesinde yaşayanların boy bilgileri²⁰⁵

Karyede yaşayan 43 kişiden sadece 5 kişinin boy bilgileri verilmiştir. 4 kişi orta ve 1 kişide uzun boyludur. Kısa boylu kişiye dair bilgiye rastlanmamıştır. Geriye kalan 38 kişinin boy bilgileri bulunmamaktadır.

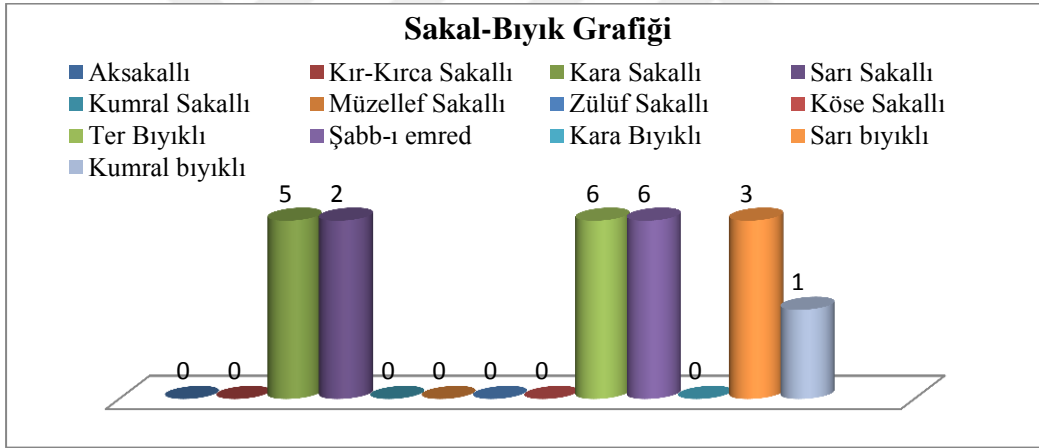

Tablo 90: Düz Karyesinde yaşayanların sakal-bıyık durumu²⁰⁶

Düz karyesinde yaşayan toplam 43 kişilik nüfusundan 23 kişiye ait sakal-bıyık durumuna ait bilgileri içermektedir. Grafikte yer almayan 20 kişiye denk gelen kişilerin çoğunluğunu çocuklar geriye kalan kısmını ise yetişkin kişilerden bazılara ait sakal-bıyık durumunun kayıt altına alınmadığını söylebiliriz. Grafiği incelediğimizde sayısal olarak en fazla 6 kişi ile ter bıyıklı ile şabb-ı emred, onu 5 kişi ile ikinci sırada kara sakallı ve üçüncü sırada ise 3 kişi ile sarı bıyıklı diye tabir edilen kişiler takip etmektedir. Düz karyesinde aksakallı, kır-kırca sakallı, kumral sakallı, müzellef

²⁰⁵ BOA, **Nüfus Defteri**, 1533 Numaralı, s. 189.

²⁰⁶ BOA, **Nüfus Defteri**, 1533 Numaralı, s. 189.

sakallı, zülûf sakallı, köse sakallı, kara bıyıklı diye tabir edilen kişiler ise bulunmamaktadır.

2.24. KİRAÇLIK KARYESİ

1533 numaralı Sultanönü Sancağı Eskişehir kazasına ait nüfus defterine kayıtlı “*Karye-i Virancık tabii Eskişehir*”²⁰⁷ ibaresi ile yer almakta olup tarih olarak 1841-1842 yıllarında Sultanönü sancağına Eskişehir kazasına bağlı olan karyelerindedir.

Hane	İsim	Fiziki Özellik	Meslek	Yaş (sinn)	Diğer Özellikler
1	Abdulhalim Efendi bin Mustafa	Kırca sakallı	İmam	44	
1	Oğlu Selim			9	
1	Diğer oğlu Haşim			7	
2	Hacıoğlu Ali Ağa bin Mustafa	Kumral sakallı		48	
2	Oğlu Hasan			2	
2	Diğer oğlu Osman			8	
3	Gökhan Mehmed bin Ali	Orta boylu ter bıyıklı		24	
4	Sarı Mehmed oğlu Mehmed	Orta boylu az sakallı		28	Köse
4	Oğlu Abdullah			8	
4	Diğer oğlu Ahmed			6	
4	Diğer oğlu Mehmed			3	
5	Mızrakoğlu Mehmed bin Hüseyin	Orta boylu şabb-ı		17	
6	Kara Ali Ağa Ali Hacı Ahmed	Aksakallı		70	
6	Oğlu Ali	Ter bıyıklı		26	
7	Kara Mehmed oğlu Mehmed	Şabb-ı		13	
8	Hacı Osmanoğlu Mustafa bin Mehmed	Aksakallı		62	
8	Oğlu Mehmed	Ter bıyıklı		21	
8	Diğer oğlu Yusuf	Şabb-ı		14	
8	Diğer oğlu Emin			11	
9	Beşeoğlu Mehmed bin Mehmed	Uzun boylu kumral sakallı		25	
10	Hacıoğlu Mehmed bin Veli	Şabb-ı emred		15	
10	Karındaşı Osman bin Veli			15	
10	Diğer karındaşı Emin bin Veli			8	
11	Çokduroğlu Osman bin Ahmed	Şabb-ı emred		15	
12	Cabil Ahmed oğlu Ahmed	Kısa boylu az sakallı		37	Köse
12	Oğlu Mehmed			12	
13	Hacı Osman oğlu Ali	Orta boylu kara sakallı		38	
13	Oğlu Ahmed			10	
14	Kethüdaoğlu Hasan bin Mehmed	Orta boylu kır sakallı		65	
14	Oğlu Ali	Müharık		13	
15	Diğer oğlu Mustafa	Uzun boylu kara sakallı		31	
15	Torunu İbrahim bin Mustafa			2	
16	Monla İbrahim oğlu Mehmed	Orta boylu kumral sakallı		30	
16	Oğlu İbrahim			6	
16	Karındaşı Ahmed bin Monla İbrahim	Ter bıyıklı		18	

²⁰⁷ BOA, *Nüfus Defteri*, 1533 Numaralı, s. 191.

17	Zahirođlu Mehmed bin Ahmed	Uzun boylu kara sakallı		40	
18	Hasan ađa ođlu Hasan bin Mehmed			5	
19	Süleyman bin Ahmed	Şabb-ı		15	
19	Karındaşı Ahmed bin Mehmed			12	
20	Diđer Hacı Osman ođlu Ali bin Ali	Sarı bıyıklı		26	
20	Ođlu Osman			4	
21	Mehmed ođlu Mehmed	Uzun boylu kumral sakallı		28	
21	Karındaşı Ali bin Ali	Sarı bıyıklı		26	
22	Konyalı Halil bin Mustafa	Kısa boylu aksakallı		63	Kel
23	Kara Mustafa ođlu Mehmed	Kara sakallı		37	
23	Ođlu Hasan			3	
24	Cabirođlu Mahmud bin Ahmed	Köse sakallı		48	
24	Ođlu Halil			6	
24	Diđer ođlu Ahmed			3	

Kıraçlık karyesi 24 haneden meydana gelmekte olup nüfusu ise 49'dur. Karye nüfusunu Eskişehir'de yaşanlara oranladığımızda %0,73'e denk gelmektedir. Hane sayımına 1 numaralı haneden imamdan başlanmıştır. Karyenin en kalabalık haneleri 4. ve 8. haneler olup 4'er kişilik ailelerden meydana gelmiştir. Birer kişi ile de 3., 5., 7., 11., 17., 18., ve 22. hanelerde en az kişiye sahip olan hanelerdir. Karyede küçük ve az nüfusa sahip olduğu için bir imam vardır. Defterde muhtar ve diđer mesleklerle meşgul olan kişilere rastlanılmamıştır.

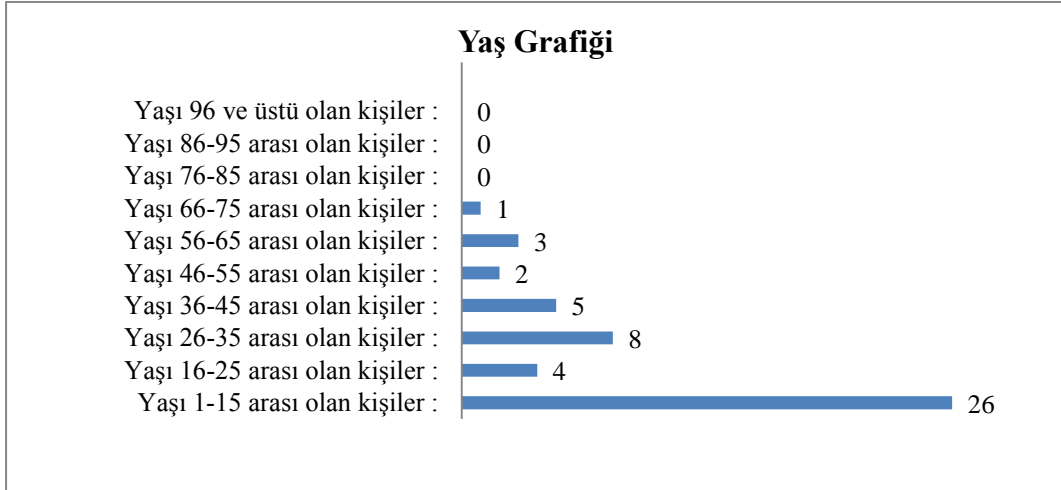

Tablo 91: Kiraçlık Karyesinde yaşayanların yaş bilgileri²⁰⁸

Kıraçlık karyesinde yaşayan 49 kişinin yaş aralığı yukarıdaki tabloda gösterilmiştir. 1-15 yaş arası 26, 26-35 arası 8, 36-45 yaş arası 5 kişi ile en fazla yaş

²⁰⁸ BOA, **Nüfus Defteri**, 1533 Numaralı, s. 191.

aralığında olan kişilerin olduğu görmekteyiz.76-85, 86-95 yaş aralığına sahip olan ve 96 yaş ve üzerinde olan kişiler bulunmamak olup grafikte de 0 ile gösterilmiştir.

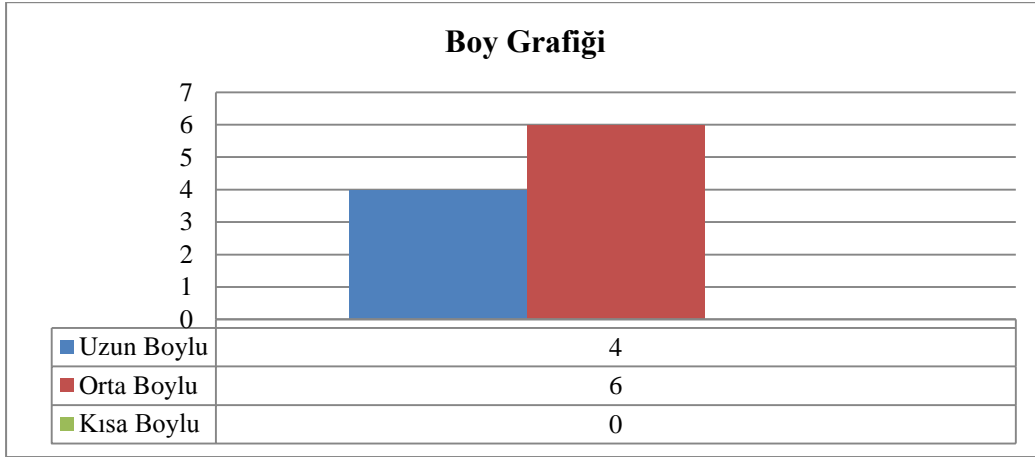

Tablo 92: Kiraçlık Karyesinde yaşayanların boy bilgileri²⁰⁹

Karyede yaşayan 49 kişiden sadece 10 kişinin boy bilgileri verilmiştir. 6 kişi orta ve 4 kişide uzun boyludur. Kısa boylu kişiye dair bilgiye rastlanmamıştır. Geriye kalan 39 kişinin boy bilgileri bulunmamaktadır.

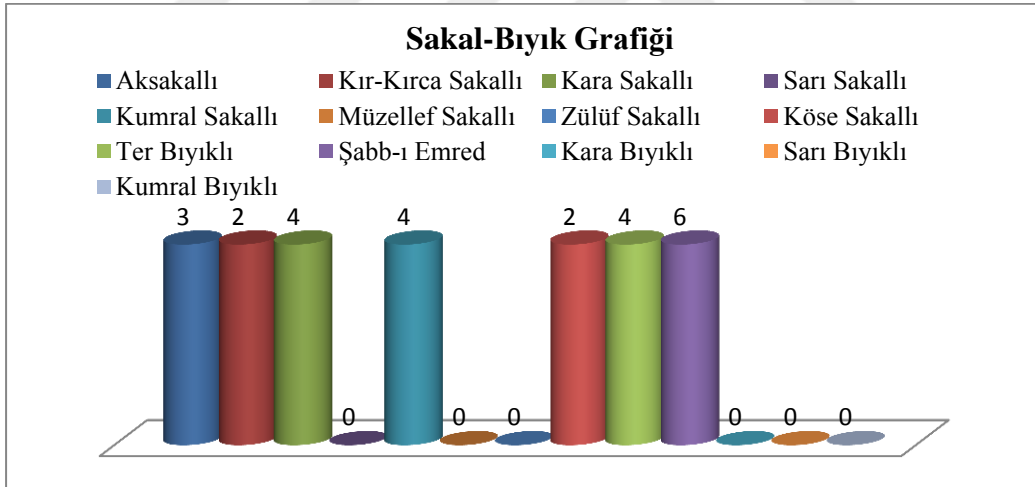

Tablo 93: Kiraçlık Karyesinde yaşayanların sakal-bıyık durumu²¹⁰

Kiraçlık karyesinde yaşayan toplam 43 kişilik nüfusundan 25 kişiye ait sakal-bıyık durumuna ait bilgileri içermektedir. Grafikte yer almayan 24 kişiye denk gelen kişilerin çoğunluğunu çocuklar geriye kalan kısmını ise yetişkin kişilerden bazılarına ait sakal-bıyık durumunun kayıt altına alınmadığını söylebiliriz.

²⁰⁹ BOA, **Nüfus Defteri**, 1533 Numaralı, s. 191.

²¹⁰ BOA, **Nüfus Defteri**, 1533 Numaralı, s. 191.

2.25. VİRANCIK KARYESİ

1533 numaralı Sultanönü Sancağı Eskişehir kazasına ait nüfus defterine kayıtlı “*Karye-i Virancık tabii Eskişehir*”²¹¹ ibaresi ile yer almakta olup tarih olarak 1841-1842 yıllarında Sultanönü sancağına Eskişehir kazasına bağlı olan karyelerindedir.

Hane	İsim	Fiziki Özellikler	Meslek	Yaş (sinn)	Diğer Özellikler
1	Hasan Efendi bin Mustafa	Kır sakallı	İmam	50	
1	Oğlu Ali	Şabb-ı		13	
1	Diğer oğlu Mustafa			11	
1	Diğer oğlu Mehmed			7	
2	Durmuş ağa bin Osman	Kır sakallı		45	
2	Oğlu Mehmed	Kumral bıyıklı		25	
2	Torunu Ahmed			4	
3	Mahmudoğlu Ahmed bin Mustafa	Kumral bıyıklı		25	
4	Diğer Mahmudoğlu Mehmed bin İsmail	Kumral bıyıklı		33	
5	Karacaoğlu Halil bin Ahmed	Orta boylu sarı sakallı		30	
6	Düzce Ahmedoğlu Arif			9	
7	Ali efendi bin Mustafa	Aksakallı	Hatip	80	
8	Oğlu Molla Emin	Ter bıyıklı		26	
8	Diğer oğlu Osman			22	
9	Topçuoğlu Molla Mehmed bin Mehmed	Sarı sakallı		33	Köse
9	Karındaşı Ali bin Mehmed	Sarı bıyıklı		28	
10	Tiryakioğlu Ahmed bin Mehmed	Şabb-ı		15	
12	Sarı Alioğlu Mehmed	Aksakallı		60	
13	Molla Mustafa oğlu Emin bin Ahmed	Kumral sakallı		30	
13	Karındaşı Mehmed bin Ahmed	Şabb-ı		15	
14	Karahisarlı Mustafa oğlu El-seyyid Mehmed	Şabb-ı		15	
15	Sarakoğlu Emin bin İbrahim	Ter bıyıklı		20	
16	Mahir kayını İsmail bin Hüseyin	Kumral sakallı		50	
16	Oğlu Mehmed			7	
17	Karaçobanoğlu Mehmed bin İsmail	Kır sakallı		53	
17	Oğlu Ali	Şabb-ı		17	
17	Torunu İsmail			2	
18	Ali bin Mustafa	Kumral sakallı		30	Köse
19	Çömlekçioğlu Hüseyin bin Mehmed			23	
20	Sarı Alioğlu Mehmed damadı Mustafa bin Ahmed	Ter bıyıklı		22	

Virancık karyesi 20 haneden meydana gelmekte olup nüfusu ise 30’dur. Karye nüfusunu Eskişehir’de yaşanlara oranladığımızda %0,44’e denk gelmektedir. Buna Eskişehir karyeleri arasında yoğunluk bakımından en az olan karyeler arasında 2. sırada ele alabiliriz. Hane sayımına 1 numaralı haneden imamdan başlanmıştır Aynı

²¹¹ BOA, *Nüfus Defteri*, 1533 Numaralı, s. 192.

zamanda hane reisi imam olan bu hanenin Virancık karyesinde en kalabalık hanesi olduğunu söylemek mümkündür. Defterde muhtar ve diğer mesleklerle meşgul olan kişilere rastlanılmamıştır. Sadece bir kişi hatiptir.

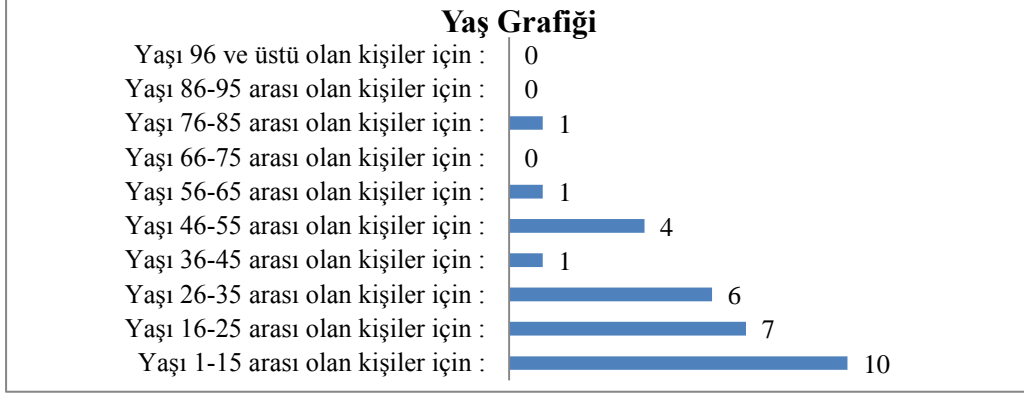

Tablo 94: Virancık Karyesinde yaşayanların yaş bilgileri²¹²

Virancık karyesinde yaşayan 30 kişinde yaş aralığı yukarıdaki tabloda gösterilmiştir. 1-15 yaş arası 10, 16-25 arası 7, 26-35 yaş arası 6 kişi ile en fazla yaş aralığında olan kişilerin olduğu görmekteyiz. 86-95 yaş aralığına sahip olan ve 96 yaş ve üzerinde olan kişiler bulunmamak olup grafikte de 0 ile gösterilmiştir.

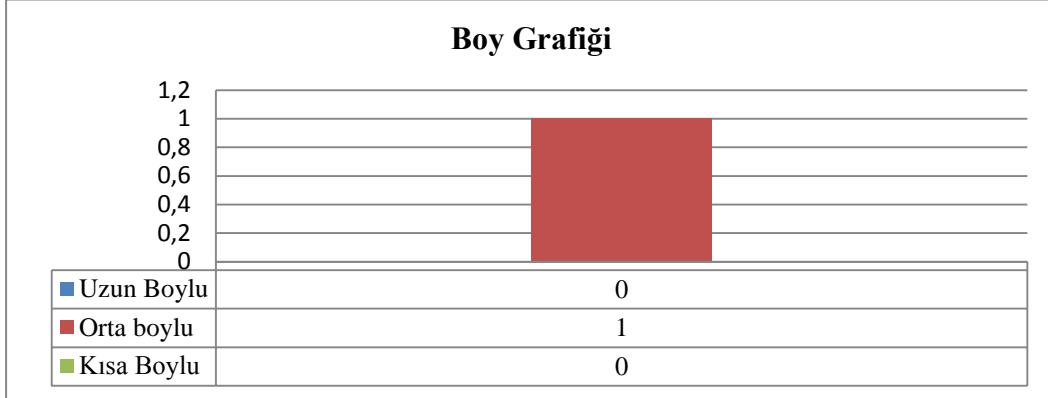

Tablo 95: Virancık Karyesinde yaşayanların boy bilgileri²¹³

Karyede yaşayan 30 kişiden sadece 1 kişinin boy bilgileri verilmiştir. Bu 1 kişinde orta boylu olduğunu görmekteyiz. Geriye kalan 29 kişiye ait boy bilgileri verilmemiş olup uzun boylu ve kısa boylu niye nitelendirilen herhangi bir kişi rastlanılmamıştır.

²¹² BOA, **Nüfus Defteri**, 1533 Numaralı, s. 192.

²¹³ BOA, **Nüfus Defteri**, 1533 Numaralı, s. 192.

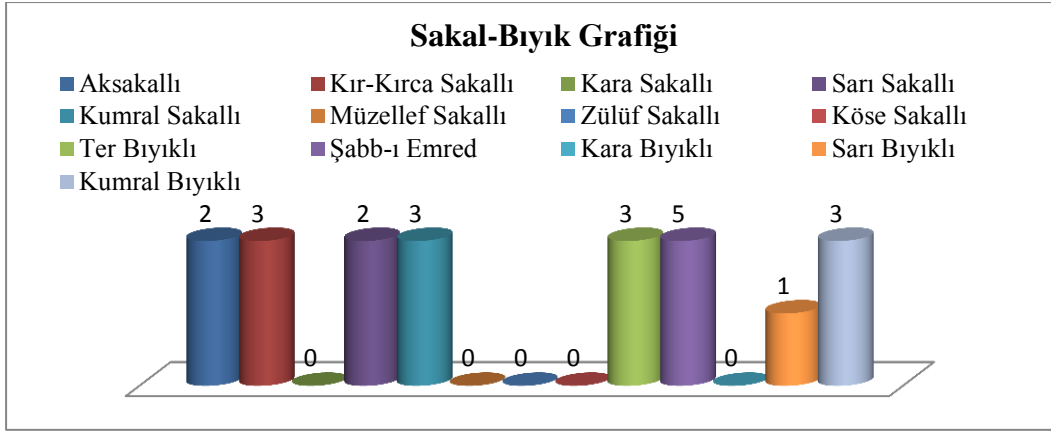

Tablo 96: Virancık Karyesinde yaşayanların sakal-bıyık durumu²¹⁴

Virancık karyesinde yaşayan toplam 30 kişilik nüfusundan 22 kişiye ait sakal-bıyık durumuna ait bilgileri içermektedir. Grafikte yer almayan 8 kişiye denk gelen kişilerin çoğunluğunu çocuklar geriye kalan kısmını ise yetişkin kişilerden bazılara ait sakal-bıyık durumunun kayıt altına alınmadığını söylebiliriz.

2.26. KAPUKAYA KARYESİ

1533 numaralı Eskişehir nüfus defterine kayıtlı “Karye-i Kapukaya tabii Eskişehir”²¹⁵ ibaresi ile yer almakta olup tarih olarak 1841-1842 yıllarında Sultanönü sancağına Eskişehir kazasına bağlı olan karyelerindendir.

Hane	İsim	Fiziki Özellik	Meslek	Yaş (sinn)	Diğer özellikler
1	Bayramoğlu Salih Efendi bin Mehmed	Kırca sakallı	İmam	37	
2	Hacıoğlu Mehmed ağa bin Mustafa	Sarı sakallı	Muhtar	33	
2	Oğlu Mustafa			8	
2	Diğer oğlu Osman			3	
2	Diğer oğlu Bekir			1	
3	Bayramoğlu Mustafa bin Ali	Ter bıyıklı		21	
4	Süleyman oğlu Mustafa Efendi bin Mustafa	Uzun boylu kumral sakallı		47	
4	Oğlu Süleyman	Ter bıyıklı		22	
4	Diğer oğlu Mustafa	Ter bıyıklı		20	
5	Hacı oğlu Mehmed bin Mustafa	Şabb-ı emred		16	
5	Karındaşı Ali Osman bin Mustafa			6	
6	Mahsun oğlu Ömer	Uzun boylu kumral sakallı		45	
7	Dedeoğlu Hüseyin bin İsmail	Aksakallı		67	
8	Diğer Dedeoğlu Ahmed bin Halil			45	
8	Oğlu Osman	Şabb-ı		13	
9	Karahisarlı Mehmed bin Mehmed	Kır sakallı	Çoban	57	
9	Oğlu Halil	Şabb-ı		16	
9	Diğer oğlu Osman			13	
9	Diğer oğlu Mustafa			3	

²¹⁴ BOA, **Nüfus Defteri**, 1533 Numaralı, s. 192.

²¹⁵ BOA, **Nüfus Defteri**, 1533 Numaralı, s. 195.

10	Sarı Ahmed oğlu Monla Hüseyin	Kumral sakallı	43	
11	Diğer Sarı Ahmed oğlu Monla Osman	Kumral sakallı	42	
11	Oğlu Osman		1	
12	Solakoğlu Osman bin Mehmed	Kara sakallı	44	
12	Oğlu Abdullah	Şabb-ı	15	
12	Diğer oğlu Mehmed		11	
12	Diğer oğlu Hüseyin		1	
13	Halil oğlu Hüseyin	Kara sakallı	43	
13	Oğlu Mehmed		4	
14	Kavurdoğlu Mehmed bin Mehmed	Kumral sakallı	30	Köse
14	Oğlu Mehmed		3	
15	Diğer Kavurdoğlu Ali bin Mehmed	Sarı bıyıklı	22	
16	Köseoğlu Fazıl bin Hüseyin	Şabb-ı emred	16	
16	Karındaşı Mehmed bin Hüseyin		8	
17	Ali bin Ali	Şabb-ı	16	
18	Diğer Köseoğlu Osman	Kumral bıyıklı	17	
19	Uzunoğlu Mustafa bin Hüseyin	Şabb-ı emred	17	
19	Karındaşı Mehmed bin Hüseyin	Ter bıyıklı	20	
19	Diğer karındaşı Osman bin Hüseyin	Şabb-ı emred	15	
20	Süleyman bin İbrahim	Kumral sakallı	44	
20	Oğlu İbrahim		9	
21	Külhanoğlu Mustafa bin Hüseyin	Ter bıyıklı	21	
22	Diğer Kavurdoğlu Osman bin Hüseyin	Ter bıyıklı	20	
22	Karındaşı Ahmed bin Hüseyin	Şabb-ı	11	
23	Kara Alioğlu Mehmed bin Mehmed	Kumral sakallı	33	
23	Oğlu Mehmed		7	
24	Efendioğlu Halil bin İbrahim	Kır sakallı	50	
24	Oğlu Mehmed	Şabb-ı	15	
24	Diğer Halil		9	
24	Diğer oğlu İbrahim		2	
25	Sarı Mustafa oğlu Mehmed	Şabb-ı	15	
26	Monla İsmail oğlu Mehmed	Kumral sakallı	48	
26	Oğlu Osman		1	
27	Sarioğlu Osman bin Mehmed	Şabb-ı emred	15	
27	Karındaşı Mustafa bin Mehmed	Müharık	13	
28	Süleyman oğlu Mehmed bin Ali	Ter bıyıklı	23	
28	Karındaşı Osman bin Ali	Şabb-ı emred	20	
29	Mehmed bin Mustafa	Kara sakallı	37	
29	Oğlu Hüseyin		8	
29	Diğer oğlu Fazıl		5	
30	İbrahim bin Halil	Kara sakallı	33	
31	İsmail bin Osman	Sarı sakallı	40	
31	Oğlu Osman		1	
31	Ali oğlu Abdullah	Sarı sakallı	47	
32	Bilaloğlu Ahmed bin Ali	Sarı bıyıklı	26	
32	Oğlu Ali		1	
33	Bunaklarlı Alemdar oğlu Hasan bin Mehmed	Kara sakallı	38	
33	Oğlu Yusuf		6	
34	Diğer Kavurdoğlu Süleyman bin Hüseyin	Kumral sakallı	40	
34	Oğlu Mustafa		5	
35	Halil oğlu Eyüp	Kara bıyıklı	25	

Kapukaya karyesi 35 haneden meydana gelmekte olup nüfusu ise 70'dir. Karye nüfusunu Eskişehir'de yaşanlara oranladığımızda %1,04'e denk gelmektedir.

Hane sayımına 1 numaralı haneden imamdan başlanmıştır. 2 sıradaki hane reisi ise muhtardır. Kapukaya karyesinin en kalabalık haneleri 2. ve 24. haneler olup 4 kişilik ailelerden meydana gelmiştir.

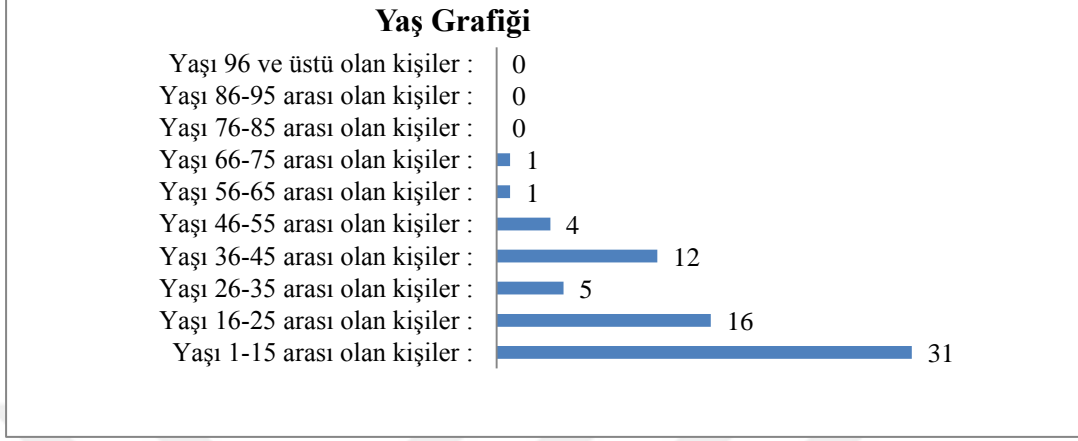

Tablo 97: Kapukaya Karyesinde yaşayanların yaş bilgileri²¹⁶

Kapukaya karyesinde yaşayan 70 kişinde yaş aralığı yukarıdaki tabloda gösterilmiştir. 1-15 yaş arası 31, 16-25 arası 16, 36-45 yaş arası 12 kişi ile en fazla yaş aralığında olan kişilerin olduğu görmekteyiz. 76-85, 86-95 yaş aralığına sahip olan ve 96 yaş ve üzerinde olan kişiler bulunmamak olup grafikte de 0 ile gösterilmiştir.

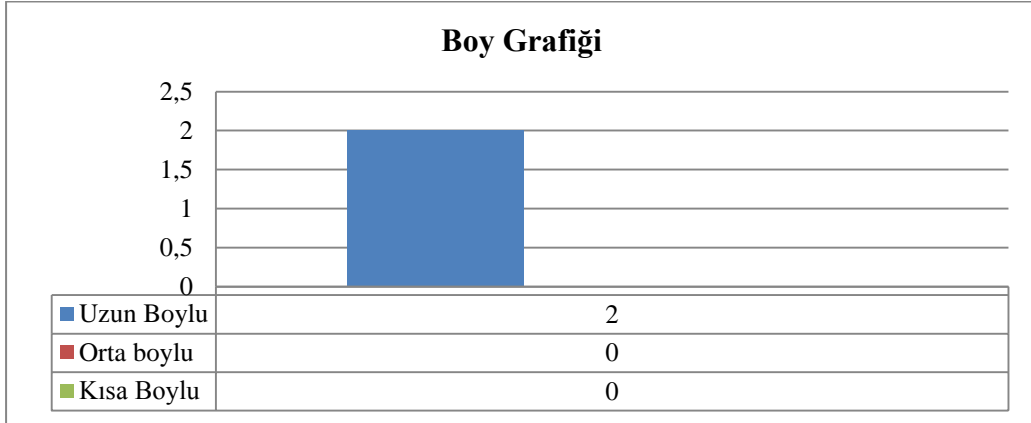

Tablo 98: Kapukaya Karyesinde yaşayanların boy bilgileri²¹⁷

Karyede yaşayan 70 kişiden sadece 2 kişinin boy bilgileri verilmiştir. Bu 2 kişide uzun boylu olduğunu görmekteyiz. Geriye kalan 68 kişiye ait boy bilgileri verilmemiş olup orta boylu ve kısa boylu niye nitelendirilen herhangi bir kişi rastlanılmamıştır.

²¹⁶ BOA, **Nüfus Defteri**, 1533 Numaralı, s. 195-196.

²¹⁷ BOA, **Nüfus Defteri**, 1533 Numaralı, s. 195-196.

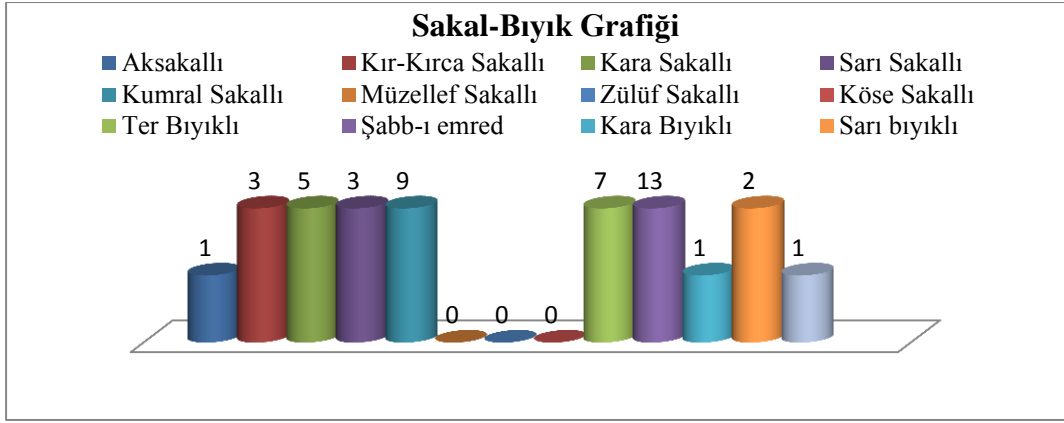

Tablo 99: Kapukaya karyesinde yaşayanların sakal-bıyık durumu²¹⁸

2.27. KÜPLÜ KARYESİ

1533 numaralı Sultanönü Sancağı Eskişehir kazasına ait nüfus defterine kayıtlı “*Karye-i Küplü tabii Eskişehir*”²¹⁹ ibaresi ile yer almakta olup tarih olarak 1841-1842 yıllarında Sultanönü sancağına Eskişehir kazasına bağlı olan karyelerindedir. Aynı zamanda bu karye 1533 numaralı nüfus defterine kayıtlı son karyesidir.

Hane	İsim	Fiziki Özellik	Meslek	Yaş (Sinn)	Diğer Özellikler
1	Süleyman Efendi bin Mehmed	Kırca sakallı	İmam	48	
1	Oğlu Mustafa	Kara sakallı		6	
2	Topaloğlu Monla Ahmed bin Halil		Muhtar	47	
2	Oğlu Mehmed	Ter bıyıklı		20	
2	Diğer oğlu Emin	Ter bıyıklı		3	
3	Koca Mehmed Ağa İbrahim	Kumral sakallı	Muhtar sani	40	
3	Oğlu Mehmed	Şabb-ı		15	
3	Diğer oğlu Ali			1	
4	Uzun Osman oğlu Hacı Süleyman Efendi	Kır sakallı		45	
4	Oğlu Osman			5	
4	Oğlu Ahmed			1	
5	Kara Ali oğlu İbrahim	Kır sakallı		32	
5	Torunu Mehmed bin Halil			3	
5	Diğer torunu Ali bin Halil			1	
6	İbrahim efendi oğlu Mustafa	Kara sakallı		28	Köse
6	Karındaşı Hüseyin bin İbrahim	Kumral sakallı		25	
6	Diğer Karındaşı Mehmed bin İbrahim			7	
7	Hamza oğlu Mustafa	Kır sakallı		47	
7	Oğlu sabb-ı Hamza			15	
7	Diğer oğlu Mustafa			7	
8	Diğer Hamza oğlu Hasan	Kırca sakallı		45	

²¹⁸ BOA, *Nüfus Defteri*, 1533 Numaralı, s. 195-196.

²¹⁹ BOA, *Nüfus Defteri*, 1533 Numaralı, s. 197.

8	Ođlu Hasan			45	
8	Diđer ođlu Hamza			5	
8	Diđer ođlu Halil			3	
9	Çoban Osman ođlu Ali	Ter bıyıklı		25	Rediften Muhreç 25
10	Ođlu Mehmed bin Mustafa	Aksakallı		50	
10	Ođlu Mustafa			6	
10	Diđer ođlu Hüseyin			5	
11	Cabil İbrahim ađa bin Ahmed	Orta boylu kır sakallı		65	
11	Ođlu Ali	Orta boylu kara sakallı		35	
11	Diđer ođlu Ahmed	Kara bıyıklı		30	
11	Diđer ođlu Hüseyin	Ter bıyıklı		3	
11	Torunu Hasan bin Ali			3	
11	Diđer torunu Mustafa bin Ali			1	
12	Cambazođlu Mehmed bin Mustafa	Kumral sakallı		52	
12	Ođlu Mustafa	Ter bıyıklı		22	
12	Diđer ođlu Ali	Şabb-ı emred		14	
13	Abdülkerim ođlu Mehmed bin Veli	Kır sakallı		55	
13	Ođlu Mehmed Mustafa	Şabb-ı		17	
14	Diđer Abdülkerim ođlu Halil bin Veli	Kara sakallı		37	
14	Ođlu Abdülkerim			8	
14	Diđer ođlu Veli			6	
14	Diđer ođlu Mustafa			3	
14	Diđer ođlu Mehmed Ali			1	
15	Diđer Abdülkerim ođlu Ali	Kır sakallı		60	
15	Ođlu Ali	Kumral sakallı		25	
16	Şaban ođlu İbrahim bin Hasan	Aksakallı		60	
16	Ođlu Hasan	Kara sakallı		35	
16	Diđer ođlu Hasan	Ter bıyıklı		25	
16	Diđer ođlu Mehmed Ali	Ter bıyıklı		18	
16	Diđer ođlu Monla Yusuf			14	
16	Torunu Osman bin Hasan			2	
17	?ođlu Halil bin Ahmed	Köse sakallı		31	Köse
17	Karındaşı Ali bin Ahmed	Uzun boylu ter bıyıklı		26	
17	Diđer karındaşı Osman bin Ahmed	Ter bıyıklı		24	
17	Diđer Karındaşı Mehmed bin Ahmed	Şabb-ı emred		17	
18	Erzurumlu Hüseyin bin Mustafa	Orta boylu sarı bıyıklı		27	
18	Ođlu Mustafa			1	
18	Karındaşı Mehmed bin Mustafa	Sarı bıyıklı		25	
18	Diđer karındaşı İbrahim bin Mustafa	Ter bıyıklı		22	
18	Diđer karındaşı Halil bin Mustafa			13	
19	Musa ođlu kara Hasan bin Veli	Kara bıyıklı		55	
19	Ođlu Veli	Kara bıyıklı		25	
19	Diđer ođlu Mehmed	Ter bıyıklı		23	
20	Hacı Hüseyin ođlu sabb-ı Mehmed			17	
20	Karındaşı Ali bin Hacı Hüseyin			14	
21	Kethüda ođlu Musa bin Ömer	Kır sakallı		55	
21	Ođlu Mehmed	Kara bıyıklı		23	
21	Diđer ođlu Ali	Ter bıyıklı		17	

21	Diğer oğlu sabb-1 Hüseyin			14	
22	Sarı Ali oğlu Ali bin Halil	Kumral sakallı		40	
22	Oğlu Halil			6	
23	Bekir oğlu Mustafa	Orta boylu şabb-1		14	
24	Köse oğlu Mehmed bin Mustafa	Uzun boylu sarı sakallı		42	
24	Oğlu Mustafa			3	
25	Koca İbrahim oğlu Bekir	Kumral sakallı		45	
25	Karındaşı Halil bin koca İbrahim	Sarı sakallı		37	
25	Oğlu İbrahim			6	
25	Diğer oğlu Osman			4	
26	Monla deli torunu el-seyyid bin Hasan	Sarı bıyıklı		23	
26	Karındaşı Süleyman bin Hasan			22	
26	Diğer karındaşı sabb-1 Mustafa bin Hasan			15	
27	Hatiboğlu köse el-seyyid İbrahim bin Osman	Kara sakallı		30	
27	Karındaşı el-seyyid Mustafa bin Osman			5	
28	Hasan beşe oğlu İbrahim	Kır sakallı		55	
28	Oğlu Hasan	Ter bıyıklı		18	
29	Ahmed beşe oğlu Hasan bin Ali	Kır sakallı		55	
29	Oğlu Ahmed	Ter bıyıklı		20	
29	Diğer oğlu sabb-1 Ali			16	
29	Diğer oğlu...			17	
30	Diğer Ahmed beşe oğlu Mehmed bin Ali	Kumral sakallı		43	
30	Oğlu Ali			10	
31	Kethüda Ali oğlu Hüseyin	Orta boylu		21	
32	Ahmed oğlu Halil bin Halil	Uzun boylu Kumral sakallı		23	
32	Oğlu Mustafa			1	
33	Monla Osman bin Mehmed	Kır sakallı		65	Çolak
33	Oğlu Mehmed	Kumral sakallı		27	
33	Diğer oğlu	Ter bıyıklı		20	
33	Diğer oğlu Monla Mustafa			14	
34	Oğlu Ali bin İsmail	Kır sakallı		55	
34	Oğlu Mehmed	Ter bıyıklı		21	
35	Diğer ?oğlu topal İsmail bin Osman	Kır sakallı		45	
35	Kaynı sabb-1 Ali bin Mehmed			14	
36	Monla Bekir oğlu Mehmed	Kumral sakallı		47	
37	Oğlu Hasan bin Mehmed	Kumral sakallı		50	
38	Hasan oğlu Mustafa	Kumral sakallı		42	
38	Oğlu Hasan			8	
39	Kara Mehmed oğlu Mehmed	Kumral sakallı		43	
39	Oğlu Hasan			2	
39	Diğer oğlu... Mehmed			11	
39	Diğer oğlu Ahmed			2	
40	Mehmed bin Hasan	Kır sakallı		50	
40	Oğlu monla Hüseyin			16	
40	Diğer oğlu Mustafa			10	
40	Diğer oğlu Ali Osman			30	
41	Çakır Osman bin Mehmed	Kır sakallı		53	
41	Oğlu Veli	Kumral sakallı		27	
41	Diğer oğlu Mustafa	Ter bıyıklı		22	
41	Torunu Mehmed bin Veli			8	
42	Karaoğlan oğlu Hüseyin bin	Kumral sakallı		43	

	Mehmed				
42	Ođlu Mehmed			11	
42	Diđer ođlu Ahmed			7	
43	Halil ođlu Hasan bin İbrahim	Kumral sakallı		43	
43	Ođlu İbrahim	Ter bıyıklı		17	
43	Diđer ođlu ...Mustafa			2	
43	Diđer ođlu Mehmed			2	
44	Ayan Ahmed bin Yusuf	Orta boylu kumral sakallı		37	
44	Ođlu Mehmed			1	
45	Tokmak ođlu Mustafa bin Halil	Uzun boylu kumral sakallı		52	
45	Torunu Halil bin müteveffa Mustafa			6	
46	Cabil beşe ođlu Mehmed bin Hüseyin	Orta boylu kara sakallı		42	
46	Ođlu Hüseyin			8	
47	Diđer tokmak ođlu Mehmed bin Halil	Kumral sakallı		45	
48	Ayan ođlu Ahmed bin Ali	Aksakallı		90	
48	Ođlu Hasan	Kara sakallı		33	
48	Torunu Mehmed bin Hasan			5	
48	Diđer torunu Mustafa bin Hasan			1	
49	... ođlu Monla Mehmed bin Osman	Kara sakallı		35	
50	Ahmed ođlu Ömer	Orta boylu kumral sakallı		30	
50	Ođlu Ahmed			1	
51	Ođlu Mustafa	Orta boylu kumral kırca sakallı		48	
51	Ođlu Abdurrahman	Ter bıyıklı		20	
52	Hasan ođlu Ali	Uzun boylu kır sakallı		60	
52	Ođlu Mehmed			9	
53	Diđer koca Hasan ođlu Hüseyin	Aksakallı		70	
53	Ođlu Hasan	Kara sakallı		40	Köse
54	Koca Musa ođlu Hasan	Uzun boylu sarı bıyıklı		26	
54	Ođlu Mehmed			2	
55	Şaban ođlu Mehmed bin Ahmed	Orta boylu kumral sakallı		37	Köse
56	Diđer koca Hasan ođlu Osman bin Osman	Kara sakallı		40	Köse
56	Ođlu Hasan			2	
57	Diđer koca Hasan ođlu Osman bin Osman	Kara sakallı		45	Köse
57	Ođlu Hasan	Şabb-1		15	
57	Diđer ođlu Ahmed			8	
57	Diđer ođlu Mehmed			5	
58	Hacı Ahmed ođlu Mustafa	Uzun boylu kara sakallı		45	
58	Ođlu Osman			8	
59	Hacı Ahmed ođlu Hüseyin	Uzun boylu kara sakallı		42	
59	Ođlu İbrahim			8	
59	Diđer Ođlu Halil			4	
59	Diđer ođlu Ahmed			2	
60	Diđer Hacı Ahmed ođlu Ali	Orta boylu şabb-1		15	
61	Enişte ođlu Hasan	Aksakallı		85	
61	Ođlu Ahmed	Köse sakallı		30	
61	Diđer ođlu Ali	Ter bıyıklı		25	
61	Solok ođlu Ahmed ağa bin Hasan	Kır sakallı		60	
61	Ođlu El-seyyid Mehmed	Sarı bıyıklı		30	

61	Diğer oğlu El-seyyid Hüseyin	Ter bıyıklı	25
61	Diğer oğlu Ali Osman	Ter bıyıklı	21
61	İbrahim	Şabb-1	15
61	Diğer oğlu El-seyyid Ömer		12
61	Diğer oğlu El-seyyid Mustafa		10
61	Diğer oğlu El-seyyid Hasan		4
63	Topal oğlu Monla Osman	Uzun boylu kara sakallı	30
63	Oğlu Halil		7
63	Diğer oğlu Mustafa		4
64	Usta Ali oğlu Ali bin Hasan	Aksakallı	67
64	Diğer oğlu Mehmed	Kara sakallı	42
64	Diğer oğlu Hasan	Kara bıyıklı	35
64	Diğer oğlu Monla İbrahim	Kara sakallı	32
64	Torunu Halil bin Mehmed		8
64	Diğer torunu Hüseyin bin Mehmed		5
64	Torunu Ali bin Mehmed		2
65	Mehmed oğlu Ahmed	Uzun boylu kara sakallı	33
65	Kaynı Mehmed bin Ömer		17
65	Diğer kaynı... Hüseyin		14
66	Koca Ali oğlu sağır Hasan bin Mustafa	Kara sakallı	32
66	Oğlu Mustafa		5
66	Karındaşı Ali bin Mustafa	Kara bıyıklı	22
67	Sarraç oğlu Ahmed bin Osman	Aksakallı	60
67	Oğlu Osman		2
68	Kethüdaoğlu Halil bin Osman	Aksakallı	57
68	Oğlu Mustafa	Kara bıyıklı	25
68	Diğer oğlu sabb-1 Ali		15
69	Mısırlı Süleyman bin Osman	Kumral sakallı	45
69	Oğlu sabb-1 Ahmed		14
69	Diğer oğlu Yusuf		7
69	Diğer oğlu Mehmed		2
70	Hasan oğlu Yusuf	Uzun boylu kumral bıyıklı	27
70	Karındaşı Hüseyin bin Hasan	Ter bıyıklı	24
70	Diğer karındaşı Mehmed bin Hasan		17
71	Emir oğlu Hüseyin bin İbrahim	Uzun boylu kara sakallı	40
71	Oğlu Osman		10
71	Diğer oğlu Hasan		3
71	Diğer oğlu Mustafa		1
72	Diğer Emir oğlu Mustafa bin İbrahim	Kara bıyıklı	27
72	Oğlu Osman		5
72	Karındaşı İbrahim bin İbrahim	Ter bıyıklı	20
73	Çakmaklı oğlu Ahmed bin Mehmed	Kara sakallı	42
74	Monla Yusuf oğlu Ahmed	Kumral sakallı	45
74	Oğlu Hasan	Ter bıyıklı	20
75	Diğer monla Yusuf oğlu Mehmed	Kara sakallı	40
75	Oğlu Halil		9
76	Usta ali oğlu Mehmed bin Hüseyin	Aksakallı	65
76	Oğlu Hasan	Ter bıyıklı	20
76	Diğer oğlu sabb-1 Mustafa		15
77	Diğer usta Ali oğlu bin Mehmed	Kumral sakallı	40

78	...ođlu Huseyin bin Mehmed	Kara sakallı		63	
78	Ođlu Mehmed	Kara sakallı		42	
78	Diđer ođlu Ali	Kara sakallı		26	
78	Diđer ođlu İsmail	Ter bıyıklı		21	
78	Torunu İbrahim bin Mehmed			10	
78	Diđer Torunu Hasan bin Mehmed			1	
79	Diđer ... ođlu Süleyman bin Huseyin	Kara sakallı		34	
80	Köse Ahmed ođlu Mustafa	Kumral sakallı		31	
80	Ođlu İbrahim			1	
80	Karındaşı Mehmed bin Ahmed	Kara bıyıklı		25	
81	Sarı beşe ođlu İbrahim	Orta boylu kumral bıyıklı		25	
82	Ođlu ... bin Huseyin	Orta boylu, kumral sakallı		40	
82	Ođlu Ali			10	
82	Diđer ođlu Huseyin			3	
83	Koca ...ođlu Huseyin	Kır sakallı		56	
83	Ođlu Mehmed	Kumral sakallı		37	
83	Diđer ođlu Hasan	Ter bıyıklı		17	
83	Torunu Mustafa bin Mehmed			3	
83	Diđer torunu Osman bin Mehmed			1	
84	Hacı İmam ođlu İbrahim bin Mehmed ođlu AHmed	Uzun boylu kumral sakallı		42	
85	Kara Mehmed ođlu Ahmed	Uzun boylu kumral		37	
86	Mehmed bin Mehmed	Uzun boylu sarı sakallı		48	
86	Ođlu El-Seyyid Huseyin	Ter bıyıklı		19	
86	Diđer ođlu El-seyyid Hasan	Şabb-1		16	
86	Diđer ođlu El-seyyid Ali	Şabb-1		15	
86	Diđer ođlu El-seyyid Mustafa	Şabb-1		11	
86	Ali Osman	Kumral bıyıklı		27	
86	Karındaşı Monla Süleyman	Müzellef kara sakallı		23	
86	Çoban Hasan bin Hasan	Orta boylu kumral sakallı		48	
86	Torunu Mustafa bin seyyid Hasan			7	
86	Diđer torunu Huseyin bin Hasan			2	
88	Garib Hasan ođlu Mehmed	Orta boylu kara sakallı		38	Köse
89	Mehmed ođlu Huseyin	Uzun boylu kara sakallı		42	
89	Ođlu Ali			10	
89	Diđer ođlu İbrahim			8	
89	Diđer ođlu Abdurrahman			6	
89	Diđer ođlu Hasan			4	
89	Diđer ođlu Mehmed			6	
90	Diđer Mehmed ođlu Mustafa	Kara sakallı		32	
91	Diđer Mehmed ođlu Hasan	Kumral bıyıklı		26	
91	Karındaşı Halil	Orta boylu ter bıyıklı		22	
92	Abbas ođlu Koca Mehmed	Uzun boylu kır sakallı		70	
92	Ođlu Osman			8	
93	Halil ođlu Hacı İbrahim bin Mehmed	Orta boylu sarı sakallı		55	
94	Emirođlu El-seyyid Mehmed bin Hasan	Orta boylu şabb-1 emred		15	
95	Kethüdaođlu Ömer bin Huseyin	Orta boylu kara sakallı		50	
95	Ođlu Ali	Şabb-1		15	
96	? damadı Mahmud ođlu Mehmed	Kara sakallı		25	

97	Ayan beşe damadı Mehmed bin Mehmed	Kumral sakallı		25	
98	Diğer Köse oğlu Monla Hüseyin bin Mustafa	Uzun boylu kara sakallı		35	

Küplü karyesi 98 haneden meydana gelmekte olup nüfusu ise 264''tür. Karye nüfusunu Eskişehir'de yaşanlara oranladığımızda %3,88 denk gelmektedir. Hane sayımına 1 numaralı haneden imamdan başlanmıştır. 2. ve 3. Hanelerde ise karşımıza karyenin muhtar ve mutarı sani gelmektedir. 61. Numaralı haneye her ne kadar karyenin en kalabalık hanesi gibi gözüksede direkt olarak doğru bir ifade bulunmuş olamayız. Çünkü 62 numaralı hane sayısı atlanmış olup 61. hane mensuplarından birinin 62. hane reisi olabilir. Aynı durum 87 ve 61 numaralı hane içinde geçerlidir. Bunun içindir ki 11 ve 16 numaralı hanelerin 6 kişiden oluşan kişileri ile Küplü karyesinin en kalabalık hanesini oluşturdukları söylemek daha doğru olacaktır.

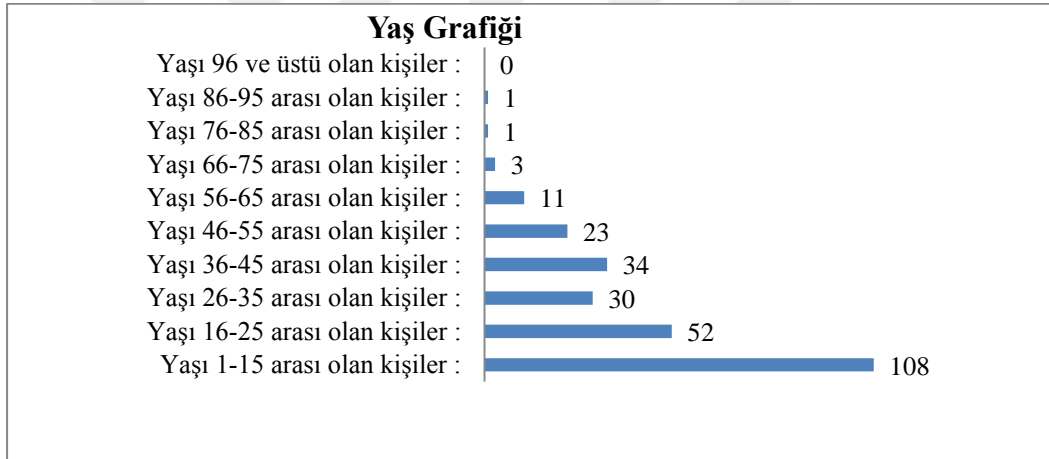

Tablo 100: Küplü Karyesinde yaşayanların yaş bilgileri²²⁰

Küplü karyesinde yaşayan 264 kişininde yaş aralığı yukarıdaki tabloda gösterilmiştir. 1-15 yaş arası 108, 16-25 arası 52, 36-45 yaş arası 34 kişi ile en fazla yaş aralığında olan kişilerin olduğu görmekteyiz. 76-85, 86-95 yaş aralığına sahip olan 1'er kişi bulunmak ve 96 yaş ve üzerinde olan kişiler ise bulunmamak olup grafikte de 0 ile gösterilmiştir.

²²⁰ BOA, **Nüfus Defteri**, 1533 Numaralı, s. 197-202.

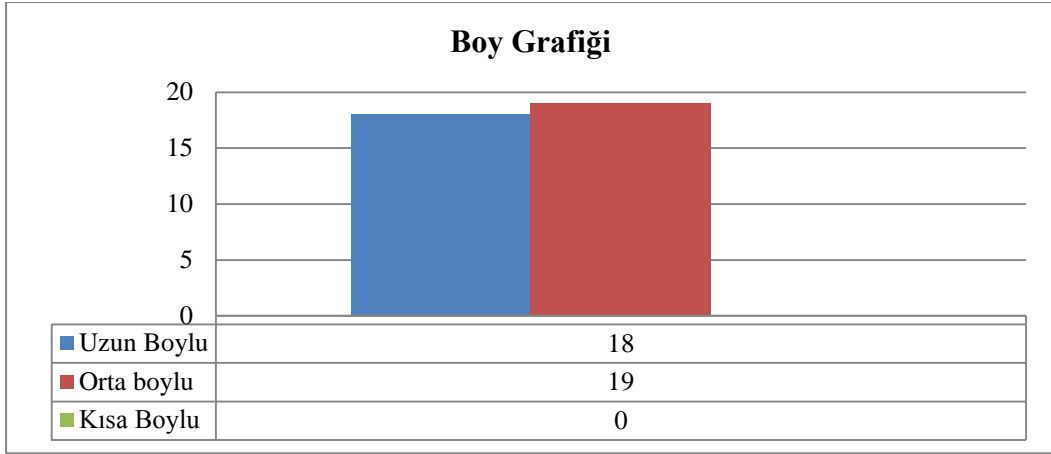

Tablo 101: Küplü Karyesinde yaşayanların boy bilgileri²²¹

Karyede yaşayan 264 kişiden sadece 37 kişinin boy bilgileri verilmiştir. Bu kişilerden 19 orta boylu, 18 kişi ise uzun boylu olduğunu görmekteyiz. Geriye kalan 227 kişiye ait boy bilgileri verilmemiştir.

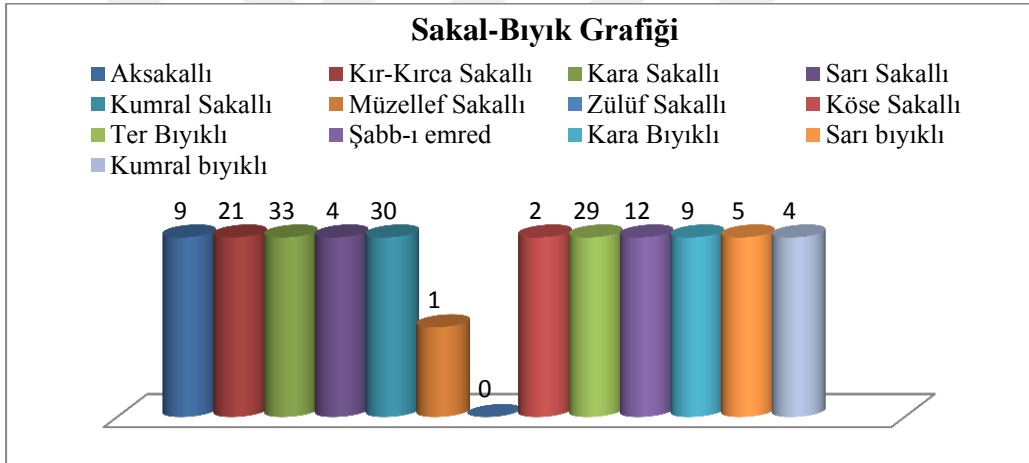

Tablo 102: Küplü Karyesinde yaşayanların sakal-bıyık durumu²²²

Küplü karyesinde yaşayan toplam 264 kişilik nüfusundan 159 kişiye ait sakal-bıyık durumuna ait bilgileri içermektedir. Grafikte yer almayan 105 kişiye denk gelen kişilerin çoğunluğunu çocuklar geriye kalan kısmını ise yetişkin kişilerden bazılara ait sakal-bıyık durumunun kayıt altına alınmadığını söylebiliriz. Grafiği incelediğimizde sayısal olarak en fazla 33 kişi ile kara sakallı, onu 30 kişi ile ikinci sırada kumral sakallı ve üçüncü sırada ise 29 kişi ile ter bıyıklı diye tabir edilen kişiler takip etmektedir. Küplü karyesi yaşayanları arasında zülûf sakallı diye tabir edilen kişiler ise bulunmamaktadır.

²²¹ BOA, **Nüfus Defteri**, 1533 Numaralı, s. 197-202.

²²² BOA, **Nüfus Defteri**, 1533 Numaralı, s. 197-202.

SONUÇ

Eskişehir'in önemli kavşak yolları üzerinde yer alması, verimli ova ve zengin su kaynaklarına sahip olması şehri yerleşime açık bir hale getirmiştir.

Kanuni Sultan Süleyman döneminde Eskişehir'de 7 mahalleden bahsedilirken oğlu II. Selim döneminde bu sayı 8 olarak belirtilmiştir. 1841-1842 tarihli Eskişehir nüfus defterinde ise yalnızca 5 mahallenin ismi geçmektedir. Bu mahalleler, Mahalle-i Paşa, Mahalle-i Karapınar, Mahalle-i Orta, Mahalle-i Dede ve Mahalle-i Akçağlandır. Bunlardan Mahalle-i Paşa, Mahalle-i Orta ve Mahalle-i Dede hem Kanuni ve II. Selim hemde 1841-1842 tarihli nüfus defterinde aynı isimle kaydedilmiştir. Sadece II. Selim döneminde Paşa mahallesi, Merhum Hacı Mustafa Paşa diye anılmıştır. Bu üç mahallenin bir diğer ortak özelliğide günümüz Eskişehir'inin merkez ilçesi olan Odunpazarında yer almasıdır. Deftere göre Eskişehir'de yirmi yedi karye ismi geçmiştir. Bu karye isimleri; Sekiviran, Dağgümele, Karaiyon, Alpu, Bozan, Ağcahisar, Büğdüz, Dere, Sepetçi, Gündüzler, Kayı, Taycılar, Kızılcaviran, Ilıca, Azvalar, Bozanca, Mayıslar, Selcik, Çiçiroz Balkese(Çimroz), Kiraçlık, Virancık, Kapukaya ve Küplü'dür. Yalnızca Muttalıp karyesi diğerlerinden farklı olarak kendi içerisinde üç mahalle barındırmıştır. Bu mahalleler ise Emirler, Orta ve Koyun'dur.

Mahalleler arasında Paşa Mahallesi 383 hane, 809 nüfusu ile %11,80 oranıyla Eskişehir en kalabalık mahallesini teşkil etmektedir. 2. en kalabalık mahallesi ise Orta Mahalle olup 189 hane, 389 nüfusu ve % 5,72 oranına denk gelmektedir.

Karyeler arasında ise Muttalıp karyesi üç mahalleden oluşmakla birlikte 453 hane, 1945 nüfusu ve %16,11'lik orana denk gelmektedir. 2. sırada yer alan bir diğer karye ise 183 hane, 424 nüfusu, % 6,24 ile Bozandır.

1841-1842 yıllarında Eskişehir'in mahalle ve karyelerindeki toplam hane sayısı 3077, toplam nüfusu ise 6794'tür. O yıllarda Eskişehir'de yaşayan gayrimüslim halka rastlanılmamış, deftere kayıt düşülenlerin hepsinin Müslüman olduğu görülmüştür. Bu kişiler en çok Mehmet, Osman ve Mustafa isimlerini kullanmışlardır. Osmanlı Devleti nüfus defterlerini tutarken sistematik bir yöntem kullanmıştır. Hane sayımına devlet otoritesini temsil eden muhtar ve imamla başlanılmış, kişiler babalarının isimleri ile kayıt edilmekle birlikte oğlu anlamını taşıyan bin, ibn-i ifadeleri ile yer almıştır. Aynı zamanda kişilerin lakaplarını ifade eden oğlu ve zade

ibareleri kullanılmıştır. Kişilerin fiziki betimlemeleri yapılmıştır. Bu fiziki özelliklerinden boy uzunluklarına baktığımızda en fazla oran orta boya sonra uzun boya ait olup kısa boylu kişi sayısı oldukça azdır. 13 sakal-bıyık türü olduğu görülmüş. Sakal bıyık durumlarına göre ise. en fazla kara sakallı, en az ise müzellef ve zülûf sakal ifadesi kullanılmıştır.

Yaş özelliklerine bakıldığında 1 yaş ve üzerinde olan çocukların kayıt altına alındığı, bununla birlikte 0-15 yaş aralığına sahip kişilerin sayıca fazla olduğu görülmüştür. Belirli yaş aralıklarına karşılık gelen şabb-ı emred, ter bıyıklı, müharik, çar-ebru, sab'i gibi betimsel tariflerinde yapılmış olduğunu görmekteyiz. 86-95 aralığı ve üzeri yaşa sahip olan kişilere rastlanılmamıştır. Buna sebep olarak ise sağlık koşullarının imkânsızlığı ve yetersizliği insan ömrünün kısa olması gösterilebilir. Meslek gruplarında farklılaşma görülmekle birlikte imam ve muhtarın yanı sıra tüccar, saraç, demirci, redif vb. meslekler görülmüş ancak bazı mahalle ve karye yaşayanlarına ait meslek özelliklerine rastlanılmamıştır.

Eskişehir Kazası Sultanönü Sancağına bağlı olup 1533 numaralı nüfus defterindeki mahalle ve karyelerin nüfus ve demografik yapıları üzerinde durulmuştur.

KAYNAKLAR

BOA, NFS d., 1533.

ACAR, M. **Şinasi, Eskişehir, Zaman, Mekân, İnsan**, Eskişehir Ticaret Odası Yayınları, Eskişehir 2009.

AVCI, Cemal (edt.), **Türkiye Cumhuriyeti Tarihi I**, Atatürk Araştırma Merkezi, Ankara 2014.

ÇORUH, Haydar, “Ondokuzuncu Yüzyılda Eskişehir’deki Ticari Faaliyetler ve Avrupa Tüccarı”, **I Uluslararası Dünden Bugüne Eskişehir Sempozyumu**, Anadolu Üniversitesi Yayınları, Eskişehir 2005, s. 69-81.

DEMİRKENT, Işın, “Bizans İmparatorluğu Devrinde Dorylaion”, **Tarihte Eskişehir Sempozyumu I (2-4 Kasım 1998)**, Anadolu Üniversitesi Yayınları, Eskişehir 2001, s. 45-60.

DOĞRU, Halime, **XVI. Yüzyılda Eskişehir ve Sultanönü Sancağı**, Odunpazarı Belediyesi Kültür Yayınları, Eskişehir 2005.

DOĞRU, Halime, “Mahruse-i Sultanyüki’nden Eskişehir’e”, *Kebikeç*, S. 15, Ankara 2003, s. 49-64.

EFE, Ayla, “Ayniyat Defterleri Işığında 1839-1845 Döneminde Eskişehir”, **I Uluslararası Dünden Bugüne Eskişehir Sempozyumu**, Anadolu Üniversitesi Yayınları, Eskişehir 2005, s. 55-67.

GÖYÜNÇ, Nejat, “Hane”, **DİA**, C. 15, İstanbul 1997, s. 552-553.

GÜNEŞ, İhsan; YAKUT, Kemal, **Osmanlıdan Cumhuriyet’e Eskişehir (1840-1923)**, Anadolu Üniversitesi Yayınları, Eskişehir 2007.

İNALCIK, Halil, **Devlet-i Aliyye Osmanlı İmparatorluğu Üzerine Araştırmalar I**, Türkiye İşbankası Kültür Yayınları, İstanbul 2009.

KARAL, Enver Ziya, **Osmanlı İmparatorluğunda İlk Nüfus Sayımı 1831**, Başbakanlık Devlet İstatistik Enstitüsü Matbaası, Ankara 1995.

KARPAT Kemal, **Osmanlı Nüfusu 1831-1919**, Timaş Yayınları, İstanbul 2010.

- KAYHAN, Hüseyin, “Eskişehir’e Malolmuş Selçuklu Komutanı Emir Porsuk Hakkında”, **I Uluslararası Dünden Bugüne Eskişehir Sempozyumu**, Anadolu Üniversitesi Yayınları, Eskişehir 2005, s. 1-7.
- KOYLU Zafer - BİRGÜN, Melis, **Eski Bir Şehrin Hikâyesi 1923-1938**, Eskişehir Ticaret Odası Yayınları, Eskişehir 2015.
- MENEKŞE, Metin, “XIX. Yüzyıl Ortalarında Eskişehir’de Sosyal ve Ekonomik Açıdan Meslekler”, **Eskişehir Osmangazi Sosyal Bilimler Dergisi**, S. 14, Kasım 2013, s. 195-229.
- OĞUZOĞLU, Yusuf; EMECEN, Ferudun, “Eskişehir”, **DİA**, C. 11, İstanbul, 1995, s. 398-402.
- SAMİ, Şemseddin, **Kamus-i Türki**, Akdam Matbaa, Bab-ı Ali 1317.
- SARIÖZ, Perihan, **Bir Zamanlar Eskişehir**, Esbank, İstanbul 1997.
- SİVAS TÜFEKÇİ, Taciser, “Frig ve Eskişehir Çevresindeki Frig Vadilerine Genel Bir Bakış”, **Tarihte Eskişehir Sempozyumu I (2-4 Kasım 1998)**, Anadolu Üniversitesi Yayınları, Eskişehir 2001, s. 93-113.
- TURAN, Ahmet Nezihi(edt.), **Selçuklular’dan Bugüne**, Grafiker Yayıncılık, Ankara 2006.
- YALÇIN, Osman, **Vilayetler**, Özyürek Yayınevi, İstanbul 1958
- YEL, Ali Murat, KÜÇÜKAŞÇI Mustafa Sabri, “Mahalle”, **DİA**, C. 27, 2009, s. 320-345.

EKLER

T.C. BASBAKANLIK OSMANLI ARŞİVİ DAİRE BAŞKANLIĞI (BDA)

سلفا وک سخی فضله نه اسکسزم مضانه ساکر وشمکه اهل اسوله صفای جنبه تحیر
وکتب صورتیه

باشاد اسکسزم

ماه ۱
ماه ۲
ماه ۳
ماه ۴
ماه ۵
ماه ۶
ماه ۷
ماه ۸
ماه ۹
ماه ۱۰
ماه ۱۱
ماه ۱۲

ماه ۱۳
ماه ۱۴
ماه ۱۵
ماه ۱۶
ماه ۱۷
ماه ۱۸
ماه ۱۹
ماه ۲۰
ماه ۲۱
ماه ۲۲
ماه ۲۳
ماه ۲۴

ماه ۲۵
ماه ۲۶
ماه ۲۷
ماه ۲۸
ماه ۲۹
ماه ۳۰
ماه ۳۱
ماه ۳۲
ماه ۳۳
ماه ۳۴
ماه ۳۵
ماه ۳۶

ماه ۳۷
ماه ۳۸
ماه ۳۹
ماه ۴۰
ماه ۴۱
ماه ۴۲
ماه ۴۳
ماه ۴۴
ماه ۴۵
ماه ۴۶
ماه ۴۷
ماه ۴۸

ماه ۴۹
ماه ۵۰
ماه ۵۱
ماه ۵۲
ماه ۵۳
ماه ۵۴
ماه ۵۵
ماه ۵۶
ماه ۵۷
ماه ۵۸
ماه ۵۹
ماه ۶۰

ماه ۶۱
ماه ۶۲
ماه ۶۳
ماه ۶۴
ماه ۶۵
ماه ۶۶
ماه ۶۷
ماه ۶۸
ماه ۶۹
ماه ۷۰
ماه ۷۱
ماه ۷۲

ماه ۷۳
ماه ۷۴
ماه ۷۵
ماه ۷۶
ماه ۷۷
ماه ۷۸
ماه ۷۹
ماه ۸۰
ماه ۸۱
ماه ۸۲
ماه ۸۳
ماه ۸۴

ماه ۸۵
ماه ۸۶
ماه ۸۷
ماه ۸۸
ماه ۸۹
ماه ۹۰
ماه ۹۱
ماه ۹۲
ماه ۹۳
ماه ۹۴
ماه ۹۵
ماه ۹۶

ماه ۹۷
ماه ۹۸
ماه ۹۹
ماه ۱۰۰
ماه ۱۰۱
ماه ۱۰۲
ماه ۱۰۳
ماه ۱۰۴
ماه ۱۰۵
ماه ۱۰۶
ماه ۱۰۷
ماه ۱۰۸
ماه ۱۰۹

ماه ۱
ماه ۲
ماه ۳
ماه ۴
ماه ۵
ماه ۶
ماه ۷
ماه ۸
ماه ۹
ماه ۱۰
ماه ۱۱
ماه ۱۲

ماه ۱۳
ماه ۱۴
ماه ۱۵
ماه ۱۶
ماه ۱۷
ماه ۱۸
ماه ۱۹
ماه ۲۰
ماه ۲۱
ماه ۲۲
ماه ۲۳
ماه ۲۴

ماه ۲۵
ماه ۲۶
ماه ۲۷
ماه ۲۸
ماه ۲۹
ماه ۳۰
ماه ۳۱
ماه ۳۲
ماه ۳۳
ماه ۳۴
ماه ۳۵
ماه ۳۶

ماه ۳۷
ماه ۳۸
ماه ۳۹
ماه ۴۰
ماه ۴۱
ماه ۴۲
ماه ۴۳
ماه ۴۴
ماه ۴۵
ماه ۴۶
ماه ۴۷
ماه ۴۸

ماه ۴۹
ماه ۵۰
ماه ۵۱
ماه ۵۲
ماه ۵۳
ماه ۵۴
ماه ۵۵
ماه ۵۶
ماه ۵۷
ماه ۵۸
ماه ۵۹
ماه ۶۰

ماه ۶۱
ماه ۶۲
ماه ۶۳
ماه ۶۴
ماه ۶۵
ماه ۶۶
ماه ۶۷
ماه ۶۸
ماه ۶۹
ماه ۷۰
ماه ۷۱
ماه ۷۲

ماه ۷۳
ماه ۷۴
ماه ۷۵
ماه ۷۶
ماه ۷۷
ماه ۷۸
ماه ۷۹
ماه ۸۰
ماه ۸۱
ماه ۸۲
ماه ۸۳
ماه ۸۴

ماه ۸۵
ماه ۸۶
ماه ۸۷
ماه ۸۸
ماه ۸۹
ماه ۹۰
ماه ۹۱
ماه ۹۲
ماه ۹۳
ماه ۹۴
ماه ۹۵
ماه ۹۶

ماه ۹۷
ماه ۹۸
ماه ۹۹
ماه ۱۰۰
ماه ۱۰۱
ماه ۱۰۲
ماه ۱۰۳
ماه ۱۰۴
ماه ۱۰۵
ماه ۱۰۶
ماه ۱۰۷
ماه ۱۰۸

ماه ۱۰۹
ماه ۱۱۰
ماه ۱۱۱
ماه ۱۱۲
ماه ۱۱۳
ماه ۱۱۴
ماه ۱۱۵
ماه ۱۱۶
ماه ۱۱۷
ماه ۱۱۸
ماه ۱۱۹
ماه ۱۲۰

NFS.d. 01533

طایفه نوانه تابعه

۴۴	۴۵	۴۶	۴۷	۴۸	۴۹	۵۰
۵۱	۵۲	۵۳	۵۴	۵۵	۵۶	۵۷

۵۸	۵۹	۶۰	۶۱	۶۲	۶۳	۶۴
۶۵	۶۶	۶۷	۶۸	۶۹	۷۰	۷۱

۷۲

ÖZGEÇMİŞ

KİŞİSEL BİLGİLER

Adı ve Soyadı : Hale SARI

Doğum Yeri ve Tarihi : Eskişehir 1992

Medeni Hali : Bekar

İletişim Bilgileri : halesari19926@hotmail.com

EĞİTİM

2006-2010 Söğüt Lisesi

2011-2015Uşak Üniversitesi Fen Edebiyat Fakültesi Tarih Bölümü

2016-2019 Niğde Ömer Halisdemir Üniversitesi Sosyal Bilimler Enstitüsü Tarih Anabilim Dalı

İŞ DENEYİMİ :-

YABANCI DİL :İngilizce -

