



**T. C.
BURSA ULUDAĞ ÜNİVERSİTESİ
SOSYAL BİLİMLER ENSTİTÜSÜ
İSLAM TARİHİ VE SANATLARI ANA BİLİM DALI
İSLAM TARİHİ BİLİM DALI**

**FİLİBE'DEKİ CAMİLERE YAPILAN HARCAMALAR
(1884-1886)**

(YÜKSEK LİSANS TEZİ)

Sami BALKANER

BURSA - 2018



**T. C.
BURSA ULUDAĞ ÜNİVERSİTESİ
SOSYAL BİLİMLER ENSTİTÜSÜ
İSLAM TARİHİ VE SANATLARI ANA BİLİM DALI
İSLAM TARİHİ BİLİM DALI**

**FİLİBE'DEKİ CAMİLERE YAPILAN HARCAMALAR
(1884-1886)**

(YÜKSEK LİSANS TEZİ)

Sami BALKANER

**Danışman
Prof. Dr. Salih Pay**

BURSA - 2018

TEZ ONAY SAYFASI

T. C.

BURSA ULUDAĞ ÜNİVERSİTESİ SOSYAL BİLİMLER ENSTİTÜSÜ MÜDÜRLÜĞÜNE

İslam Tarihi ve Sanatları Bilim Dalı'nda 700822003 numaralı **Samî Balkaner**'in hazırladığı "**Filibe'deki Camilere Yapılan Harcamalar (1884-1886)**" konulu Yüksek Lisans ile ilgili tez savunma sınavı, **08 / 01 / 2019** günü **14.15-15.45** saatleri arasında yapılmış, sorulara alınan cevaplar sonunda adayın tezinin /çalışmasının **başarılı** (başarılı/başarısız) olduğuna **oybirliği** (oybirliği/oy çokluğu) ile karar verilmiştir.

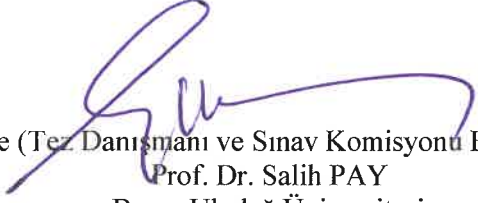
Üye (Tez Danışmanı ve Sınav Komisyonu Başkanı)
Prof. Dr. Salih PAY
Bursa Uludağ Üniversitesi

Üye
Dr. Öğretim Üyesi Süleyman SAYAR
Bursa Uludağ Üniversitesi

Üye
Dr. Öğretim Üyesi Yunus AKYÜREK
Çanakkale Onsekiz Mart Üniversitesi

Üye
Akademik Unvanı, Adı Soyadı
Üniversitesi

Üye
Akademik Unvanı, Adı Soyadı
Üniversitesi

...8.../...1.../20...19



TC
BURSA ULUDAĞ ÜNİVERSİTESİ
SOSYAL BİLİMLER ENSTİTÜSÜ
YÜKSEK LİSANS/DOKTORA İNTİHAL YAZILIM RAPORU

BURSA ULUDAĞ ÜNİVERSİTESİ
SOSYAL BİLİMLER ENSTİTÜSÜ
İSLAM TARİHİ VE SANATLARI ANABİLİM DALI BAŞKANLIĞI'NA

17/12/2018

Tez Başlığı / Konusu: **FİLİBE'DEKİ CAMİLERE YAPILAN HARCAMALAR (1884-1886)**

Yukarıda başlığı gösterilen tez çalışmamın a) Kapak sayfası, b) Giriş, c) Ana bölümler d) Sonuç ve e) Ekler kısımlarından oluşan toplam **265** sayfalık kısmına ilişkin, 17/12/2018 tarihinde şahsım tarafından Turnitin adlı intihal tespit programından aşağıda belirtilen filtrelemeler uygulanarak alınmış olan özgünlük raporuna göre, tezimin benzerlik oranı % 7'dir.

Uygulanan filtrelemeler:

- 1- Kaynakça hariç
- 2- Alıntılar hariç
- 3- 5 kelimedenden daha az örtüşme içeren metin kısımları hariç

Uludağ Üniversitesi Sosyal Bilimler Enstitüsü Tez Çalışması Özgünlük Raporu Alınması ve Kullanılması Uygulama Esasları'nı inceledim ve bu Uygulama Esasları'nda belirtilen azami benzerlik oranlarına göre tez çalışmamın herhangi bir intihal içermediğini; aksinin tespit edileceği muhtemel durumda doğabilecek her türlü hukuki sorumluluğu kabul ettiğimi ve yukarıda vermiş olduğum bilgilerin doğru olduğunu beyan ederim.

Gereğini saygılarımla arz ederim. 17/12/2018

Adı Soyadı: Sami BALKANER

Öğrenci No: 700822003

Anabilim Dalı: İslam Tarihi ve Sanatları

Programı: Y.Lisans

Statüsü: Y.Lisans Doktora

18/12/2018

Prof. Dr. Salih PAY

YEMİN METNİ

Yüksek Lisans tezi olarak sunduğum “Filibe’deki Camilere Yapılan Harcamalar (1884-1886)” başlıklı çalışmanın bilimsel araştırma, yazma ve etik kurallarına uygun olarak tarafımdan yazıldığına ve tezde yapılan bütün alıntıların kaynaklarının usulüne uygun olarak gösterildiğine, tezimde intihal ürünü cümle veya paragraflar bulunmadığına şerefim üzerine yemin ederim.

08.01.2019



Adı Soyadı : Sami BALKANER

Öğrenci No : 700822003

Anabilim Dalı : İslam Tarihi ve Sanatları

Programı : Yüksek Lisans

Statüsü : (X) Yüksek Lisans() Doktora

ÖZET

Yazar Adı ve Soyadı : Sami BALKANER
Üniversite : Bursa Uludağ Üniversitesi
Enstitü : Sosyal Bilimler Enstitüsü
Anabilim Dalı : İslâm Tarihi ve Sanatları
Bilim Dalı : İslâm Tarihi ve Sanatları
Tezin Niteliği : Yüksek Lisans Tezi
Sayfa Sayısı : IX + 162+94=265
Mezuniyet Tarihi : 08 / 01 /2019
Tez Danışman(lar)ı : Prof. Dr. Salih Pay

FİLİBE'DEKİ CAMİLERE YAPILAN HARCAMALAR(1884-1886)

Osmanlı arşivlerinin en önemli yazılı kaynakları Şer'iyye Sicilleri'dir. Ancak üzerinde çalışma yaptığımız muhasebe defterleri de büyük önem arz etmektedir. Tez konusu olan Defter; Filibe ahâlisinin hukukî, dinî, iktisadî, ticarî ve sosyal ilişkilerini gösteren yazılı bir belgedir. Osmanlı kurumlarının araştırma yapılarak ortaya konulması, günümüz toplumları için kaçınılmaz bir ihtiyaçtır. Bu çalışma, Filibe'nin iki yıllık bir süre zarfında resmedilmesi ve şehirde o döneme ait Osmanlı kurumlarının envanteri çıkarılarak incelenmesi, camilere yapılan harcamaların ve vakıf malları ile gelirlerinin tespiti gayesiyle yapılmıştır.

Çalışma, temel olarak iki bölümden oluşmaktadır. Birinci bölümde Filibe tarihi üzerinde durulmuş, kısaca fetihden önce ve Osmanlı dönemlerinde Filibe şehri ve bu şehirdeki Osmanlı kurumları ele alınmış, şehrin sosyal hayatı tanıtılmaya çalışılmıştır. Bu çerçevede Müslüman ve gayrimüslim unsurların uyum içinde bir hayat yaşadıkları görülmektedir. İkinci bölümde "Filibe Umûm Masârifât Defteri"nin tanıtımı yapıldıktan sonra Defter'in latinizesi gerçekleştirilmiş, ardından Defter'in analizi ve değerlendirilmesi yapılarak sonuca ulaşılmıştır.

Anahtar Sözcükler: Osmanlı, Balkanlar, Fetih, Rumeli, Filibe, Cami, Medrese.

ABSTRACT

Name and Surname : Sami Balkaner
University : Bursa Uludağ University
Institution : Social Science Institution
Field : Public Law
Branch : International Law
Degree Awarded : Master
Page Number : IX + 162+94=265
Degree Date : 08 / 01 /2019
Supervisor (s) : Prof. Dr. Salih Pay

EXPENSES MADE FOR THE MOSQUES IN FILIBE (1884-1888)

The most important written sources of the Ottoman Empire's archives are "Şeriyye Sicilleri". However the accounting books that we are researching also play an important role. The accounting book that is the subject of our research is one of the very important written sources giving us info about the legal, religious, economical, business and social relations of the population of Filibe. It is very important for today's societies to get info about the institutions of the Ottoman Empire.

The aim of this research is to get info about the institutions being active at that time, investigate the expenses done for the mosques and report the incomes of the foundations for the period 1884-1886. This work consists of two parts. The first part is about the city Filibe for the periods before the Ottoman Empire, the period during the Ottoman Empire, the Ottoman Empire Institutions and the social life of the city. It is quite clear that Muslims and non-Muslim societies were living in peace. On the second part of the research the accounting book "Filibe Umum Masârifât Book" has been explained, translated into Latin language, analyzed, evaluated and finally arrived at the conclusion.

Key Words: Ottoman Empire, Balkans, Conquest, Rumelia, Filibe, Mosque, Madrasah

ÖNSÖZ

Osmanlı Devleti'nin kuruluş, yükselme, dağılma ve gerileme dönemleri incelendiğinde, günümüz toplumları için hususi bir öneme sahip olduğu görülür. Temel yapısını oluşturan mihenk taşları, onu şahlandıran, zirveye taşıyan olguları ve zaman içerisinde zayıflatıp kendisini çöküşe götüren sebepleri ile her açıdan vazgeçilmez bir örnektir Osmanlı. Elbette tarihe hatta çağlara -Ortaçağı kapatıp Yeniçağı başlatması yönüyle- mâl olmuş bir milletin temel dinamiklerini göz ardı etmemek gerekir. Şüphesiz Osmanlı Devleti'ni geniş bir perspektifte görmek isteyen, onu mutlaka siyasî işleyişi başta olmak üzere askerî, hukukî, sosyal ve iktisadî yapısı ile de ele almalıdır. Böylesine önemli bir konuyu ve içerdiği geniş malzemeyi ortaya çıkaracak ilk menba ise Osmanlı Devleti arşivinin en mühim yazılı kaynağını oluşturan Kadı Sicilleri ve Muhasebe Defterleri'dir. Bu defterler Osmanlı'yı doğru bir şekilde anlama ve tahlil etme noktasında öncelikle tarih ve sosyoloji olmak üzere sosyal bilimlerin hemen her alanı için birincil derecede kaynak hükmündedir; tarihi, ekonomik, sosyal, hukukî ve dinî konularda araştırmacılarına güvenilir bilgiler sunan orijinal kaynaklardır.

Bu çalışmada, 1302-1304 Rumi/1884-1886 Miladi yılları itibariyle Filibe ve genel hatlarıyla Osmanlı Devleti'nin panoramasını ortaya koymayı amaçlamaktayız. Özellikle Osmanlı Devleti'nin duraklama sürecine rastlayan kayıtlar, 19. yy. Filibe'si hakkında bizlere muhtelif konularda bilgiler vermektedir. Ele aldığımız "Defter", birçok hususta dönemini aydınlatacak veriler sunan, aynı zamanda Filibe'nin çok küçük de olsa bir kesitini gözümüzde canlandıran bir kaynaktır. Ayrıca bu çalışma, bu konuda yapılacak araştırmalara yeni malzeme ve veriler sunması bakımından da önem arz etmektedir.

Çalışmamızın esasını oluşturan defter, Bulgaristan Smolyan ilinin Rudozem kasabasına bağlı Çepintsi Köyü Camii kütüphanesinde yer almakta ve toplam 46 varaktan müteşekkil bulunmaktadır. Bunların hepsi Osmanlı Türkçesi ile kaleme alınmıştır.

Tez üç bölümden oluşmaktadır. Birinci bölümde, incelemeye aldığımız Muhasebe Defteri başta olmak üzere yer yer dönemle ilgili eserlere de atıfta bulunarak 1884-1886 yıllarındaki Filibe resmedilmeye çalışılmış ve bir değerlendirme yapılmıştır. Bu kısımda belgelerde geçen her konuyu ele almak yerine, elde edilen verilerin zenginliğine göre bir değerlendirme yolu seçilmiştir. Öte yandan zikredilen başlıklar dışında daha birçok konuya

değınmenin mümkün olduğunu, ancak arařtırmamızın tematik olmayıp bir defter alıřması olması sebebiyle bu konulara girilmediđini belirtmek isteriz. İkinci bölümde incelenen defterde yer alan Osmanlı kurumları ve birimleri sıralanmış, imam ve müezzin gibi bazı görevlilerin aylık maařları ile defterdeki tahsilât ve masârifât/gelir ve gider tablosuna dair kısa bir değerlendirme yapılmıştır. Üüncü bölüm ise 1884-1886 yıllarına ait Filibe “Umûm Masârifât Defteri”nin latin harflerine aktarılmasından oluşmaktadır.

Defterin Latin harflerine aktarılması esnasında okunuşunda tereddüt edilen kelimelerin yanına “?” (soru işareti) konulmuş, okunuşunda ok tereddüt edilen veya okunamayan kelimelerin yanına ise kelimenin defterdeki fotoğrafı yerleştirilmiştir. Tezin ekler kısmında, arařtırma konusu olan Filibe şehrine dair bazı fotoğraflar ile birkaç haritaya yer verilmiştir.

Arařtırmanın başlangıcından son şekline gelinceye kadar her aşamasında destek ve tavsiyelerini esirgemeyen, büyük bir titizlik ve samimiyetle gayret sarf eden muhterem hocam Prof. Dr. Salih Pay’a, ayrıca yazım safhasında bana yardımcı olan değerli hocam Dr. Öğretim Üyesi Süleyman Sayar’a teşekkürü bir bor bilirim. alıřmamızın Filibe tarihi adına ufuk açıcı olmasını temenni ederim.

Sami BALKANER
Bursa - 2019

İÇİNDEKİLER

TEZ ONAY SAYFASI	II
YEMİN METNİ	III
ÖZET	IV
ABSTRACT	V
ÖNSÖZ.....	VI
İÇİNDEKİLER.....	VIII
KISALTMALAR	IX
GİRİŞ	1

BİRİNCİ BÖLÜM

FİLİBE TARİHİ VE FİLİBE UMÛM MESÂRİFÂT DEFTERİ

A. OSMANLI FETHİNDEN ÖNCE FİLİBE	3
B. OSMANLI DÖNEMİNDE FİLİBE.....	4
C. FİLİBE'DE OSMANLI KURUMLARI	8

İKİNCİ BÖLÜM

UMÛM MESÂRİFÂT DEFTERİ'NİN ANALİZİ VE DEĞERLENDİRİLMESİ

A. FİLİBE "UMÛM MESÂRİFÂT DEFTERİ" NİN TANITIMI	15
B. DEFTER'DE YER ALAN FİLİBE'DEKİ OSMANLI KURUMLARI VE BİRİMLERİ	16
C. İMAMLAR VE MÜEZZİNLERİN MAAŞLARI	18
D. DEFTER'DEKİ TAHSİLÂT VE MESÂRİFÂT/GELİR VE GİDER TABLOSUNUN DEĞERLENDİRİLMESİ	19

ÜÇÜNCÜ BÖLÜM

UMÛM MESÂRİFÂT DEFTERİ: LATİN HARFLERİYLE

SONUÇ	153
KAYNAKLAR.....	154
EKLER	155
A. HARİTALAR	155
B. FOTOĞRAFLAR	156
C. UMÛM MESÂRİFÂT DEFTERİ: ORJİNAL METİN	163

KISALTMALAR

a. g. e.	: adı geçen eser
a. g. m.	: adı geçen makale
A. Ü. İ. F.	: Ankara Üniversitesi İlahiyat Fakültesi
a. y.	: aynı yer
bk.	: bakınız
C.	: cilt
D. İ. A.	: Diyanet İslâm Ansiklopedisi
Drh./drh.	: Dirhem
İ. A.	: İslâm Ansiklopedisi
Kr. /kr.	: Kuruş
M. E. B.	: Milli Eğitim Basımevi
mad.	: madde
Mşr. /mşr.	: Meşrûtaları, Meşrûtalarından
Pr. /pr.	: Para
s.	: sayfa
Sn. /sn.	: Sene
Sd. /sd.	: Sened, Senedât
T. D. V.	: Türkiye Diyanet Vakfı
trc.	: tercüme eden
ts.	: tarihsiz
T. T. K.	: Türk Tarih Kurumu
U. Ü. S. B. E.	: Uludağ Üniversitesi Sosyal Bilimler Enstitüsü
V. G. M.	: Vakıflar Genel Müdürlüğü
v. s.	: vesaire
vz.	: vazîfe, vazîfesi
Yay.	: Yayınları

GİRİŞ

Altı asırdan uzun bir süre hüküm süren Osmanlı Devleti'nin siyasî, askerî, ekonomik, sosyal, kültürel ve başka açılardan inceleme konusu yapılması her geçen gün daha da önem kazanmaktadır. Bu yönelişin başlıca sebeplerinden biri, Osmanlı Devleti'nin çeşitli din ve kültürlere mensup unsurlardan meydana gelmiş olmasına rağmen bunları yüzyıllarca hoşgörü içinde bir arada yaşatabilmesinin sırlarını anlama ve ortaya çıkarma çabasıdır.

Muhasebe Defterleri, Osmanlı Devleti'nde Müftülükler'de tutulan defterlerdir. Bir şehirde tüm camilerin kayıtları; imam, müezzin ve tüm din hizmetleri personelinin isimleri, görevleri, aldıkları ücretler, yerel ve genel harcamalar bu defterlerde yer alır. Hükûmet konağı ve vakıflara ait bina, câmi, su yolu inşaatı ve tâmiri, ölüm masrafları gibi belgelerin, müderris, imam vb. görevlilerin atama yazılarının sûretlerinin kaydedildiği resmî ve tarihî kaynaklardır¹. Muhasebe defterlerinin Balkanlardaki Osmanlı tarihi araştırmalarında özel bir yeri vardır. Bu ayrıcalığın sebebi, Balkanların Osmanlı Devleti için çok büyük stratejik, siyasî ve ekonomik öneme sahip olmasıdır. Din hizmetlerini birinci elden aksettiren çok sayıda belgeyi ihtiva eden bu defterlerde aynı zamanda toplumun eğitim, sağlık, kültür, ekonomi, ziraat, ticâret vb. alanlarını kapsayan binlerce belge bulunmaktadır.

Osmanlılar kurmuş oldukları müesseseler ve inşa ettikleri camilerle şehirlerin gelişmesini ve büyümesini sağlamışlardır. Camiler müslümanların Allah'a yönelişlerinin ifadesi mabedler olmalarının ötesinde, aynı zamanda toplumun değişik sosyal tabakaları arasındaki farklılıkların azalmasına ve toplumsal barışın sağlanmasına katkıda bulunmuştur. Araştırma konumuz olan Filibe ölçeğinde de camilerin böyle bir bütünleşmeye katkı sağladığını, hatta bu çerçevede katkısı olan en önemli kurumlar olduğunu belirtmeliyiz.

Şüphesiz Filibe'deki camilerin tez konusu seçilmesinin bazı temel sebepleri vardır: Her şeyden önce bu camilerin gün ışığına çıkarılması gerekmektedir. Çünkü camilerin çoğu yıkılmış, yok edilmiş ve yerleri bilinmez vaziyettedir. Günümüzde tarihe saygı ve vefa duygusunun gereği olarak bir görev bilinciyle bu çalışma yapılmıştır. Bizi bu araştırmaya sevk eden bir başka sebep de, bugüne kadar adı geçen şehirdeki camilerle ilgili -Evliya Çelebi ve Ekrem Hakkı Ayverdi'nin eserleri ile Nurullah Karta'nın doktora tezi² dışında- ciddi bir çalışmanın yapılmamış olmasıdır.

¹ Ekrem Hakkı Ayverdi, *Avrupa'da Osmanlı Mimari Eserleri*, C. IV, İstanbul: İstanbul Fetih Cemiyeti Yay., ts., s. 27.

² Nurullah Karta, *XVI. Yüzyılda Filibe Kazası*, yayınlanmamış doktora tezi, Atatürk Üniversitesi Sosyal Bilimler Enstitüsü, Erzurum, 2005.

Araştırmanın kaynakları; tez konusu olan Muhasebe defteri başta olmak üzere Evliya Çelebi'nin "Seyahatnâme"si, Ekrem Hakkı Ayverdi'nin "Avrupa'da Osmanlı Mimarî Eserleri", Halil İncalçık ve Semavi Eyice'nin dolaylı ilgisi olan çalışmaları, Machiel Kiel ve Aydın Yumerov'un Filibe konulu araştırmaları ile diğer bazı eserlerdir.

Defterin orijinal ismi "Ber-Mûcib-i Senedât Umûm Masârifât Defteri" şeklindedir. Bu defter, Bulgaristan'ın Smolyan iline bağlı Rudozem kasabasının Çepintsi köyündeki camiin kütüphanesinde bulunmaktadır. Orijinali Osmanlıca el yazması olan defter 1884-1886 yılları itibariyle camilerin genel masraflarını/harcamalarını kapsamaktadır. Bu haliyle dönemin sosyal ve iktisadî hayatının bir yansımasıdır. Defterin yazıldığı yıllarda Filibe Müftüsü faziletli Abdurrahim Efendi'dir. Bu çalışmada Filibe'de günümüzde ayakta kalan camiler ile defterdeki camiler kıyaslanarak kaybolan eserler gün yüzüne çıkarılmaya çalışılmıştır.

BİRİNCİ BÖLÜM

FİLİBE TARİHİ VE FİLİBE UMÛM MESÂRİFÂT DEFTERİ

A. OSMANLI FETHİNDEN ÖNCE FİLİBE

Eski adı Philippopolis olan Filibe, bugün Bulgaristan'ın Sofya'dan sonraki ikinci büyük merkezidir. Şehrin kuruluşu oldukça eski bir tarihe dayanmaktadır. Yukarı Trakya ovasında Meriç nehrinin iki yakasında kurulmuştur. Şehrin eski merkezi, geniş bir alanın ortasında kayalıklardan oluşan beş tepenin üzerinde yer almaktadır. XX. yüzyın ilk yarısına kadar nüfus yapısıyla kozmopolit bir görünümde olup Bulgaristan'da bir çeşit Akdeniz-Levanten üslûbunu yansıtmaktaydı³.

Bu şehir, milattan önce 342'de Makedon Kralı II. Filip tarafından Kalkolitik dönemden beri iskâna açık olan bir tepede kurulmuştur. Traklar zamanında burası meskûn durumda idi. Ayrıca üç tepe/dağ üzerine kurulmuş olması nedeniyle Trimontium (üç dağ şehri) ismiyle de anılmıştır. Filibe, Philippopolis ismini Kral Philip'den almıştır. Günümüzdeki adı Plovdiv'dir. Traklar tarafında Pulpudeva adıyla anılmıştır⁴. Romalılar ise şehri dağların güney kısmındaki ovaya doğru genişletmişlerdir. II. Dünya Savaşı'ndan sonra şehir ve civarında yapılan kazılarda su kanalı, evler, kaleler vb. kalıntılar ortaya çıkarılmıştır⁵.

Romalılarla Bizanslılar arasında pek çok kez el değiştirmiş olan şehir çok sayıda kavmin saldırısına uğramış, M.S. 444-447 yılları arasında Hunlar tarafından tahrip edilmiştir. Stratejik önemi olan şehir bu tarihten sonra da birçok saldırı ve istilaya uğramıştır. İmparator I. Justinianos (527-565) burayı daha dar sınırlar içinde yeniden inşa etmiştir. Ancak VII. yüzyılda şehrin etrafına Slavlar yerleştiler. Machiel Kiel'in ifadesiyle şehir, bu "yüzyılda eski Bulgar imparatorluğu ile Bizans arasında hiçbir zaman bitmeyen bir mücadeleye sahne olmuştur"⁶. Ardından Bulgar Hanı Malamir (831-836) Filibe'yi kendi toprakları içine kattı. X. yüzyıl sonundan XII. yüzyıl sonuna kadar tekrar Bizans İmparatorluğu'na bağlanan Filibe, III. Haçlı Seferi sırasında (1189-1192) yağmalandı ve kısmen tahrip edildi. Yeniden onarılan şehir 1204'te tekrar Haçlı saldırılarına uğradı. Dönemin Haçlı kaynaklarından Villehardouinli Geoffrey'in kroniğinde burası Doğu Avrupa'nın en güzel şehirlerinden biri olarak tanıtılır.

³ Machiel Kiel, "Filibe", *Türkiye Diyanet Vakfı İslâm Ansiklopedisi (D.İ.A.)*, C. XIII, İstanbul: T.D.V. Yayınları, 1996, s. 79.

⁴ Zeco Cankov, *Geografski Reçnik na Bulgarya*, Sofya: 1970, s. 338; Kiel, a. g. md., s. 79.

⁵ Kiel, a. g. md., s. 79.

⁶ Kiel, "Bulgaristan'da Eski Osmanlı Mimarisinin Bir Yapıtı: Kalugerovo-Nova Zagora'daki Kıdemli Baba Sultan Bektaşî Tekkesi", *Belleten*, C. XXXV, S. 137 (Ankara: 1971), s. 45- 47; ayrıca bk. Nurullah Karta, "XV. ve XVI. Yüzyıllarda Filibe Şehr-inde İktisadi Hayat ve Meslek Grupları", *Atatürk Üniversitesi Sosyal Bilimler Enstitüsü Dergisi*, C. 8, S. 2 (2006), s. 145.

Filibe 1203 dolaylarında Bulgarlar'ın eline geçti. Şehir halkının isyanı üzerine Çar Kaloyan surlarının ve saraylarının yıkılmasını, âsilerin önde gelenlerinin öldürülmesini emretti. Bu son tarihten Osmanlı fethine kadar şehir Bizanslılar, Bulgarlar ve Haçlılar arasında on bir defa el değiştirdi ve küçük bir sınır kalesi haline geldi⁷.

Filibe tarih öncesi devirlerden beri ticarî yollar üzerinde bulunması nedeniyle her zaman ticarî siyasi ve stratejik öneme sahip olmuş, bu nedenle çok el değiştirmiş ve birçok kavgaya neden olmuştur. Özellikle eski Roma ticaret yolunun buradan geçmesi nedeniyle Osmanlı öncesi dönemlerde birçok saldırı ve yağmalamaya da maruz kalmıştır. Doğal olarak bu durum Osmanlı'nın fethine zemin hazırlamış ve fethi kolaylaştırmıştır.

XIII. ve XIV. yüzyıllarda Bulgaristan'ın şimdiki güney batı bölgesi olan bu coğrafya, hiçbir insanın bulunmadığı ıssız ve boşaltılmış bir toprak parçası halindeydi. Filibe ile Edirne arasında kalan 150 kilometrelik şerit çok zor yaşanılabilecek bir yerdi. Sınırdaki müstahkem kaleler, II. ve III. Andronikos ve Kantakusinos Philipopol ile Pakolgosler'in taht mücadeleleri yüzünden harap olmuş ve XIV. Yüzyılın bu iç savaşı, yukarıda belirtilen bölgeyi tamamen ıssızlaştırmıştı⁸.

Anadolu ve Balkanlar arasında stratejik bir geçiş yolu üzerinde (İstanbul-Belgrad yolu) bulunan Filibe, Meriç havzasının önemini de arttırmıştır. Traklar'dan itibaren burada çeşitli milletlerin hâkimiyet kurma çabaları görülmektedir. Bu coğrafya, belirli bir gücün hâkimiyetinden ziyade daima tampon bölge olma özelliğini Osmanlı hâkimiyetine kadar devam ettirmiştir⁹.

B. OSMANLI DÖNEMİNDE FİLİBE

Batı Anaadolu'yu fetheden Aydınoğulları, Saruhanoğulları ve Karasioğulları beylikleri donanmalarıyla Ege Denizi'ni geçerek Balkanlara akınlar yapmaya başladı. Aydınoğulları'ndan Gazi Umur Bey bu bölgeye Türk unsurlarını yerleştirmiş, özellikle Batı Trakya ve Rodoplarda hâkimiyet kurmaya çalışmıştır (749/1348). Umur Bey'in vefatıyla Rumeli harekâtında öncülük Osmanlılara geçti. Bizans İmparatoru VI. İoannes Kantakuzenos'un kızıyla evlenen Orhan Bey'in Balkanlardaki etkisi de arttı. Orhan Gazi'nin oğlu Süleyman Paşa, Kantakuzenos'a saldıran Sırp-Yunan kuvvetlerini on bin kişilik ordusuyla bozguna uğrattı (753/1352). Bu zafer, Osmanlıların Rumeli'ye yerleşmesinin temelini

⁷ Kiel, a. g. md., s. 79

⁸ Karta, a. g. m., s. 145-173.

⁹ Siddık Çalık, "Osmanlı'nın Rumeli'ye Geçiş ve Trakya-Meriç Havzasının Fethi", *Yeni Türkiye: Rumeli-Balkanlar Özel Sayısı*, C. I, S. 66 (Mart-Haziran 2015), s. 607.

oluşturmaktadır. Osmanlıların Rumeli’de ilk yerleşmesi 1352 yılında Gelibolu’nun Berzah kısmında vuku bulmuş; Gelibolu’nun fethi iki yıl sonra gerçekleşmiştir. Edirne’nin fetih tarihi 1361’dir. Fetihler sırasında Osmanlı üç kola ayrılmış, orta koldan ilerleyen Osmanlı ordusu Çirmen, Zara ve Filibe’ye yönelmiş; oradan da Sofya, Niş, Köstendil ve Üsküp’ü fethetmiştir¹⁰.

Türkler 13. yüzyılda Anadolu’dan Balkanlar’a göç etmişlerdir. Bu göçler Osmanlı idaresi zamanında gerçekleşmiş, din ise halk mutasavvıfları ve vaizleri vasıtasıyla bölgeye girmiştir. Balkanlarda İslâm halk inancı olarak gelişti. Uleması ve mektepleriyle kurulu İslâm Balkanlarda kök salmıştır¹¹.

Sultan II. Murat Han, 1363 yılında Cenevizlilerle yaptığı anlaşma ile çok sayıda Türk göçmeni Anadolu’dan Trakya’ya naklettirmiş; 1365 yılında Kral İvan Asen’in ölümüyle taht kavgaları başlamış ve Macar kralı Layoş’un aynı yıl Vidin’i işgali Osmanlı’nın fetih hareketlerini kolaylaştırmıştır¹².

Bulgaristan’da ilk fethedilen yerler yukarı Trakya ovası, Meriç havzası olan Zağra ve Filibe olmuştur. 1361’de Edirne’nin fethinden sonra, aynı yıl Zağra ve Filibe’nin fetihleri II. Murat’ın emriyle Lala Şahin Paşa tarafından gerçekleştirilmiştir. Öncelikle de 1396’da Yıldırım Beyazıt’ın Niğbolu’da Haçlıları yenmesiyle, Balkanlar beş asırlık uzun bir dönem boyunca Osmanlı egemenliği altına girmiştir. Meriç nehrinin yer aldığı yukarı Trakya ovası münbit ve verimli topraklardan oluşmaktadır. Her türden meyve ve sebze üretimine uygun olan ovanın ortasından Meriç nehri akıp gitmektedir. Osmanlı’nın şehri fethinden sonra bölgede hubûbat, özellikle de pirinç yetiştirilmiştir¹³.

Osmanlı’nın Edirne’yi fethinden hemen sonra aynı yıl içinde Filibe’nin fethi de gerçekleşmiş oldu. Filibe halkının Osmanlı’ya güçlük çıkarmaması ve teslim olması sebebiyle şehir kolayca ele geçirilmiştir. Filibe’yi fetheden ilk Rumeli Beylerbeyi Lala Şâhin Paşa’dır. Meriç havzasındaki yukarı Trakya bölgesinde yer alan şehir her türlü zirai ürünün; özellikle pirinç, arpa, buğday gibi ürünlerin asırlarca yetiştirilmesine elverişli olmuştur. XV. yüzyılın ilk yarısında yeniden imar edilen Filibe’ye Anadolu’dan getirilen Türk aileleri yerleştirildi ve burası Rumeli beylerbeyinin yönetim merkezi haline geldi. Osmanlı döneminde büyüyen şehir

¹⁰ Halil İnalçık, “Rumeli”, *Yeni Türkiye: Rumeli-Balkanlar Özel Sayısı*, C. I, S. 66 (Mart Haziran 2015), s. 33-34.

¹¹ Kemal H. Karpat, “Etnik Kimlik ve Ulus Devletlerin Oluşumu”, *Yeni Türkiye: Rumeli-Balkanlar Özel Sayısı*, C. I, S. 66 (Mart Haziran 2015), s. 43.

¹² Ferit Artkin, “Osmanlı İmparatorluğu Döneminde Bulgaristan”, *Yeni Türkiye: Rumeli-Balkanlar Özel Sayısı*, C. I, S. 66 (Mart Haziran 2015), s. 684.

¹³ Ayşe Kayapınar, “Bulgaristan’da Osmanlı Hakimiyetinin Kurulması”, *Yeni Türkiye: Rumeli-Balkanlar Özel Sayısı*, C. I, S. 66 (Mart Haziran 2015), s. 622.

her alanda büyük gelişme kaydetti. Bitmeyen kavgalar Osmanlı sayesinde son buldu. Şehir İstanbul'u Balkanlara bağlayan yol üzerinde bulunduğu için ticari alanda canlılık arttı. Böylece şehir sakinleri özledikleri huzur ve refaha kavuşmuş oldular. Birçok cami, han, hamam, mevlevîhânenin yapımı da bu dönemde sağlanmış; Osmanlı'nın Balkanları fethi bütün bu gelişmeleri başlatmış ve devamını mümkün kılmıştır. En başta gelen eser, Ulucami veya Cuma Camii denilen Muradiye Camii olup 1425 civarında II. Murat tarafından inşa edilmiştir. Bu cami, günümüze kadar gelen iki ulucami örneğinden birini temsil etmektedir.

Filibe hakkında en doyurucu bilgi Evliya Çelebi tarafından verilmiştir¹⁴. Evliya Çelebi Filibe'yi ilk olarak 1652'de ziyaret ettiğini ve ardından birkaç defa daha Filibe'den geçtiğini veya oraya uğradığını söylüyor. Evliya Çelebi'nin verdiği bilgiler doğrultusunda burada 53 cami, birkaç medrese, 70 mektep, 8 hamam, 11 tekke, 7 dârülkurrâ ve 880 dükkânın varlığı söz konusudur. Bu binalardan bazıları hakkında ayrıntılı bilgi veren Evliya Çelebi, Filibe nüfusu içinde temayüz etmiş birçok âlim, şeyh, imam, fakih ve şair olduğunu; tarikatlardan Halvetiyye, Celvetiyye, Kâdiriyye ve Gülşeniyye mensuplarının bulunduğunu yazar. XVIII. yüzyıl Filibe'si, 40-50.000 kişilik nüfusuyla canlı bir ticaret merkeziydi. Bu dönemde Türk nüfusu gerilerken hıristiyan nüfusu artış göstermiştir. Sredna Gora dağları ve Rodop'tan gelen Bulgarlar zenaatların büyük bir bölümünü ele geçirdiler. Sonradan gelen Rumlar ve diğer bazı hıristiyan gruplar buraya yerleştiler ve ticarî hayata katıldılar. Yeni gelen hıristiyanlar şehrin ilk kurulduğu dağlık kesime yerleşerek oraya canlılık kazandırdılar. 1846'da çıkan bir yangın şehre çok büyük zarar vermesine rağmen gelişmeyi durduramadı. Balkanların ilk modern tekstil fabrikası 1847'de Filibe'de kuruldu. Evlerin ve konakların inşa tarzlarından Osmanlı Filibe'sinin zenginliği anlaşılmaktadır. 1830-1870 yılları arasında, daha önceden var olan şehrin on üç kilisesi yıkılarak yerine daha büyük ve gösterişlileri yapılmıştır. XIX. yüzyıl Filibesinde edebiyet cemiyetleri ve beş dilde yayın yapabilen matbaalar yanında birçok kitap evi de bulunmaktaydı. Papa Konstantin 1819'da yazdığı "Description of the Eparchi of Philippopolis" adlı eserinde şehrin nüfusunu beş gruba ayırır. Bunlar; Türkler, Ortodoks Hıristiyanlar, Ermeniler, Pavlikenler (Katolik) ve Yahudilerdir. Filibe'nin on beş mahallesi bulunmaktaydı bunların on birinde Türkler, üçünde Ortodoks hıristiyanlar ve ikisinde diğer gruplar yaşamaktaydı. Türklerin birçoğu okur-yazardı, bu da şehirde birçok Türk okulu bulunduğundan dolayıdır. Ermeniler genellikle Türkçe, Pavlikenler Bulgarca ve İtalyanca,

¹⁴ Bk. Evliya Çelebi, *Seyahatnâme*, İkdâm Matbaası, Dersaadet (İstanbul) 1314, C. III, s. 381-386.

Yahudiler eski İspanyolca konuşurlardı; ancak Filibe ve çevresinde hemen herkes Türkçe'yi anlardı¹⁵.

1877-78 Osmanlı-Rus Savaşı'ndan sonra Filibe önce yeni oluşturulan Şarkî Rumeli vilâyetine katıldı; sonrasında 1885'te yeni kurulan Bulgar Prenslığı'nce alındı. Bu olaylar Filibe'deki Türk nüfusunu göçe zorladı ve şehir büyük bir çöküş yaşadı. 1887'de Bulgar makamlarınca yapılan sayıma göre Filibe'nin nüfusu 33. 000 dolaylarına düşmüştü. Nüfusun 19. 542'si Bulgar, 5615'i Türk, 3930'u Yunan, 2202'si Yahudi ve 1395'i de diğer gruplardan oluşmaktaydı. Pavlikenler Bulgar nüfusunda gösterilmişti. Bulgar yönetiminden sonra Filibe, yaşadığı kısa süreli gerilemeden sonra tekrar gelişmeye başlamıştır. 1934'te şehrin nüfusu 99. 000'i geçmişti. Bu nüfusun 80. 035'ini Bulgarlar, 8826'sını Müslümanlar, 4030'unu Yahudiler ve 6738'ini diğerleri teşkil etmekteydi¹⁶.

Zaman geçtikçe şehrin Osmanlılar dönemindeki çok kültürlü yapısı kaybolmaya başladı. XX. yüzyılın ilk yıllarında gerçekleştirilen kıyım sonrasında Rumlar şehirden atıldı. Müslüman nüfus ise %9'a kadar düşürüldü ve zamanla daha da geriledi. Müslümanların sayılarının azalmasını takiben müslüman değerleriyle oluşturulan binalar ve kıymetli mimarî eserler yıkılmaya başlandı. Muhammed Dzinguiz'in hazırladığı bir listeye göre 1908'de Filibe'de şu cami ve mescidler bulunuyordu: Muradiye veya Câmî-i Kebîr (Cuma Camii), Seyyid Mahmud Camii, Musalla Camii, Taşköprü Camii, Ambar Gazi Camii, Tepe Camii, İne Hoca Camii, Saraçhane Camii, Çelebi Kadı Camii, Yeşiloğlu Camii, Çukur Cami, Buruc Baba Camii, Süpürge Baba Camii, İmaret Camii, Hacı Ömer Camii, Hacı Hasan Camii, Zincirli Cami, Bey Camii, Moluphâne Camii, Alaca Cami, Kirpici Mahalle Camii, Gül Mahalle Mescidi, Hoşkadem Mescidi, Kumrulu Mescid¹⁷.

1970'e gelindiğinde, Cuma ve İmaret camileri hariç diğerleri tahrip edilmiştir. Filibe için en büyük kayıplardan birisi de Cuma Camii yakınlarındaki oldukça büyük olan Kurşunlu Han'ın ve bedestenin tahrip edilmesidir. 1970'lerde, II. Bayezid'in kazaskerlerinden meşhur âlim Hacı Hasanzâde tarafından XV. yüzyıl sonlarında yaptırılan hamam ve cami ile Karşıyaka Hamamı tahrip edilmiştir. Komünist rejim döneminde tepeler etrafında kurulu şehrin

¹⁵ Machiel Kiel, "Filibe", *D.İ.A.*, C. 13, İstanbul 1996, s. 81.

¹⁶ Kiel, a. g. md., s. 81. Yumerov, nüfus sayılarını küçük değişikliklerle şöyle vermektedir: 1888'de Bulgar makamlarınca yapılan sayıma göre Filibe'nin nüfusu 33 bin düşmüştür. Nüfusun 19.542'si Bulgar, 5613'ü Türk, 3930'u Yunan, 2203'ü Yahudi ve 1395'i diğer gruplardan oluşuyordu. 1935 yılında Filibe'nin nüfusu 86462 Bulgar, 6102 Müslüman 5574 Yahudi, 6737 Ermeni, 2728 çingene ve 2337 diğer milletlerden oluşmaktaydı. Bk. Aydan Yumerov, "Bir Osmanlı Şehri Olarak Filibe ve Mevlevihanesi", *Mütefekkir*, S. 1 (Bahar 2014), s. 200.

¹⁷ Kiel, a. g. md., s. 81.

hıristiyanların yaşadığı bölümüne tarihî bölge statüsü verilmiş ve geniş çaplı restorasyon çalışmaları yapılmıştır. Roma ve Bizans kalıntılarının yanı sıra mevlvihâne de restore edilerek Bulgaristan'ın en gözde restoranlarından biri haline dönüştürülmüştür¹⁸.

C. FİLİBE'DE OSMANLI KURUMLARI

Jeopolitik konumundan dolayı Balkan yarımadası tarih boyunca çeşitli kültür ve medeniyetlerin etkisi altında kalmıştır. Osmanlı kültürü ve medeniyeti bu sürecin son halkasıdır. Balkanlar Osmanlı egemenliği süresince çok farklı kültürel birikimlere ev sahipliği yapmıştır. Bu coğrafyada önemli bir merkez olan Filibe, söz konusu medeniyeti fazlasıyla temsil etmiştir. Bununla birlikte Osmanlı sonrası dönemlerde şehirde yapılan yıkımın anlatılamayacak kadar büyük olduğunu belirtmemiz gerekir¹⁹.

Elbette ki tarih çok büyük medeniyetlere şahit olmuştur. İslâm medeniyeti tarih kitaplarının hayranlıkla bahsettiği medeniyetlerden birisi ve belki de en önemlisidir. Bu medeniyet, farklı coğrafyalara yayılması ve farklı kültürleri etkilemesiyle belirginleşmiştir. Osmanlı coğrafyası, bu medeniyetin tarihe yansıdığı önemli bir kültür aynasıdır. İslâm'ın insanlığa sunduğu değerlerin kendi kültür alanıyla birleşerek çok farklı algı, anlayış ve müesseselerin gelişmesine zemin hazırladığı bilinmektedir. Osmanlı kültürü bu medeniyetin önemli bir halkasını teşkil etmektedir. İslâm toplumlarında görüldüğü gibi Osmanlı da diğer medeniyetlerden ve milletlerden farklı olarak, insanı merkeze alarak sayısız hayır ve hizmet müessesesi inşa etmiş, geliştirmiş ve bunları İslâm medeniyeti bünyesinde insanlığın hizmetine sunmuştur. Fethedilen her yerde insanların hatta hayvanların ihtiyaçlarını karşılamaya yönelik hizmetler üretilmiştir. Bu kültür ve medeniyetin bir diğer boyutu da benzeri bulunmayan tarihî eserlerin inşâsıdır. Balkanlar, bu değerlerin taşındığı ve çok canlı bir şekilde yaşandığı kadim coğrafyalardan birisidir. Balkan coğrafyasının her tarafında söz konusu kültürün kurumsal yansımaları olan cami, okul, mescid, tekke, zâviye, han, hamam, sebil, kütüphane, imâret, köprü, medrese ve kervansaraylara rastlanmaktadır. Ne var ki, Osmanlı'nın bölgeden çekilmesinden sonra yaptığı eserler bölgeye hükmeden güçler tarafından tahrip edilmiş ve farklı amaçlar için kullanılmaya başlanmıştır.

Son yayımlanan bir çalışmada²⁰, Sofya'daki Bosnalı Sofu Mehmed Paşa Camii örneği üzerinden Bulgaristan'daki Osmanlı mirasının nasıl hoyratça yok edildiği ortaya

¹⁸ Kiel, a. g. md., s. 81-82.

¹⁹ Yumerov, a. g. m., s. 196-198.

²⁰ Semavi Eyice-Ayşenur Erdoğan, *Mimar Sinan'ın Gurbette Kiliseye Cevrilen Eseri: Bosnalı Sofu Mehmed Paşa Camii*, Yeditepe Yayınevi, İstanbul 2017.

konulmaktadır. Sofu Mehmed Paşa, Kanunî Sultan Süleyman'ın vezirlerinden biriydi. Sofya'da kurduğu imâretin/külliyenin en önemli unsuru kendi adıyla anılan cami idi ve bu güzide eser 1547-1548 yıllarında yapılmıştı. Camiinin 20. yüzyılın başında kiliseye dönüştürülmesi benzerleri gibi hazîn bir hikâyedir. Esasen Sofya'daki İslâmî eserlere karşı yıkım faaliyeti 93 harbi (1877-1878 Osmanlı-Rus Savaşı) esnasında başlamış; Rusların Sofya'yı işgali ile oradaki Müslümanlar Makedonya'ya göçmüş, terk edilmiş Müslüman evlerinin ahşap kısımları Rus askerleri tarafından ısınmak için yakılmıştır. Türklerin mallarının yağmalanmasına paralel olarak camiler, minareler, tekkeler, vakıflar, mektepler, medreseler yakılıp yıkılmaya başlanmıştır. Bu süreçte Ruslar camiye cephanelik olarak kullanmışlar, minaresini de dinamitle yok etmişlerdir. Sofu Mehmed Paşa külliyesinin kalan son parçası olan bu cami kiliseye dönüştürülmüş ve 1903'te açılışı yapılmıştır. Kiliseye dönüştürülme sürecinde Sofya müftüsü Bilal Fehmi Efendi'nin onayının/fetvâsının alınması Müslüman halkı derinden üzmüştür. 1930 yılında yapılan çevre düzenlemesiyle İslâm yahut Türk devrine ait bütün izler silinmiştir²¹.

Filibes'e dönersek; fetihten sonra bu şehir Rumeli Beylerbeyinin merkezi haline gelmiş; XV. yüzyılın ilk yarısında yeniden imar edilerek bölgenin önemli ve cazibeli şehirlerinden biri olmuştur. Evliya Çelebi Osmanlı Filibesi'nden uzun uzun bahsetmiş, Filibe'ye “Şehr-i a'zam” demiştir. O, şehri şöyle tasvir etmektedir: “Şehir, Meriç'in cenûp tarafında Çakıllı Tepe, Boz Tepe, Canbaz Tepe, Saray Tepe, Nöbet Tepe, Saat Tepe, Pınarak Tepe, Sözcü Tepe ve Valeli Tepesi arasına kurulmuştur. Bu tepelerde set set saraylar, evler yer alır. Yazın güneşten kızan kayaları cehenneme çevirir. Tabiatı seven şehir halkı Astanimaka kasabasındaki Despot yaylasına çıkıp iki üç ay hava alır. Ama kışın bu şehrin güzelliğine ve halkının hoş sohbetine doyum olmaz”²².

Osmanlı Filibesi'nde 23 İslâm mahallesi, 7 Latin, Sırp, Bulgar, Yahudi ve Rum mahallesi vardır. En meşhurları Saat, Canbaztepe, Valeli, Eski Cami, Saray, Şahabeddin ve Karşıkasaba mahalleleridir²³.

Ekrem Hakkı Ayverdi, “Avrupa'da Osmanlı Mimari Eserleri” adlı çalışmasında Osmanlı Filibesi'nin camilerini, medreselerini, mekteplerini, tekke ve zaviyelerini, imaretlerini, hanlarını, hamamlarını, hasılı bütün kültür yapılarını teker teker arşivlerden tespit ederek belgelemiştir. Onun isimlerini verdiği yetmiş beş cami ve mescidden bazıları şöyle sıralanabilir: Âlime Hâtun Mescidi, Alaca Mahallesi Mescidi, Anber Kadı Camii, Aslıhan Bey Camii,

²¹ Geniş bilgi için bk. Eyice-Erdoğan, a. g. e., s. 13-68.

²² Evliya Çelebi, a.g.e., C. III, s. 381-386

²³ Machiel Kiel, a. g. md., s. 82.

Aslıhan Bey Mescidi, Baba Acem Mescidi, Bahşâyış Ağa Mescidi, Bakındı Efendi Mescidi, Bey-İbn-i Kasım Camii, Burunsuz Camii, Cısr Başı Camii, Çelebi Sultan Camii, Çuhacı Sinan Mahallesi Mescidi, Emir şeyh Camii, Eynaz Kadı Camii, Hacı Abdullah Camii, Hacı Hamza Camii, Hacı Hasan Bey Camii, Hacı Kasım Mescidi, Hacı Mesud Mahallesi Mescidi ve diğerleri.²⁴

Yine aynı dönem itibariyle isimleri geçen medrese ve mektepler de şöyledir: Çelebi Ömer Paşa Medresesi, Çelebi Ömer Paşa Mektebi, Hacı İsmail Ağa Medresesi, Hâfız İsmail Abdullah Medresesi, Eynaz Kadı Mescidi Avlusunda Medrese, Karagöz Paşa Medresesi, Seyyid Ali Fakîh Medresesi, Seyyid Mehmed Ağa Medresesi, Şehâbeddin Paşa Medresesi, Dede Mektebi, Feyzi Saraç Mektebi, Kuru Ağası Kenan Ağa Mektebi, Kurd Efendi Mektebi, Mustafa Bey Mektebi, Mazlumca Halil Mektebi, Ömer Bin Yusuf Dershanesi, Pazar Başında Mektep, Mehmed Çavuş Dershanesi, Hasan Çelebi Dârülkurrası, Uzun Yusuf Mektebi.²⁵

Osmanlı Tasavvuf kültürünün etkisi altında olduğu anlaşılan kültürünün etkisi altındaki Filibe’de çok sayıda tekke, zaviye ve imârethanelerden de bahsedilmektedir. Bunlardan bazıları şöyledir: Asilhan Bey Zaviyesi, Hamza Dede Zaviyesi, Kara Dede Tekyesi, Koca Mustafa Zaviyesi, Köse Şeyh Zaviyesi, Mevlevîhane (Âsitâne), Hasan Efendi Uşşâkî Zaviyesi, Hasan Efendi Gülşenî Tekyesi, Şeyh Himmet Efendi Zaviyesi, Şeyh Hüseyin Efendi Tekyesi, Şeyh İsmail Efendi Zaviyesi, Şeyh Mahmud Mevlevî Tekyesi, Şeyh Nuruddin Zaviyesi, Uzun Ali Zaviyesi, Koca Mustafa Paşa İmareti, Şehâbeddin Paşa İmareti, Ulu Cami İmareti.²⁶

Filibe’nin hanları, kervansarayları ve hamamlarından bazıları ise şunlardır: Dede Hanı, Hâfız İsmail Abdullah Ağa Hanı, Kurşunlu Han, Kethüda Mehmed Paşa Hanı, Orta Pazar Hanı, Rüstem Paşa Kervansarayı, Şehâbeddin Paşa Hanı, Şehâbeddin Paşa Kervansarayı, Tahta Kale Hanı, Varoş Hanı, Zal Mahmud Paşa Hanı, Saat Kulesi, Lala Şahin Paşa Köprüsü, Çelebi Kadı Hamamı, Gâzî Balaban Paşây-ı Velî, Hacı Hasan Bey Hamamı, Hünkâr Hamamı, Kethüda Mehmed Paşa Hamamı, Şehâbeddin Paşa Hamamı, Tahta Kale Hamamı, Varoş Hamamı, Yeni Hamam, Behlül Efendi Türbesi, Kadı Çelebi Türbesi ve Şehâbeddin Paşa Türbesi.²⁷

XV. yüzyılda fizikî olarak büyüyen Filibe nüfus yönünden de kalabalık bir şehir haline gelmiştir. Bu yüzyılın son çeyreğinde %2,5 mühtedi yerli halktan oluşan 796 Müslüman, 78 Hristiyan Rum ve 33 Çingene hânesi mevcuttu. Bulgaristan’ın ikinci büyük şehri durumunda

²⁴ Ayverdi, *a.g.e.*, C. IV, s. 27-32.

²⁵ Ayverdi, *a.g.e.*, C. IV, s. 27-32.

²⁶ Ayverdi, *a.g.e.*, C. IV, s. 27-32.

²⁷ Ayverdi, *a.g.e.*, C. IV, s. 27-32.

olan Filibe, toplam 4-5 bin nüfusa sahiptir. XVI. yüzyıl boyunca Hristiyan nüfusu giderek artmaya başladı. 1489 yılındaki toplam 111 hâne 1568 yılında 153 hâneye, 1610 yılında 231 hâneye yükselmiştir. Buna, 1568 yılında İspanya'dan gelen 54 Yahudi ailesi de dâhildi. 1610 yılında İran'dan Osmanlı ülkesine gelen Ermeniler de 68 tekstilci ve tüccardan ibaretti. 1652 tarihli cizye defterine göre 310 Ortodoks Hristiyan, 75 Ermeni, 16 Yahudi hânesi vardı. Başbakanlık Osmanlı arşivlerindeki cizye defterlerinde yetişkin erkek nüfusu gösterilmiştir: 2290 Hristiyan, 1340'tan aşağı olmamak üzere geçici nüfus mevcuttu. 1696-1697 tarihli defterlerde Hristiyanlar arasında 210 dokumacı, 182 terzi, 141 ayakkabıcı, 124 kuyumcu ve 92 meyhanecinin bulunduğu kaydedilmiştir. Müslümanlarla ilgili bilgiyi ise 1568 tarihli defterden öğrenmekteyiz: 77 halıcı, 19 terzi, 19 debbağ, 16 duvarcı, merdivenci, berberler, ayakkabıcılar ve dokumacılar vardır. Evliya Çelebi 1652 yılında şehri ziyaret etmiş ve buraya bir kaç defa uğramıştır. Ona göre Filibe, 8060 hânedен oluşmaktadır. Papa Konstantin, 1819 yılında yazdığı "Description of the Eparchi of Philipopolis" adlı eserinde, Filibe'nin 15 mahallesinden 11'inde Türklerin, 3'ünde Ortodoks Hristiyanların, 2'sinde de diğer grupların yaşadığını yazmaktadır. 1868 yılında Filibe'de 8000 hâne bulunuyordu. Bunun 3000'i Türk, 2000'i Yunan, 1400'ü Bulgar, 700-800'ü Ermeni, 200-300'ü Katolik, 500'ü Yahudi hânesiydi²⁸.

Filibe, bugün yaklaşık 500.000 kişinin yaşadığı sanayi ve ticaret şehri haline gelmiştir. Filibe'deki Müslümanların sayısı 20.000'dir. Müslümanların çoğunluğunu Türkçe konuşan çingeneler oluşturmaktadır. Filibe civarındaki köylerin büyük bir kısmı Türklerden oluştuğu için, bu köyler Türk köyü olarak bilinmektedir. Roma Katolik Kilisesi'ne bağlı bir cemaatin yanında Ermeni cemaatler de bulunmaktadır. Filibe, Osmanlı dönemindeki çok kültürlü ve çok cemaatli kozmopolit yapısını kaybetmiştir. Artık bir Bulgar şehri olarak görülmektedir. Oysa Osmanlı zamanında Filibe, Osmanlı topraklarının birçok yerinde rastlanan çok kültürlü ve hoşgörü şehirlerinden biriydi. Osmanlı egemenliği sırasında Rumeli beylerbeyi merkezi olan şehir, bugün de önemli bir merkez konumundadır. Bulgaristan'da Sofya ve Varna ile birlikte bölgesel idari birimleri olan üçüncü şehir ve Sofya'dan sonra Bulgaristan'ın ikinci büyük şehridir²⁹.

İdari yapısına göre şehirde bir belediye başkanı, bir de bölge başkanı görev yapmaktadır. Şifalı termal tesislerinin yer aldığı Filibe, aynı zamanda Bulgaristan'ın fuar şehri olma özelliğini de taşımaktadır. Filibe'de bulunan Uluslararası Fuar Merkezi farklı fuarlara ev sahipliği yapmaktadır. Balkanlardaki en büyük fuar alanı olan bu merkez, 1936 yılından beri

²⁸ Ayverdi, *a.g.e.*, C. IV, s. 27-32.

²⁹ Yumerov, *a. g. m.*, s. 200.

Uluslararası Fuar Birliđi üyesidir. Filibe'nin fuarlar şehri olma özelliđinin yanında üniversiteler şehri olma özelliđi de bulunmaktadır. Filibe'de bulunan Plovdiv Üniversitesi, Müzik ve Dans Sanat Akademisi, Tıp Enstitüsü, Teknik Üniversite, Yüksek Tarım ve Hayvancılık Enstitüsü ve Yüksek Gıda Sanayi Enstitüsü adlı altı yüksek öğretim kurumunda toplam 30 bin öğrenci öğrenim görmektedir. Sahip olduđu tarihi eserler ve termal tesislerden dolayı her yıl binlerce turist uđrak yeridir. Bu özelliđi, şehrin Bulgaristan turzminde de etkin bir rol almasını sađlamıştır³⁰.

XX. yüzyılın başlarında 50 civarında cami bulunan Filibe'de bugün sadece dört cami bulunmaktadır. Murad Hüdâvendigâr Camii bu yapılardan en önemlisidir. Halk arasında Ulu Cami, Murâdiye Camii ve Cuma Camii olarak da adlandırılır³¹. 21 caminin bulunduđu semtin eski adı Cuma Önü Meydanıdır. Cami ilk olarak Murad Hüdâvendigâr tarafından 1367 yılında bir külliye yapısı olarak inşa ettirilmiştir. Bu külliyyeden; Kurşunlu Han, Büyük Bedesten ve Hüdavendigâr Camii'nden günümüze sadece cami ulaşmıştır. Caminin güneydođu duvarında bir güneş saati bulunmaktadır. Tek şerefeli cami kırmızı tuđla ile desenleri bulunan zarif minaresiyle Osmanlı mimarisinin güzel örneklerindedir³².

İstanbul Büyükşehir Belediyesi tarafından 2006 yılında başlatılan restorasyon işlemi 2008 yılının sonunda tamamlanmış ve cami yapılan törenle ibadete açılmıştır. Cami, eskiden olduđu gibi şimdi de ilgi çekmekte ve çokça ziyaret edilmektedir. Cami kenarında bulunan parkta küçük el sanatları ürünlerinin satıldıđu tezgâhlar bulunmakta ve bu küçük tezgâhlar bölgeye ayrı bir işlev katmaktadır. Murad Hüdâvendigâr Camii'nin hemen yanında bir sütun üzerinde şehre ismini veren II. Philip'in heykeli yer almaktadır. Camiinin batısında ise Roma Stadyumu kalıntısı yer almaktadır. II. Philip'in heykelinden başlayıp güneye dođru giden geniş cadde ise yürüyüş yolu haline getirilmiştir. Knyaz Aleksander Caddesi ismindeki bu yolun iki yanında hediyelik eşya ve el sanatları ürünleri satan mağazalar ve tarihi binalar yer almaktadır. Filibeliler için burası gezilecek yerler arasındadır. Taşköprü Camii de Filibe'deki diđer camilerden biridir. 6 Eylül Caddesi'nde yer alan cami XVI. yüzyılda inşa edilmiştir. Şuan içkili bir restoran olsa da, burası 1940'a kadar ibadete açık bir cami olarak hizmet vermektedir³³. Camiinin zamanla içi deđiştirilmiş ve minaresi yıkılmıştır. Camiinin tek kubbesi vardır ve kurşunla kaplıdır. Bu yapının ana binasına bitişik olarak yeni ve çirkin bir bina yapılmış ve ana binanın tarihî görünümünü bozmuştur. Restorana bu binanın kuzeyinde yer alan kapıdan girilmektedir.

³⁰ Yumerov, a. g. m., s. 200.

³¹ Kiel, a. g. md., s. 82.

³² Yumerov, a. g. m., s. 200.

³³ Kiel, a. g. md., s. 82.

“Da Lina Cucina Italiana Ristorante” adını taşıyan restoran bir Yunanlı tarafından işletilmekte ve burada İtalyan yemekleri verilmektedir. Türkiye’den ve Bulgaristan Müslümanlarından yapılan tekliflere rağmen yıllardan beri restoranı içkili bir mekân olarak çalıştıran kişi burayı satmayı kabul etmemiştir. Camiye çok yüksek bir bedel istemekte, çünkü binanın Müslümanlar için kutsal olduğunu bilmektedir³⁴.

Çukur Cami de, durumu Taşköprü Camii gibi olan diğer camilerden birisidir. Filibe Müftülüğü’nün yakınındaki bu cami de içkili lokanta olarak kullanılmaktadır. Eski ismi Hacı Hasan Bey Mahallesi olan 6 Eylül Caddesi’nde bir de çifte hamam bulunmaktadır. Hamam, Kazasker Hacı Hasanzâde Mustafa Efendi tarafından 1555 tarihinde yaptırılmıştır. İki bölümden oluşan hamamın caddeye bakan kısmı erkekler, arkadaki bölüm ise kadınlar içindir. Hamamın soğukluk bölümünde kalem işi süslemeler mevcuttur. 2000 yılında restore edilen hamam şu anda sanat galerisi olarak hizmet vermektedir³⁵.

Şahabeddin Paşa Camii, Filibe’de sağlam olarak kalabilen ve ibadete açık olan dördüncü camidir. Meriç Nehri’nin kıyısında, şehrin güneyinde yer alan cami İmaret Camii ismiyle de anılmaktadır. Cami 1444 yılında Sultan II. Murad döneminde Rumeli Beylerbeyi Lala Şahin Paşa’nın oğlu olan Şahabeddin Paşa tarafından yaptırılmıştır. Mihrabı, minberi ve minaresiyle Türk sanatının güzel bir örneğini yansıtan cami altı kubbelidir. Beş bölümlü bir son cemaat yeri vardır. Daha önce mezarların olduğu avlu içerisinde bir de türbe bulunmaktadır. Günümüze sadece cami ve türbe kısmı sağlam olarak ulaşabilmiş olan külliyein büyük bir kısmı ne yazık ki tahrip edilmiştir. 1960’lı yıllarda Nikola Muschanov tarafından restore edilen caminin âcilen kapsamlı bir tadilata ihtiyacı vardır³⁶.

Şehirdeki altı tepeden birinin adı Saat Tepe’dir. Filibe Saat Kulesi bu tepe üzerindedir. Kule, Doğu Avrupa’nın en eski saat kulelerinden biridir. Kapısının üzerinde yer alan inşâ kitabesinden, kulenin Sultan II. Mahmud döneminde, 1812 yılında yaptırıldığı anlaşılmaktadır. Saat Kulesi 1930’lu yıllarda yangın kulesi olarak kullanılmıştır. Şehirde bu eserlerden başka genellikle tarihî evlerin de bulunduğu tarihî hisar semtinde bir de Mevlevî Tekkesi bulunmaktadır. Tekkenin bulunduğu bölgenin en gözde yapıları Türk Evleri’dir. Osmanlı döneminde inşâ edilen mahallelerden oluşan semt, birbirine yakın üç tepeden oluşur. Semtte yer alan tarihî konaklar ve evler hâlâ kullanılmaktadır. Evlerin bazıları mesken olarak bazıları da müze, sanat galerisi, yazarlar evi olarak işlev görmektedir. Bulgaristan devleti tarafından

³⁴ Yumerov, a. g. m., s. 200.

³⁵ Yumerov, a. g. m., s. 200.

³⁶ Yumerov, a. g. m., s. 200.

isimleri deęiştirilerek Bulgar Evleri řeklinde tanıtılmaya alıřılan bu evler, mimarî olarak Türk Evleri'nin tüm özelliklerini taşımaktadırlar. Bunlar kapı kenarlarına asılan levhalarla Bulgar Evi gibi gösterilse de; ıkmaları, sofaları, pencereleri, kapıları ve hâsılı her halleriyle Osmanlı-Türk kültürünü yansıtan binalardır. Evlerin bazılarında Arap rakamlarıyla yazılan inřâ tarihleri, Mařallah, tuęra ve kitâbe gibi izler hâlâ durmaktadır. Kuyumcuoęlu Evi üç tepenin üzerinde bulunan evlerin en görkemli olanlarından biridir. 1847 yılında inřa edilen ev, řu anda Etnografya Müzesi olarak kullanılmaktadır. Bu Ev Filibe'deki geniř Ermeni toplumunun zengin bir üyesi olan Kuyumcuoęlu soyadlı bir Ermeni'ye aittir. Geniř bir bahesi olan iki katlı konak ok bakımlı bir binadır. 1952 yılında Etnografya Müzesi'ne dönüřtürülen konakta Filibe evresindeki kültürü yansıtan eřyalar; tarım, zanaat ve ticaretle ilgili eřyalar; geleneksel giysiler, iřlemeler, kumařlar, müzik âletleri ve eřitli belgeler sergilenmektedir. Mimarî aıdan ok önemli řehirlerden birisi olan Filibe'ye, iyi korunan bu evlerinden dolayı 1979 yılında UNESCO tarafından mimarlık altın madalyası verilmiřtir³⁷.

³⁷ Yumerov, a. g. m., s. 201.

İKİNCİ BÖLÜM

UMÛM MESÂRİFÂT DEFTERİ'NİN ANALİZİ VE DEĞERLENDİRİLMESİ

A. FİLİBE “UMÛM MESÂRİFÂT DEFTERİ”NİN TANITIMI

Genel harcamaların yer aldığı bu Defter 1884-1886 tarihlerini kapsayan dönemde Filibe’de bulunan vakıf gelirlerini, camilere yapılan harcamalar ve bu camilerde görevli personelin aldıkları maaş bordroları ile umûm masrafların yapıldığı harcama kalemlerini içermektedir. Filibe şehrinde o dönemde ne kadar cami ve mescid olduğu; ayrıca şehirdeki konaklar, mahalleler, meslek grupları hakkında da bilgilere ulaşılabilmektedir. Yine Defter’deki kullanım ve bilgiler doğrultusunda, o dönemde “kırk para ”nın “bir kuruş ”a tekabül ettiği anlaşılmaktadır.

Defter, Filibe’nin sosyal ve ticarî hayatını anlamada büyük bir imkân sağlamaktadır. O döneme aid muhasebe kayıtlarının nasıl tutulduğu hakkında bilgi sahibi olmakla beraber şehirdeki camiler, medreseler, mektepler, konaklar, çarşılar, dönemin meslek grupları ile ilgili birçok konuda bilgi sahibi olunmaktadır.

Ne var ki bütün bu kurumların ne kadar büyük tahribata uğradığı da yapılan mukayese neticesinde anlaşılmaktadır. Günümüzde ayakta kalabilen cami sayısı sadece ikidir: Muradiye Camii ve Şehabettin Paşa Camii. Bunların dışındaki camiler, medreseler, mektepler, konaklar, çarşılar hepsi komünist yöneticiler tarafından yıkılmış, yok edilmiştir. Bu kültür ve sanat tahribatını yapanlar elbette tarih karşısında hesap vermelidirler.

Toplam 46 varaktan oluşan Defter’de gider ve gelirler aylık olarak kaydedilmiştir. Her bir camiin aylık gideri maaş veya varsa diğer gider olarak yazılmış, vakıf gelirleri varsa onlar da kayda alınmıştır. En büyük camiin Muradiye Camii olması hasebiyle en çok gelir getiren bu cami hakkında bütün kayıtlar tutulmuştur. Gelir getirici meşrûtası olan camiler sırasıyla yazılarak gelir miktarları belirtilmiş, senelik miktarları ile toplam gelir miktarı da yazılmıştır. Meşrûtası bilinmeyen vakıf gelirleri de mevcuttur.

Yapılan masraflar personel giderleri başta olmak üzere bütünüyle Defter’de kayıtlıdır ve sonunda aylık yekûn masrafları da verilmiştir. Sayfa sonundaki yekûn miktarı bir sonraki sayfaya nakledilmiştir. Regaip, Miraç ve Berat kandilleri gibi özel gecelerde aydınlatma için kullanılan zeytinyağı, minarelerden atılan fişenk miktarları ve tutarları benzeri yapılan harcamaların tamamı yazılmıştır.

Defter’de 35 cami ve mescid ismi, 16 mahalle, 5 konak, 4 mektep ve medrese, 7 karye ismi yer almaktadır. Büyük bir titizlikle gelir ve harcama kayıtlarının tutulduğu ve en ufak ayrıntının bile ihmal edilmediği müşahede edilmektedir.

Araştırmaya konu olan Muhasebe Defteri, şu an Bulgaristan Smolyan iline bağlı Rudozem ilçesinin Çepintsi / Çıngır Dere Camii’nde bulunan köy kütüphanesinde yer almaktadır. Bu kütüphaneye nasıl, ne şekilde ve kimler tarafından getirildiği konusunda bir bilgi yoktur. Defter, Rumî takvime göre 1302 Mart ayından başlamakta ve 1304 senesine kadar iki yıllık bir süreyi kapsamaktadır.

B. DEFTER’DE YER ALAN FİLİBE’DEKİ OSMANLI KURUMLARI VE BİRİMLERİ

Elimizdeki defter Rûmî 1302 yılı Mart ayından başlayıp Rûmî 1304 Şubat ayında son bulmuştur. Defter’de Filibe şehri ve civarında bulunan camiler zikredilmekte ve vakıf mallarından elde edilen gelir miktarları belirtilmektedir. Ayrıca adı geçen camilere yapılan masraflar gösterilmekte; senet tutularak verilen miktarlar bildirilmektedir. İmam başta olmak üzere hatip, müezzin, kayyum, kandilci, muslukçu, sebilhâne hizmetçisi, Buhârî-i şerîf-hân vekili, müftü, cemaat kâtibi, cemaat odacısı, vakıf müdürü gibi bütün görevlilerin maaş giderleri kayda geçirilmiştir. En fazla gideri olan cami Muradiye Camii’dir. Yedi personeli bulunan camide en fazla maaş alan birinci imam 300 kuruş, ikinci imam 142 kuruş almaktadır. Birinci müezzinin maaşı 100 kuruş, ikinci müezzinin maaşı ise 68 kuruş 20 para olarak belirtilmiştir. Vakıf malı olan gayrimenkullerden, meşrûtalardan elde edilen tahsilât tutarları da defterde kayıtlı bulunmaktadır. Defter’in latin harflerine aktarılması büyük bir titizlikle yapılmıştır. Defter’de cami, mektep, konak, karye, mahalle, çarşı, dükkân vb. kurum ve birimler yer almaktadır.

Filiba, Edirne’nin 150 km. kuzeybatısında yer alan bir şehirdir. Evliya Çelebi 17. yüzyılda birkaç kez geldiği şehri, “Şehr-i Azam” olarak tasvir etmektedir. Evliya Çelebi Seyahatnâme’sinde uzun uzadıya bu şehirden bahsetmiş; şehrin hâkimleri, mahalleleri, camileri, hanları, hamamları, çarşısı, âsâr-ı ibretnümâsı, mahsûlâtı, mesireleri, ziyaretgâhları şeklinde başlıklar açıp kısa bilgiler vermiştir. Ona göre şehir Meriç’in güney tarafında Boz, Cambaz, Saray, Nöbet, Saat, Pınarcık, Gözcü, Valeli isimli yumru yumru dokuz kayalı tepenin ortasında kurulmuştur. Bu tepelerde saraylar, evler yer alır; yazın güneşten kayalar şehri cehenneme çevirir, kışın soğuktur. Tabiat ehli olan halkı yazın Dospot yaylasında birkaç ay geçirir. Şehirde 23 müslüman, 7 Latin, Sırp, Bulgar, Yahudi, Rum mahallesi vardır. Frenk mahallesi yoktur. En meşhur mahalleleri Saat, Boztepe, Cambaztepe, Saray, Nöbet, Pınar,

Gözcü, Valeli, Eski Cami, Şihabüddin, Karşıkasaba mahalleleridir. Bu mahallelerde 8060 haneyle birlikte birkaç saray vardır³⁸.

Evliya Çelebi Filibe’de 53 cami ve mescidin bulunduğunu bildirmiştir. Ayverdi, Kadı Yusuf Ruznamesi’nde cami sayısının 54 olduğunu, ancak tarih boyunca bu sayının 84’e kadar ulaştığını belirtmiştir³⁹. Çarşı içinde büyük cemaate sahip ve hâlen faal olan Ulucami Edirne fatihi Gazi Sultan I. Murad Hüdavendigâr’a aittir. Filibe şehrinin en büyük camiidir. Çelebi’ye göre bu cami “sade, güzel ve rûhâniyetli bir câmi-i pür-enverdir”⁴⁰. Cuma Camii, Hüdâvendigâr Camii, Muradiye Camii diye de anılan camiin avlusu (haremi) olmadığı halde⁴¹ cemaatinin çok olduğu belirtilmektedir. Şehâbeddin Paşa (İmaret) Camii de çarşı içinde kalabalık cemaati bulunan başka bir camidir⁴² ve şu anda faaliyettedir.

Filibe’de yoğun bir nüfusa sahip olan Türkler 19. asırda daha da fazla bir nüfusu temsil ettiklerinden dolayı Osmanlı mimarî eserlerinin sayısı da hayli çoktu. Ancak müslüman nüfusun azalmasına paralel olarak bu eserlerin sayısı da gün geçtikçe azalmış; ne yazık ki camilerin büyük bir çoğunluğu yıkılmış ya da tahrip edilmiştir. Ekrem Hakkı Ayverdi, İbn Rüstem Camii’nden söz ederken Filibe’nin 84 camiinden geriye sadece üçünün kaldığını, İbn Rüstem Camii’nin de harap bir vaziyette olduğunu belirtmektedir.⁴³ Anlaşılacağı üzere Filibe’de sadece Muradiye ve Şehâbeddin Paşa camileri ayakta kalabilmiş ve ibadete açık haldedir.

Defter’de adı geçen camiler şunlardır: Muradiye Câmî-i Şerîfi, Koca Hüseyin Câmî-i Şerîfi, Debbağhane-i Zir Cam-i Şerîfi, Debbağhane-i Bâlâ Câmî-i Şerîfi, Seyyid Mahmud Câmî-i Şerîfi, Şehâbeddin Paşa Cam-i Şerîfi, Taşköprü Câmî-i Şerîfi, İne Hoca Mahallesi Câmî-i Şerîfi, Yeşillioğlu Câmî-i Şerîfi, Hacı Hasan Câmî-i Şerîfi, Çelebi Kadı Câmî-i Şerîfi, Hacı Ömer Mahallesi Câmî-i Şerîfi, Hacı Hasan Mahallesi Câmî-i Şerîfi, Gül Mahallesi Mescidi, Süpürge Baba Câmî-i Şerîfi, Çukur Câmî-i Şerîfi, Alaca Mescid, Hoşkadem Câmî-i Şerîfi, Bey Mescidi Mahallesi Câm-i Şerîfi, Musallâ Mahallesi Câmî-i Şerîfi, Değirmendere Karyesi Cam-i Şerîfi, Hasan Efendi Mahallesi Mescidi, Hacı Mesud Mahallesi Mescidi, Berdiranlı Câmî-i Şerîfi, Hacı Turgud Mescidi, Kaya Mescidi Mahallesi Mescidi, Burûş? Câmî-i Şerîfi, Çardaklı Karyesi Câmî-i Şerîfi, Orta Câmî-i Şerîfi, Hacı Turgud Mescidi, Hasan Efendi

³⁸ Bk. Evliya Çelebi, *a.g.e.*, C. III, s. 382-387.

³⁹ Ayverdi, *a.g.e.*, C. IV, s. 30

⁴⁰ Evliya Çelebi, *a.g.e.*, C. III, s. 384.

⁴¹ Ayverdi, *a.g.e.*, C. IV, s. 38.

⁴² Evliya Çelebi, *a.g.e.*, C. III, s. 384.

⁴³ Ayverdi, *a.g.e.*, C. IV, s. 29.

Mahallesi Mescidi, Yakub Fakih Mahallesi Mescidi, Hacı Ali Molla Mescidi, Kadem Baba Mescidi, Alaca Mescid.

Defter’de Mekteb-i Rüşdiye, Değirmendere Karyesi Mektebi ve Hacı Ömer Mektebi adlarında üç mektep; Köse Şeyhi Medresesi adında bir medrese; Deli Paşa Konağı, Hükümet Konağı, Asfis Efendi Konağı ve Hacı Hasan Bey Konağı adlarında dört konak; Değirmendere, Tirfil, Çardaklı Müslim, Menşeli⁴⁴, Seray, Umuroba ve Ahriyanlı adlarında yedi köy; Koca Hüseyin, Muhsin Fakih, Hacı Turgud, Musallâ, Gül, Hacı Hasan, Bey Mescidi, İmaret, Hacı Mesud, Hasan Efendi, İne Hoca, Kaya Mescid, Hacı Ömer, Yahudi, Yakub Fakih ve Kıpti adlarında on altı mahalle; Karlova ve Pazarcık adlarında iki cadde; Uzun ve Doğramacılar adlarında iki çarşı zikredilmiştir. Bunlara ek olarak defterde farklı vesilelerle yer alan ifadelerden şehirde Avukat, Mumcu, Saatçı, Aşçı, Doğramacı, Kürkcü, Tahtacı, Körükcü, Taşçı, Fırıncı, Şemsiyeci, Çiftçi, Çarıkcı, Kunduracı, Arzuhalci, Şişeci ve Tütüncü esnafının faaliyette bulunduğu, Nalın, Bakkal, Berber, Terzi, Kahve, Nalbant, Saraç, Attar ve Kitapçı dükkânlarının yer aldığı anlaşılmaktadır.

C. İMAMLAR VE MÜEZZİNLERİN MAAŞLARI

Osmanlı’nın son dönemine rastlayan 1884-1886 yıllarında para birimi olarak “kuruş ” kullanılmakta ve 40 para “bir kuruş ” yapmaktadır. Muhasebe defterinin nasıl tutulduğu, gelir ve giderlerin tamamının en ince ayrıntısına kadar nasıl kaydedildiği defterden izlenebilmektedir. Yapılan masraflarda cami isimleri yazılarak meselâ Muradiye Camii personeline verilen aylık maaşlar kaydedilmiş; başta imamın maaşı ve sırasıyla camide görev yapan ikinci imam, müezzin, varsa ikinci müezzin ile kayyumun, yine varsa kandilci, muslukçu gibi personelin maaşları kaydedilmiştir. Bunun dışında camiye yapılan herhangi bir harcamanın da kayda geçtiği görülmektedir.

Vakıflar müdürü, Müftü Bey ve Cemaat kâtibinin aldığı maaş ve miktarları defterde yazılıdır. Hastanede ölen, ödeme imkânı olmayan ve dolayısıyla cenaze masraflarını karşılayamayan müteveffa kişilerin cenaze tekfin masraflarının tesbiti yapılmıştır. Kandil gecelerinde zeytinyağı giderleri belirtilmiş; kandil, lâmba, fitil, kandil kutusu masrafları da kaydedilmiştir. Vakıf eserlerinin tamirat veya tadilat giderleri belirtilmiş, kiremit aktarması vb. yapılan harcamalar gösterilmiştir. İki yıl boyunca (24 ay) bütün bu giderlerin miktarları defterde sistemli olarak kaydedilmiş bulunmaktadır.

⁴⁴ Defter, 21 varak a’daki bu kayıt; Ayverdi’de Menteşeli karyesi olarak geçmektedir. Bk. Ayverdi, *a.g.e.*, C. IV, s. 37.

En çok vakıf geliri olan camiin Muradiye Cuma Camii olduğu görülmektedir. Diğer tahsilât ve masraf yapılan camiler/kurumlar/görevliler sırasıyla şöyledir: Müftülük, Koca Hüseyin Câmî-i Şerîfi, Debbağhâne-i Zîr Câmî-i Şerîfi, Debbağhâne-i Bâlâ Câmî-i Şerîfi, Seyyid Mahmud Câmî-i Şerîfi, Şehâbeddin Paşa Câmî-i Şerîfi, Taşköprü Câmî-i Şerîfi, İne Hoca Mahallesi Câmî-i Şerîfi, Yeşillioğlu Câmî-i Şerîfi, Hacı Hasan Câmî-i Şerîfi, Çelebi Kadı Câmî-i Şerîfi, Hacı Ömer Mahallesi Câmî-i Şerîfi, Hacı Hasan Mahallesi Câmî-i Şerîfi, Gül Mahallesi Mescidi, Süpürge Baba Câmî-i Şerîfi, Çukur Câmî-i Şerîfi, Alaca Mescid, Müftülük, Hoşkadem Câmî-i Şerîfi, Bey Mescidi Mahallesi Câmî-i Şerîfi, Musallâ Mahallesi Câmî-i Şerîfi, Buhârî-i Şerîf, Değirmendere Karyesi Câmî-i Şerîfi, Hasan Efendi Mahallesi Mescidi, Hacı Mesud Mahallesi Mescidi, Edirne ve Ahi Çelebi Tekayası, Şadırvan, Berdiranlı Câmî-i Şerîfi, Hacı Turgud Mescidi, Kaya Mescidi Mahallesi Mescidi, Meşrûtası Bilinemeyen, Mekteb Meşrûtalrı, Burûş? Câmî-i Şerîfi, Çardaklı Karyesi Câmî-i Şerîfi, Orta Câmî-i Şerîfi, Hacı Turgud Mescidi, Hasan Efendi Mahallesi Mescidi, Yakub Fakih Mahallesi Mescidi, Hacı Ali Molla Mescidi, Kadem Baba Mescidi, Alaca Mescid, Şadırvan, Sebilhâne, Mekteb Meşrûtalrı, Meşrûtası Bilinemeyen yerler, Edirne ve Ahi Çelebi Tekâyası ve Buhârî-i Şerîfhan Kasım Efendi.

Tahsilâta konu olan vakıf gelirlerinin ve masârifât kalemlerinin aylık ve senelik miktarları tablolar halinde defterde detaylandırılmıştır. Giderler ve gelirlerin en ince ayrıntısına kadar kaydının tutulmuş olduğu görülmektedir.

Camilerden günümüzde yalnızca Muradiye Cuma Camii ve İmaret sokağında yer alan Şehâbeddin Paşa Camii ibadete açık bulunmaktadır. Taşköprü (Kurşunlu) Camii'nin lokantaya çevrildiği bilinmektedir. Bunların dışında kalan tüm camiler yıkılmış, vakıf meşrûta gelirleri de talan ve yok edilmiştir.

D. DEFTER'DEKİ TAHSİLÂT VE MESÂRİFÂT/GELİR VE GİDER TABLOSUNUN DEĞERLENDİRİLMESİ

Defter'deki tahsilâtın değerlendirilmesi yapıldığında, 1302 senesinde en çok tahsilâtın Kânûn-i sâni ayında 10444 kuruş 10 para olduğu görülmektedir. En az tahsilât ise 3183 kuruş 16 para ile Haziran ayında yapılmıştır. Bu yılın toplam tahsilât miktarı ise 67562 kuruş 10 para olarak gerçekleşmiştir.

Bir yıl sonra, yani 1303 senesinde ise Mart ayı tahsilâtının 9931 kuruş 15 para ile ilk sırayı aldığını görmekteyiz. 1303 yılının en az tahsilât yapılan ayı ise 4490 kuruş ile Kânûn-i

evvel olduđu gör÷lmektedir. 1303 senesinin toplam tahsilâtı ise 75893 kuruş 29 paradır ve bu yıl tahsilât miktarının en yüksek olduđu yıl olmuştur.

1304 yılında yapılan en çok tahsilât 8533 kuruş 20 para ile Nisan ayıdır. En düşük tahsilât ise 4986 kuruş 10 para ile Haziran ayında olmuştur. 1304 yılının ilk beş aylık zaman diliminde tahsilât miktarı 30943 kuruş 31 para olmuştur. Diğer aylarda yapılan tahsilâtlar tablo halinde verilmiştir.

Yine Defter'deki masârifât (gider) değerlendirmesine göre 1302 senesinde toplam gider 99415 kuruş 11 para olmuştur. En çok harcama yapılan ay Teşrin-i sâni'dir ve 72847 kuruş 26 para olarak kaydedilmiştir. En düşük giderin ise Mart ayında 1703 kuruş olarak gerçekleştiğini görmekteyiz.

Ancak 1303 yılında toplam gider 47455 kuruş 38 paradır. En fazla giderin Mart ayında 7649 kuruş 15 para olduđu gör÷lmektedir. Bu senenin en düşük gideri ise Temmuz ayında 2917 kuruş 20 para olarak gerçekleşmiştir.

Bir yıl sonra, yani 1304 senesi toplam gider 77180 kuruş 34 paradır. En fazla giderin Teşrin-i sâni ayında 16107 kuruş 10 para olduđu gör÷lmektedir. En az gider ise 3471 kuruş ile Kânûn-i sâni aynaya aittir.

Defter'e göre en çok giderin yapıldığı yılların 1302, 1304, 1303 şeklinde sıralanması söz konusudur. Belirtilen ayların dışındaki aylarda yapılan harcamalar da Defter'de tablo halinde verilmiştir.

Yıllara göre giderler/masârifât: 1296 senesi mesârifi 27796 kuruş, 1297 senesi 76190 kuruş 26 para, 1298 senesi 62702 kuruş 17 para, 1299 senesi 42671 kuruş 11 para, 1300 senesi 39967 kuruş 18 para, 1301 senesi 41270 kuruş 24 para, 1302 senesi 99415 kuruş 11 paradır.

ÜÇÜNCÜ BÖLÜM

UMÛM MESÂRIFÂT DEFTERİ: LATİN HARFLERİYLE

BER-MÛCİB-İ SENEDÂT UMÛM MESÂRIFÂT DEFTERİDİR (dış kapak a)

SENE 1302
(dış kapak b)

Kağıd cinsi ve *كغیج رلقریسن* ?

A'lâ eser-i cedfid	Âdf eser-i cedfid
Deste	Deste
4	4

23 Ağustos 303 senesi tarihyle Ahmed Efendi yediyle

A'lâ	Âdf
Deste	Deste
4	4

5 Kânûn-i evvel 303 senesi tarihyle Ahmed Efendi yediyle

(Varak 1a)

Şehitlik Mezarlığı'nın 2 Kanun-i evvel 303 senesinden itibaren yola alınan mahalde nakli-i kubur etmek üzere ve tazminata karşılık belediyeden alınan akçe ile sarfiyatın miktarını mübeyyen hesabı	Nefer	Yevmiye	Kr.	Pr.	Sd.	Kr.	Pr.	Sd.	Kr.	Pr.	Sd.	Kr.	Pr.
Alınan geçer akçe	-	-	200	-	-	-	-	-	-	-	-	-	-
Çarşamba günü yevmiyeleri masrafı	6	4	24	-	-	-	-	-	-	-	-	-	-
Perşembe günü yevmiyeleri	6	7	42	-	-	162	-	-	-	-	-	-	-
Cuma günü yevmiyeleri	8	12	96	-	-	-	-	-	346	-	-	-	-
Yevm-i Cumartesi yevmiyeleri	8	9	72	-	-	72	-	-	-	-	-	-	-
Yevm-i Pazar yevmiyeleri	8	9	72	-	-	72	-	-	-	-	-	-	-
Yevm-i Pazartesi yevmiyeleri	8	5	40	-	-	40	-	-	-	-	-	-	-

İcmal-i Senedât Masârifât-ı Mart Sene 1302

Yevmiye Defteri Mûcibince Vukû' Bulan Tahsilât												
	300 sn.		301 sn.		302 sn.		Yekûn					
	Kr.	Pr.	Kr.	Pr.	Kr.	Pr.	Kr.	Pr.	Kr.	Pr.	Kr.	Pr.
İne Hoca Mahallesi Câmi-i Şerifi Meşrûtalardan	-	-	1364	20	150	-	1514	20	-	-	-	-
Muradiye Câmi-i Şerifi Meşrûtalardan	-	-	668	20	710	-	1378	20	-	-	-	-
Seyyid Mahmud Câmi-i Şerifi Meşrûtalardan	-	-	998	-	55	-	632	-	-	-	-	-
Bey Mescidi Mahallesi Câmi-i Şerifi Meşrûtalardan	-	-	65	-	-	-	25	-	-	-	-	-
Hacı Turgud Mahallesi Mescidi Meşrûtalardan	-	-	200	-	150	-	350	-	-	-	-	-
Yeşilliöğlü Câmi-i Şerifi Meşrûtalardan	-	-	71	10	-	-	71	10	-	-	-	-
Buhârî-i Şerif Meşrûtalardan	-	-	100	-	-	-	100	-	-	-	-	-
Müftülük Meşrûtalardan	-	-	50	-	100	-	150	-	-	-	-	-
Değirmendere Karyesi Câmi-i Şerifi Meşrûtalardan	-	-	100	-	150	-	250	-	-	-	-	-
Sebilhâne Meşrûtalardan.	-	-	100	-	-	-	100	-	-	-	-	-
Hasan Efendi Mahallesi Mescidi Meşrûtalardan	-	-	40	-	40	-	80	-	-	-	-	-
Taşköprü Câmi-i Şerifi Meşrûtalardan	71	12	84	32	-	-	156	4	-	-	-	-
Gül Mahallesi Mescidi Meşrûtalardan	-	-	71	10	-	-	71	10	-	-	-	-
Meşrûtası bilinmeyen	-	-	-	-	57	-	57	-	-	-	-	-
Cümle-i Yekûn Tahsilât	71	12	3452	12	1412	-	4935	24	-	-	-	-

Ber-Mûcib-i Senedât Vukû' Bulan Masârifât

	Sd.	Kr.	Pr.	Sd.	Kr.	Pr.	Sd.	Kr.	Pr.	İcmal	
										Sd.	Kr.
Muradiye Câmi-i Şerifi Mesârifî											
-- İmâm-ı evvel Hâfız Ahmed Efendi'nin Mart 302 senesi vazîfesi	1	300	-	-	-	-	-	-	-	-	-
-- Hatip Hâfız Hasan Efendi'nin Mart 302 senesi vazîfesi	1	31	-	3	468	-	3	468	-	-	-
-- Hademe-i ma'lûmenin Mart 302 senesi vazîfeleri: Mütezzîn-i sâni Abdurrahim Efendi vz. 68 kr. 20 pr. + Kayyum Hacı Mehmed Efendi vz. 68 kr. 20 pr.	1	137	-	-	-	-	-	-	-	-	-
Yeşilliöğlü Câmi-i Şerifi											
-- İmam Ali Efendi'nin Mart 302 senesi vazîfesi	-	-	-	-	-	-	-	-	-	1	121
İne Hoca Mahallesi Câmi-i Şerifi Mesârifî											
-- İmam Salih Efendi'nin Mart 302 senesi vazîfesi	-	-	-	-	-	-	-	-	-	-	-
-- Mütezzîn Râşid Efendi'nin Mart 302 senesi vazîfesi	1	85	30	2	100	30	2	100	30	2	100

-- Mustuk Hizmetçisi Ahmed Hamdi Efendi'nin Mart 302 senesi vazîfesi	1	15	-	-	-	-	-	-	-	-	-	-	-
<i>Köse Şeyhi Medresesi Müderris Hacı Hâfız Halil Efendi'nin Mart 302 senesi vz.</i>	-	-	-	-	-	-	-	-	-	-	-	-	55
<i>Müftü Abdurrahim Efendi'nin Mart 302 senesi vazîfesi</i>	-	-	-	-	-	-	-	-	-	-	-	-	83
<i>Hacı Turgud Mahallesi İmamı Hâfız Hüseyin Hüsnü Efendi'nin Mart 302 senesi vz.</i>	-	-	-	-	-	-	-	-	-	-	-	-	100
<i>Buhârî-i Şerîf-hân vekili Hüseyin Hüsnü Efendi'nin Mart 302 senesi vazîfesi</i>	-	-	-	-	-	-	-	-	-	-	-	-	37
<i>Gül Mahallesi Mescidi İmamı Hâfız Hasan Efendi'nin Mart 302 senesi vazîfesi</i>	-	-	-	-	-	-	-	-	-	-	-	-	44
Nakl-i Yekûn	-	-	-	-	-	-	-	-	-	-	-	-	11 1010

(Varak 2a)

	Sd.	Kr.	Pr.	Sd.	Kr.	Pr.	İcmal	
							Sd.	Pr.
Nakl-i Yekûn	-	-	-	-	-	-	11	1010
<i>Bey Mescidi Mahallesi Câmî-i Şerîfi müezzini Ahmet Efendi'nin vasiyyesi ve validesi Hatice Hatun'a vazîfesi</i>	-	-	-	-	-	-	1	28
<i>Musallâ Mahallesi Câmî-i Şerîfi imamı İbrahim Teyfik Efendi'nin Mart 302 senesi vz.</i>	-	-	-	-	-	-	1	71
<i>Burûş? Câmî-i Şerîfi imamı Mart 302 senesi vazîfesi</i>	-	-	-	-	-	-	1	28
<i>Değirmendere Karyesi Câmî-i Şerîfi imamı ve Mektebi muallimi Salih Efendi'nin Mart 302 senesi vazîfesi</i>	-	-	-	-	-	-	1	100
<i>Hoşkadem Câmî-i Şerîfi İmamı Mehmed Efendi'nin Mart 302 senesi vazîfesi</i>	-	-	-	-	-	-	1	35
<i>Seyyid Mahmud Câmî-i Şerîfi hademesinin Mart 302 senesi vazîfesi:</i>	-	-	-	-	-	-	1	250
--Hatip ve imam İsmet Efendi 157 kuruş + Müezzın İbrahim Efendi 93 kuruş	-	-	-	-	-	-	1	28
<i>Sebilhâne Hizmetçisi Molla Ahmed'in Mart 302 vazîfesi</i>	-	-	-	-	-	-	1	100
<i>Cemâat-i İslâmiye Kâtibi Ahmet İzzet Efendi'nin Mart 302 senesi vazîfesi</i>	-	-	-	-	-	-	1	50
<i>Süprüge Baba Câmî-i Şerîfi İmamı Bekir Efendi'nin Mart 302 senesi vazîfesi</i>	-	-	-	-	-	-	1	1703

(Varak 2b)

Masârifât-ı Nisan 1302 Senesi İcmâl-i Sened

	300 sn.		301 sn.		302 sn.		Yekûn	
	Kr.	Pr.	Kr.	Pr.	Kr.	Pr.	Kr.	Pr.
Yevmiye Defteri Mûcibince Vukû' Bulan Tahsilât	-	-	-	-	-	-	-	-
Şadırvan Meşrûtalardan	-	-	84	20	-	-	84	20
Hacı Mesud Mahallesi Mescidi	-	-	-	-	-	57	-	57
Bey Mescidi Mahallesi Câmî-i Şerîfi	-	-	-	-	-	39	10	39
Hasan Efendi Mahallesi Mescidi	-	-	142	-	-	-	142	-
Muradiye Câmî-i Şerîfi	-	-	560	-	1113	20	1673	20

Seyyid Mahmud Câmî-i Şerîfi	-	-	175	-	55	-	230	-
Yeşilloğlu Câmî-i Şerîfi	-	-	85	-	71	10	156	10
Orta Câmî-i Şerîfi	-	-	125	-	-	-	125	-
Hacı Turgud Mahallesi Mescidi	-	-	-	-	100	-	100	-
Müftülük	228	20	-	-	150	20	379	-
Buhârî-i Şerîf	-	-	-	-	100	-	100	-
Taşköprü Câmî-i Şerîfi	-	-	454	20	31	-	485	20
Mekteb Meşrûatından	-	-	256	20	-	-	256	20
Hacı Hasan Mahallesi Câmî-i Şerîfi hademesine Meşrûta bir bab hâne arsa esmâni	-	-	-	-	550	-	550	-
İne Hoca Mahallesi Câmî-i Şerîfi	-	-	100	-	-	-	100	-
	228	20	1982	20	2267	20	4478	20
Cümle-i Yekûn Tahsilât							4478	20

Ber-Mûcib-i Senedât Vukû' Bulan Masârifât

	Sd.	Kr.	Pr.	Sd.	Kr.	Pr.	İcmal	
							Sd.	Pr.
Muradiye Câmî-i Şerîfi Mesârifî								
-- İmâm-ı evvel Hâfız Ahmed Efendi 302 senesi Nisan vazîfesi	1	300	-					
-- Hatip Hâfız Hasan Efendi Nisan 302 senesi vazîfesi	1	31	-					
-- Hademe-i Malûmenin Nisan 302 senesi vazîfeleri:	1	137	-	4	539	-	5	556
-- Müezzîn-i sâni Abdurrahim Efendi vz. 68 kr. 20 pr. + Kayyum Hacı Mehmed Efendi vz. 68 kr. 20 para	1	71	-					
-- Muslukçu Saîd Efendi'nin Şuhûr-i Malûme vazîfesi: Mart 302 vazîfesi 35 kr. 20 pr. + Nisan 302 vazîfesi 35 kr. 20 pr.	1	17	-	1	17	-		
-- Musluk batari, zincir, urgan, anahtar, kilit vs. sarf olunan	1	17	-					
Yeşilloğlu Câmî-i Şerîfi İmamı Ali Efendi'nin Nisan 302 senesi vazîfesi	-	-	-	-	-	-	1	121
Seyyid Mahmud Câmî-i Şerîfi hademesinin Nisan 302 senesi vazîfesi	1	250	-				1	250
-- İmam ve Hatip İsmet Efendi vz. 157 kr. + Müezzîn Hâfız İbrahim Efendi vz. 93 kr.								
İne Hoca Mahallesi Câmî-i Şerîfi Müezzini Râşid Efendi'nin Nisan 302 vazîfesi	-	-	-	-	-	-	1	85
Köse Şeyhi Medresesi Müderrisi Hacı Hâfız Halil Efendi'nin Nisan 302 senesi vz.	-	-	-	-	-	-	1	55
Müftülük Meşrûtası Mesârifî	Sd.	Kr.	Pr.	Sd.	Kr.	Pr.	Sd.	Pr.
-- Müftü Abdurrahim Efendi Nisan 302 senesi vazîfesi	1	83	-					
-- Meşrûtasından bir bab berber? () dükkânının mesârif-i tamiriyesi	1	59	-	3	157	-	3	157
-- Meşrûtasından Terzi dükkânının mesârif-i tamiriyesi	1	15	-					
Nakl-i Yekûn	-	-	-	-	-	-	12	1225

(Varak 3b)

Masârifât-ı Mayıs 1302 Senesi

Yevmiye Defteri Mûcibince Vukû' Bulan Tahsilât					
	300 sn.	301 sn.	302 sn.	Yekûn	
Şadrıyan Meşrûtalardan	-	-	84 20	84 20	
Yeşillođlu Câmî-i Şerfi meşr.	-	-	71 10	71 10	
Buhârî-i Şerif meşr.	-	-	100 10	100 10	
Müftülük meşr.	-	62 20	135 20	198 -	
İne Hoca Mahallesi Câmî-i Şerfi meşr.	-	100 -	321 30	421 30	
Muradiye Câmî-i Şerfi meşr.	-	-	863 20	863 20	
Hacı Turgud Mahallesi Mescidi meşr.	-	-	119 20	119 20	
Seyyid Mahmud Câmî-i Şerfi meşr.	-	-	230 -	230 -	
Meşrûtası bilinmeyen	-	150 -	-	150 -	
Hasan Efendi Mescidi meşr.	372 20	186 30	80 -	639 10	
Hacı Mesud Mahallesi Mescidi meşr.	-	-	28 20	28 20	
Müftülük	62 20	-	198 10	135 20	
Gül Mahallesi Mescidi meşr.	-	71 10	-	71 10	
Şehâbeddin Paşa Câmî-i Şerfi meşr.	-	200 -	-	200 -	
Berdıranlı Câmî-i Şerfi meşr.	-	84 32	-	84 32	
(Toplam)	203 4	855 12	372 20	3261 32	
Cümle-i Yekûn Tahsilât				3261 32	

Ber-Mûcib-i Senedât Vukû' Bulan Masârifât

Muradiye Câmî-i Şerfi Mesârifî

		Sd.	İcmal Kr. Pr.
İmâm-i evvel Hâfız Ahmed Efendi 302 senesi Mayıs vazifesi		1	300 -
Hatip Hâfız Hasan Efendi 302 senesi Mayıs vazifesi		1	31 -
Hademe-i ma'ûmenin 302 senesi Mayıs vazifeleri: --Müezzın-i sâni Abdurrahim Efendi 68 kr. 20 para --Kayyum Hacı Mehmed Efendi 68kr. 20 para		1	137 -
		3	468 -

Masârifât-ı Mütefrrikası: Leyâlî-i Malûmede Sarf ve İkad Olunan

	Zeytinyağı		Gazyâğı	
	Kıyye	Dirhem	Kıyye	Dirhem.
Leyle-i Regâip	-	384	-	-
Leyle-i Mi'râcu'n-Nebî	-	384	-	-
Leyle-i Berat	-	384	-	-
(Toplam)	2	352	-	-
(Toplam)	Kr.	Pr.	Kr.	Pr.
	25	36	-	-
	(Toplam)			
(Toplam) 25 kr. 36 para – 7 kr. 16 para (Lira farkı) = 18 kr. 20 para			Kr.	Pr.
			18	20

	İcmal	
	Sd.	Pr.
	-	18 20
	3	486 20

Yeşilliğlü Câmî-i Şerîfi Mesârifî

	Sd.		Pr.	
	Sd.	Kr.	Kr.	Pr.
İmam Ali Efendi'nin Mayıs 302 senesi vazîfesi	1	121	10	

Leyâlî-i Malûmede Sarf ve İkad Olunan

	Zeytinyağı		Gazyâğı	
	Kıyye		Kıyye	
Leyle-i Regâip	1	32	-	-
Leyle-i Mi'râcu'n-Nebî	1	32	-	-
Leyle-i Berat	1	32	-	-
(Toplam)	3	96	-	-
(Toplam) 29 kr. – 8 kr. 25 para (Lira farkı) = 20 kr. 15 para			Kr.	Pr.
			20	15

	Sd		İcmal	
	Sd.	Pr.	Kr.	Pr.
	1	141	25	
Nakl-i Yekûn	4	628	05	

(Varak 4a)

	Sd		İcmal	
	.	Kr.	Pr.	
Nakl-i Yekûn	4	628	05	

Seyyid Mahmud Câmi-i Şerîfi Mesârîfi

	Sd.	Kr.	Pr.
Hademe-i ma'lûmenin Mayıs 302 senesi vazîfesi	1	250	-
Hatip ve İmam İsmet Efendi	1	157	-
Müezzin Hâfız İbrahim Efendi	1	93	-

Leyâfî-i Malûmede Sarf ve İkad Olunan

	Zeytinyağı		Gazyağı	
	Kıyye	Dirhem	Kıyye	Dirhem
Leyle-i Regâip	-	272	-	-
Leyle-i Mi'râcu'n-Nebî	-	272	-	-
Leyle-i Berat	-	272	-	-
(Toplam)	2	16	-	-
(Toplam)	Kr.	Pr.	Kr.	Pr.
	18	10	-	-
	(Toplam)			
(Toplam) 18 kr. 10 para – 5 kr. 20 para (Lira farkı) = 13 kr.			Kr.	Pr.
			13	-

	İcmal	
	Sd.	Pr.
Nakl-i Yekûn	1	13 00
	1	263 00

İne Hoca Mahallesi Câmi-i Şerîfi Mesârîfi

	Sd.	Kr.	Pr.
İmam Salih Efendi'nin şuhûr-i ma'lûme vazîfesidir	1	300	-
Müezzin Râşid Efendi'nin Mayıs 302 senesi vazîfesi	1	85	20

Leyâfî-i Malûmede Sarf ve İkad Olunan

	Zeytinyağı		Gazyâğı	
	Kıyye	Dirhem	Kıyye	Dirhem
Leyle-i Regâip	-	384	3	-
Leyle-i Mi'râcu'n-Nebî		384	-	-
Leyle-i Berat		384	-	-
(Toplam)	3	352	3	-
(Toplam)	Kr.	Pr.	Kr.	Pr.
	25	36	9	-
(Toplam) 34 kr. 36 para – 9 kr. 36 para (Lira farkı) = 25 kr. -- para			Kr.	Pr.
			25	-

	İcmal	
	Sd.	Pr.
	-	25 00
	2	410 30

	Sd.	Kr.	Pr.
	Köse Şeyhi Medresesi Müderrisi Hacı Hâfız Halil Efendi'nin Mayıs 302 senesi vazîfesi	1	55
Müftü Abdurrahim Efendi'nin Mayıs 302 senesi vazîfesi	1	83	-
Hacı Turgud Mahallesi Mescid-i Şerîfi İmamı Hüseyin Hüsni Efendi'nin Mayıs 302 senesi vazîfesi	1	100	-

Gül Mahallesi Mescidi Şerîfi Masârifâtı

	Sd.	Kr.	Pr.
	İmam Hâfız Hasan Efendi'nin Mayıs 302 senesi vazîfesi	1	44

Leyâfî-i Malûmede Sarf Ve İkad Olunan

	Zeytinyağı		Gazyâğı	
	Kıyye	Dirhem	Kıyye	Dirhem
Leyle-i Regâip	-	256	-	-
Leyle-i Mi'râcu'n-Nebî	-	256	-	-
Leyle-i Berât	-	256	-	-
(Toplam)	1	368	-	-
(Toplam) 18 kr. 10 para – 4 kr. 25 para (Lira farkı) = 12 kr. 25 para			Kr.	Pr.
			12	25

	Sd.	İcmal	
		Kr.	Pr.
	-	12	25
Nakl-i Yekûn	1	57	15

	Sd.	Kr.	Pr.
Musallâ Mahallesi Câmi-i Şerîfî İbrahim Tevfik Efendi'nin Mayıs 302 senesi vazîfesi	1	71	10
Hoşkadem Câmi-i Şerîfî İmamı Mehmed Efendi Mayıs 302 senesi vazîfesi	1	35	30
Burûş? Câmi-i Şerîfî İmamı Receb Efendi Mayıs 302 senesi vazîfesi	1	28	20
Nakli Yekûn	15	1820	10

(Varak 4b)

	Sd.	İcmal	
		Kr.	Pr.
	15	1820	10
Nakl-i Yekûn			

Bey Mescidi Mahallesi Câmi-i Şerîfî Mesârifî

	Sd.	Kr.	Pr.

Leyâfî-i Malûmede Sarf Ve İkad Olunan

	Zeytinyağı			
	Kıyye	Dirhem	Kıyye	Dirhem
Leyle-i Regâip	-	128	-	-
Leyle-i Mi'râcu'n-Nebî		128	-	-
Leyle-i Berat		128	-	-
(Toplam)		384	-	-
(Toplam)	Kr.	Pr.	Kr.	Pr.
	8	25	-	-
(Toplam) 8 kr. 25 para – 2 kr. 30 para (Lira farkı) = 6 kr. 5 para			Kr.	Pr.
			8	25

Sd.	İcmal	
	Kr.	Pr.
-	6	5
1	34	25

Değirmendere Karyesi Câmî-i Şerîfi Mesârifî

Sd.	İcmal	
	Kr.	Pr.
1	100	-
1	152	20
1	25	-
3	278	20

Sd.	İcmal	
	Kr.	Pr.
1	589	10

Taşköprü Câmî-i Şerîfi Masârifâtı

Sd.	İcmal	
	Kr.	Pr.
-	-	-
-	-	-

Leyâf-i Matûmede Sarf Ve İkad Olunan

	Zeytunyâğı		Kıyye	Dirhem	Dirhem
	Kıyye	Dirhem			
Leyle-i Regâip	-	256	-	-	-
Leyle-i Mi'râcu'n-Nebî	-	256	-	-	-
Leyle-i Berât	-	256	-	-	-
(Toplam)	1	368	-	-	-
(Toplam)	Kr.	Pr.	Kr.	Pr.	Pr.
	17	10	-	-	-
(Toplam) 17 kr. 10 para – 4 kr. 35 para (Lira farkı) = 12 kr. 15 para					Kr. Pr.
					12 15

Koca Hüseyin Mahallesi Câmi-i Şerîfi Mesârifî

İmam İsmail Efendi Mayıs 302 senesi vazîfesi	Sd.	Kr.	Pr.
	-	-	-

Leyâfî-i Malûmede Sarf Ve İkad Olunan

	Zeytûnyağı		
	Kıyye	Dirhem	Dirhem
Leyle-i Regâip	-	144	-
Leyle-i Mi'râcu'n-Nebî	-	144	-
Leyle-i Berât	-	144	-
(Toplam)	1	32	-
(Toplam)	Kr.	Pr.	Pr.
	9	28	-
(Toplam) 9 kr. 28 para – 3 kr. 8 para (Lira farkı) = 6 kr. 20 para		Kr.	Pr.
		6	20

Nakl-i Yekûn	Sd.	İcmal
	20	Kr. Pr.
		2741 20

(Varak 5a)

Nakl-i Yekûn	Sd.	İcmal
	20	Kr. Pr.
		2741 20

Şehabettin Paşa Câmi-i Şerîfi Leyâfî-i Malûmede Sarf Ve İkad Olunan

	Zeytûnyağı		
	Kıyye	Dirhem	Dirhem
Leyle-i Regâip	1	144	-
Leyle-i Mi'râcu'n-Nebî	-	-	-
Leyle-i Berât	1	144	-
(Toplam)	2	288	-
(Toplam)	Kr.	Pr.	Pr.
	25	0	-
(Toplam) 25 kr.– 7 kr. 10 para (Lira farkı) = 17 kr. 30 para		Kr.	Pr.
		17	30

Hacı Ömer Mahallesi Câmi-i Şerifi Mesârifî Leyâfî-i Malûmede Sarf Ve İkad Olunan

	Zeytinyağı		Dirhem	Kıyye	Dirhem	Kıyye	Dirhem
	Kıyye	Dirhem					
Leyle-i Regâip	-		160				-
Leyle-i Mi'râcu'n-Nebî	-		160				-
Leyle-i Berât	-		160				-
(Toplam)	1		80				-
(Toplam) 10 kr. 30 para – 3 kr. 20 para (Lira farkı) = 7 kr. 10 para							
							Kr. Pr.
							7 10

Çelebi Kadı Câmi-i Şerifi Mesârifî

	Sd.	Kr.	Pr.
İmam Mehmed Efendi'nin Mayıs 302 senesi vazîfesi	-	-	-
Müezzîn Lütfullah Efendi'nin Mayıs 302 senesi vazîfesi	-	-	-

Leyâfî-i Malûmede Sarf Ve İhrâk Olunan

	Zeytinyağı		Dirhem	Kıyye	Dirhem
	Kıyye	Dirhem			
Leyle-i Regâip	-		224		-
Leyle-i Mi'râcu'n-Nebî	-		224		-
Leyle-i Berât	-		224		-
(Toplam)	1		272		-
(Toplam)	Kr.	Pr.	Pr.	Kr.	Pr.
			(Toplam)		
				Kr. Pr.	Kr. Pr.
				15 5	4 20
Lira farkı					10 25

	Sd.	Kr.	Pr.
Berdıranlı Câmi-i Şerifi hademesinin Mayıs 302 senesi vazîfesi.			
--İmam Necmi Efendi 46 kr. 20 pr.	1	78	-
--Müezzîn Salih Efendi 31 kr. 20 pr.	1	50	-
Süprüge Baba Câmi-i Şerifi İmamı Bekir Efendi'nin Mayıs 302 senesi vazîfesi	22	2905	5

(Varak 5b)

Masârifât-ı Haziran Sene 1302

Yevmiye Defteri Mûcibince Vukû' Bulan Tahsilât								
	300sn.		301 sn.		302 sn.		Yekûn	
	Kr.	Pr.	Kr.	Pr.	Kr.	Pr.	Kr.	Pr.
İne Hoca Mahallesi Câmi-i Şerifi meşrûtalardan	-	-	-	-	150	-	150	-
Miftütlük mşr.	-	-	106	20	206	20	313	-
Muradiye Câmi-i Şerifi meşrûtalardan	-	-	-	-	613	20	613	20
Hacı Turgud Mahallesi Mescidi mşr.	-	-	-	-	228	20	228	20
Hoşkadem Câmi-i Şerifi meşrûtalardan	-	-	83	-	152	10	235	10
Yeşilliolu Câmi-i Şerifi meşrûtalardan	-	-	-	-	71	10	71	10
Mekteb meşrûtasından	-	-	256	20	-	-	256	20
Bey Mescidi Mh. Câmi-i Şerifi meşrûtalardan	-	-	-	-	50	-	50	-
Seyyid Mahmud Câmi-i Şerifi meşrûtalardan	-	-	-	-	355	-	355	-
Meşrûtası Bilinmeyen	-	-	85	20	-	-	85	20
Hasan Efendi Mahallesi Mescidi	180	-	-	-	40	-	220	-
Edirne ve Ahi Çelebi Kazaları tekâyası	-	-	74	-	-	-	74	-
Kaya Mescid Mahallesi Mescidi mşr.	-	-	-	-	260	-	260	-
Buhârî-i Şerif mşr.	-	-	-	-	100	-	100	-
Berdıranlı Câmi-i Şerifi meşrûtalardan	-	-	42	16	-	-	42	16
Taşköprü Câmi-i Şerifi meşrûtalardan	-	-	-	-	100	-	100	-
Hacı Mesud Mahallesi Câmi-i Şerifi meşrûtalardan	-	-	-	-	28	20	28	20
(Toplam)	180	-	647	36	2355	20	3183	16
Cümle-i Yekûn Tahsilât							3183	16

Ber-Mûcib-i Senedât Vukû' Bulan Masârifât

Muradiye Câmi-i Şerifi Masârifâtı

	Sd.	Kr.	Pr.
İmâm-ı evvel Hâfız Ahmed Efendi 302 senesi Haziran vazifesi	1	300	-
Hatip Hâfız Hasan Efendi Haziran 302 senesi vazifesi	1	31	-
Hademe-i ma'lûmenin Haziran 302 senesi vazifeleri			
-- Müezzîn-i sânî Abdurrahim Efendi vazifesi 68 kr. 20 pr.	1	137	-
-- Kayyum Hacı Mehmed Efendi vazifesi 68 kr. 20 pr.	1	235	-
Kandilci Hacı Ahmed'in Mart - Haziran 302 senesi vazifesi	4	703	-
Yekûn			

Nakl-i Yekûn	5	İcmal	
		Kr.	Pr.
		1187	25

(Varak 6a)

Nakl-i Yekûn	5	İcmal	
		Kr.	Pr.
		1187	25

Yeşilliğlu Câmi-i Şerîfi Mesârifî

İmam Ali Efendi'nin Haziran 302 senesi vazifesi	1	121	10
---	---	-----	----

303 Senesi Ramazân-ı Şerîf Masârifâtı

kuruş	kıyye	dirhem	Kr.	Pr.
kurş 6	kıyye 33	dirhem 192	200	36
kurş 3	kıyye 10	dirhem 185	31	20
	aded krş. 11	aded 10	110	-
	aded 1 krş. 10	aded 10	12	20
	pr.	Kandil	4	-
	aded krş. 1	aded 4	2	-
	aded para 20	aded 4	360	36
Lira Farkı			103	6
(Toplam)			257	30

	1	İcmal	
		Kr.	Pr.
		379	-

Seyyid Mahmud Câmi-i Şerîfi Masârifâtı

Hademe-i ma'lûmenin Haziran 302 senesi vazifesi:	1	İcmal	
		Kr.	Pr.
--Hatip ve İmam İsmet Efendi			
--Müezzîn İbrahim Efendi	1	250	-

303 Senesi Ramazân-ı Şerîf Masârifâtı

kuruş	kıyye	dirhem	Kr.	Pr.
kuruş 6	kıyye 21	dirhem 32	126	22
kuruş 3	kıyye 8	dirhem 55	24	28
			151	10
-	aded para 50	aded 5	6	10
	aded krş. 11	aded 4	44	-
	aded krş. 2,5	aded 2	5	
	aded krş. 1	aded 10	10	
	aded para 20	zirâî 7	3	20
(Toplam) 220 kr – 62 kr. 25 para (Lira farkı) = 157 kr. 15 para				

	Sd.	Kr.	Pr.
		157	15
	1	407	15

İne Hoca Mahallesi Câmi-i Şerîfi

	Sd.	Kr.	Pr.
İmam Salih Efendi'nin Haziran 302 senesi vazîfesi	1	100	-
Müezzîn Raşit Efendi'nin Haziran 302 senesi vazîfesi	1	85	30
Musluk Hizmetçisi Ahmed Efendi'nin şuhûr-i ma'lûme vazîfesi	1	45	-
Nisan, Mayıs, Haziran 302 senesi vazîfesi 15+15+15=45	3	230	30

303 Senesi Ramazân-ı Şerîf Masârifâtı

kuruş	kıyye	dirhem	Kr.	Pr.
kuruş 6	kıyye 59	dirhem 208	358	19
kuruş 3	kıyye 2	dirhem 130	6	38
	aded para 50	aded 23	28	30
	aded para 4	aded 23	2	12
	aded para 20	kapak 8	4	-
Lira farkı				
			400	19
			114	29
			285	30

	Sd.	Kr.	Pr.
		285	30
	3	516	20

	Sd.	İcmal	
		Kr.	Pr.
Nakl-i Yekûn	10	2490	20

(Varak 6b)

	Sd.	İcmal	
		Kr.	Pr.
Nakl-i Yekûn	10	2490	20

	Sd.	Kr.	Pr.
Köse Şeyhi Medresesi Müderrisi Hacı Hâfız Halil Efendi Haziran 302 senesi vazîfesi	1	55	-
Müftü Abdurrahim Efendi'nin Haziran 302 senesi vazîfesi	1	83	-
Hacı Turgud Mahallesi Mescidi imamı Hâfız Hüseyin Hüsnü Efendi'nin Haziran 302 senesi vz.	1	100	-
Buhârî-i Şerîfhan Kasım Efendi'nin Haziran 302 senesi vazîfesi	1	87	20

Gül Mahallesi Mescid-i Şerîfi Mesârifî

	Sd.	Kr.	Pr.
İmam Hâfız Hasan Efendi'nin Haziran 302 senesi vazîfesi	1	44	20

303 Senesi Ramazân-ı Şerîf Masârifâtı

	dirhem	dirhem	dirhem	Kr.	Pr.
kuruş 6	kıyye 19	dirhem 339		119	11
kuruş 3	kıyye 8	dirhem 55	Zeytinyağı	24	28
-	aded kuruş 11	aded 6	Hasır bahası	66	-
	aded para 50	aded 10	Kandil	12	20
	aded para 4	aded 12	Şamandıra bahası	1	8
	aded kuruş 1	aded 6	Lamba Şişesi	6	-
	aded kuruş 2,5	aded 2	Süpürge bahası	5	-
	aded para 20	zirai 6	Fıtıl	3	-
			Fener ve lamba tamiri	12	-
(Toplam) 249 kr. 27 para – 71 kr. 12 para (Lira farkı) = 178 kr. 15 para				178	15

				Kr.	Pr.
				178	15
				223	5
				İcmal	
			Sd.	Kr.	Pr.
Nakl-i Yekûn			1	223	15

Koca Hüseyin Mahallesi Câmi-i Şerîfi Masârifâtı

	Sd.	Kr.	Pr.
İmam İsmail Rûmi Efendi'nin şuhûr-i ma'lûmesi vazîfesi	1	679	-
Mart 302 senesi vazîfesi	-	169	30
Nisan 302 senesi vazîfesi	-	169	30
Mayıs 302 senesi vazîfesi	-	169	30
Haziran 302 senesi vazîfesi	-	169	30
		679	-

303 Senesi Ramazân-ı Şerîf Masârifâtı

				Kr.	Pr.
kuruş	kıyye	dirhem		89	11
kuruş 6	kıyye 14	dirhem 352	Zeytinyağı	17	17
kuruş 3	kıyye 5	dirhem 325	Gazyacı	8	30
-	aded para 50	aded 7	Kandil	33	--
	aded kuruş 11	aded 3	Hasır bahası	5	--
	aded kuruş 2,5	aded 2	Süptürge bahası	153	18
Lira farkı				43	28
				109	30

	Sd.	İcmal
		Kr. Pr.
		109 30
Nakl-i Yekûn	1	788 30

	Sd.	Kr.	Pr.
Musalâ Mahallesi Câmi-i Şerîfi imamı İbrahim Tevfik Efendi'nin Haziran 302 senesi vazîfesi	1	71	10

Bey Mescidi Mahallesi Cmi-i Őerfi Mesrifi

	Sd.	Kr.	Pr.
Mezzin Ahmed Efendi'nin Haziran 302 senesi vazifesi	1	28	20

303 Senesi Ramazn-ı Őerfi Masriftu

	dirhem	dirhem	dirhem	Kr.	Pr.
kuruŐ	kıyye	dirhem 160	Zeytinyađı	73	10
kuruŐ 6	kıyye 12	aded 6	Hasır bahası	66	--
	aded kuruŐ 11	aded 10	Kandil	12	20
	aded 1 kuruŐ 10 para	aded 2	Sprge bahası	5	--
	aded kuruŐ 2,5	aded para 4	Őamandıra	1	20
	aded para 4	aded para 20	Kandil kutusu kapađı tamiri	5	--
	aded kuruŐ 20	aded 10	Mceddeden yaptırılan kandil kutusu	13	20
	aded kuruŐ 4,5	aded 3		176	30
Lira farkı				51	--
				125	30

	Kr.	Pr.	Sd.	Kr.	Pr.
	--	125	--	125	30
			1	154	10
				İcmal	
Nakl-i Yekn	18	4053	18	4053	15

(Varak 7a)

	Sd.	İcmal	Kr.	Pr.
Nakl-i Yekn	18	4053	15	

	Sd.	Kr.	Pr.
Sebilhne hizmetisi Ali Efendi'nin Őulhr-i ma'lme vazifesi: Mayıs 302 senesi vazifesi 28 kuruŐ 30 para, Haziran 302 senesi 28 kuruŐ 30 para =57 kr. 20 para	1	57	20
Deđirmendere Karyesi Cmi-i Őerfi İmamı ve Mektebi muallimi Salih Efendi'nin Haziran 302 senesi vazifesi	1	100	--

	Sd.	Kr.	Pr.
Burûş? Câmî-i şerifi masârifâtı İmam Receb Efendi'nin Haziran 302 senesi vazifesi	1	28	20
Şehâbeddin Paşa Câmî-i Şerifi Mesârifî Hasır bahası 302 senesi Ramazân-ı Şerif	-	31	15
Hasır 4 aded x 11 kr. = 44 kr. – Lira farkı 12 kr. 25 pr. = 31 kr. 15 pr.	1	59	35

303 Senesi Ramazân-ı Şerif Masârifâtı

kuruş	kıyye	dirhem	Sd.	Kr.	Pr.
6	42	364		258	18
	aded para 50	aded 20		25	--
	aded para 4	aded 10		1	--
	aded kuruş 18	aded 17		306	--
		Mezkûr kutuların hammâliyesi ile pamuk bahası		10	--
				600	18
Lira farkı				171	21
				428	37
			1	428	37

	Sd.	Kr.	Pr.
Başhâned vâki' Şadırvanın pınar tathîri ve makine taminine verilen	1	25	-
Hasan Efendi Mahallesi Mescidi meşrûtasından Karşıyaka'da Karlova caddesinde bir bab tahtacı dükkânında mesârif-i tamiriyesi	1	140	20
Kaya Mescid Mahallesi Mescidi meşrûtasından Çifte Hamam civarında bir bab körukçü dükkânının mesârif-i tamiriyesi ile 303 senesi Ramazân-ı Şerif mesârifî	1	88	-
Dükkânın taminine verilen	1	43	--
Ramazân-ı Şerif Mesârifî (gazyağı 12 kr. 38 para) (hasır bahası 4 aded 44 kr.) +(süpürge 5 kr.) +62 kr. 28 para, Lira farkı 17 kr. 28 para			45 --

Çardaklı Müslim Karyesi Câmî-i Şerifi Mesârifî

	Sd.	Kr.	Pr.
303 senesi Ramazân-ı Şerifde atılan fişenk bahası ve üstadıyesi olup doğramacı Seyyid Ağa'ya verilen	1	425	-
Mâh-ı Ramazân-ı Şerifde Hacı Hasan Mahallesi ciheti dümbelekçilerine verilen	1	71	10
Mâh-ı Ramazân-ı Şerifde Musallâ Mahallesi ciheti dümbelekçilerine verilen	1	71	10
	3	567	20

Hacı Hasan Mahallesi Câmî-i Şerifi Mesârifî

	Sd.	Kr.	Pr.
303 senesi Ramazân-ı Şerifde Câmî-i Mezkûrün kandillerinin îkâdı ve hizmet-i lâzimesini ifa eden Molla Yaşar'a verilen	1	28	30

Kezalik Sene-i Merkûme Ramazân-ı Şerîf Mesârifine Verilen

kuruş	kiyye	dirhem	Kr.	Pr.
6	59	56 Zeytinyağı	354	32
3	7	390 Gazyağı	23	35
	aded 1 kuruş 10 para 10	aded 46 Kandil	57	20
	aded kuruş 11	aded 4 Hasır bahası	44	-
	aded para 4	aded 46 Şamandıra	4	24
			484	31
Lira farkı			127	35
			346	36
			1	375
				26

Sd.	İcmal	
	Kr.	Pr.
1	375	26

Nakl-i Yekûn

**Hacı Ömer Mahallesi Câmi-i Şerîfi Mesârifî
303 Sene-i Ramazân-ı Şerîf Masârifâtı**

kuruş	kiyye	dirhem	Kr.	Pr.
6	27	112 Zeytinyağı	163	25
3	4	260 Gazyağı	12	38
	aded kuruş 6,5	aded 2 Cedit Lamba	13	--
	aded kuruş 1	aded 4 Şişe	4	-
	--	aded 1 Süpürge	2	20
	aded 1 kuruş 10 para	aded 5 Kandil	6	10
			203	13
Lira farkı			57	35
			145	18

Sd.	İcmal	
	Kr.	Pr.
29	6041	31

Nakl-i Yekûn

(Varak 7b)

	Sd.	İcmal	
		Kr.	Pr.
Nakl-i Yekûn	29	6041	31

Taşköprü Câmî-i Şerîfî Masârifâtı

	Sd.	Kr.	Pr.
İmam Hacı Hâfız Hasan Efendi'nin şuhûr-i ma'lûmef vazîfesi Mart 302 senesi vazîfesi 121 kr. 20 pr. + Nisan 302 senesi vazîfesi 121 kr. 20 pr. + Mayıs 302 senesi vz. 121 kr. 20 pr. + Haziran 302 senesi vz. 121 kr. 20 pr.		486	--
Müezzîn Süleyman Efendi'nin şuhûr-i ma'lûme vazîfesi Mart 302 senesi vazîfesi 35 kr. 30 pr. + Nisan 302 senesi vazîfesi 35 kr. 30 pr. + Mayıs 302 senesi vz. 35 kr. 30 pr. + Haziran 302 senesi vz. 35 kr. 30 pr.	1	143	--
	1	629	--

303 Senesi Ramazân-ı Şerîf Masârifâtı

kuruş	kıyye	dirhem	Kr.	Pr.
6	19	336	119	1
3	18	240	55	34
	aded para 50	aded 20	25	--
	aded para 4	aded 20	2	--
	aded kuruş 1	aded 7	7	--
	aded kuruş 11	aded 2	22	--
	--	--	20	--
			250	35
			--	71 20
			--	179 15
			1	808 15

Lira farkı**Çelebi Kadı Câmî-i Şerîfî Masârifâtı**

Sd.	Kr.	Pr.
1	130	--
1	60	--
1	190	--

303 Senesi Ramazân-ı Şerîf Masârifâtı

kuruş	kıyye	dirhem	Kr.	Pr.
6	17	144	104	5
3	6	390	20	20
	aded kuruş 11	aded 6	66	--
	aded kuruş 6,5	aded 2	13	--
	aded kuruş 1	aded 3	3	--

	aded 1 kuruş 10 para	aded 10	Kandil	12	20
				219	5
Lira farkı				62	35
				156	10
				Sd.	Kr.
				156	10
				1	346
				10	

Hoşkadem Câmi-i Şerîfi Masârifâtı

		Sd.	Kr.	Pr.
İmam Mehmed Efendi'nin Haziran 302 senesi vazifesi		1	35	30

303 Senesi Ramazân-ı Şerîf Mesârifî

				Kr.	Pr.
3	2 kıyye	dirhem 130	Gazyâğı	6	38
		aded 1	Cedid lamba mea şişe	6	20
	aded kuruş 11	aded 4	Hasır bahası	44	--
		aded 1	Süpürge bahası	2	20
				59	38
Lira farkı				17	18
				42	20
				Sd	Kr.
				1	78
				10	

Nakli-i Yekûn

Sd.	İcmal
32	Kr.
	7274
	Pr.
	26

(Varak 8a)

Nakli-i Yekûn

Sd.	İcmal
32	Kr.
	7274
	Pr.
	26

Berdıranlı Câmi-i Şerîfi Masârifâtı

		Sd.	Kr.	Pr.
İmam Necmi Efendi'nin Haziran 302 senesi vazifesi		-	-	-

Müezzin Salih Efendi'nin Haziran 302 senesi vazifesi

303 Senesi Ramazân-ı Şerif Masârifâtı

			Kr.	Pr.
kuruş 3	kıyye 6	dirhem 390	20	20
	aded kuruş 6,5	aded 2	13	-
	aded kuruş 1	aded 4	4	-
		aded 1	2	20
		aded 1	2	-
			42	-
			12	--
			30	--

Lira farkı

Kerpiççi Mahallesi Câmi-i Şerifi 303 Senesi Ramazân-ı Şerif Masârifâtı

			Kr.	Pr.
kuruş 6	kıyye 22	dirhem 128	144	30
	aded kuruş 11	aded 15	165	
	aded 1 kuruş 10 para	aded 11	13	30
			312	20
			89	30
			222	30

Süpürge Baba Câmi-i Şerifi Masârifâtı

			Sd.	Kr.	Pr.
İmam Bekir Efendi'nin Haziran 302 senesi vazifesi			1	50	-

303 Senesi Ramazân-ı Şerif Masârifâtı

			Kr.	Pr.
kuruş 6	kıyye 12	dirhem 160	73	10
kuruş 3	kıyye 4	dirhem 260	13	38
	aded para 50	aded 4	5	--
	aded para 4	aded 10	1	--
	aded kuruş 11	aded 4	44	--
			137	8
			39	14
			97	34

Lira farkı

			Sd.	Kr.	Pr.
			1	147	34
			33	7675	10

(Varak 8b)

Masârifât-ı Temmuz 1302 Senesi

	99 sn.		300sn.		301 sn.		302 sn.		303sn.		Yekûn	
	Kr.	Pr.	Kr.	Pr.	Kr.	Pr.	Kr.	Pr.	Kr.	Pr.	Kr.	Pr.
İne Hoca Mahallesi Câmi-i Şerifi	-	-	-	-	-	-	357	10	-	-	357	10
Seyid Mahmud Câmi-i Şerifi	-	-	-	-	-	-	438	-	-	-	438	-
Bey Mescidi Mahallesi Câmi-i Şerifi	-	-	-	-	-	-	78	20	-	-	78	20
Müftülük	-	-	-	-	-	-	185	-	-	-	185	-
Yeşilloğlu Câmi-i Şerifi	-	-	-	-	-	-	71	10	-	-	71	10
Muradiye Câmi-i Şerifi	-	-	-	-	-	-	1923	20	-	-	1923	20
Gül Mahallesi Câmi-i Şerifi	-	-	-	-	-	-	71	10	-	-	71	10
Musallâ Mahallesi Câmi-i Şerifi	-	-	-	-	70	10	570	-	122	10	762	20
Sebilhâne	-	-	-	-	-	-	200	-	-	-	200	-
Hacı Turgud Mahallesi Mescidi	-	-	-	-	50	-	268	20	-	-	318	20
Buhâri-i Şerif	-	-	-	-	-	-	100	-	-	-	100	-
Koca Hüseyin Mahallesi Câmi-i Şerifi	-	8	-	-	102	-	508	-	-	-	618	-
Debbağhâne Câmi-i Şerifi	-	-	-	-	-	-	42	20	-	-	42	20
Orta Câmi-i Şerifi	-	-	-	-	250	-	-	-	-	-	250	-
Taşköprü Câmi-i Şerifi	-	-	220	20	-	-	-	-	-	-	220	20
Şadırvan	-	-	-	-	-	-	84	20	-	-	84	20
(Toplam)	8	8	220	30	472	10	4898	10	122	10	5721	20
Cümle-i Yekûn Tahsilât											5721	20

Ber-Mûcib-i Senedât Vukû' Bulan Masârifât

Muradiye Câmi-i Şerifi Mesârifî

	Sd.	Kr.	Pr.
İmâm-ı evvel Hâfız Ahmed Efendi'nin 302 senesi vazîfesi	1	300	-
Hatip Hâfız Hasan Efendi'nin Temmuz 302 senesi vazîfesi	1	31	-
Hademe-i ma'lûmenin Temmuz 302 senesi vazîfeleri	1	137	-
Müezzîn-i sâni Abdurrahim Efendi'nin vazîfesi 68 kr. 20 para	-	-	-
Kayyum Hacı Mehmed Efendi'nin vazîfesi 68 kr. 20 para	-	-	-
Kandilci Hacı Ahmed'in Temmuz 302 senesi vazîfesi	1	58	30
Musluk hizmetçisi Said Efendi'nin şuhûr-i ma'lûme vazîfesi			
--Mays 302 senesi vazîfesi 35 kr. 20 para	1	106	20
--Haziran 302 senesi vazîfesi 35 kr. 20 para			
--Temmuz 302 senesi vazîfesi 35 kr. 20 para			
(Toplam)	5	633	10

	Sd.	Kr.	Pr.
Yeşilliöğlü Câmî-i Şerfi İmam Ali Efendi'nin Temmuz 302 senesi vazîfesi	1	121	-

İne Hoca Mahallesi Câmî-i Şerfi Mesârifi

	Sd.	Kr.	Pr.
İmam Salih Efendi'nin Temmuz 302 senesi vazîfesi	1	100	-
Müezzîn Râşid Efendi'nin Temmuz 302 senesi vazîfesi	1	85	30
Muslukçu Ahmed Efendi'nin Temmuz 302 senesi vazîfesi	1	15	-
	3	200	30

Köse Şeyhi Medresesi Müderris Hacı Hâfız Halil Efendi'nin Temmuz 302 senesi vazîfesi	1	55	
Müftü Faziletli Abdurrahim Efendi'nin Temmuz 302 senesi vazîfesi	1	83	
Hacı Turgud Mahallesi Mescidi İmamı Hâfız Hüseyin Efendi'nin Temmuz 302 senesi vazîfesi	1	100	

	Sd.	İcmal	
		Kr.	Pr.
Nakl-i Yekûn	12	1193	--

(Varak 9a)

	Sd.	İcmal	
		Kr.	Pr.
Nakl-i Yekûn	12	1193	--

Seyyid Mahmud Câmî-i Şerfi Mesârifi

	Sd.	Kr.	Pr.
Hademe-i ma'lûmenin Temmuz 302 senesi vazîfesi			
--Hatip ve İmam İsmet Efendi 157 kuruş	1	250	
--Müezzîn Hâfız İbrahim Efendi 93 kuruş	1	159	10
Meşrûtasından Cuma Öntü'nde taşçı dükkâmı itrisâlinde bir bab kahve dükkânının tamirine sarf ve îta olunan	2	409	10

	Sd.	Kr.	Pr.
Buhârî-i Şerfi kiraat eden Kasım Efendi'nin Temmuz 302 senesi vazîfesi	1	87	20
Musallâ Mahallesi Câmî-i Şerfi imamı İbrahim Tevfik Efendi'nin Temmuz 302 senesi vazîfesi ile meşrûtasınan Maraş Mallesi'nde Rûşin? nam mahalde kâin bir bab kiremitçi kârhanesinin fırın tamirine verilen.	2	762	20

--İmam Tevfik Efendi'nin vazîfesi --Fırın tamiri	71 kuruş 10 para, 691 kuruş 10 para								
Gül Mahallesi Mescidi imamı Hâfız Hasan Efendi'nin Temmuz 302 senesi vazîfesi				1	44	30			
Bey Mescidi Mahallesi Câmi-i Şerifi Müezzini Ahmet Efendi'nin vasiyesi ve validesi Hatice Hâtunun Temmuz 302 senesi vazîfesi				1	28	20			
Sebilhâne hizmetçisi Ali Efendi'nin Temmuz 302 senesi vazîfesi				1	28	20			
Kaya Mescid Mahallesi Mescidi imamı süknâsına meşrûta bir bab hânenin duvar tamiri ile kiremit aktarmasına sarf ve îta olunan				1	161	10			
Burûş? Câmi-i Şerifi imamı Receb Efendi'nin Temmuz 302 senesi vazîfesi				1	28	20			
Cemaat-i İslâmiyye Kâtibi Ahmet Aziz Efendi'nin şuhûr-i ma'lûme vazîfesi Mayıs 100, Haziran 100, Temmuz 100.				-	300	-			
Deli Paşa Konağı içârından tediye olunacaktır.				1	100	-			
Değirmendere Karyesi Câmi-i Şerifi imamı ve Mektebi muallimi Salih Efendi'nin Temmuz 302 senesi vazîfesi				24	3144	--			
Süpürge Baba Câmi-i Şerifi imamı Bekir Efendi'nin Temmuz 302 senesi vazîfesi				1	50	-			
Berdıranlı Câmi-i Şerifi hademesinin şuhûr-i ma'lûme vazîfeleri									
--İmam Necmi Efendi: Haziran vz. 46 kr. 20 para, Temmuz vazîfesi 46 kr. 20 pr. = 93 kr.				1	156	-			
--Müezzın Salih Efendi: Haziran vz. 31 kr. 20 para, Temmuz vz. 31 kr. 20 pr. = 63 kr.				-	-	-			
				26	3350	--			

(Varak 9b)

Masârifât-ı Ağustos 1302 Senesi

Yevmiye Defteri Mûcibince Vukû' Bulan Tahsilât									
	300sn.		301 sn.		302 sn.		Yekûn		
	Kr.	Pr.	Kr.	Pr.	Kr.	Pr.	Kr.	Pr.	
Muradiye Câmi-i Şerifi Meşrûtalarından	-	-	-	-	973	20	973	20	
İne Hoca Mahalle Câmi-i Şerifi Meşrûtalarından	-	-	-	-	257	10	257	10	
Şehâbeddin Câmi-i Şerifi Meşrûtalarından	-	-	216	30	583	10	800	-	
Şadırvan Meşrûtalarından	-	-	-	-	63	15	63	15	
Taşköprü Câmi-i Şerifi Meşrûtalarından	-	-	-	-	625	20	625	20	
Hacı Mesud Mahallesi mescidi Meşrûtalarından	-	-	-	-	28	20	28	20	
Buhârî-i Şeriff Meşrûtalarından	-	-	-	-	100	-	100	-	
Berdıranlı Câmi-i Şerifi Meşrûtalarından	350	30			-	-	350	30	
Seyyid Mahmud Câmi-i Şerifi Meşrûtalarından	-	-			477	-	477	-	
Hacı Turgud Mahallesi Mescidi Meşrûtalarından	-	-			100	-	100	-	
Yeşilliöğlü Câmi-i Şerifi Meşrûtalarından			-	100	71	10	171	10	
Meşrûtası Bilinmeyen Meşrûtalarından			-	230	180	-	410	-	

Hasan Efendi Mahalle Mescidi Meşrûtalardan		-	150	80	-	230	-
Müftülük Meşrûtalardan		-	-	100	-	100	-
Sebilhâne Meşrûtalardan		-	-	340	-	340	-
(Toplam)	350	50	696	20	3979	25	5021
Cümle-i Yekûn Tahsilât							5021

Ber-Müciib-i Senedât Vukû' Bulan Masârifât
Muradiye Câmi-i Şerifi Mesârifi

	Sd.	Kr.	Pr.
İmâm-i evvel Hâfız Ahmed Efendi'nin 302 senesi Ağustos vazifesi	1	300	-
İmâm-i sâni Hacı Hüseyin Efendi'nin Mart 302 - Ağustos 302 senesi 6 mâh vazifesi (1 şehr 68)	1	411	-
Hatip Hâfız Hasan Efendi'nin Ağustos 302 senesi vazifesi	1	31	-
Hademe-i ma'lûmenin Ağustos 302 senesi vazifesi	1	137	-
Müezzîn-i sâni Abdurrahim Efendi	-	68	20
Kayyum Hacı Mehmed Efendi	-	68	20
	4	879	-

Masârifât-ı Müteferrikası

	Sd.	Kr.	Pr.
Meşrûtasından Cuma Öntü'nde Hacı Hasan Bey Sokağı başında bir bab gazinonun duvar tamiri ve boyamak mesârifi	1	337	-
Meşrûtasından Cuma Öntü'nde Kasaplar? ittisâlinde vâki' musluk için bazı eşya ve lağım tathîri ve çeşme kurnası	1	8	20

303 Senesi 'İd-i Edhâ Gecesi Sarf Ve İhrâk Olunan Zeytinyağı Bahası

	Kıyye	dirhem	Kr.	Pr.
8	1	32	8	30
Lira farkı			2	05
			6	25

	Sd.	Kr.	Pr.
	1	6	25
	2	352	5
	6	1231	5

Seyid Mahmud Câmi-i Şerifi Mesârifi

	Sd.	Kr.	Pr.
Hademe-i ma'lûmenin Ağustos 302 senesi vazifesi	1	250	-
-- Hatip ve İmam İsmet Efendi		157	kr.
-- Müezzîn Hâfız İbrahim Efendi		93	kr.

303 senesi 'İd-i Edhâ Gecesi sarf ve ihrâk olunan Zeytinyağı

kuruş	kıyye	dirhem	Kr.	Pr.
8	--	272	5	20
Lira farkı				
			1	25
			3	35

	Sd.	Kr.	Pr.
	1	3	35
	1	253	35

Sd.	İcmal	
	Kr.	Pr.
7	1485	--

Nakl-i Yekûn

(Varak 10a)

Sd.	İcmal	
	Kr.	Pr.
7	1485	

Nakl-i Yekûn

Yeşilliolu Câmi-i Şerîfi Masârifâtı

Sd.	Kr.	Pr.
1	121	10

İmam Ali Efendi'nin Ağustos 302 senesi vazifesi

303 Senesi 'İd-i Edhâ Gecesi Sarf Ve İhrâk Olunan Zeytinyağı

kuruş	kıyye	dirhem	Kr.	Pr.
8	1	32	8	30
Lira farkı				
			2	05
			6	25
			1	127
			3	35

İne Hoca Mahallesi Câmi-i Şerîfi Mesârifî

Sd.	Kr.	Pr.
1	100	
1	85	30
1	15	-
3	200	30

İmam Salih Efendi'nin Ağustos 302 senesi vazifesi

Müezzîn Râşid Efendi'nin Ağustos 302 senesi vazifesi

Muslukçu Ahmed Efendi'nin Ağustos 302 senesi vazifesi

303 Senesi 'İd-i Edhâ Gecesi Sarf Ve İhrâk Olunan Zeytinyağı

		dirhem	Kr.	Pr.
kuruş	kiyye			
kuruş 8	kiyye 1	dirhem 368	Zeytinyağı	15 --
kuruş 3	kiyye 3	--	Gazyacı	9 --
				24 --
Lira farkı				7 16
				16 24
			3	217 14

Gül Mahallesi Mescidi Masârifâtı

	Sd.	Kr.	Pr.
İmam Hâfız Hasan Efendi'nin Ağustos 302 senesi vazîfesi	1	44	30

303 Senesi 'İd-i Edhâ Gecesi Sarf Ve İhrâk Olunan

		dirhem	Kr.	Pr.
kuruş	kiyye	dirhem		
kuruş 8	--	dirhem 256	Zeytinyağı	4 30
Lira farkı				1 35
				2 35
			1	47 25

Bey Mescid Mahallesi Câmi-i Şerîfi Masârifâtı

	Sd.	Kr.	Pr.
Müezzîn Ahmed Efendi validesi ve vasiyyesi Hatice Hâtunun Ağustos 302 senesi vz. .	1	28	20

303 Senesi 'İd-i Edhâ Gecesi Sarf Ve İhrâk Olunan

		dirhem	Sd.	Kr.	Pr.
kuruş	kiyye				
8	--	320	Zeytinyağı	6 25	
Lira farkı				1 35	
				5 5	
			1	33 25	

	Sd.	Kr.	Pr.
Köse Şeyhi Medresesi Müderrisi Hacı Hâfız Halil Efendi'nin Ağustos 302 senesi vazîfesi	1	55	-
Hacı Turgud Mahallesi Mescidi imamı Hâfız Hüseyin Hüsni Efendi'nin Ağustos 302 senesi vazîfesi	1	100	-
Buhârî-i Şerîf-hân vekili Hâfız Hüseyin Efendi'nin Ağustos 302 senesi vazîfesi	1	37	20
Hoşkadem Câmi-i Şerîfi imamı Mehmed Efendi'nin Ağustos 302 senesi vz.	1	35	30
Sebilhâne hizmetçisi Ali Efendi'nin Ağustos 302 senesi vazîfesi	1	27	30

	Kr.	Pr.	Kr.	Pr.	Kr.	Pr.	Kr.	Pr.
Hasan Efendi Mahallesi Mescidi Meşrûtalardan	60	-	151	20	130	-	341	20
Bey Mescidi Mahallesi Câmi-i Şerifi Meşrûtalardan	-	-	-	-	25	-	25	-
Seyyid Mahmud Câmi-i Şerifi Meşrûtalardan	--	--	--	--	227	--	227	--
Buhârî-i Şerif Meşrûtalardan	-	-	-	-	100	-	100	-
Muradiye Câmi-i Şerifi Meşrûtalardan	-	-	-	-	1538	20	1538	20
Koca Hüseyin Mahallesi Câmi-i Şerifi Meşrûtalardan	-	-	500	-	600	-	1100	-
Hacı Mesud Mahalle Câmi-i Şerifi Meşrûtalardan	-	-	-	-	28	20	28	20
Hacı Turgud Mahallesi Mescidi Meşrûtalardan	-	-	18	20	285	20	304	-
Müftülük Meşrûtalardan	-	-	--	--	100	-	100	-
İne Hoca mah. Câmi-i Şerifi Meşrûtalardan	-	-	72	-	62	-	134	-
Taşköprü Câmi-i Şerifi Meşrûtalardan	-	-	71	10	-	-	71	10
Meşrûtası Bilinmeyen Meşrûtalardan	-	-	165	-	35	-	200	-
Edirne ve Ahi Çelebi kazalarında vâki' tekâya Meşrûtalardan	-	-	-	-	42	10	42	10
Şadırvan Meşrûtalardan	-	-	-	-	129	-	129	-
Hoşkadem Câmi-i Şerifi Meşrûtalardan	60	978	10	3710			4748	10
Cümle-i Yekûn Tahsilât							4748	10

Ber-Müciib-i Senedât Vukû' Bulan Masârifât
Muradiye Câmi-i Şerifi Masârifâtı

	Sd.	Kr.	Pr.
İmâm-i evvel Hâfız Ahmed Efendi'nin 302 senesi Eylül vazifesi	1	300	-
Hatip Hâfız Hasan Efendi'nin Eylül 302 senesi vazifesi	1	31	-
Hademe-i ma'lûmenin Eylül 302 senesi vazifeleri	1	137	-
Müezzin-i sâni Abdurrahim Efendi	-	68	20
Kayyum Hacı Mehmed Efendi vazifesi.		68	20
Kandırci Hacı Ahmed'in şühür-i ma'lûme vazifesi Ağustos 58 kuruş 30 para, Eylül 58 kuruş 30 para.	1	117	20
Muslukçu Said Efendi'nin şühür-i ma'lûme vazifesi Ağustos 35 kuruş 20 para, Eylül 35 kuruş 20 para.	1	71	10
	5	656	30

	Sd.	Kr.	Pr.
Yeşilloğlu Câmi-i Şerifi İmamı Ali Efendi'nin Eylül 302 senesi vazifesi	1	121	10
Seyyid Mahmud Câmi-i Şerifi hademesinin Eylül 302 senesi vazifeleri: Hatip ve İmam İsmet Efendi 157 kuruş, Müezzin Hâfız İbrahim Efendi 93 kuruş.	1	250	10
Köse Şeyhi Medresesi müderrisi Hacı Hâfız Halil Efendi'nin Eylül 302 senesi vz.	1	55	--
Müftü Faziletli Abdurrahim Efendi'nin şühür-i ma'lûme vazifeleri: Ağustos 83 kuruş, Eylül 83 kuruş.	1	166	--
Hacı Turgud Mahallesi Mescidi imamı Hâfız Hüseyin Efendi'nin Eylül 302 senesi vz.	1	100	--

Buhârî-i Şerîf-hân vekili Hüseyin Hüsnü Efendi'nin Eylül 302 senesi vazîfesi	1	37	20
İne Hoca Mahallesi Câmi-i Şerîfi hademesinin Eylül 302 senesi vazîfesi -- İmam Salih Efendi 100 kr. -- Müezzîn Râşid Efendi 85 kr. 30 pr.	2	185	30
Koca Hüseyin Mahallesi Câmi-i Şerîfi imamı İsmail Rumi Efendi'nin şubûr-i ma'lûme vz.-Temmuz 169 kr. 30 pr.-Ağustos 169 kr. 30 pr.-Eylül 169 kr. 30 pr.	1	509	10
Gül Mahallesi Mescidi Şerîfi imamı Hâfız Hasan Efendi'nin Eylül 302 senesi vz.	1	44	30
Burûş? Câmi-i Şerîfi imamı Receb Hoca'nın Eylül 302 senesi vazîfesi	1	28	20
Musallâ Mahallesi Câmi-i Şerîfi imamı İbrahim Tervik Efendi'nin Eylül 302 senesi vz.	1	71	10
Uzun Çarşı'da vâki' Sebîlhâne hizmetçisi Ali Efendi'nin Eylül 302 senesi vazîfesi	1	28	30
Değirmendere Karyesi Câmi-i Şerîfi imamı ve Mektebi muallimi Salih Efendi'nin Eylül 302 senesi vazîfesi	1	100	--
Nakli-i Yekûn	19	2354	30

(Varak 11b)

Nakli Yekûn	19	2354	30
Bey Mescidi Mahallesi Câmi-i Şerîfi müezzini Ahmed Efendi'nin validesi ve vasiyesi Hatice Hâfunun Eylül 302 senesi vazîfesi	1	28	20
Cemat-i İslamiye Kâtibi Ahmed Aziz Efendi'nin şubûr-i ma'lûme maaşı: Ağustos 100 kuruş, Eylül 100 kuruş.	1	200	--

Taşköprü Câmi-i Şerîfi Mesârifî

İmam ve Hatip Hacı Hâfız Hasan Efendi'nin Temmuz 302 senesinden gâye-i Eylül 302 senesi ne üç aylık vazîfesi. şehrisi 121 kuruş.	1	364	20
Müezzîn Süleyman Efendi'nin üç aylık vazîfesi. şehrisi 35 kuruş 30 para.	1	107	10
	1	471	30

Masârifât-ı Mütferrikası

Meşrûtasından Yeni Hamam civarında Sünbülî Dergâhı karşısında bir bab hânenin tamir mesârifî	1	42	20
	2	515	10
Hükümet Konağı civarında kâin Câmi-i Şerîfi n kuyusunu kapatmak üzere dülgere üstadiyesi ve saireye verilen (Çardaklı Müslim Karyesi vakfından tediye olunacaktır).	1	34	10
Hacı Hasan Mahallesi Câmi-i Şerîfi imamına meşrûta bir bab hânenin mesârif-i tamiriyyesine sarf olunmak üzere ve mahalle-i mezbur azası Hacı Mehmed'e verilen	1	550	--
	25	3682	30

(Varak 12a)

Masârifât-ı Teşrin-i evvel 302 Senesi

Yevmiye Defteri Mücibince Vukû' Bulan Tahsilât			
		301 sn.	302 sn.
			Yekûn

	Kr.	Pr.	Kr.	Pr.	Kr.	Pr.
Berdıranlı Câmî-i Şerîfi Meşrûtalardan	84	32	-	-	84	32
Debağhâne Câmî-i Şerîfi Meşrûtalardan	-	-	42	20	42	20
Hacı Mesud Mahallesi Mescidi Meşrûtalardan	-	-	28	20	28	20
Meşrûtası Bilinmeyen Meşrûtalardan	-	-	30	-	30	-
Köse Şeyhi Medresesi Meşrûtalardan	320	20	-	-	320	20
Buhârî-i Şerîf Meşrûtalardan	-	-	100	-	100	-
Yeşilliöğlü Câmî-i Şerîfi Meşrûtalardan	85	-	142	20	227	20
Bey Mescidi Mahallesi Câmî-i Şerîfi Meşrûtalardan	-	-	25	-	25	-
Muradiye Câmî-i Şerîfi Meşrûtalardan	-	-	2703	20	2703	20
Seyyid Mahmud Câmî-i Şerîfi Meşrûtalardan	-	-	357	-	357	-
Hacı Turgud Mahallesi Mescidi Meşrûtalardan	-	-	175	20	175	20
Müftülük Meşrûtalardan	-	-	100	-	100	-
Koca Hüseyin Mahallesi Câmî-i Şerîfi Meşrûtalardan	11	-	428	-	439	-
Çardaklı Müslim Karyesi Câmî-i Şerîfi Meşrûtalardan	142	20	-	-	142	20
Şadırvan Meşrûtalardan	-	-	126	30	126	30
Şehâbeddin Paşa Câmî-i Şerîfi Meşrûtalardan	200	-	-	-	200	-
Edirne ve Ahi Çelebi kazalarında vâkı' tekâyâ Meşrûtalardan	37	-	37	-	74	-
İne Hoca Câmî-i Şerîfi Meşrûtalardan	-	-	300	-	300	-
Cümle Yekûn Tahsilât	880	32	4596	10	5477	20

**Ber-Mücüb-i Senedât Vukû' Bulan Sarıfyat
Muradiye Câmî-i Şerîfi Mesârifî**

	Sd.	Kr.	Pr.
İmâm-i evvel Hâfız Ahmed Efendi'nin Teşrîn-i evvel 302 senesi vazîfesi	1	300	-
Hatip Hâfız Hasan Efendi'nin Teşrîn-i evvel 302 senesi vazîfesi	1	31	-
Hademe-i ma'lûmenin Teşrîn-i evvel 302 senesi vazîfesi: Müezzîn Abdurrahim Efendi 68 kuruş 20 para, Kayyum Hacı Mehmed Efendi 68 kuruş 20 para.	1	137	-
Kandilci Hacı Ahmed'in Teşrîn-i evvel 302 senesi vazîfesi	1	58	30
	4	526	30

Yeşilliöğlü Câmî-i Şerîfi imamı Ali Efendi'nin Teşrîn-i evvel 302 senesi vazîfesi	1	121	10
Seyyid Mahmud Câmî-i Şerîfi hademesinin Teşrîn-i evvel 302 senesi vazîfesi -İmam ve Hatip ismet Efendi 157 kuruş + -Müezzîn İbrahim Efendi 93 kuruş	1	250	-

İne Hoca Mahallesi Câmî-i Şerîfi Masârifâtı

	Sd.	Kr.	Pr.
İmam Salih Efendi'nin Teşrîn-i evvel 302 senesi vazîfesi	1	100	-

Müezzin Raşit Efendi'nin Teşrin-i evvel 302 senesi vazifesi	1	85	30
Meşrûtasından İttisalde bir bab kahvehânenin bazı muhtâc-ı tamir olan mahallerine sarf ve ita olunan	1	57	10
Müftü Faziletli Abdurrahim Efendi'nin Teşrin-i evvel 302 senesi vazifesi	1	83	-
Köse Şeyhi Medresesi müderrisi Hacı Hâfız Halil Efendi'nin Teşrin-i evvel 302 senesi vazifesi	1	55	-
Nakl-i Yekûn	11	1279	-

(Varak 12b)

Nakl-i Yekûn	11	1279	-
--------------	----	------	---

	Sd.	Kr.	Pr.
Hacı Turgud Mahallesi Mescidi imamı Hüseyin Hüsnü Efendi'nin Teşrin-i evvel 302 senesi vazifesi	1	100	-
Buhârî-i Şerîf-hân vekili Hâfız Hüseyin Efendi'nin Teşrin-i evvel 302 senesi vazifesi	1	37	20
Gül Mahallesi Mescidi imamı Hâfız Hasan Efendi'nin Teşrin-i evvel 302 senesi vazifesi	1	44	30
Musallâ Mahallesi Câmi-i Şerîfi müezzini İbrahim Teyfik Efendi'nin Teşrin-i evvel 302 senesi vazifesi	1	71	10
Bey Mescidi Mahallesi Câmi-i Şerîfi müezzini Ahmed Efendi'nin validesi ve vasiyyesi Hatice Hâtunun Teşrin-i evvel 302 senesi vz.	1	28	20
Burûş? Câmi-i Şerîfi imamı Receb Efendi'nin Teşrin-i evvel 302 senesi vz.	1	28	20
Uzun Çarşı'da vâki' Sebilhâne hizmetçisi Ali Efendi'nin Teşrin-i evvel 302 senesi vz.	1	28	30

Meşrûtası Bilinemeyen Evkafın Mesârif-i Vâki'ası

	Sd.	Kr.	Pr.
Cemâat-i İslâmiyye Kâtibi Ahmed Aziz Efendi'nin Teşrin-i evvel 302 senesi maaşı	1	100	-
Karşıyaka'da Pazarcık Caddesi'nde bir bab naibant dükkânının kepenklerinin tevdidine sarf ve ita olunan	1	154	-
	2	254	-
Değirmendere Karyesi Câmi-i Şerîfi imamı ve Mektebi muallimi Salih Efendi'nin Teşrin-i evvel 302 senesi vazifesi	1	100	-
Taşköprü Câmi-i Şerîfi meşrûtasından Musallâ Mahallesi n°de Bakkal Hacı Mehmed dükkânı arkasında bir bab fıçı dükkânının taminine	1	57	10
Kaya Mescid Mahallesi'nde vâki' Mescid-i Şerîfi meşrûtasın'dan ittisalde yaptırılan bir aded tahta perdenin mesârif-i vâkiyası.	1	7	-
Nakl-i Yekûn	23	2036	20

(Varak 13a)

Masârifât-ı Teşrin-i Sâni 1302 Senesi Ve Kânûn-i evvel 1302 Senesi

Yevmiye Defteri Mücbince Vukû' Bulan Tahsilât

	300sn.		301 sn.		302 sn.		Yekûn	
	Kr.	Pr.	Kr.	Pr.	Kr.	Pr.	Kr.	Pr.
Hacı Turgud Mahallesi Mescidi Meşrûtalarından	-	-	-	-	300	-	300	-
Gül Mahallesi Mescidi mşr.	-	-	-	-	71	10	71	10
Hasan Efendi Mahalle Mescidi mşr.	-	-	500	20	95	10	595	30
Muradiye Câmi-i Şerîfi meşrûtalarından	-	-	-	-	832	24	832	24
Hacı Mesud Mahalle Mescidi mşr.	-	-	-	-	28	20	28	20
İne Hoca Mahallesi Câmi-i Şerîfi meşrûtalarından	-	-	-	-	150	-	150	-
Buhârî-i Şerîf mşr.	-	-	-	-	100	-	100	-

Yeşilloğlu Câmî-i Şerîfi mşr.	-	-	192	20	113	30	306	10
Musallâ Mahallesi Câmî-i Şerîfi mşr.	-	-	-	-	120	-	120	-
Bey Mescidi Mahallesi Câmî-i Şerîfi mşr.	-	-	-	-	25	-	25	-
Meşrûtası Bilinmeyen mşr.	-	-	105	-	237	20	342	20
Değirmendere Karyesi Câmî-i Şerîfi mşr.	-	-	-	-	600	-	600	-
Koca Hüseyin Mahallesi Câmî-i Şerîfi mşr.	-	-	-	-	100	-	100	-
Şehabeddin Paşa Câmî-i Şerîfi mşr.	-	-	-	-	400	-	400	-
Taş Köprü Câmî-i Şerîfi mşr.	27	10	190	8	458	32	676	10
Seyyid Mahmud Câmî-i Şerîfi mşr.	-	-	-	-	52	-	52	-
Müftülük mşr.	-	-	-	-	171	-	171	-
Orta Câmî-i Şerîfi mşr.	-	-	250	-	-	-	250	-
Sebilhâne mşr.	-	-	-	-	180	-	180	-
Debbağhâne Câmî-i Şerîfi mşr.	-	-	-	-	42	20	42	20
Çardaklı Müslim karyesi Câmî-i Şerîfi mşr.	-	-	249	1	249	1	498	2
Cümle-i Yekûn Tahsilât	27	10	1487	9	4327	7	5841	26
							5841	26

**Ber-Müciib-i Senedât Vukû' Bulan Sarfiyât
Muradiye Câmî-i Şerîfi Mesârifî**

	Sd.	Kr.	Pr.
İmâm-i evvel Hâfız Ahmet Efendi'nin Teşrîn-i sânî 302 senesi vazîfesi	1	300	-
Hatip Hâfız Hasan Efendi'nin Teşrîn-i sânî 302 senesi vazîfesi	1	31	-
Hademe-i ma'lûmenin Teşrîn-i sânî 302 senesi vazîfesi: --Müezzîn-i sânî Abdurrahim Efendi 68 kr., 20 pr. --Kayyum Hacı Mehmed Efendi 68 kr., 20 pr.	1	137	-
Kandilci Hacı Ahmed'in Teşrîn-i sânî 302 senesi vazîfesi	1	58	30
	4	526	30

Masârifât-ı Müteferrikası

	Kr.	Pr.
304 senesi Rebiu'l- evvelin 12. gecesi minarede îkad olunan (zeytinyağı) 10	9	24
Süpürge bahası	5	-
	14	24
Lira farkı	3	34
	10	30
	4	537
		20

Yeşilloğlu Câmî-i Şerîfi Masârifâtı

Sd.	Kr.	Pr.
-----	-----	-----

İmam Ali Efendi'nin Teşrin-i sâni 302 senesi vazîfesi	1	142	20
Müezzîn Arif Efendi'nin Mart 302 senesinden gaye-i Teşrin-i sâni 302 senesi ne dokuz aylık vazîfesi	1	900	20
	2	1042	20

304 Senesi Leyle-i Mevlûd'de İkad Olunan

kuruş	kıyye	dirhem	Sd.	Kr.	Pr.
10	1	32 Zeytinyağı	--	10	22
Lira farkı				3	20
				7	12
			2	1049	32

Nakli Yekûn

6	1587	12
---	------	----

(Varak 13b)

Sd.	Kr.	Pr.
6	1587	12

Nakli Yekûn

Seyyid Mahmud Câmi-i Şerîfi Mesârifî

Sd.	Kr.	Pr.
1	250	-

Hademe-i ma'lûmenin Teşrin-i sâni 302 senesi vazîfesi --Hatip ve İmam İsmet Efendi 157 kuruş --Müezzîn Hâfîz İbrahim Efendi 93 kuruş

304 senesi Mevlûd-i Şerîf Gecesi Minarede İkad olunan

kuruş	kıyye	dirhem	Sd.	Kr.	Pr.
10		256 Zeytinyağı	--	6	16
Lira farkı				1	25
				4	31
			1	254	31

Sd.	Kr.	Pr.
1	55	-
1	83	-
1	42	20

Köse Şeyhi Medresesi müderrisi Hacı Hâfîz Halil Efendi'nin Teşrin-i sâni 302 senesi vz.

Müftü Fazileti Abdurrahim Efendi'nin Teşrin-i sâni 302 senesi vazîfesi

Müftülük meşrûtasından Şadırvan civarında Mekteb arsası üzerine inşa olunan bir bab berber dükkânının mesârif-i tamiriyesine verilen.

Hacı Turgud Mahallesi Mescidi Masârifâtı

Sd.	Kr.	Pr.
2	146	10
1	37	20

--İmam Hâfîz Hüseyin Efendi'nin Teşrin-i sâni 302 senesi vazîfesi 100 kr.

--Mescid-i mezkûr ittisâlinde bir bab terzi dükkânının cam teccidi ve kiremitlerinin aktarmasına verilen 46 kr. 10 pr.

Buhârî-i Şerîf-hân vekili Hâfîz Hüseyin Hüsnü Efendi'nin Teşrin-i sâni 302 senesi vazîfesi

Nakl-i Yekûn	Sd.	Kr.	Pr.
	22	2763	4

(Varak 14a)

Nakl-i Yekûn	Sd.	Kr.	Pr.
	22	2763	4

Burûş? Câmi-i Şerîfi İmamı Receb Efendi'nin Teşrîn-i sâni 302 senesi vazîfesi	Sd.	Kr.	Pr.
	1	28	20

Şehâbeddin Paşa Câmi-i Şerîfi Mesârîfi

Meşrûtasından bir bab hânenin helâ tamiri ile kiremit aktarmasına verilen	Sd.	Kr.	Pr.
	1	50	-
Müşârun ileyhın imaretinin bazı harab olan mahallerinin enkazı telef olmamak için hedmetmek ve iktiza eden yerleri tamir eylemek üzere sarf olunan	1	122	10
	2	172	10

Koca Hüseyin Mahallesi Câmi-i Şerîfi Mesârîfi

İmam vazîfesi	Sd.	Kr.	Pr.
	-	-	-
Meşrûtasından Muhsin Fakih Mahallesinde bir bab hânenin mesârîf-i tamiriyesine verilen	1	62	-

304 Senesi Leyle-i Mevlûdi'n-Nebî'de Sarf Ve İhrâk Olunan

kuruş	10	kıyye	dirhem	Sd.	Kr.	Pr.
			160	--	4	-
Lira farkı					1	10
					2	30
				1	64	30

Çelebi Kadı Câmi-i Şerîfi Mesârîfi

İmam ve müezzın vazîfesi	Sd.	Kr.	Pr.
	-	-	-
Câmi-i mezkûrun kiremitlerinin teçdidi ile aktarmasına sarf olunan	1	79	20

304 Senesi Leyle-i Mevlûdi'n-Nebî'de Sarf Ve İhrâk Olunan

kuruş	10	kıyye	dirhem	Sd.	Kr.	Pr.
			224	--	5	24

Lira farkı		1	34
		3	30
		1	83
		20	

	Sd.	Kr.	Pr.
Küçükyağa'da Hasan Efendi Mahallesi Mescidi meşrûtasından bir bab kira odalarının bazı lüzum görünen mahallerine sarf ve îta olunan	1	200	-
Hacı Ali Molla mescidi ve Debbaghâne Câmi-i Şerifi'nin pencerelerini ve bendine ve duvar taminine verilen	1	21	10

304 Senesi Leyle-i Mevlûdi'n-Nebî'de Zırde MuharrerCevami-i Şerifede Sarf Ve İhrak Olunan

	Gazyığı		Zeytinyağı		Kr.	Pr.
	kıyye	dirhem	kıyye	dirhem		
Taşköprü Câmi-i Şerifi	-	-	256	-	4	31
Hacı Ömer Mahallesi Câmi-i Şerifi	10	-	-	-	21	20
Hacı Hasan Mahallesi Câmi-i Şerifi	-	-	392	-	7	-
Lira yüz hesabı ile	10	-	--	-	33	11

Sd.	Kr.	Pr.
29	3366	15

Sd.	Kr.	Pr.
2	200	-
1	248	20
1	50	-
1	100	-
	196	20
Süptürge Baba Câmi-i Şerifi imamı Bekir Efendi'nin şühür-i ma'lûme vz. Ağustos 302 sn. vz. 50 kr. , Eylül 302 den gaye-i Teşrin-i Sanî 302 sn. üç mäh vz. 150 kr.		
Hacı Hasan Mahallesi Câmi-i Şerifi İmamı Hâfız Abdurrahim Efendi'nin 15 Ağustos 302 senesi 3 mäh Teşrin-i sâni 302 senesi vazifesi		
303 senesi 'id-i edhâda atılan fişenk esmanı olup doğramacı Karlovalı Süleyman Ağa'ya verilen		
Küçük Yaka mahbûsünü için iane olarak verilen		
İmaret Mahallesinde vâki' Deli Paşa Konağı) harıkı itfâsına ve enkâzının toplattırılması için rençber yevmiyesi olarak verilen		
Zırde muharrir davalar için sarf olunan bilicâb bazı masârifât olub verilen		
--Şadırvan meşrûtasının bir bab çiftci dükkânı müsteciri İbrahim aleyhine ikame olunan dava için		161 kr.
--Şahabeddin paşa Câmi-i Şerifi meşrûtasının iki bab hâne müstecirleri İlhami efeni ve Ahmet ağa aleyhine ikame olunan davalar için	1	528
--Şeyh İsmail tekyesi müsteciri aleyhine ikame olunan davalar için		75 kr.
--Hoşkadem Câmi-i Şerifi avlusu için ikame olunan davalar için		98 kr.
--Kârhâne Mahallesinde mevcut bulunan taşların Orta Câmi-i Şerifi'ne hîn-i naklinde vuku bulan masârifât		28 kr.
	36	4689
		15

Sd.	Kr.	Pr.
1	1800	-
1	1200	-
38	7689	15

(Varak 14b)

İCMAL	
Sd.	Pr.
38	7689 15

Geçen bin iki yüz doksan altı senesinde İmaret Câmi-i Şerîfi ittisâlinde vâki' sebillhâne arsasına inşa olunan bir bab kârgir mağazanın mesârif-i inşâiyye-i maktûası olarak müteahhidi Nikola Kalfa'ya îta olunmuş olduğu halde her nasılsa yevmiyeye mahsubu icra olunmadığı bu kere îta olunan tekkikatı hisabiyeden tebeyyün ettiğinden nâşi müteahhid-i merkûmun mevcut olan dokuz kıt'a makbuz senedi mücibince işbu yevmiyeye idhal kılınmıştır.

Tarih-i sened	Sd.	Çürük akçe	Sağ akçe
2 Kânûn-i evvel 96	1	1400	-
8 Kânûn-i evvel 96	1	-	500
24 Kânûn-i evvel 96	1	-	300
13 Kânûn-i sâni 96	1	-	1500
6 Mart 97	1	-	300
21 Mart 97	1	444	-
2 Nisan 97	1	200	-
11 Nisan 97	1	400	-
16 Nisan 97	1	-	100
	9	2444	2700
Burada kırk hesabıyla tenzil olunan lira farkı	9	698	--
(Toplam)	9	4446	2700

Sd.	İCMAL	
	Kr.	Pr.
9	4446	
47	12135	15

Sd.	İCMAL	
	Kr.	Pr.
	10318	20
	688	8
	233	30
	3500	
	592	33
	15323	11

Akdemce sarf olunup Seneđat ı mevcut bulunduđu halde ıstırdat ümıdı ile dâhil-i yevmiye edilmeyerek açıkta kalan meblađ olup ıstırdadı kabil olamayacağı bu kere tahakkuk ettiđine mebni hesap komisyonu kararıyle işbu yevmiyeye ithal olunan. 10318 kr. 20 para Rüşdiye Mektebi inşaat ve Mekâtib-i İbtidâiyye meâşâtına verilen

-- İsmail Efendi'nin ru'yet ettiđi muhâsebede dâhil bulunan 3900 kr.

-- Fethi Efendi'nin ru'yet ettiđi muhâsebede dâhil bulunan 500 kr.

-- Muahharan sarf olunan 5918 kr. 20 pr.

Aceze-i nisvâna tevzi olunan nân-ı aziz bahasına verilen

Asfis? **الجیسی** Efendi Konađı'nda icra olunan Mekteb-i irfan imtihan masrafına sarfolunan, mahsub olunan, bila sened

An ibtida-i Mart 97 senesinden gâyet-i Ağustos'a 88 (mâh 18 kuruş 300 kuruş) bir buçuk senelik sandık eminiđi maaş olup İsmail Efendi muhâsebesinde mahsub olunan. Evvelce ale'l-hisab verilip dâhil-i yevmiye olan 5400-1900= 3500

İsmail Hakkı Efendi ile Osman Bey'e ta`vızan verilen meblađ olup mütma ileyhimâya ayrıca zimmet kaydolunmak ve tahsil olundukda irad kayd kılınmak üzere dâhil-i yevmiye edilen

-- İsmail Efendi deyni 435 kuruş 28 para

-- Osman bey deyni 157 kuruş 5 para

Sd.	İCMAL	
	Kr.	Pr.
	15323	11

Sd.	İCMAL	
	Kr.	Pr.
	366141	23
	99150	35
	266990	28
	45389	-

Doksan Sekiz senesi Eylül'ü ibtidâsından itibaren vuku bulacak varıdatın yüzde 17'sinin vakfa vakıf komisyonu mesârifine mukabil tahsildâra terk edilmesi usul itihaz olunmuş olduğundan târîh-i mezkûrdan itibaren 302 senesi Kânûn-ı evvel'i nihayetine kadar vuku bulan zırde muharrertahsilâtın tahsildâra ait olan % 17

--Ber-müciib-i yevmiye Edhem Efendi'nin tahsilâtı

96 senesi Teşrin-i evvel'i ibtidâsından 98 senesi Ağustos'u gayesine kadar vuku bulan tahsilât olup ol vakit tahsildâr muvazzaf bulunduđu cihetle tahsildâriyye tenzili lazım gelmeyen

Yüzde on yedisi

	İCMAL	
	Kr.	Pr.
	45389	-
Yalnız yetmiş iki bin sekiz yüz kırk yedi kuruş yirmi altı paradır	72847	26
Emîn-i Sandık (mühür)		

Edhem Efendi Muhâsebesinde Görünen 302 Senesi Mesârifi

	Sd.	Kr.	Pr.
Mart 302 senesi masrafı		1703	-
Nisan 302 senesi masrafı		2566	30
Mayıs 302 senesi masrafı		2905	05
Haziran 302 senesi i masrafı		7675	10
Temmuz 302 senesi masrafı		3350	-
Ağustos 302 senesi masrafı		2649	-
Eylül 302 senesi masrafı		3682	-
Teşrin-i evvel 302 senesi masrafı		2036	20
Teşrin-i sânî 302 senesi masrafı		72847	26
		99415	11

Muhâsebe-i Mezkûrede Görünen Kâffe-i Medfuatı

	Kr.	Pr
96 senesi mesârifi		
--Bet-rmücib-i yevmiye sarf iyat	38915	20
--140'ta 40 hesabıyla lira farkı olup tenzil kılınan	11118	27
97 senesi borcu		
--	76190	26
	21745	00
98 senesi borcu		
-- borcu	10136	00
	52566	17
99 senesi mesârifi		
300 senesi mesarifi	42671	11
301 senesi mesarifi	39967	18
302 senesi mesarifi	41270	24
(Toplam)	99415	11
	358133	07

(Varak 15a)

Masârifât-ı Kânûn-ı Sanî 1302 Senesi

Ber-Mûcib-i Defter-i Yevmiye Vukû' Bulan Tahsilât														
	98 sn.		99 sn.		300sn.		301 sn.		302 sn.		303sn.		Yekûn	
	Kr.	Pr.	Kr.	Pr.	Kr.	Pr.	Kr.	Pr.	Kr.	Pr.	Kr.	Pr.	Kr.	Pr.
Muradiye Câmi-i Şerifi Meşrûtalardan	-	-	-	-	-	-	-	-	-	2811	-	-	-	2811
Seyyid Mahmud Câmi-i Şerifi Meşrûtalardan	-	-	-	-	-	-	-	-	-	227	-	-	-	227
Müftülük Meşrûtalardan	-	-	-	-	-	-	-	-	-	147	20	-	-	147
Hoşkadem Câmi-i Şerifi Meşrûtalardan	-	-	-	-	-	-	-	-	-	207	30	-	-	207
Bey Mescidi Câmi-i Şerifi Meşrûtalardan	-	-	-	-	-	-	-	-	-	25	-	-	-	25
Buhârî-i Şerif Meşrûtalardan	-	-	-	-	-	-	-	-	-	100	-	-	-	100
Değirmendere Karyesi Câmi-i Şerifi Meşrûtalardan	-	-	-	-	-	-	-	-	-	300	-	-	-	300
Taşköprü Câmi-i Şerifi Meşrûtalardan	-	-	-	-	-	-	170	-	-	620	-	-	-	790
Yeşilliolu Câmi-i Şerifi Meşrûtalardan	-	-	-	-	-	-	-	-	-	198	30	-	-	198
Hasan Efendi Mahallesi Mescidi Meşrûtalardan	-	-	-	-	-	-	-	-	294	30	663	10	-	958
Şahabeddin Paşa Câmi-i Şerifi Meşrûtalardan	-	-	-	-	-	-	-	-	271	10	105	30	42	419
Meşrûtası Bilinmeyen	-	-	-	-	-	-	-	-	144	30	84	-	-	228
Hacı Mesud Mahallesi Meşrûtalardan	-	-	-	-	-	-	-	-	-	28	20	-	-	28
İne Hoca Mahallesi Câmi-i Şerifi Meşrûtalardan	-	-	-	-	-	-	-	-	-	421	30	-	-	421
Hacı Hasan Mahallesi Câmi-i Şerifi Meşrûtalardan	-	-	-	-	-	-	-	-	-	17	30	-	-	17
Edirne ve Ahi Çelebi kazalarında tekâya	300	-	600	-	600	-	512	20	300	-	-	-	-	2312
Şadırvan Meşrûtalardan	-	-	-	-	-	-	-	-	-	42	20	-	-	42
Berdiranlı Câmi-i Şerifi Meşrûtalardan	-	-	-	-	-	-	85	-	-	-	-	-	-	85
Koca Hüseyin Câmi-i Şerifi Meşrûtalardan	-	-	-	-	-	-	-	-	-	300	20	-	-	310
Hacı Ali Molla Mescid ve Mektebi Meşrûtalardan	-	-	-	-	-	-	-	-	-	21	-	-	-	21
Kaya Mescid Mahallesi Mescidi Meşrûtalardan	-	-	-	-	-	-	-	-	-	100	-	-	-	100
Orta Câmi-i Şerifi Meşrûtalardan	-	-	-	-	-	-	250	-	-	-	-	-	-	250
Mektep Meşrûtası (Meşrûtalardan)	-	-	-	-	-	-	85	20	-	-	-	-	-	85
Hacı Turgud Mescidi Meşrûtalardan	-	-	-	-	-	-	-	-	-	285	-	-	-	285
Gül Mahallesi Mescidi Meşrûtalardan	-	-	-	-	-	-	-	-	-	71	10	-	-	71
(Toplam)	300	-	610	-	600	-	1813	30	7078	10	42	10	10444	10
Cümle-i Yekûn Tahsilât														10444

Cümle-i Yekûn Tahsilât	İCMÂL	
	Kr.	Pr.
	10444	10

Ber-Mûcib-i Senedât Vukû' Bulan Sarfiyât
Muradiye Câmi-i Şerifi Masârifâtı

	Sd.	Kr.	Pr.
İmâm-ı evvel Hâfiz Ahmed Efendi'nin Kânûn-i evvel 302 senesi vazîfesi	-	-	-
İmâm-ı sâni Hacı Hüseyin Efendi'nin Eylül 302 senesinden gaye-i Kânûn-i evvel 302 senesi vazîfesi	1	274	-
Hatip Hâfiz Hasan Efendi'nin Kânûn-i evvel 302 senesi vazîfesi	1	31	-
Hademe-i ma'lûmenin Kânûn-i evvel 302 senesi vazîfesi	1	137	-
Müezzin-i sâni Abdurrahim Efendi'nin 68 kuruş 20 para			
Kayyum Hacı Mehmed Efendi'nin 68 kuruş 20 para			
Kandilci Hacı Ahmed'in Kânûn-i evvel 302 senesi vazîfesi	1	58	30
Muslukçu Said Efendi'nin Teşrin-i evvel 302 senesinden Kânûn-i evvel 302 senesi 3 mâh vazîfesi	1	107	4

	İCMÂL	
	Kr.	Pr.
	5	607 34

	Sd.	Kr.	Pr.
Yeşilliöğlü Câmi-i Şerifi imamı Ali Efendi'nin Kânûn-i evvel 302 senesi vazîfesi	1	142	20

Taşköprü Câmi-i Şerifi Masarifâtı

	Sd.	Kr.	Pr.
Hademegânın şuhûr-i ma'lûme vazîfesi			
İmam ve Hatip Hacı Hâfiz Hasan Efendi - Teşrin-i evvel 302 sn. vz. 121 kr. 20 pr. + Teşrin-i sâni 302 sn. vz. 121 kr. 20 pr. + Kânûn-i evvel 302 sn. vz. 121 kr. 20 pr.	1	471	30
Müezzin Süleyman Efendi Teşrin-i evvel 302 sn. vz. 35 kr. 30 para + Teşrin-i sâni 302 senesi vz. 35 kuruş 30 para + Kânûn-i evvel 302 senesi 35 kr. 30 para			
	1	471	30

	Sd.	Kr.	Pr.
Câmi-i mezkûr meşrûtasından Aslıhan Bey Mahallesi'nde somunacı sokağında bir bab hânenin mesârif-i tamiryesine verilen	1	400	--
	2	871	30
Nakl-i Yekûn	8	1622	4

(Varak 15b)

Nakl-i Yekûn	8	1622	4
Seyyid Mahmud Câmi-i Şerîfi hademe-i ma'lûmesinin Kânûn-i evvel 302 senesi vz. İmam ve Hatip İsmet Efendi 157 kuruş, Müezzîn Hâfız İbrahim Efendi 93 kuruş	Sd.	Kr.	Pr.
	1	250	-
İcmâl-i Sened	Sd.	Kr.	Pr.
Köse Şeyhi Medresesi müdderisi Hacı Hafız Halil Efendi'nin 302 senesi Kânûn-i evvel 302 senesi vazîfesi	1	55	-
Müftü Faziletli Abdurrahim Efendi'nin Kânûn-i evvel 302 senesi vazîfesi	1	83	-
Hacı Turgud Mahallesi mescidi İmamı Hâfız Hüseyin Hüsnü Efendi'nin Kânûn-i evvel 302 senesi vazîfesi	1	100	-
Buhârî-i Şerîf-hân vekili Hâfız Hüseyin Efendi'nin Kânûn-i evvel 302 senesi vazîfesi	1	37	20
Koca Hüseyin Mahallesi Câmi-i Şerîfi hademesinin şuhûr-i ma'lûme vz. --Teşrin-i evvel 302 sn. vz. İmam vz. 139 kr. 30 pr. + Muezzin vz. 30 kr. = 169 kr. 30 pr. --Teşrin-i Sani 302 sn. vz. 139 kuruş 30 + Kânun-i evvel 302 sn. vz. = 139 kr. 30	1	449	10
Kadem Baba Mescidi'nin 3 sehm itibariyle meşrûr olan Muhsin Fakih Mahallesi'nde bir bab hânenin Kânûn-i evvel 301 senesinden 15Kânûn-i sani 302 senesi gününe değin icarı olup mütevellisi Tüttüncü Said Efendi'ye verilen	1	600	-
	15	3196	34
Çelebi Kadı Câmi-i Şerîfi Hademesinin Şuhûr-i Malûme Vazifeleri	Sd.	Kr.	Pr.
Hademegânın şuhûr-i ma'lûme vazîfesi: Müezzîn Lütfullah Efendi vazîfesi: Temmuz 302 sn. vz. 30 kr. + Ağustos 302 sn. vz. 30 kr. + Eylül 302 sn. 30 kr. + Teşrin-i evvel 302 sn. 30 kr. + Teşrin-i sani 302 sn. 30 kr. + Kânûn-i evvel 302 sn. 30 kr.	1	180	--
: İmam Mehmed Efendi vazîfesi: Temmuz 302 sn. vz. 65 kr. + Ağustos 302 sn. vz. 65 kr. + Eylül 302 sn. 65 kr. + Teşrin-i evvel 302 sn. 65kr. + Teşrin-i sani 302 sn. 65 kr. + Kânûn-i evvel 302 sn. 65 kr.	1	390	--
	2	570	--
Hoşkadem Câmi-i Şerîfi	Kr.	Pr.	
İmamı Mehmed Efendi'nin Şuhûr-i Malûme Vazifesi: --Temmuz vazifesi 35 kr. 30 pr. --Ağustos vazifesi 35 kr. 30 pr. İşbu Ağustos 302 senesi vazifesi Edhem Efendi'nin zaman-ı idaresine masraf yazılmıştır. --Eylül vazifesi 35 kr. 30 pr. -- Teşrin-i evvel vazifesi 35 kr. 30 pr. -- Teşrin-i sani vazifesi 35 kr. 30 pr. -- Kânûn-i evvel vazifesi 35 kr. 30 pr.	178	30	

	Sd.	Kr.	Pr.
İmam Mehmed Efendi'nin beş aylık şühür-i ma'lûme vazîfesi	5	178	30
Meşrûtasından ittisâlinde bir bab Çarıkçı dükkanının ötünde bulunan kaldırım inşaiyesi mesârîfi	1	17	10
Yekûn	6	196	-

İne Hoca Câmi-i Şerîfi Mesârîfi

	Sd.	Kr.	Pr.
İmam Salih Efendi'nin şühür-i ma'lûme vz. Teşrîn-i sâni 302 senesi vz. 100 kr. + Kânûn-i evvel 302 senesi vz. 100 kr.	1	200	-
Müezzîn Râşid Efendi'nin Kânûn-i evvel 302 senesi vazîfesi	1	85	30
Muslukçu Ahmed Efendi'nin şühür-i ma'lûme vazîfesi: Eylül 15 kr. + Teşrîn-i evvel 15 kr. + Kânûn-i sâni 15 kr. + Kânûn-i evvel 15 kr.	1	60	-
	3	345	30
	23	3962	34

	Sd.	Kr.	Pr.
Hacı Hasan Mahallesi Câmi-i Şerîfi İmamı Hâfız Abdurrahim Kânûn-i evvel 302 senesi vazîfesi	1	71	-
Gül Mahallesi Mescidi İmamı Hâfız Hasan Efendi'nin Kânûn-i evvel 302 senesi vazîfesi	1	44	30
Musalâ Mahallesi Câmi-i Şerîfi İmamı Tevfik Efendi'nin Kânûn-i evvel 302 senesi vazîfesi	1	71	10
Berdıranlı Câmi-i Şerîfi meşrûtasından ittisâlinde bir bab sarâh dükkanının kiremit aktarmasına verilen	1	8	30
Değirmendere Karyesi Câmi-i Şerîfi İmamı ve Mektebi Muallimi Salih Efendi'nin Kânûn-i evvel 302 senesi vazîfesi	1	100	-
Sebilhâne hizmetçisi Ali Efendi'nin Kânûn-i evvel 302 senesi vazîfesi	1	28	30
Edirne ve Ahi Çelebi kazalarında vâkı' tekâyâ meşrûtasından Hacı Hasan Mahallesi bir bab bakkal dükkanının zaman-ı istilâda hedm olub müsteciri	1	1925	-
Sadık Efendi marifetiyle mesârîf-i inşâsına sarf olunan	23	6558	4

Hacı Turgud Mahallesi Mesârîfi

Cemaat Kâtibi Ahmed Aziz Efendi'nin Kânûn-i evvel 302 senesi maaşı	1	100	-
Bey Mescidi Mahallesi Câmi-i Şerîfi Müezzini Ahmed Efendi'nin validesi ve vasiyesi Hatice Hâtunun Kânûn-i evvel 302 senesi vazîfesi	1	28	20
Şehâbeddin Paşa Câmi-i Şerîfi meşrûtasından ittisâlinde bir bab hânenin müsteciri marifetiyle mesârîf-i tamiriyesi olup verilen	1	66	30
Hasan Efendi Mahallesi mescidi meşrûtasından bir bab hânenin kiremit aktarılmasına ve saireye müsteciri Rangel oğlu Peter marifetiyle sarf olunan	1	90	20
Süpürge Baba Câmi-i Şerîfi İmamı Bekir Efendi'nin Kânûn-i evvel 302 senesi vz.	1	50	-
Burûş? Câmi-i Şerîfi İmamı Receb Hoca'nın Kânûn-i evvel 302 senesi vazîfesi	1	28	20
Başhânde vâkı' Şadırvan pınarının çatma tamir ve termîmi olup hizmetçisi Şeyh Ahmet ve Dülger Apostol marifetleriyle sarf olunan	1	43	30
Yalnız Altı Bin Dokuz Yüz Altmış Altı Kuruş dört paradır	40	6966	4
Emîn-i Sandık (mühür)		1775	20
		8741	24

(Varak 16a)

Masârifât-ı Şubat 1302 Senesi

Ber-Mûcib-i Defter-i Yevmiye Vukû' Bulan Tahsilât													
	99 sn.		300sn.		301 sn.		302 sn.		303sn.		Yekûn		
	Kr.	Pr.	Kr.	Pr.	Kr.	Pr.	Kr.	Pr.	Kr.	Pr.	Kr.	Pr.	
Hacı Mesud Mahallesi Mescidi Meşrûtalardan	-	00	-	00	-	00	28	20	-	-	-	28	20
Şehâbeddin Paşa Câmi-i Şerifi Meşrûtalardan	-	-	-	-	150	-	100	30	148	10	-	399	--
İne Hoca Mahallesi Câmi-i Şerifi Meşrûtalardan	-	-	750	-	-	-	207	10	-	-	-	957	10
Muradiye Câmi-i Şerifi Meşrûtalardan	-	-	-	-	-	-	940	-	1425	-	-	2365	--
Buhârî-i Şerif Meşrûtalardan	-	-	-	-	-	-	100	-	-	-	-	100	--
Yeşilliğlu Câmi-i Şerifi Meşrûtalardan	-	-	-	-	-	-	434	20	860	30	1295	10	
Berdıranlı Câmi-i Şerifi Meşrûtalardan	-	-	-	-	-	-	117	30	-	-	-	117	30
Seyyid Mahmud Câmi-i Şerifi Meşrûtalardan	-	-	-	-	-	-	388	10	-	-	-	388	10
Müftülük Meşrûtalardan	-	-	-	-	-	-	160	20	-	-	-	160	20
Taşköprü Câmi-i Şerifi Meşrûtalardan	-	-	35	-	-	-	236	20	-	-	-	271	20
Hacı Turgud Mahallesi Mescidi Meşrûtalardan	-	-	-	-	-	-	128	20	-	-	-	128	20
Şadırvan Meşrûtalardan	-	-	-	-	-	-	126	30	-	-	-	126	30
Koca Hüseyin Mahallesi Câmi-i Şerifi Meşrûtalardan	10	-	-	-	-	-	318	-	-	-	-	328	--
Sebilhâne Meşrûtalardan	-	-	-	-	-	-	100	-	-	-	-	100	--
Bey Mescidi Mahallesi Câmi-i Şerifi Meşrûtalardan	-	-	-	-	213	-	202	20	-	-	-	415	20
Meşrûtası Bilinmeyen	-	-	-	-	-	-	255	20	-	-	-	255	20
Hasan Efendi Mahallesi Mescidi Meşrûtalardan	-	-	-	-	80	-	547	-	-	-	-	627	-
Hoşkadem Câmi-i Şerifi Meşrûtalardan	-	-	-	-	-	-	32	10	-	-	-	32	10
Değirmendere Karyesi Câmi-i Şerifi Meşrûtalardan	-	-	-	-	-	-	100	-	-	-	-	100	--
Hacı Hasan Mahallesi Câmi-i Şerifi Meşrûtalardan	-	-	-	-	-	-	17	30	-	-	-	17	30
Debbağhâne Câmi-i Şerifi Meşrûtalardan	-	-	-	-	-	-	106	20	-	-	-	106	20
Orta Câmi-i Şerifi Meşrûtalardan	-	-	-	-	200	-	-	-	-	-	-	200	--
Mekteb Meşrûtalardan	-	-	-	-	-	-	85	20	-	-	-	85	20
(Toplam)	10	-	785	-	643	-	4734	10	2434	-	-	8606	10
Cümle-i Yekûn Tahsilât												8606	10

**Ber-Mücib-i Senedât Vukû' Bulan Sarfiyât
Muradiye Câmi-i Şerfi Masârifâtı**

	Sd.	Kr.	Pr.
İmâm-ı evvel Hâfız Ahmed Efendi'nin Kânûn-i evvel 302 senesi vazifesi	-	-	-
İmâm-ı sâni Hacı Hüseyin Efendi'nin Eylûl 302 senesinden gaye-i Kânûn-i evvel 302 senesi vazifesi	1	274	-
Hatip Hâfız Hasan Efendi'nin Kânûn-i evvel 302 senesi vazifesi	1	31	-
Hademe-i ma'lûmenin Kânûn-i evvel 302 senesi vz.: Müezzîn-i sâni Abdurrahim Efendi'nin 68 kr. 20 pr. + Kayyum Hacı Mehmed Efendi'nin 68 kr. 20 pr.	1	137	-
Kandilci Hacı Ahmed'in Kânûn-i evvel 302 senesi vazifesi	1	58	30
Muslukçu Said Efendi'nin Teşrin-i evvel 302 senesinden Kânûn-i evvel 302 senesi 3 mah vazifesi	1	107	4
Yeşilliöğlü Câmi-i Şerfi imamı Ali Efendi'nin Kânûn-i evvel 302 senesi vazifesi	5	607	34
	1	142	20

Masârifât-ı Müteferrikası

	Sd.	Kr.	Pr.
Câmi-i mezkûr meşrûtasından ittisâlinde Balık Pazarı cihetinde bir bab tütüncü barakasının kepenglerinin tecdfidine ve saire-i tamiratına sarf olunan	1	100	--
	8	1030	38
Nakl-i Yekûn	8	1030	38

(Varak 16b)

Nakl-i Yekûn	8	1030	38
--------------	---	------	----

Yeşilliöğlü Câmi-i Şerfi Masârifâtı

	Sd.	Kr.	Pr.
İmam Ali Efendi'nin Kânûn-i Sanî 302 senesi vazifesi	1	142	20
Müezzîn Arif Efendi'nin şuhûr-i ma'lûme vazifesi: Kânûn-i evvel 302 senesi vazifesi 100, Kânûn-i sâni 302 vazifesi 100	1	200	-
	2	342	20
Câmi-i mezkûr meşrûtasından ittisâlinde arsa-i hâliye üzerine müceddeden yaptırılmış olan iki bab dükkânların mesârif-i inşâiyesi	1	2121	20
	3	2464	-

Taşköprü Câmi-i Şerfi Masârifâtı

	Sd.	Kr.	Pr.
Hademe-i ma'lûmenin şehr-i Kânûn-i sâni 302 senesi vazifesi: İmam Hacı Hâfız Hasan Efendi 121 kuruş 20 para Müezzîn Süleyman Efendi 35 kr. 30 pr.	1	157	10
Câmi-i mezkûr kubbesi etraf kiremitlerinin aktarmasına verilen masârifât	1	14	
	2	171	10

Seyyid Mahmud Câmi-i Şerfi Masârifâtı

	Sd.	Kr.	Pr.
Hademe-i ma'lûmenin Kânûn-i sâni 302 senesi vazifesi: Hatip ve İmam İsmet Efendi 157 kuruş +Müezzîn Hâfız İbrahim Efendi 93 kuruş	1	250	-

İne Hoca Câmi-i Şerîfi Mesârifî

	Sd.	Kr.	Pr.
İmam Salih Efendi'nin Kânûn-î sâni 302 senesi vazîfesi 100 kr. + Müezzîn Râşid Efendi Kânûn-î sâni 302 senesi vazîfesi 85 kr. 30 pr.	2	185	30
Câmi-i mezkûr tamirât-ı ma'lûmesine sarf olunan Câmi-i mezkûrun boyası ile üstâdiyesi 500 kuruş	1	750	
Tahtadan mamul parmaklık için tahta baha ve üstâdiyesi 100 kuruş, pınar tathîrine verilen 150 kuruş	3	935	30

Koca Hüseyin Mahallesi Câmi-i Şerîfi Masârifâtı

	Sd.	Kr.	Pr.
İmam ve Müezzîn --İsmail Rûmi Efendi'nin Kânûn-î sâni 302 senesi vazîfesi 140 kr. --Müezzîn Hasan Efendi'nin şuhûr-ı ma'lûme vazîfesi: Teşrîn-i sâni 30 kr. Kânûn-î evvel 30 kr.	2	200	
Meşrûtasından bir bab kunduracı dükkânının cam bahasına verilen	1	11	
	3	211	
Köse Şeyhi Medresesi müderrisi Hacı Hâfız Halil Efendi'nin Kânûn-î sâni 302 senesi vazîfesi	1	55	
Müftü Faziletli Abdurrahim Efendi'nin Kânûn-î sâni 302 senesi vazîfesi	1	83	

Hacı Turgud Mahallesi Mecidi Masârifâtı

	Sd.	Kr.	Pr.
Cemaati-İslâmiyye Kâribi Ahmed Aziz Efendi'nin Kânûn-î sâni 302 senesi vazîfesi	1	100	-
İmam Hâfız Hüseyin Efendi'nin Kânûn-î sâni 302 senesi vazîfesi	1	100	-
	2	200	-
Buhârî-i Şerif vekili Hâfız Hüseyin Hüsnü Efendi'nin Kânûn-î sâni 302 senesi vazîfesi	1	37	20
Gül Mahallesi Mecidi İmamı Hâfız Hasan Efendi'nin Kânûn-î sâni 302 senesi vazîfesi	1	44	30
Musallâ Mahallesi Câmi-i Şerîfi İmamı İbrahim Tevfik Efendi'nin Kânûn-î sâni 302 senesi vazîfesi	1	71	10
Çelebi Kadı Câmi-i Şerîfi hademesinin Kânûn-î sâni 302 senesi vazîfesi --İmam Mehmed Efendi 65kuruş --Müezzîn Lütfullah Efendi 30 kuruş	1	95	-
Berdiranlı Câmi-i Şerîfi İmamı Necmeddin Efendi'nin şuhûr-ı ma'lûme vazîfesi 15 Kânûn-î evvel 302 senesinden gaye-i mâh-ı mezbûr - mâh 39 kr. 10 para, Kânûn-î sâni 78 kr. 20 para 302 senesi vazîfesi	1	117	20
Hoşkadem Câmi-i Şerîfi İmamı Mehmed Efendi'nin Kânûn-î sâni 302 senesi vazîfesi	1	35	30
Naki-i Yekûn	30	5802	38

(Varak 17a)

Naki-i yekûn	30	5802	38
--------------	----	------	----

	Sd.	Kr.	Pr.
Süprüge Baba Câmi-i Şerîfi İmamı Bekir Efendi'nin Kânûn-î sâni 302 senesi vz.	1	50	-
Hacı Hasan Mâhallesi Câmi-i Şerîfi İmamı Hâfız Abdurrahim Efendi'nin Kânûn-î Sâni 302 senesi vazîfesi	1	71	10

Bey Mescid Mahallesi Câmi-i Şerîfi Masârifâtı

	Sd.	Kr.	Pr.
İmam Mehmed Şerîf Efendi'nin ibrâda-i Eyyütlü 301'den gaye-i Temmuz 302 senesi 11 mâh vz.	1	390	20
Müezzîn Ahmed Efendi'nin validesi ve vasiyyesi Hatice Hâtunun Kânûn-i sânî 302 senesi vz.	1	28	20
	2	419	-
Burûş? Câmi-i Şerîfi İmamı Receb Hoca'nın Kânûn-i sânî 302 senesi vz.	1	28	20
Sebilhâne Hizmetçisi Ali Efendi'nin Kânûn-i sânî 302 senesi vz.	1	28	20
Değirmendere Câmi-i Şerîfi İmamı ve Mektebi Muallimi Salih Efendi'nin Kânûn-i sânî 302 senesi vz.	1	100	--i
Şehâbeddin Paşa Câmi-i Şerîfi meşrûtasından civarında iki bab hânenin mesârif-i tamiriyesine verilen	1	185	30
Hasan Efendi Mahallesi mescidi meşrûtasından Karşiyaka'da Pazarcık caddesinde bir bab aşçı dükkânının mesârif-i tamiriyyesi olup verilen	1	78	20
Yalnız altı bin yedi yüz almış dört kuruş on sekiz paradır	40	6764	18
Emîn-i Sandık Mühür			
		1463	20
		8227	20
Şevket Efendi zamanında 302 senesinde vuku bulan sarfiyatı			
--an Kânûn-i sânî 302 senesinden gaye-i şubat mie senesi meaşât ve masârifât			13730 kr. 22 para
-- Şehreyn-i mezkûreyn tahsilâtı olan 19050 buçuk kuruş un mûmâ ileyhe ait yüzde on yedi tahsildârîyesi 3238 kr. 20 pr.			16969 2

(Varak 17b)

Masârifât-ı Mart 1303

	Yevmiye Defteri Mücibince Vukû' Bulan Tahsilât											
	99 sn.		300sn.		301 sn.		302 sn.		303sn.		Yekûn	
	Kr.	Pr.	Kr.	Pr.	Kr.	Pr.	Kr.	Pr.	Kr.	Pr.	Kr.	Pr.
Seyyid Mahmud Câmi-i Şerîfi Meşrûtalarından	-	-	-	-	-	-	167	-	142	20	309	20
Müftülük Meşrûtalarından	-	-	108	20	-	-	63	20	100	-	272	-
Bey Mescidi Mahallesi Câmi-i Şerîfi mşr.	-	-	-	-	-	-	60	20	-	-	60	20
Taşköprü Câmi-i Şerîfi Meşrûtalarından	-	-	-	-	202	35	172	20	100	-	475	25
Hacı Mesud Mahallesi Câmi-i Şerîfi mşr.	-	-	-	-	-	-	28	20	-	-	28	20
Yukarıki Dabağhâne Câmi-i Şerîfi mşr.	-	-	-	-	106	20	319	20	-	-	426	-
Murdaiye Câmi-i Şerîfi Meşrûtalarından	1175	1500	-	-	544	20	985	20	75	-	4280	-
Yeşilliöğlü Câmi-i Şerîfi Meşrûtalarından	-	-	-	-	-	-	256	10	-	-	256	10
Şehâbeddin Paşa Câmi-i Şerîfi Meşrûtalarından	-	-	-	-	171	10	204	21	35	9	411	-
İne Hoca Mahallesi Câmi-i Şerîfi mşr.	-	-	-	-	-	-	200	-	-	-	200	-
Buhârî-i Şerîf Meşrûtalarından	-	-	-	-	-	-	100	-	-	-	100	-
Gül Mahallesi Mescidi Meşrûtalarından	-	-	-	-	-	-	190	-	-	-	190	-
Şadırvan Meşrûtalarından	-	-	-	-	-	-	84	20	-	-	84	20
Hoşkadem Câmi-i Şerîfi Meşrûtalarından	-	-	-	-	-	-	77	10	382	20	459	30

Koca Hüseyin Mahallesi Câmî-i Şerîfi mşr.	-	-	-	126	50	176
Hasan Efendi Mahallesi mescidi Meşrûtalardan	-	-	57	210	102	369
Çardaklı Karyesi Câmî-i Şerîfi Meşrûtalardan	-	-	-	71	10	71
Berdıranlı Câmî-i Şerîfi Meşrûtalardan	-	-	85	78	20	163
Hacı Turgud Mahallesi mescidi Meşrûtalardan	-	-	-	275	113	388
Sebilhâne Meşrûtalardan	-	-	-	80	-	80
Meşrûtası bilinmeyen	-	-	19	52	10	1071
Debbağhâne-i Zir Câmî-i Şerîfi Meşrûtalardan	-	-	-	21	10	21
Edirne ve Ahi Çelebi kazaları tekâyâsı mşr.	-	-	-	37	-	37
(Toplam)	1175	1608	20	1186	05	3861
Cümle-i Yekûn Tahsilât				01	2100	29
						9931
						15

Muradiye Câmî-i Şerîfi Masârifâtı

	Sd.	Kr.	Pr.
İmâm-ı evvel Hâfiz Ahmed Efendi'nin Şubat 302 vz.	1	300	-
İmâm-ı sâni Hacı Hüseyin Efendi'nin Şubat 302 vz.	1	68	20
Hatip Hâfiz Hasan Efendi'nin Şubat 302 vz.	1	31	-
Müezzîn-i evvel Mehmed Efendi'nin 47 aylık vz.			
İbtida-i Nisan 99 senesinden gaye-i Şubat 99 senesi, şehrsî 68kr. 11 mah 753 kr. 20 para ; 300 senesi, şehrsî 68 kr. 12 mah 822 kr. ; 301 senesi, şehrsî 68 kr. 12 mah 822 kr. ; 302 senesi, şehrsî 68 kr. 12 mah 822 kr.	1	3219	20
Hademe-i ma'lûmenin Şubat 302 senesi vazîfeleri:-Müezzîn-i sâni Abdurrahim Efendi 68kr. -Kayyum Hacı Mehmed Efendi 68kr.	1	137	-
Kandilci Hacı Ahmed'in Şubat 302 senesi vz.		58	30
Musluk Hizmetçisi Said Efendi'nin 302 senesi Şubat vz.	1	35	20
	7	3850	10

Masârifât-ı Mütferrikası

	Sd.	Kr.	Pr.
Musluk için alınan toprak İbrik ve Süpürge bahası İbrik 3 Süpürge 1	1	2	30
	8	3853	-

Seyyid Mahmud Câmî-i Şerîfi Masârifâtı

	Sd.	Kr.	Pr.
Hademe-i ma'lûmenin Şubat 302 senesi vazîfeleri --Hatip ve İmam İsmet Efendi 157 kr. + --Müezzîn Hâfiz İbrahim Efendi 93 kr.	1	250	-
Nakli-i Yekûn	9	4103	-

(Varak 18a)

Nakl-i Yekûn	9	4103	-
--------------	---	------	---

Taşköprü Câmi-i Şerîfi Masârifâtı

	Sd.	Kr.	Pr.
Hademe-i ma'lûmenin Şubat 302 senesi vazîfeleri: -İmam Hacı Hâfız Hasan Efendi 121kuruş 10 para + -Müezzin Süleyman Efendi 35kuruş 30 para	1	157	-

Yeşilliöğlü Câmi-i Şerîfi Masârifâtı

	Sd.	Kr.	Pr.
İmam Ali Efendi'nin Şubat 302 senesi vz.	1	142	20
Müezzin Arif Efendi'nin Şubat 302 senesi vz.	1	100	-
	2	242	20

Eyne Hoca Mahallesi Câmi-i Şerîfi Masârifâtı

	Sd.	Kr.	Pr.
İmam Salih Efendi'nin Şubat 302 senesi vz.	1	100	-
Müezzin Râşid Efendi'nin Şubat 302 senesi vz.	1	85	30
Mustulukçu Ahmed Efendi'nin Kânûn-i sâni 302 senesinden Şubat 302 senesi iki aylık vz.	1	30	-
	3	215	30
Câmi-i Mezkûrde Akşam ve Yatsı namazlarında ihrak olunmak üzere mübayaa olunan gazyağı esmâmı 3 kıyye 2,5 kr.=7 kr. 20 pr. Lira farkı 2 kr. 10 pr.	-	5	10
	4	221	--
Köse Şeyhi Medresesi Müderrisi Hacı Hâfız Halil Efendi'nin Şubat 302 senesi vz.	1	55	-
Müftü Faziletli Abdurrahim Efendi'nin Şubat 302 senesi vz.	1	83	-
Buhârî-i Şerîf-Han vekili Hâfız Hüseyin Efendi'nin Şubat 302 senesi vz.	1	37	20

Hacı Turgud Mahallesi Mescid-i Şerîfi Mesârifî

	Sd.	Kr.	Pr.
İmam Hâfız Hüseyin Hüsnü Efendi'nin Şubat 302 senesi vz.	1	100	-
Cemaat Kâtibi Ahmed Aziz Efendi'nin Şubat 302 senesi vz.	1	100	-
	2	200	

Koca Hüseyin Mahallesi Câmi-i Şerîfi Masârifâtı

	Sd.	Kr.	Pr.
İmam ve Müezzin İsmail Efendi'nin Şubat 302 senesi vz.	1	140	-

Bey Mescid Mahallesi Câmi-i Şerîfi Masârifâtı

	Sd.	Kr.	Pr.
İmam Mehmed Şerif Efendi'nin Ağustos 302 senesi vz. 35 kr. 20 pr. +Müezzin Ahmed Efendi validesi ile vasiyyesi Hatice Hâtunun Şubat 302 senesi vz. 28 kr. 20 pr.	2	64	
Gül Mahallesi Mescidi İmamı Hâfız Hasan Efendi'nin Şubat 302 senesi vz.	1	44	30
Hacı Hasan Mahallesi Câmi-i Şerifi İmamı Hâfız Abdurrahim Efendi'nin Şubat 302 senesi vz.	1	71	10
Musallâ Mahallesi Câmi-i Şerifi İmamı İbrahim Tevfik Efendi'nin Şubat 302 senesi vz.	1	71	10
Burûş? Câmi-i Şerifi İmamı Receb Hoca'nın Şubat 302 senesi vz.	1	28	20

Hoşkadem Câmi-i Şerifi Masârifâtı

	Sd.	Kr.	Pr.
İmam Mehmed Efendi'nin Şubat 302 senesi vz.	1	35	30
Câmi mezkûr meşrûtasından ittisâlinde bir bab Çarıkçı dükkânının müceddeden inşâsına sarf ve îta olunan	1	427	20
	2	463	10
Nakl-i Yekûn	30	5982	-

(Varak 18b)

	Sd.	Kr.	Pr.
Nakl-i Yekûn	30	5982	-
Çelebi Kadı Câmi-i Şerifi hademesinin Şubat 302 senesi vazîfeleri	1	95	
İmam Mehmed Efendi'nin vz. 65 kuruş			
Müezzin Lütfullah Efendi'nin vz. 30 kuruş			
Berdıranlı Câmi-i Şerifi İmamı Necmi Efendi'nin Şubat 302 senesi vz.	1	78	20
Süprüge Baba Câmi-i Şerifi İmamı Bekir Efendi'nin Şubat 302 senesi vz.	1	50	
Şehâbeddin Paşa Câmi-i Şerifi meşrûtasından ittisâlinde iki bab hâne de müsteciren ikamet eden Mehmed Efendi ve Ahmed Ağa'nın hânedan çıkmaları ve icâr müterâkimelerinin tahsili hakkında kanton mahkemesinden verilen ilâmlara yol esmâni	1	8	20
Başhâne'de kâin şadırvanın mesârif-i tamiriyyesine verilen	1	28	20
Değirmendere Karyesi Câmi-i Şerifi İmamı ve Mektebi Muallimi Salih Efendi'nin Şubat 302 senesi vz.	1	100	
Sebilhâne hizmetçisi Ali Efendi'nin Şubat 302 senesi vz.	1	28	30
İmaret sokagında Deli Paşa Konağı'nın oda ve ahır camılarıyla sair lazımların gâib mahallerinin tathiri ve dülger yevmiyesi ile masârifât-i sairesine verilen	1	1056	20
Müftü Medresesi'nin arka cihetinde olan duvarı münhedim olduğundan mezkûr duvarın mesârif-i inşaiyyesi olup verilen	1	180	10
	39	7608	5

304 Senesi Mâh-ı Receb-i Şerîfde Vâkı' Leyle-i Regaipde Sarf Ve İkâd Olunan

	Zeytinyağı		Lira 140 kuruş hesap ile		Lira 100 kuruş hesap ile	
	Kıyye	Dirhem	Kr.	Pr.	Kr.	Pr.
Muradiye Câmi-i Şerifi		384	6	20	5	5
Şehâbeddin Câmi-i Şerifi		320	5	30	4	11
Yeşilloğlu Câmi-i Şerifi	1	32	7	35	6	
Taşköprü Câmi-i Şerifi		256	5	20	3	17
Seyyid Mahmud Câmi-i Şerifi		256	5	20	3	17
İne Hoca Mahallesi		384	6	20	5	5
Hacı Hasan Mahallesi		392	7	25	5	10
Hacı Ömer Mahallesi		160	2	35	2	5
Çelebi Kadı Câmi-i Şerifi		224	4	15	3	3
Gül Mahallesi Câmi-i Şerifi		256	4	30	3	17
(Toplam)	7	264	57	10	41	10

	Sd.	İcmal	
		Kr.	Pr.
Yekûn	1	41	10
	40	7649	15

Nakl-i Yekûn: Yalnız yedi bin altı yüz kırk dokuz kuruş on beş paradır-(mühür)

	40	7649	15
		1688	14
		9337	29

(Varak 19a)

Masârifât-ı Nisan 303 Senesi

	Ber-Mûcib-i Defter-i Yevmiye Vukû' Bulan Tahsilât											
	99 sn.		300sn.		301 sn.		302 sn.		303sn.		Yekûn	
	Kr.	Pr.	Kr.	Pr.	Kr.	Pr.	Kr.	Pr.	Kr.	Pr.	Kr.	Pr.
Bey Mescidi Mahallesi Câmi-i Şerifi Meşrûtalarından	-	-	-	-	-	-	-	-	25	-	25	-
Sebilhâne Meşrûtalarından	-	-	-	-	-	-	-	-	90	-	90	-
Koca Hüseyin Mahallesi Câmi-i Şerifi Meşrûtalarından	8	-	-	-	-	-	-	-	183	-	191	-
Muradiye Câmi-i Şerifi Meşrûtalarından	-	-	-	-	-	-	806	-	1292	20	2098	20
İne Hoca Câmi-i Şerifi Meşrûtalarından	-	-	-	-	-	-	-	-	273	30	273	30

YEŞİLLİOĞLU CAMİ-İ ŞERİFİ MESÂRİFİ

	Sd.	Kr.	Pr.
İmam Ali Efendi'nin Mart 303 senesi vz.	1	142	20
Müezzinz Arif Efendi'nin Mart 303 senesi vz.	1	100	20
Câmi-i mezkûra muceddeden alınan üç adet cam bahası	1	10	20
	3	252	20

	Sd.	Kr.	Pr.
Nakl-i Yekûn	9	883	10

(Varak 19b)

	Sd.	Kr.	Pr.
Nakl-i Yekûn	9	883	10

Seyyid Mahmud Câmi-i Şerifi Masârifâtı

	Sd.	Kr.	Pr.
Hademe-i ma'lûmenin Mart 303 senesi vazifeleri: -Hatip ve İmam İsmet Efendi 157 kuruş + Müezzinz Hâfız İbrahim Efendi 93 kuruş	1	250	-
Meşrûtasından Cuma Öntü'nde Taşçılar sırasında bir bab kahvehânenin tavan ve başgün ve kırılmış olan camları ile kiremit aktarmasına sarf olunan	1	99	25
	2	349	25

Taşköprü Câmi-i Şerifi Masârifâtı

	Sd.	Kr.	Pr.
Hademe-i ma'lûmenin Mart 303 senesi vazifeleri: -İmam Hacı Hâfız Hasan Efendi vz. 121 kr. 20 pr. + Müezzinz Süleyman Efendi vazifeleri 35 kr. 30 pr.	1	157	10
Meşrûtasından ittisâlinde bir bab kahvehânenin öntünde olub münhedim olan sâyebedinin mesârif-i inşaiyesine verilen	1	104	-
	2	261	10

İne Hoca Mahallesi Câmi-i Şerifi Hademeisinin

	Sd.	Kr.	Pr.
Mart 303 Senesi Vazifeleri: İmam Salih Efendi'nin vz. 100 kr. + Müezzinz Raşit Efendi vazifesi 85 kr. 30 pr.	2	185	30

Uzun Çarşı'da Vâkı' Sebilhâne Hizmetçisi Ali Efendi'nin Mart 303 Senesi Vazifesi İle Masârifât-ı Tamiriyesi

	Sd.	Kr.	Pr.
Hizmetçi Ali Efendi'nin Mart 303 senesi vz.	1	28	30
Mezkûr Sebilhâne pınar makinesinin mesârif-i tamiriyesi	1	28	20
Bordî? Sebilhânenin musluk İtulelerinin teçdidine ve üstâdiyesine verilen	1	17	-
	3	74	10
Köse Şeyhi Medresesi Müterrisi Hacı Hâfız Halil Efendi'nin Mart 303 senesi vz.	1	55	-
Müftü Abdurrahim Efendi'nin Mart 303 senesi vz.	1	83	-

Hacı Turgud Mescidi Masârifâtı

	Sd.	Kr.	Pr.
İmam Hâfız Hüseyin Efendi'nin Mart 303 senesi vz. 100 kr. + Cemati-İ İslamiyye Kâtibi Ahmet Aziz Efendi'nin Mart 303 senesi vz. 100 kr. Meşrûtasından İttisâlinde iki cihete nazır bir bab Arzuhaleci dükkânın yedi adet kandil tecdfine sarf olunan 71 kr. 10 pr.	3	271	10
Buhârî-i Şerîf-hân vekili Hâfız Hüseyin Hüsni Efendi'nin Mart 303 senesi vz.	3	271	10
Berdıranlı Câmi-i Şerîfî İmamı Necmi Efendi'nin Mart 303 senesi vz.	1	37	20
Hacı Hasan Mahallesi Câmi-i Şerîfî İmamı Hâfız Abdurrahim Efendi'nin Mart 303 senesi vz.	1	78	20
Musalâlâ Mahallesi Câmi-i Şerîfî İmamı İbrahim Tevfik Efendi'nin Mart 303 senesi vz.	1	71	10
Bey Mescidi Mahallesi Câmi-i Şerîfî Müezzini Ahmed Efendi'nin validesi ve vasiyyesi Hatice Hâfunun Mart 303 senesi vz.	1	28	20
Hoşkadem Câmi-i Şerîfî İmamı Mehmed Efendi'nin Mart 303 senesi vz.	1	35	20
Değirmendere Karyesi Câmi-i Şerîfî İmamı ve Mektebi Muallimi Salih Efendi'nin Mart 303 senesi vz.	1	100	20

Koca Hüseyin Mahallesi Câmi-i Şerîfî Mesârifî

	Sd.	Kr.	Pr.
İmam İsmail Efendi'nin Mart 303 senesi vz.	1	140	
Câmi-i mezkûr ve Kadem Baba Mescidi meşrûtasından Muhsin Fakih Mahallesi'nde bir bab hânenin mesârif-i vâkıası	1	41	30
Nakli-i Yekûn	1	181	
	32	2766	35
Nakli-i Yekûn	32	2766	30

(Varak 20a)

	Sd.	Kr.	Pr.
Süprüge Baba Câmi-i Şerîf İmamı Bekir Efendi'nin Mart 303 senesi vz.	1	50	
Burûş? Câmi-i Şerîf İmamı Receb Efendi'nin Mart 303 senesi vz.	1	28	20
Gül Mahallesi Mescidi Şerîfî İmamı Hâfız Hasan Efendi'nin Mart 303 senesi vz.	1	44	30
Çelebi Kadı Câmi-i Şerîfî hademesinin Mart 303 senesi vz.	1	95	30
-İmam Mehmed Efendi 65 kuruş			
-Müezzin Lütfullah Efendi 30 kuruş			
Faziletli Müftü Efendi'nin mekâtibi İslâmiyyeye terk eylediği şadırvan civarında dört bab dükkânın icar müterakimesi olup mekâtib-i mezkûr sandık emîni bakkal Ali Efendi'ye verilen	1	320	30
Hasan Efendi Mahallesi Mescidi meşrûtasından Karlova caddesinde bir bab hânenin sokak cihetiyle komşusu tarafına olan tahta yere müceddeden îmal ve inşasına ve binasının kiremit aktarmasına verilen	1	72	30
Hacı Hasan Mahallesi'nde vâkı' üç bab dükkânın icâr-ı vâkıasından meşrûtalı olan Ahi Çelebi kazasında kâin Hüseyin Efendi dergâhı Post-nişîni Şeyh Mustafa'ya verilen	1	142	20

İşbu Yılıın 304 Senesi Mâh-ı Receb-i Şerîfi n Yirmi Yedinci Leyle-i Mi'râcu'n-Nebî'de Sarf Olunan Zeytinyağı

	Zeytinyağı		Lira 140 kuruş hesap ile		Lira 100 kuruş hesap ile	
	Kıyye	Dirhem	Kr.	Pr.	Kr.	Pr.
Muradiye Câmi-i Şerîfi	-	384	6	20	5	5
Şehâbeddin Paşa Câmi-i Şerîfi	-	320	5	30	4	1
Yeşilloğlu Câmi-i Şerîfi	1	32	7	35	6	-
Taşköprü Câmi-i Şerîfi	-	256	5	20	3	17
Seyyid Mahmud Câmi-i Şerîfi	-	256	5	20	3	17
İne Hoca Mahallesi Câmi-i Şerîfi	-	384	6	20	5	5
Hacı Hasan Mahallesi Câmi-i Şerîfi	-	392	7	35	5	10
Hacı Ömer Mahallesi Câmi-i Şerîfi	-	160	2	35	2	5
Çelebi Kadı Câmi-i Şerîfi	-	224	4	15	3	3
Gül Mahallesi Câmi-i Şerîfi	-	256	4	30	3	17
Koca Hüseyin Mahallesi Câmi-i Şerîfi	-	160	2	35	2	5
Bey Mescidi Mahallesi Câmi-i Şerîfi	-	160	2	35	1	35
	8	184	63	10	45	-

304 Senesi Mâh-ı Şaban-ı Şerîf de Vâkı' Leyle-i Berat'ta Sarf Ve İhrak Olunan Zeytinyağı

	Zeytinyağı		(Lira 140 kuruş hesap ile)		(Lira 100 kuruş hesap ile)	
	Kıyye	Dirhem	Kr.	Pr.	Kr.	Pr.
Muradiye Câmi-i Şerîfi	-	384	7	8	5	5
Şehâbeddin Paşa Câmi-i Şerîfi	-	376	7	2	5	-
İne Hoca Mahallesi Câmi-i Şerîfi	-	384	7	8	5	5
Seyyid Mahmud Câmi-i Şerîfi	-	256	4	32	3	12
Taşköprü Câmi-i Şerîfi	-	256	4	32	3	12
Hacı Hasan Mahallesi Câmi-i Şerîfi	-	392	7	14	5	15
Koca Hüseyin Mahallesi Câmi-i Şerîfi	-	160	3	-	2	2
Çelebi Kadı Câmi-i Şerîfi	-	224	4	8	3	10
Hacı Ömer Mahallesi Câmi-i Şerîfi	-	160	3	-	2	2
Gül Mahallesi Câmi-i Şerîfi	-	256	4	31	3	12
	7	48	53	15	37	35

	Sd.	Kr.	Pr.
	1	37	35
Cümle-i Yekûn Sarfiyât Yalnız üç bin altı yüz üç kuruş on paradır	41	3603	10

Emîn-i Sandık Mühür

	Sd.	Kr.	Pr.
		951	35
		4555	5

(Varak 20b)

Masârifât-ı Mayıs 303 Senesi Tahsilâtı

Ber-Mûcib-i Defter-i Yevmiye Mayıs 303 Senesi Tahsilâtı

	99 sn.		300sn.		301 sn.		302 sn.		303sn.		Yekûn	
	Kr.	Pr.	Kr.	Pr.	Kr.	Pr.	Kr.	Pr.	Kr.	Pr.	Kr.	Pr.
Yeşilliöğlü Câmi-i Şerifi Meşrûtalardan	-	-	-	-	-	-	85	-	171	10	256	10
Musalâ Mahallesi Câmi-i Şerifi Meşrûtalardan	-	-	-	-	-	-	71	10	-	-	71	10
Taşköprü Câmi-i Şerifi Meşrûtalardan	-	-	18	23	7	37	171	-	125	30	323	10
Hacı Mesud Mahallesi Mescidi Meşrûtalardan	-	-	-	-	-	-	-	-	28	20	28	20
Şehâbeddin Paşa Câmi-i Şerifi Meşrûtalardan	-	-	-	-	-	-	200	-	39	30	239	30
Hasan Efendi Mahallesi Mescidi Meşrûtalardan	-	-	-	-	30	-	79	30	57	30	166	30
Sebilhâne Meşrûtalardan	-	-	-	-	-	-	-	-	90	-	90	-
Bey Mescidi Mahallesi Câmi-i Şerifi Meşrûtalardan	-	-	-	-	-	-	-	-	25	-	25	-
Muradiye Câmi-i Şerifi Meşrûtalardan	-	-	-	-	-	-	-	-	1216	10	1216	10
Buhârî-i Şerif Meşrûtalardan	-	-	-	-	-	-	-	-	100	-	100	-
Meşrûtası bilinmeyen	-	-	-	-	-	-	631	30	-	-	631	30
Köse Şeyhi Medresesi Meşrûtalardan	-	-	-	-	69	20	30	20	60	-	160	-
Değirmendere Karyesi Câmi-i Şerifi Meşrûtalardan	-	-	-	-	-	-	300	-	-	-	300	-
Müftülük Meşrûtalardan	-	-	-	-	-	-	-	-	121	10	121	10
Seyyid Mahmud Câmi-i Şerifi Meşrûtalardan	-	-	-	-	-	-	300	-	222	-	522	-
Koca Hüseyin Mahallesi Câmi-i Şerifi Meşrûtalardan	8	-	-	-	-	-	-	-	83	-	91	-
Hacı Ali Molla Mescid ve Mektebi Meşrûtalardan	-	-	-	-	-	-	10	25	10	25	21	10
İne Hoca Mahallesi Câmi-i Şerifi Meşrûtalardan	-	-	-	-	-	-	100	-	513	10	613	10
Şadırvan Meşrûtalardan	-	-	-	-	-	-	-	-	84	20	84	20

Hacı Hasan Mahallesi Câmi-i Şerifi Meşrûtalardan	-	-	-	-	-	17	30	17	30		
Berdıranlı Câmi-i Şerifi Meşrûtalardan	-	-	-	-	-	78	20	78	20		
Hoşkadem Câmi-i Şerifi Meşrûtalardan	-	-	-	-	-	35	20	35	20		
Hacı Turgud Mescidi Meşrûtalardan	-	-	-	-	-	113	20	113	20		
Mekteb-i Rüşdiye Meşrûtalardan	-	-	-	-	71	10	-	71	10		
Orta Câmi-i Şerifi	-	-	-	-	250	-	-	250	-		
Kaya Mescid Mahallesi Meşrûtalardan	-	-	-	-	200	-	-	200	-		
(Toplam)	8	18	23	107	17	2301	5	3393	6	5828	11
Cümle-i Yekûn Tahsilât										5828	11

Ber-Mûcib-i Senedât Verilen Vezâif Ve Saire Masârifâtı. Murâdiye Câmi-i Şerifi Masârifâtı

	Sd.	Kr.	Pr.
İmâm-ı evvel Hâfız Ahmed Efendi'nin Nisan 303 senesi vz.	1	300	-
Hatip Hâfız Hasan Efendi'nin Nisan 303 senesi vz.	1	31	-
İmâm-ı sâni Hacı Hüseyin Efendi'nin Nisan 303 senesi vz.	1	68	20
Hademe-i ma'lûmenin Nisan 303 senesi vz.	1	137	20
Müezzîn-i sâni Abdurrahim Efendi 68 kuruş 20 para	-	-	-
Kayyum Hacı Mehmed Efendi 68 kuruş 20 para	-	-	-
Musluk hizmetçisi Said Efendi'nin Nisan 303 senesi vz.	1	35	20
Nakl-i Yekûn	5	572	-

(Varak 21a)

Nakl-i Yekûn	5	572	-
--------------	---	-----	---

	Sd.	Kr.	Pr.
Yeşilliöğlü Câmi-i Şerifi Mesârifi: İmam Ali Efendi'nin Nisan 303 senesi vazifesi 142 kr. 20 pr. + Müezzîn Arif Efendi'nin Nisan 303 senesi vz. 100 kr.	2	242	20
Seyyid Mahmud Câmi-i Şerifi hademesinin Nisan 303 senesi vz. Hatip ve İmam İsmet Efendi 157 kuruş + Müezzîn Hâfız İbrahim Efendi 93 kuruş	1	250	--
Taşköprü Câmi-i Şerifi hademesinin Nisan 303 senesi vazifesi: İmam Hacı Hâfız Hasan Efendi 121 kuruş 10 pr. + Müezzîn Süleyman Efendi 35 kr. 30 pr.	1	157	--

İne Hoca Mahallesi Câmi-i Şerifi Mesârifi

	Sd.	Kr.	Pr.
İmam Salih Efendi'nin Nisan 303 senesi vz.	1	100	-
Müezzîn Râşid Efendi'nin Nisan 303 senesi vz.	1	85	30
Musluk hizmetçisi Ahmed Efendi'nin şuhûr-i ma'lûme vz.	1	30	-
Mart 303 senesi 15 kuruş	-	-	-
Nisan 303 senesi 15 kuruş	3	215	30

Köse Şeyhi Medresesi Müderrisi Hacı Hâfız Halil Efendi'nin Nisan 303 Senesivz. İle Masârif-i Sâiresi

	Sd.	Kr.	Pr.
Vazifeye verilen	1	55	-
Meşrûtasından ittisâlinde bir bab arzuhalci dükkânın teaffütünün def'i, küşad olunan pencere ve arka duvarı sıvanmasına verilen	1	37	-
Mezkûr dükkânın çerçeve ve cam bahasına verilen	1	109	-
	3	201	-
Faziletli Müftü Abdurrahim Efendi'nin Nisan 303 senesi vz.	1	83	-

Hacı Turgud Mahallesi Mescidi Mesârifi

	Sd.	Kr.	Pr.
İmam Hâfız Hüseyin Hüsnü Efendi'nin Nisan 303 senesi vazifesi 100kr. + Cemaat Kâtibi Ahmed Aziz Efendi'nin Nisan 303 senesi vazifesi 100 kr	2	200	-
Buhârî-i Şerîf-hân vekili Hâfız Hüseyin Efendi'nin Nisan 303 senesi vz.	1	37	-
Koca Hüseyin Mahallesi Câmî-i Şerîf İmamı ve Müezzini İsmail Efendi'nin Nisan 303 senesi vz.	1	140	-
Berdıranlı Câmî-i Şerîf İmamı Necmi Efendi'nin Nisan 303 senesi vz.	1	78	-
Çelebi Kadı Câmî-i Şerîf hademesinin Nisan 303 senesi vazifesi: İmam Mehmed Efendi 65 kuruş + Müezzın Lütfullah Efendi 30 kuruş	1	95	-
Musallâ Mahallesi Câmî-i Şerîf İmamı İbrahim Tevfik Efendi'nin Nisan 303 senesi vz.	1	71	10
Gül Mahallesi Mescidi İmamı Hâfız Hasan Efendi'nin Nisan 303 senesi vz.	1	44	3
Hoşkadem Câmî-i Şerîf İmamı Mehmed Efendi'nin Nisan 303 senesi vz.	1	35	3
Bey Mescidi Mahallesi Câmî-i Şerîf müezzini Ahmed Efendi'nin validesi ve vasiyesi Hatice Hâtunun Nisan 303 senesi vz.	1	28	20
Burrûş? Câmî-i Şerîf İmamı Recep Efendi'nin Nisan 303 senesi vz.	1	28	2
Süpürge Baba Câmî-i Şerîf İmamı Bekir Efendi'nin Nisan 303 senesi vz.	1	50	-
Hacı Hasan Mahallesi Câmî-i Şerîf İmamı Hâfız Abdurrahim Efendi'nin Nisan 303 senesi vz.	1	71	10
Sebilhâne Hizmetçisi Ali Efendi'nin Nisan 303 senesi vz.	1	28	2
Değirmendere Karyesi Câmî-i Şerîf İmamı ve Mektebi Muallimi Salih Efendi'nin Nisan 303 senesi vz.	1	100	-
	31	2730	30

Çardakh Muslim Karyesi Câmî-i Şerîf Evkaf Hâsılâtından Tediye Ve İtâ Olunan

	Sd.	Kr.	Pr.
Üçyüz Dört senesi mâh-ı Ramazân-ı Şerîf de iftar ve imsâk ve evkât-ı sâirede atılan fişenk esmâni	1	471	10
-- Umum için atılan fişenk bahası 300 kuruş + Hacı Hasan Mahallesi için fişenk bahası 171 kuruş 10 para			
Üçyüz Dört senesi mâh-ı Ramazân-ı Şerîfde vakt-i imsakda dümbelekeçi seyyârelerine verilen (atıyye)	1	142	20
Hacı Hasan Mahallesi ciheti seyyârelerine verilen 71 kuruş 10 para			
Musallâ Mahallesi ciheti seyyârelerine verilen 71 kuruş 10 para			
	2	613	30
Menşeli karyesi ahâlisinin Dersâadet'e kadar meccânen nakl olunmaları için semahatli Cemaleddin Efendi hazretlerine keşide olunan telgraf ücreti	1	30	
Yalnız üç bin üç yüz yetmiş dört buçuk kuruşdur. Emîn-i Sandık	35	3374	20
		990	30

(Mühür)

4365 10

(Varak 21b)

Yevmiye Defteri Mucibince Haziran 303 Senesi Tahsilâtı

Ber-Mücib-i Defter-i Yevmiye Vukû' Bulan Tahsilât												
	99 sn.		300sn.		301 sn.		302 sn.		303sn.		Yekûn	
	Kr.	Pr.	Kr.	Pr.	Kr.	Pr.	Kr.	Pr.	Kr.	Pr.	Kr.	Pr.
Yeşilliöglu Câmî-i Şerifi Meşrûtalârından							42	20	437	35	480	15
Hacı Mesud Mahallesi Mescidi Meşrûtalârından									28	20	28	20
Bey Mescidi Mahallesi Câmî-i Şerifi Meşrûtalârından									45	30	45	30
Müftülük Meşrûtalârından			42	10					135		177	10
Seyyid Mahmud Câmî-i Şerifi Meşrûtalârından									412	20	412	20
Berdıranlı Câmî-i Şerifi Meşrûtalârından							85		78	20	163	20
Sebilhâne Meşrûtalârından									90		90	
Hacı Turgud Mahallesi Meşrûtalârından									198	20	198	20
Koca Hüseyin Mahallesi Câmî-i Şerifi Meşrûtalârından	8								183		191	
Muradiye Câmî-i Şerifi Meşrûtalârından									1215		1215	
Eyne Hoca Mahallesi Câmî-i Şerifi Meşrûtalârından							50		292		342	
Buhârî-i Şerif Meşrûtalârından									100		100	
Hoşkadem Câmî-i Şerifi Meşrûtalârından									35	20	35	20
Şadırvan Meşrûtalârından									42	10	42	10
Şehâbeddin Paşa Câmî-i Şerifi Meşrûtalârından					100				303		403	
Orta Câmî-i Şerifi Meşrûtalârından							125				125	
Taşköprü Câmî-i Şerifi Meşrûtalârından			42	10	283	15	85		151	20	562	5
Hasan Efendi Mahallesi Câmî-i Şerifi Meşrûtalârından					30						30	
Mekteb-i Rüşdiye Meşrûtalârından												
(Toplam)	8		84	20	413	15	458	30	2748	35	4713	20
Cümle-i Yekûn Tahsilât											4713	20

Muradiye Cmi-i Őerfi Masriftu	Sd.	Kr.	Pr.
mm-ı evvel Hfız Ahmed Efendi'nin Mays 303 senesi vz.	1	300	-
mm-ı snf Hacı Hseyin Efendi'nin Mays 303 senesi vz.	1	142	
Hatip Hfız Hasan Efendi'nin Mays 303 senesi vz.	1	31	
Mezzin Evvel Mehmed Efendi'nin ibtidai ma	1	200	
Hademe-i ma'lmenin Mays 303 senesi vz. Mezzin-i San Abdurrahim Efendi 68 kr. 20 pr. +Kayyum Hacı Mehmed Efendi 68 kr. 20 pr. = 137	1	137	
Kandilci Hacı Ahmed'in Mays 303 senesi vz. Nisan 303 senesi 58 kr. 30 pr. + Mays 303 senesi 58 kr. 30 pr = 117 kr. 20 pr.	1	117	20
Musluk hizmetisi Said Efendi'nin Mays303 senesi vz.	1	35	20
Nakl-i Yekn	8	1063	20

Yeillilu Cmi-i Őerfi Masriftu	Sd.	Kr.	Pr.
mam Ali Efendi'nin Mays 303 senesi vz.	1	142	20
Mezzin Arif Efendi'nin Mays 303 senesi vz.	1	100	-
Merutasından Millet bahesi karsında bir bab berber dkknının yan taraf duvarı ile ve sair muhta tamir olan mahalline sarf olunan	1	135	20
	3	378	-

Seyid Mahmud Cmi-i Őerfi Masriftu	Sd.	Kr.	Pr.
Hademe-i ma'lmenin Mays 303 senesi vazifeleri mam Hatip İsmet Efendi 157 kr. + Mezzin İbrahim Efendi 93 kr.	1	250	-
Merutasından Cuma nt'nde bir bab tacı dkkm ntnde bulunan kaldırımında insna verilen	1	8	20
	2	258	20
Nakl-i Yekn	12	1700	

(Varak 22a)	Sd.	Kr.	Pr.
	12	1700	

(Varak 22a)	Sd.	Kr.	Pr.
	12	1700	

Takpr Cmi-i Őerfi Hademesinin Őehr-i Mays 303 Senesi Vazifeleri	Sd.	Kr.	Pr.
mam Hacı Hfız Hasan Efendi	1	121	10
Mezzin Sleyman Efendi Kayyum vz. 35 kuru 30 para + Cemaat-ı İslmiyenin 9 Mays 303 senesi tarihli kararı mcbince bir defalık olarak 304 senesi Ramazn-ı Őerif iin verilen vz. 42 kuru 10 para	1	78	

	1	199	10
Câmi-i mezkûr avlusu itisâlinde olan bir bab dükkânın vakıf olduğunu isbat ederek müdâhalenin men'î zimmında verilen arzuhalin mahkeme harcı ve pul esmamiyle avukat ücreti	1	250	
		449	10

İne Hoca Mahallesi Câmi-i Şerifi Masârifâtı:	Sd.	Kr.	Pr.
İmam Salih Efendi'nin Mayıs 303 sn. vz. 100 kr. + Müezzîn Râşid Efendi'nin Mayıs 303 sn. vz. 85 kr. 30 pr.	2	185	30
Meşrûtasından Kurşunlu Han civarında bir bab şişeci dükkânının kiremit aktarması için sarf olunan	1	18	
	2	203	30
Musluk Hizmetçisi Ahmed Efendi'nin Mayıs 303 senesi vz.	1	15	-
	4	218	30

Koca Hüseyin Mahallesi Câmi-i Şerifi Ve Kadem Baba Mescidi Masârifâtı	Sd.	Kr.	Pr.
İmam ve Müzzîn İsmail Efendi'nin şehr-i Mayıs 303 senesi vz.	1	140	
Meşrûtasından Muhsin Fakih Mahallesi'nde bir bab hânenin asma çardağı tamirine verilen	1	42	20
	2	182	20

Köse Şeyhi Medresesi Müderrisi	Sd.	Kr.	Pr.
Hacı Hâfiz Halil Efendi'nin şehr-i Mayıs 303 senesi vz.	1	55	
Müftü Faziletli Abdurrahim Efendi'nin şehr-i Mayıs 303 senesi vz.	1	83	

Hacı Turgud Mahallesi Mescidi Mesârifî	Sd.	Kr.	Pr.
İmam Hâfiz Hüseyin Efendi'nin şehr-i Mayıs 303 senesi vazifesi 100 kr. Cemaat Kâtibi Ahmed Aziz Efendi'nin şehr-i Mayıs 303 senesi maaşı 100 kr.	2	200	-
Buhârî-i Şerif-hân vekili Hâfiz Hüseyin Hüsnü Efendi'nin şehr-i Mayıs 303 senesi vz.	1	37	20
Musallâ Mahallesi Câmi-i Şerifi İmamı İbrahim Tevfik Efendi'nin şehr-i Mayıs 303 senesi vz.	1	71	10
Gül Mahallesi Mescidi İmamı Hâfiz Hasan Efendi'nin Mayıs 303 senesi vz.	1	44	30
Berdüranlı Câmi-i Şerifi İmamı Necmeddin Efendi'nin Mayıs 303 senesi vz.	1	78	20
Hacı Hasan Mahallesi Câmi-i Şerifi Masârifâtı -İmam Hâfiz Abdurrahman Efendi'nin şehr-i Mayıs 303 senesi vazifesi 71 kr. 10 pr.	2	100	-
-304 senesi mâh-ı Ramazân-ı Şerifinde bir defalık olarak Kandilci Molla Yaşar'a verilen vazife 28 kr. 30 pr.	1	28	20
Bey Mescidi Mahallesi Câmi-i Şerifi Müezzini Ahmed Efendi'nin validesi ve vasiyesi Hatice Hâtunun şehr-i Mayıs 303 senesi vz.	1	50	-
Süpürge Baba Câmi-i Şerifi İmamı Bekir Efendi'nin şehr-i Mayıs 303 senesi vz.	1	95	-
Çelebi Kadı Câmi-i Şerifi hademesinin şehr-i Mayıs 303 senesi vazifeleri: -İmam Mehmed Efendi 65 kuruş + -Müezzîn Lütfullah Efendi 30 kuruş	1	35	30
Hoş Kadem Câmi-i Şerifi İmamı Mehmed Efendi'nin şehr-i Mayıs 303 senesi vz.	1		

Burûş? Câmi-i Şerîfi İmamı Receb Efendi'nin şehr-i Mayıs 303 senesi vz.	1	28	20
Değirmendere Karyesi Câmi-i Şerîfi İmamı ve Mektebi Muallimi Salih Efendi'nin şehr-i Mayıs 303 senesi vz.	1	100	-

Uzun Çarşı'da Vâkı' Sebilhânenin Masârifât-ı Vâkı'ası

	Sd.	Kr.	Pr.
Hizmetçi Ali Efendi'nin şehr-i Mayıs 303 senesi vz.	1	28	30
Mezkûr Sebilhâne pınarının üzerine döşenmesi lazım gelen çinko tenekesi bahası ile üstadiyesi	1	18	20
Şadırvan lağımının tathirine sarf ve itâ olunan	2	47	10
	1	14	15
Nakl-i Yekûn	39	3619	35

(Varak 22b)

Nakl-i yekûn	39	3619	35
--------------	----	------	----

	Sd.	Kr.	Pr.
Şadırvan pınarının kol demirinin tamiri için verilen	1	3	25

Meşrûtası Bilinemeyen Evkafın Vukû' Bulan Masârifâtı

	Sd.	Kr.	Pr.
İmaret Mahallesi'nde vâkı' Deli Paşa Konağı'nın lağım tahirine ve saireye sarf ve itâ olunan	1	57	

İşbu 304 sene-i arabiyyesi Ramazân-ı Şerîfînde zîrde muharrer Cevâmî ve Mesâcid-i Şerîfeye luzumu görülp gösterilen fiyatın mûcibince mubâyaa edilen esyanın cins ve miktarıyla esmânı

Câmi adı	Cedit lamba mea şişe		Şamandıra		Kandil		Hasır		Gazyâğı yağ		Zeytinyağı		Cümle-i Lira yüz kırk hesabıyla		Yekûn Lira yüz hesabıyla	
	adet	aded	aded	aded	aded	aded	aded	kr.	kıyye	kr.	kıyye	kr.	kr.	pr.	kr.	pr.
Muradiye Câmi-i Şerîfi	10	20	20	20	20	20	16	110	34	288	34	576	37	408	02	
Seyid Mahmud Câmi-i Şerîfi	-	-	3	4	8	55	21	32	295	03	210	26				
Hacı Ömer Câmi-i Şerîfi	1	40	8	4	260	27	112	242	37	173	24					
Yeşilioğlu Câmi-i Şerîfi	3	20	8	15	192	33	470	497	30	356	20					
İne Hoca Câmi-i Şerîfi	-	18	18	2	130	59	208	281	6	201	25					
Kerpiçci Mah. Câmi-i Şerîfi	-	15	13	18	240	19	336	237	29	169	28					
Taşköprü Câmi-i Şerîfi	-	13	-	5	130	-	61	2	43	10						
Hoşkadem Câmi-i Şerîfi	1	23	12	4	260	12	160	172	37	123	6					
Süptürge Baba Câmi-i Şerîfi	1	-	10	8	55	19	336	236	14	168	14					
Gül Mah. Mescidi	-	-	8	6	390	-	121	86	20							
Berdıranlı Câmi-i Şerîfi	2	-	8	3	325	15	200	184	18	135	20					
Koca Hüseyin Mah. Câmi-i Şerîfi	1	10	8	2	-	-	19	-	13	20						
Buruş? Câmi-i Şerîfi	-	-	-	2	4	260	-	40	5	28	20					
Kaya Mescid Mah.	1	-	-	5	390	66	136	609	26	437	15					
Hacıhasan Mah. Câmi-i Şerîfi	1	25	15	8	390	17	144	246	3	175	10					
Çelebi Kadı Câmi-i Şerîfi	2	15	-	2	-	-	19	-	13	20						
Musallâ Mah. Câmi-i Şerîfi	-	-	8	21	-	42	64	354	28	253	30					
Şehâbeddin Paşa Câmi-i Şerîfi	-	8	21	146	88	108	195	391	-	-	-					
	23	207	146	836	271	5	3066	10	4667	6	3333	25				
Zeytinyağının tevziâ ücreti	-	-	-	-	-	-	-	-	20	15	10					
Hammâliyesi	-	-	1	6	-	-	8	-	5	20						
Cümle-i yekûn	103	20-28	147	842	271	5	3066	10	4695	6	3354	15				

Şehâbeddin Paşa Câmi-i Şerifi Meşrûtasından civarında vâki' bir bab hânenin helası tamiratına vesaireye sarf ve îta olunan	1	43	10
--	---	----	----

Zirde Muharrer Câmi Ve Mescid Meşrûtalarından Dükkân Ve Hâneler Mustecirleri

Hakkında Vukû' Bulan Dava İçin Sarf Ve İ'ta Olunan

	Sd.	Kr.	Pr.
Gül Mahallesi Mescidi Meşrûtasından bir bab dükkân musteciri Numan Çavuşun dükkândan çıkması ve icarının vermesi hakkında		57	30
Seyyid Mahmud Câmi-i Şerifi Meşrûtasından Bakkal Dükkânı Müsteciri deli Nikolanın dükkândan çıkması ve icar-ı müterakimenin vermesi hakkında		6	10
Yeşilliolu Câmi-i Şerifi Meşrûtasından bir bab hânenin müsteciri Hacı Sucuoğlu Mîrtanın hânedan çıkması ve icar-ı muterakimenin vermesi hakkında sarfiyat		6	10
İne Hoca Câmi-i Şerifi meşrûtasından karşısında bir bab hânenin müsteciri Kabla Tarşın'ın? قوله رشك borcu olan icarın tesviyesi hakkında sarf iyyat	1	76	20
Cümle-i Yekûn Sarf iyyat	44	7154	25
Emîn-i Sandık Mühür		801	12
Yalnız yedi bin yüz elli dört kuruş yirmi beş paradır.		7955	37

(Varak 23a)

İcmâl Sened

Yevmiye Defteri Mûcibince Temmuz 303 Senesi Tahsilâtı

	300sn.		301sn.		302sn.		303sn.		Yekûn		
	Kr.	Pr.	Kr.	Pr.	Kr.	Pr.	Kr.	Pr.	Kr.	Pr.	
İne Hoca Câmi-i Şerifi Meşrûtalrı	-	-	-	-	-	-	-	-	-	257	10
Değirmendere Karyesi Câmi-i Şerifi	-	-	-	-	150	-	150	-	300	-	-
Meşrûtası Bilinmeyen	-	-	-	-	100	-	100	-	100	-	-
Hacı Mesud Mahallesi Mescidi	-	-	-	-	-	-	-	-	-	28	20
Şehâbeddin Paşa Câmi-i Şerifi	-	-	114	-	-	-	-	-	286	20	-
Hacı Hasan Mahallesi Câmi-i Şerifi	-	-	-	-	-	-	-	-	-	35	20
Taşköprü Câmi-i Şerifi	-	-	-	-	-	31	31	-	271	20	-
Yeşilliolu Câmi-i Şerifi	-	-	-	-	-	-	-	-	160	5	-
Seyyid Mahmud Câmi-i Şerifi	-	-	-	-	-	-	-	-	367	-	-
Buhârî-i Şerif Meşrûtalrı	-	-	-	-	-	-	-	-	100	-	-
Edirne ve Ahi Çelebi Kazalarında Vakıf Tekâya	-	-	-	-	-	-	-	-	75	-	-
Hasan Efendi Mahallesi Mescidi	-	-	30	-	190	30	190	30	484	5	-
Hacı Turgud Mahallesi Câmi-i Şerif	-	-	-	-	225	-	225	-	338	20	-

Müftü Faziletli Abdurrahim Efendi'nin Haziran 303 senesi vz.

1 | 83 | -

Hacı Turgud Mahallesi Mescidi Mesârifî

	Sd.	Kr.	Pr.
İmam Hâfız Hüseyin Hüsni Efendi'nin Haziran 303 senesi vz.	1	100	--
Cemaat Kâtibi Ahmed Aziz Efendi'nin Haziran 303 senesi vz.	1	100	--
	2	200	--

İne Hoca Mahallesi Câmi-i Şerifi Masârifâtı

	Sd.	Kr.	Pr.
İmam Salih Efendi'nin Haziran 303 senesi vz.	1	100	
Müezzin Râşid Efendi'nin Haziran 303 senesi vz.	1	85	30
	2	185	30
Câmi-i Mezkrda ihrak olunmak üzere alınan gazyağı 2,5 kıyye 3 kr. = 7,5 kr -2 kr. 10 pr. Lira farkı=	1	5	10
	3	191	

	Sd.	Kr.	Pr.
Berdıranlı Câmi-i Şerifi İmamı Mhmed Necmeddin Efendi'nin Haziran 303 senesi vz.	1	78	20
Gül Mahallesi Mescidi mesârifî: -İmam Hâfız Hasan Efendi'nin Haziran 303 senesi vz. 44 kuruş 30 para - Meşrûtasından Musallâ Mahallesinde bir bab dükkân derununda bulunan eşyanın ^{کودنہ} için verilen mahkeme harcı vesaire 130 kr.	2	174	30
Musallâ Mahallesi Câmi-i Şerifi İmamı İbrahim Tevfik Efendi'nin Haziran 303 senesi vz.	1	71	10
Koca Hüseyin Mahallesi Câmi-i Şerifi Mahallesi İmamı İsmail Efendi'nin Haziran 303 senesi vz.	1	140	-
Hacı Hasan Mahallesi Câmi-i Şerifi İmamı Abdurrahim Efendi'nin Haziran 303 senesi vz.	1	71	10
Bey Mescidi Mahallesi Câmi-i Şerifi Müezzini Ahmed Efendi'nin validesi ve vasiyyesi Hatice Hâtunun Haziran 303 senesi vz.	1	28	20
Çelebi Kadı Câmi-i Şerifi hademesinin Haziran 303 senesi vazifesi: İmam Mehmed Efendi 65 kuruş + Müezzin Lütfullah Efendi 30 kuruş	1	95	-

	Sd.	Kr.	Pr.
Hoşkadem Câmi-i Şerifi İmamı Mehmed Efendi'nin Haziran 303 senesi vz.	1	35	30
Buhârî-i Şerif-hân vekili Hüseyin Hüsni Efendi'nin Haziran 303 senesi vz.	1	37	20
Süperge Baba Câmi-i Şerifi İmamı Bekir Efendi'nin Haziran 303 senesi vz.	1	50	-
Burûş? Câmi-i Şerifi İmamı Receb Efendi'nin Haziran 303 senesi vz.	1	28	20
Sebilhâne Masârifâtı	2	64	-
Hizmetçi Ali Efendi'nin Haziran 303 senesi vz.	1	28	20
Sebilhâne- i mezkûrun su mahzeni tamirine verilen	1	35	20
Değirmendere Karyesi Câmi-i Şerifi İmamı ve Mektebi Muallimi Salih Efendi'nin Haziran 303 senesi vz.	1	100	-

Kaya Mescid Mahallesi Mescidinin İmamı sükânânesine meşrûta bir bab hânenin kiremit teçdidine ve sairaye sarf olunmak üzere İmam Mehmed Emin Efendi'ye verilen Çardaklı Muslim Karyesi Evkaf-ı hasılatından tesvid olunmak üzere sarf ve îta olunan

1 39 10

	Sd.	Kr.	Pr.
Bilcumle musekkafat-ı Vakfiyenin vergileri hakkında Belediyeye verilme üzere Bir kîta Arzuhal ile bir aded pusulanın tercüme ücreti	1	19	30
Yalnız iki bin dokuz yüz on yedi buçuk kuruşdur.	35	2917	20
Emîn-i Sandık		1015	35
		3933	15

(Varak 24a)

Yevmiye Defteri Mûcibince Ağustos 303 Senesi Tahsilâtı

Ber-Mûcib-i Defter-i Yevmiye Vukû' Bulan Tahsilât

	300sn.		301 sn.		302 sn.		303sn.		Yekûn	
	Kr.	Pr.	Kr.	Pr.	Kr.	Pr.	Kr.	Pr.	Kr.	Pr.
Hasan Efendi Mahallesi Mescidi Meşrûtalardan	-	-	114	-	60	-	598	-	772	-
Edirne ve Ahi Çelebi Kazalarında vâki' tekâya Meşrûtalardan	-	-	-	-	92	20	50	-	142	20
Hacı Hasan Mahallesi Câmî-i Şerifi Meşrûtalardan	-	-	-	-	-	-	17	20	17	20
Meşrûtası Bilinmeyen Meşrûtalardan	-	-	-	-	86	-	98	20	184	20
Seyyid Mahmud Câmî-i Şerifi Meşrûtalardan	-	-	-	-	-	-	334	15	334	15
Muradiye Câmî-i Şerifi Meşrûtalardan	-	-	-	-	-	-	1126	-	1126	-
İne Hoca Mahallesi Câmî-i Şerifi Meşrûtalardan	-	-	54	30	-	-	201	-	255	30
Yeşilloğlu Câmî-i Şerifi Meşrûtalardan	-	-	-	-	-	-	171	10	171	10
Şehâbeddin Paşa Câmî-i Şerifi Meşrûtalardan	-	-	-	-	-	-	342	30	342	30
Koca Hüseyin Mahallesi Câmî-i Şerifi Meşrûtalardan	8	-	-	-	30	-	213	-	251	-
Hacı Turgud Mahallesi Câmî-i Şerifi Meşrûtalardan	-	-	-	-	-	-	124	30	124	30
Buhar-i Şerif Meşrûtalardan	-	-	-	-	-	-	100	-	100	-
Köse Şeyhi Medresesi Meşrûtalardan	-	-	-	-	-	-	30	-	30	-
Hacı Mesud Mahallesi Mescidi Meşrûtalardan	-	-	-	-	-	-	28	20	28	20
Mekteb-i Rüştiye Meşrûtalardan	-	-	-	-	71	10	-	-	71	10
Berdiranlı Câmî-i Şerifi Meşrûtalardan	-	-	-	-	-	-	85	-	78	20
Taşköprü Câmî-i Şerifi Meşrûtalardan	-	-	50	-	-	-	-	-	128	-
Müftülük Meşrûtalardan	-	-	-	-	-	-	-	-	135	20
Debbaghâne-i Zir Câmî-i Şerifi Meşrûtalardan	-	-	-	-	-	-	127	20	127	20
Sebilhâne Meşrûtalardan	-	-	-	-	-	-	90	-	90	-
Değirmendere Kuryesi Câmî-i Şerifi Meşrûtalardan	-	-	-	-	-	-	200	-	200	-

Bey Mescidi Câmî-i Şerîfi müezzini Ahmed Efendi'nin validesi ve vasiyesi Hatice hâtinun	1	28	20
Buhârî-i Şerîf han vekili hafız Hüseyin Efendi'nin Temmuz 303 senesi vz.	1	37	20

	Sd.	Kr.	Pr.
Betdiranlı Câmî-i Şerîfi Masârifâtı: - İmam Mehmed Necmeddin Efendi'nin Temmuz 303 senesi vazifesi 78 kr. 20 pr. - Meşrûtasından ittisâlinde bir bab saraç dükkânının tavamı ile duvarlarının tamirine verilen 152 kr. 30 pr.	2	231	10

	Sd.	Kr.	Pr.
Sebilhâne hizmetçisi Ali Efendi'nin Temmuz 303 senesi vz.	1	28	30
Süprüge Baba Câmî-i Şerîfi İmamı Bekir Efendi'nin Temmuz 303 senesi vz.	1	50	-
Burûş? Câmî-i Şerîfi İmamı Receb Efendi'nin Temmuz 303 senesi vz.	1	28	20
Gül Mahallesi mescidi İmamı hafız Hasan Efendi'nin Temmuz 303 senesi vz.	1	44	20
Musallâ Mahallesi Câmî-i Şerîfi İmamı İbrahim Tevfik Efendi'nin Temmuz 303 senesi vz.	1	71	10
Hacı Hasan Mahallesi Câmî-i Şerîfi İmamı hafız Abdurrahim Efendi'nin Temmuz 303 senesi vz.	1	71	10
Hoşkadem Câmî-i Şerîfi İmamı Mehmed Efendi'nin Temmuz 303 senesi vz.	1	35	30
Çelebi Kadı Câmî-i Şerîfi hademesinin Temmuz 303 senesi vazîfeleri	1	95	-
İmam Mehmed Efendi 65 kuruş Müezzîn Lutfullah Efendi 30 kuruş	-	-	-
Değirmendere karyesi Câmî-i Şerîfi İmamı ve mektebi muallimi Salih Efendi'nin Temmuz 303 senesi vz.	1	100	-
Edirne ve Ahi Çelebi tekâyası meşrûtasından Hacı Hasan Mahallesinde bir bab attar dükkânının kiremit aktarması ile arka duvarının tamirine verilen	1	56	20

Çardaklı Müslim Karyesi Câmî-i Şerîfi Masârifâtı

	Sd.	Kr.	Pr.
Üç yüz dört senesi 'îd-i edha-yı mübarekesinde ber mu'tâd atılan fişenk esmanı 80 kr. - Lira farkı 23 kr. =57 kr.	1	57	-
Yalnız üç bin yüz on altı kuruş on sekiz paradır	33	3116	18
Emûn-i Sandık Mithür		997	36
		4114	14

(Varak 25a)

Yevmiye Defteri Mûcibince Eylül 303 Senesi Tahsilâtı

	Ber-Mûcib-i Defter-i Yevmiye Vukû' Bulan Tahsilât											
	99 sn.	300sn.	301 sn.	302 sn.	303sn.	Yekûn						
	Kr.	Pr.	Kr.	Pr.	Kr.	Pr.						
Edirne ve Ahi Çelebi Kazalaritekâyası Meşrûtasından	-	-	-	85	-	25	-	110	-			
Hacı Hasan Mahallesi Câmî-i Şerîfi Meşrûtalardan	-	-	-	-	-	17	20	17	20			
Hasan Efendi Mahallesi Mescidi	-	-	-	270	-	220	20	490	20			

Seyyid Mahmud Câmî-i Şerîfi Meşrûtalardan	-	-	-	-	-	-	-	-	-	286	10	286	10	286	10	
Yeşilloğlu Câmî-i Şerîfi Meşrûtalardan	-	-	-	-	-	-	-	-	-	249	v	249	v	249	-	
Muradiye Câmî-i Şerîfi Meşrûtalardan	-	-	-	-	-	-	-	-	-	1103		1103		1103	-	
Musallâ Mahallesi Câmî-i Şerîfi Meşrûtalardan	-	-	-	-	-	-	-	-	-	324	10	324	10	324	10	
Taşköprü Câmî-i Şerîfi Meşrûtalardan	-	-	-	-	-	-	-	-	28	20	42	20	151	20	222	20
Şehâbeddin Paşa Câmî-i Şerîfi Meşrûtalardan	-	-	-	-	-	-	-	-	67	10	-	-	63	30	131	-
Orta Câmî-i Şerîfi Meşrûtalardan	-	-	-	-	-	-	-	-	-	-	86	20	-	-	86	20
Sebilhâne Meşrûtalardan	-	-	-	-	-	-	-	-	-	-	-	-	90	-	90	-
Hacı Mesud Mahallesi Mescidi	-	-	-	-	-	-	-	-	-	-	-	-	28	20	28	20
Hoşkadem Câmî-i Şerîfi Meşrûtalardan	-	-	-	-	-	-	-	-	-	-	-	-	35	20	35	20
Koca Hüseyin Mahallesi Câmî-i Şerîfi Meşrûtalardan	-	-	-	-	-	8	-	-	-	-	-	-	168	-	176	-
Gül Mahallesi Mescidi Meşrûtası	-	-	-	-	-	-	-	-	-	-	-	-	64	10	64	10
İne Hoca Mahallesi Câmî-i Şerîfi Meşrûtalardan	-	-	-	-	-	-	-	-	70	25	-	-	738	20	809	5
Müftülük Meşrûtası	-	-	-	-	-	-	-	-	-	-	-	-	135	-	135	-
Buhârî-i Şerîf Meşrûtası	-	-	-	-	-	-	-	-	-	-	-	-	267	10	267	10
Bey Mescidi Mahallesi Câmî-i Şerîfi Meşrûtalardan	-	-	-	-	-	-	-	-	-	-	-	-	23	10	23	10
Köse Şeyhi Medresesi	-	-	-	-	-	-	-	-	-	-	300	-	30	-	300	30
Şadırvan	-	-	-	-	-	-	-	-	-	-	-	-	169	-	169	-
Hacı Turgud Mahallesi Mescidi Meşrûtası	-	-	-	-	-	-	-	-	-	-	50	-	78	20	128	20
Berdıranlı Câmî-i Şerîfi Meşrûtalardan	-	-	-	-	-	-	-	-	-	-	-	-	78	20	78	20
Meşrûtası Bilinmeyen	-	-	-	-	-	-	-	-	-	-	-	-	667	-	667	-
(Toplam)	-	-	-	-	-	8	-	-	166	15	834	-	5014	-	6022	15
Cümle-i Yekûn Tahsilât															6022	15

**Ber-Mûcib-i Senedât Vukû' Bulan Masârifât
Muradiye Câmî-i Şerîfi Mesârifi**

	Sd.	Kr.	Pr.
İmâm-ı evvel vekili Mehmed Efendi'nin Ağustos 303 senesi vz.	1	200	-
İmâm-ı sâni Hacı Hüseyin Efendi'nin Ağustos 303 senesi vz.	1	142	20
Hatip Hâfiz Hasan Efendi'nin Ağustos 303 senesi vz.	1	31	-
Müezzîn-i evvel Mehmed Efendi'nin Ağustos 303 senesi vz.	1	100	-
Hademe-i Malûmenin Ağustos 303 senesi vazifesi: Müezzîn-i sâni Abdurrahim Efendi'nin 68 kuruş + Kayyum Hacı Mehmed Efendi'nin 85 kuruş	1	154	-
Kandırcı Hacı Ahmed'in Şuhûr-i Malûmef vz. 58 kuruş Temmuz 58 kuruş Ağustos	1	118	20
Musluk hizmetçisi Said Efendi'nin Ağustos 303 senesi vz.	1	35	20
Masârifât-ı Mütteferrikası	7	780	20
Meşrûtasından Cuma Öntü'nde Hacı Hasan Efendi sokağı başında iki bab gazinonun fevkânisinde bulunan odaların üzerleri ve teneke oluklarının tamiri	1	336	10
Meşrûtasından musluk pınarı için alınan kufa esmani	1	8	10

	2	344	20
Nakl-i yekûn	9	1125	-

(Varak 25b)

Nakl-i yekûn	9	1125	-
--------------	---	------	---

	Sd.	Kr.	Pr.
Yeşilloğlu Câmî-i Şerîfi Mesârifî	1	142	20
İmam Ali Efendi'nin Şehr-i Ağustos 303 senesi vz.			
Seyyid Mahmud Câmî-i Şerîfi hademesinin Şehr-i Ağustos 303 senesi vazifeleri: Hatip ve İmam İsmet Efendi 157 kuruş + Müezzîn İbrahim Efendi 93 kuruş	1	250	-

	Sd.	Kr.	Pr.
Taşköprü Câmî-i Şerîfi Masârifâtı			
Hademe-i ma'lûmenin şehr-i Ağustos 303 senesi vazifeleri	1	157	--
İmam Hacı Hâfız Hasan Efendi'nin 121 kuruş + Müezzîn Süleyman Efendi'nin 35 kuruş			
Masârifât-ı Mütteferrikası			
- Câmî-i Mezkûra müceddeden alınan cam bahası 3 adet: 9 kr. 20 pr.			
- Meşrûtasından Havra karşısında bir bab hâne oda çatısında döşemesi ve kiremitlerin kırılmış ve kopmuş olan sıvalarının tamirine verilen: 392 kr. 20 pr.	3	415	-
- İftisalinde bulunan dükkân hakkında Yahudi aleyhine ikame edilen davanın vekaletnâme-i tasdikîyye ve tahriirîye ve pul esmâni: 13 kr.			
	4	572	-

	Sd.	Kr.	Pr.
İne Hoca Mahallesi Câmî-i Şerîfi Mesârifî			
İmam Salih Efendi'nin Ağustos 303 senesi vz.	1	100	-
Müezzîn Râşid Efendi'nin Ağustos 303 senesi vz.	1	85	30
Muslukçu Ahmed Efendi'nin Haziran Ağustos 303 senesi vz.	1	45	-
Masârifât-ı Mütteferrikası: Câmî-i Mezkûrede yatsı ve sabah namazları vakti ikal edilmek üzere alınan gazyâğı 3 kıyye	1	4	30
	4	235	20

	Sd.	Kr.	Pr.
Koca Hüseyin Mahallesi Câmî-i Şerîfi İmamı ve müezzini İsmail Rûmi Efendi'nin Ağustos 303 senesi vz.	1	55	-
Köse Şeyhi Medresesi müderris Hacı Hâfız Halil Efendi'nin Ağustos 303 senesi vz.	1	83	-
Müftü Faziletli Abduraahim Efendi'nin Ağustos 303 senesi vz.	1	200	-
Hacı Turgud Mahallesi Mescidi Masârifâtı: İmam Hâfız Hüseyin Hüsnü ef. Ağustos 303 sn. vz. 100 kr. + Cemaat Kâtibi Ahmed Aziz ef. Ağustos 303 sn. vz. 100 kr.	1	140	-
Koca Hüseyin Mahallesi Câmî-i Şerîfi İmamı ve müezzini İsmail Rûmi Efendi'nin Ağustos 303 senesi vz.	1	28	20
Bey Mescidi Mahallesi Câmî-i Şerîfi Müezzini Ahmed Efendi'nin Validesi ve Vasiyyesi Hatice Hâtunun Ağustos 303 senesi vz.	1	78	20
Berdıranlı Câmî-i Şerîfi İmam Mehmed Necmeddin Efendi'nin şehr-i Ağustos 303 senesi vz.	1	44	30
Gül Mahallesi Mescidi İmamı Hâfız Hasan Efendi'nin Ağustos 303 senesi vz.	1	44	30

Sebilhâne hizmetçisi Ali Efendi'nin Ağustos 303 senesi vz.	1	28	30
Çelebi Kadı Câmî-i Şerîfi hademesinin Şehr-i Ağustos 303 senesi vazifeleri: İmam Mehmed Efendi 65 kuruş + Müezzîn Lütfullah Efendi 30 kuruş	1	95	-
Hoşkadem Câmî-i Şerîfi İmamı Mehmed Efendi'nin Ağustos 303 senesi vz.	1	35	30
Süptürge Baba Câmî-i Şerîfi İmamı Bekir Efendi'nin Ağustos 303 senesi vz.	1	50	-
Değirmendere Karyesi Câmî-i Şerîfi İmamı ve Mektebi Muallimi Salih Efendi'nin Ağustos 303 senesi vz.	1	100	-
Hacı Hasan Mahallesi Câmî-i Şerîfi İmamı Hâfız Abdurrahim Efendi'nin Ağustos 303 senesi vz.	1	71	10
Burûş? Câmî-i Şerîfi İmamı Receb Efendi'nin Ağustos 303 senesi vz.	1	28	20
Buhârî-i Şerîf Masârifâtı			
Buhârî-i Şerîf-hân vekili Hâfız Hüseyin Hüsni Efendi'nin Ağustos 303 senesi vz.	1	37	20
Meşrûtasından Kârhâne Mahallesinde bir bab bakkal dükkâmı üzerinde olan çatı ile arka duvarı tamirine verilen	1	167	10
	2	204	30
Şehâbeddin Paşa Câmî-i Şerîfi meşrûtasından üç bab hânedan kiremit bahası ile ustaziyesinin tamirine verilen	1	153	20
Nakl-i yekûn	37	3722	10

(Varak 26a)

Nakl-i yekûn	37	3722	10
---------------------	-----------	-------------	-----------

	Sd.	Kr.	Pr.
Musallâ Mahallesi Câmî-i Şerîfi Mesârifi: - İmam İbrahim Tevfik Efendi'nin Şehr-i Ağustos 303 senesi vazifesi 71 kr. 10 pr. + - Meşrûtasından Filibe'nin Seray karyesinde olan tarlalarının ücretlerini talep etmek üzere araba ücreti ve bac parası vekileciye verilen 8 kr. 20 pr.	2	79	30

304 Senesi 'İd-i Edhâ Gecesi Sarf Ve İnkâd Olunan Zeytinyağı Bahası

	kıyye	dirhem	lira yüz kırk kuruş hesab ile		lira yüz yüz kuruş hesab ile	
			kuruş	para	kuruş	para
Muradiye Câmî-i Şerîfi	-	384	7	27	5	25
Koca Hüseyin Mahallesi Câmî-i Şerîfi	-	160	3	8	2	5
Şehâbeddin Paşa Câmî-i Şerîfi	1	96	9	36	7	15
Seyyid Mahmud Câmî-i Şerîfi	-	256	5	4	3	5
Taşköprü Câmî-i Şerîfi	-	256	5	4	3	5
İne Hoca Mahallesi Câmî-i Şerîfi	-	384	7	27	5	35
Gül Mahallesi Mescidi	-	256	5	4	3	15
Hacı Ömer Mahallesi Câmî-i Şerîfi	-	160	3	8	2	20
Hacı Hasan Mahallesi	2	96	17	36	12	30
Çelebi Kadı Câmî-i Şerîfi	-	224	4	19	3	5
Yeşillioglu Câmî-i Şerîfi	1	32	8	25	6	10

(Toplam)	9	304	77	38	55	10
Mezkûr yağın hamaliye ve tevzia ücreti	-	-	5	10	3	30
	9	304	83	8	59	-

Cümle-i yekûn sarfiyat	Sd.	Kr.	Pr.
Yalnız üç bin sekiz yüz altmış bir kuruşdur. Emîn-i Sandık Mühür	40	3861	--
		1023	30
		4884	30

(Varak 26b)

Yevmiye Defteri Mûcibince Teşrîn-i Evvel 303 Senesi Tahsilâtı

Ber-Mûcib-i Defter-i Yevmiye Vukû' Bulan Tahsilât

	300sn.		301sn.		302sn.		303sn.		304sn.		Yekûn	
	Kr.	Pr.	Kr.	Pr.	Kr.	Pr.	Kr.	Pr.	Kr.	Pr.	Kr.	Pr.
Eğne Hoca Mahallesi Câmî-i Şerifi	-	-	-	-	-	-	264	10	-	-	264	10
Meşrûtası bilinmeyen	-	-	-	-	150	20	518	20	97	25	766	5
Yeşilloğlu Câmî-i Şerifi	-	-	20	-	600	-	356	10	-	-	976	10
Muradiye Câmî-i Şerifi	-	-	-	-	-	-	2063	20	-	-	2063	20
Hacı Turgud Mahallesi Mescidi	-	-	-	-	-	-	394	30	-	-	394	30
Seyyid Mahmud Câmî-i Şerifi	-	-	-	-	-	-	569	10	-	-	569	10
Koca Hüseyin Mahallesi Câmî-i Şerifi	8	-	-	-	-	-	303	-	-	-	311	-
Taşköprü Câmî-i Şerifi	-	-	-	-	85	-	360	20	-	-	445	20
Edirne ve Ahi Çelebi Kazaları tekâyası	-	-	-	-	107	-	62	-	-	-	169	-
Şehâbeddin Paşa Câmî-i Şerifi	-	-	125	-	150	-	212	-	-	-	487	-
Hasan Efendi Mahallesi Câmî-i Şerifi	-	-	-	-	120	-	110	30	-	-	230	30
Berdıranlı Câmî-i Şerifi	-	-	-	-	-	-	78	20	-	-	78	20
Hoşkadem Câmî-i Şerifi	-	-	-	-	-	-	35	20	-	-	35	20
Hacı Mesud Mahallesi Câmî-i Şerifi	-	-	-	-	-	-	28	20	-	-	28	20
Değirmendere Karyesi Câmî-i Şerifi	-	-	-	-	-	-	300	-	-	-	300	-
Köse Şeyhi Medresesi	-	-	-	-	100	-	30	-	-	-	130	-
Hacı Hasan Mahallesi Câmî-i Şerifi	-	-	-	-	-	-	35	-	-	-	35	-
Mekteb-i Rüşiye meşrûtasından	-	-	-	-	71	10	-	-	-	-	71	10
Müftülük	15	30	134	10	-	-	56	10	-	-	206	10
Gül Mahallesi Mescidi	-	-	-	-	-	-	64	10	-	-	64	10
Orta Câmî-i Şerifi	-	-	-	-	100	-	-	-	-	-	100	-
Şadırvan	-	-	-	-	-	-	42	10	-	-	42	10

	Sd.	Kr.	Pr.
İne Hoca Mahallesi Câmî-i Şerîfi Mesârifî: İmam Salih Efendi'nin Eylül 303 senesi vazifesi 100 kr. + 85 kr. 30 pr	2	185	30
Çelebi Kadı Câmî-i Şerîfi hademesinin Eylül 303 senesi vazifeleri: İmam Mehmed Efendi 65 kuruş + Mütezzîn Lütfullah Efendi 30 kuruş	1	95	-
Musallâ Mahallesi Câmî-i Şerîfi İmamı İbrahim Tevfik Efendi'nin Eylül 303 senesi vz.	1	71	10
Bey Mescidi Mahallesi Câmî-i Şerîfi Mütezzini Ahmed Efendi'nin validesi ve Vasiyyesi Hatice Hâtunun Eylül 303 senesi vz.	1	28	20

	Sd.	Kr.	Pr.
Koca Hüseyin Mahallesi Câmî-i Şerîfi Mesârifî İmam ve Mütezzîn İsmail Rûmî Efendi'nin Eylül 303 senesi vazifesi 140 kr. - Câmî-i Mezkrî ve Kadem Baba Mescidi meşrûtasından Muhsin Fakih Mahallesinde bir bab hânenin ayakyolu döşemesiyle duvar ve saçakları ve kiremitlerinin aktarılmasına verilen 92 kr. 20 pr.	2	232	20
Gül Mahallesi Mescidi İmamı Hâfiz Hasan Efendi'nin Eylül 303 senesi vz.	1	44	30
Uzun Çarşıda Kâin Sebilhâne hizmetçisi Ali Efendi'nin Eylül 303 senesi vz.	1	28	30
Haçî Hasan Mahallesi Câmî-i Şerîfi İmamı Hâfiz Abdurrahim Efendi'nin Eylül 303 senesi vz.	1	71	10
Buhârî-i Şerîf-hân vekili Hüseyin Hüsnü Efendi'nin Eylül 303 senesi vz.	1	37	20
Değirmendere Câmî-i Şerîfi İmamı ve Mektebi Muallimi Salih Efendi'nin Eylül 303 senesi vz.	1	100	-
Hoşkadem Câmî-i Şerîfi İmamı Mehmed Efendi'nin Eylül 303 senesi vz.	1	35	30
Berdıranlı Câmî-i Şerîfi İmamı Mehmed Necmeddin Efendi'nin Eylül 303 senesi vz.	1	78	20
Süprüge Baba Câmî-i Şerîfi İmamı Bekir Efendi'nin Eylül 303 senesi vz.	1	50	-
Burûş? Câmî-i Şerîfi İmamı Receb Efendi'nin Eylül 303 senesi vz.	1	28	20
Mekteb-i Rûşdiye meşrûtasından ittisâlide bir bab hânenin kiremitlerinin aktarılmasına ve ayakyolunun diğer mahalle nakline ve matbah ile kiler üzeri çatmasının müceddeden inşasına sarf ve îta olunan	1	545	-
Şadırvan meşrûtasından ittisâlide bir bab kürkçü dükkânının kepenklerinin teccidine sarf ve îta olunan	1	133	-

	Sd.	Kr.	Pr.
Şehâbeddin Paşa Câmî-i Şerîfi meşrûtalarından İmaret Mahallesinde zîrde muharrer dört bab hânenin bir'i-icâb tamirine sarf olunan			
-Berber Yakub Ağa'nın ikamet ettiği hânenin oda döşemesiyle sair tamiratına verilen 28 kr. 20 pr.	2	107	10
-Saraç Osman Efendi'nin ikamet ettiği hânenin kapı duvarıyla sokak kapısının teccidine verilen 78 kr. 30 pr.			
Arif Efendi'nin ikamet ettiği hâne ile Kasab Lilo'nun iskân ettiği hânenin kiremit aktarılmasına ve sıva sıvamasına ve ayakyolu döşemesinin tamirine ve saireye sarf ve îta olunan	1	193	30
	3	301	-

Meşrûtası Bilinemeyen Evkaf Hâsılûndan Zîrde Muharrer Mahallere Sarf Olunan

	Sd.	Kr.	Pr.
Müftî medresesinde olan ayak yollarının tathirine verilen	1	107	-
Meşrûtası bilinmeyen meşrûtadan pazarcık caddesinde bir bab tahtacı dükkânının arka duvarıyla çatısının tamirine sarf ve îta olunan	1	997	5
Müftî medresesinin kiremitlerinin aktarılmasına ve ayakyollarının döşemesine ve kapılarının teccidine ve saireye sarf ve îta olunan	1	412	5

Masârifât-î Teşrin-i evvel 303 Senesi

	Sd.	Kr.	Pr.
Muradiye Câmi-i Şerîfi Masârifâtı	1	200	-
İmâm-i evvel vekili Mehmed Efendi'nin Teşrin-i evvel 303 senesi vz.	1	142	20
İmâm-i sâni Hacı Hüseyin Efendi'nin Teşrin-i evvel 303 senesi vz.	1	31	-
Hatip Hâfız Hasan Efendi'nin Teşrin-i evvel 303 senesi vz.	1	100	-
Müezzîn-i evvel Mehmed Efendi'nin Teşrin-i evvel 303 senesi vz.	1	154	-
Hademe-i malûmenin Teşrin-i evvel 303 senesi vazifeleri: Müezzîn-i sâni Abdurrahim Efendi 68 kr. 20 pr. Kayyum Hacı Mehmed Efendi 85 kr. 20 pr.	2	117	20
Kandılcı Hacı Ahmed'in Şuhûr-î Malûme vz. Teşrin-i evvel 303 senesi Eylül 58 kuruş 30 para teşrin-i evvel 58 kuruş 30 para	1	35	20
Muslukçu Said Efendi'nin Teşrin-i evvel 303 senesi vz.	8	780	20
Câmi-i mezkûrun kırılmış olan beş aded camlarının teçdidine sarf ve i'tâ olunan	1	25	-
	9	805	20

	Sd.	Kr.	Pr.
Yeşilliöğlü Câmi-i Şerîfi masârifâtı: İmam Ali Efendi'nin Teşrin-i evvel 303 sn. vz. 142 kr. 20 pr.+ Müezzîn Arif ef. Teşrin-i evvel 303 sn. vz. 100 kr.	2	242	20

Nakl-i yekûn	11	1048	-
--------------	----	------	---

(Varak 28a)

Nakl-i yekûn	11	1048	-
--------------	----	------	---

	Sd.	Kr.	Pr.
Taşköprü Câmi-i Şerîfi Mesârifî: Hademe-i Malûmenin Teşrin-i evvel 303 sn. vz.: İmam Hacı Hâfız Hasan ef. 121 kr. 10 pr.+ - Müezzîn Süleyman ef. 35 kr. 30 pr. + Câmi-i mezkûr kiremitlerinin bi'l- icab aktarılmasına sarf olunan 4 kr. 15 pr.	2	161	15
Seyyid Mahmud Câmi-i Şerîfi hademesinin Teşrin-i evvel 303 senesi vazifeleri: Hatip ve İmam İsmet Efendi 157 kr. + Müezzîn Hâfız İbrahim Efendi 93 kr.	1	250	-
Köse Şeyhi Medresesi müderrisi Hacı Hâfız Hail Efendi'nin Teşrin-i evvel 303 senesi vz.	1	55	-
Müftü Faziletli Abdurrahim Efendi'nin Teşrin-i evvel 303 senesi vz.	1	83	-

	Sd.	Kr.	Pr.
Hacı Turgud Mahallesi Mescidi Masârifâtı: İmam Hâfız Hüseyin Hüsnü Efendi'nin Teşrin-i evvel 303 senesi vazifesi 100 kr. - Cemaat Kâtibi Ahmed Aziz Efendi'nin Teşrin-i evvel 303 senesi vazifesi 100 kr. - Meşrûtasından itrisâlinde iki cihete nâzır arzuhalci dükkânının şikest olan camlarına ve kapısının teçdidine verilen 42 kr. 5 pr.	3	242	5
Buhârî-i Şerîf-hân vekili Hâfız Hüseyin Hüsnü Efendi'nin Teşrin-i evvel 303 senesi vz.	1	37	20

İne Hoca Câmî-i Şerîfi Masârifâtı:	Sd.	Kr.	Pr.
- İmam Salih ef. Teşrîn-i evvel 303 sn vz. 100 kr. + Müezzîn Râşid Efendi'nin Teşrîn-i evvel 303 sn. vz. 85 kr. 30 pr.= 185 kr. 30 pr.	3	215	30
- Musluk hizmetçisi Ahmed Efendi'nin şuhûr-i ma'lûme vazifesi: Eylül 303 senesi 15 kuruş Teşrîn-i evvel 303 senesi 15 kuruş= 30 kr.			

	Sd.	Kr.	Pr.
Koca Hüseyin Mahallesi Câmî-i Şerîfi İmamı İsmail Rûmî Efendi'nin Teşrîn-i evvel 303 senesi vz.	1	140	-
Hacı Hasan Mahallesi Câmî-i Şerîfi İmamı Hâfız Abdurrahim Efendi'nin Teşrîn-i evvel 303 senesi vz.	1	71	10
Musallâ Mahallesi Câmî-i Şerîfi İmamı İbrahim Tevfik Efendi'nin Teşrîn-i evvel 303 senesi vz.	1	71	10
Gül Mahallesi Mescidi İmamı Hâfız Hasan Efendi'nin Teşrîn-i evvel 303 senesi vz.	1	44	30
Bey Mescidi Mahallesi Câmî-i Şerîfi Müezzini Ahmed Efendi'nin Validesi ve Vasiyesi Hatice Hâtunun Teşrîn-i evvel 303 senesi vz.	1	28	20
Berdıranlı Câmî-i Şerîfi İmamı Necmeddin Efendi'nin Teşrîn-i evvel 303 senesi vz.	1	78	20
Sebilhâne hizmetçisi Ali Efendi'nin Teşrîn-i evvel 303 senesi vz.	1	28	20
Çelebi Kadı Câmî-i Şerîfi hademesinin Teşrîn-i evvel 303 senesi vz. + İmam Mehmed 65 kuruş + Müezzîn Lütfullah Efendi'nin 30 kuruş	1	95	-
Hoşkadem Câmî-i Şerîfi İmamı Mehmed Efendi'nin Teşrîn-i evvel 303 senesi vz.	1	35	20
Süpürge Baba Câmî-i Şerîfi (imamı) Bekir Efendi'nin Teşrîn-i evvel 303 senesi vz.	1	50	-
Burûş? Câmî-i Şerîfi İmamı Receb Efendi'nin Teşrîn-i evvel 303 senesi vz.	1	28	20
Değirmendere Karyesi Câmî-i Şerîfi İmamı ve Muallimi Salih Efendi'nin Teşrîn-i evvel 303 senesi vz.	1	100	-
	35	2864	20
Yakub Fakih Mahallesi Mescidi'nin yıkılmış olan kapısının taminine verilen	1	6	30
Meşrûtası Bilinmeyen Evkaftan olup Muhsin Fakih Mahallesinde vâki' Deli Paşa Konağı'nın salon ve odalarının çerçevelerinin ve camlarının teçdidine verilen	1	351	15
Nakl-i yekûn	37	3222	25

(Varak 28b)

	Sd.	Kr.	Pr.
Nakl-i yekûn	37	3222	25

305 Senesi Mâh-ı Rebiu'l- evvel'in On ikinci Gecesi Sarf Ve İfâd Olunan

	kıyye	dirhem	lira yüz kırk kuruş hesap ile		lira yüz yüz kuruş hesap ile	
			kuruş	para	kuruş	para
Muradiye Câmî-i Şerîfi	-	384	7	8	5	5
Koca Hüseyin Mahallesi Câmî-i Şerîfi	-	160	3	-	2	10
Şehâbeddin Paşa Câmî-i Şerîfi	1	96	9	12	6	30
Seyyid Mahmud Câmî-i Şerîfi	-	256	4	32	3	10
Taşköprü Câmî-i Şerîfi	-	256	4	32	3	10
İne Hoca Mahallesi Câmî-i Şerîfi	-	384	7	8	5	5

Gül Mahallesi Mescidi	-	256	4	32	3	10
Hacı Hasan Mahallesi Câmi-i Şerifi	-	392	7	14	5	10
Çelebi Kadı Câmi-i Şerifi	-	224	4	8	3	5
Yeşilliöğlü Câmi-i Şerifi	1	32	8	4	6	-
(Toplam)	7 kr. 20 pr. x 8 kıyye 40 dirhem		60	30	43	15
Muradiye Câmi-i Şerifi'ne verilen gazyağı bahası			12	20	9	-
			73	10	52	15

	Sd.	Kr.	Pr.
	1	52	15
	37	3275	-
		852	30
		4127	30

(Varak 29a)

Yevmiye Defteri Mûcibince Kânûn-i evvel 303 Senesi Tahsilâtı

	99 sn.		300sn.		301 sn.		302 sn.		303sn.		Yekûn	
	Kr.	Pr.	Kr.	Pr.	Kr.	Pr.	Kr.	Pr.	Kr.	Pr.	Kr.	Pr.
Koca Hüseyin Mahallesi Câmi-i Şerifi	-	-	8	-	-	-	-	-	147	10	155	10
Hacı Mesud Mahallesi Mescidi	-	-	-	-	-	-	-	-	57	-	57	-
Yeşilliöğlü Câmi-i Şerifi	-	-	-	-	-	-	-	-	298	20	298	20
Seyyid Mahmud Câmi-i Şerifi	-	-	-	-	-	-	-	-	315	-	315	-
Müftülük	-	-	-	-	85	-	-	-	263	-	348	-
Şehâbeddin Câmi-i Şerifi	-	-	-	-	-	-	50	-	305	30	355	30
İne Hoca Mahallesi Câmi-i Şerifi	-	-	-	-	-	-	-	-	335	-	335	-
Taşköprü Câmi-i Şerifi	-	-	-	-	-	-	-	-	218	20	218	20
Muradiye Câmi-i Şerifi	-	-	-	-	-	-	-	-	1162	-	1162	-
Hasan Efendi Mahallesi Câmi-i Şerifi	-	-	-	-	114	-	90	-	439	20	643	20
Hacı Turgud Mahallesi Mescidi	-	-	-	-	-	-	-	-	246	-	246	-
Sebilhâne	-	-	-	-	-	-	-	-	90	-	90	-
Şadırvan	-	-	-	-	-	-	-	-	42	10	42	10
Bey Mescidi Mahallesi Câmi-i Şerifi	-	-	-	-	-	-	-	-	23	10	23	10
Berdıranlı Câmi-i Şerifi	-	-	-	-	-	-	85	-	-	-	85	-

Köse Şeyhi Medresesi müderris Hacı Hâfız Halil Efendi'nin Teşrin-i sâni 303 senesi vz.	1	55	-
Müftü Faziletli Abdurrahim Efendi'nin Teşrin-i sâni 303 senesi vz.	1	83	-
Hacı Turgud Mahallesi Mescidi Mesârif: İmamı Hâfız Hüseyin Hüsnü ef. Teşrin-i sâni 303 sn. vz. 100 kr. + Cemaat Kâtibi Ahmed Aziz ef. Teşrin-i sâni 303 sn. vz. 100 kr.	2	200	-
Koca Hüseyin Mahallesi Câmi-i Şerifi İmamı ve Müezzini İsmail Rûmi Efendi'nin Teşrin-i sâni 303 senesi vz.	1	140	
Gül Mahallesi Mescidi İmamı Hâfız Hasan Efendi'nin Teşrin-i sâni 303 senesi vz.	1	44	30
Musallâ Mahallesi Câmi-i Şerifi İmamı İbrahim Tevfik Efendi'nin Teşrin-i evvel 303 senesi vz.	1	71	20
Çelebi Kadı Câmi-i Şerifi hademesinin Teşrin-i sâni 303 senesi vazifeleri: 100 kuruş İmam Mehmed Efendi + 30 kuruş Müezzinzin Hakkı Efendi	1	130	-
Hoşkadem Câmi-i Şerifi İmamı Mehmed Efendi'nin Teşrin-i sâni 303 senesi vz.	1	35	30
Hacı Hasan Mahallesi Câmi-i Şerifi İmamı Hâfız Abdurrahim Efendi'nin Teşrin-i sâni 303 senesi vz.	1	71	10
Bey Mescidi Mahallesi Câmi-i Şerifi Müezzini Ahmed Efendi Validesive Vasiyyesi Hatice Hâtunun Teşrin-i sâni 303 senesi vz.	1	28	20
Süpürge Baba Câmi-i Şerifi İmamı Bekir Efendi'nin Teşrin-i sâni 303 senesi vz.	1	50	-
Berdıranlı Câmi-i Şerifi İmamı Mehmed Necmeddin Efendi'nin Teşrin-i sâni 303 senesi vz.	1	78	20
Buhârî-i Şerif-hân vekili Hâfız Hüseyin Efendi'nin Teşrin-i sâni 303 senesi vz.	1	37	20
Değirmendere Karyesi Câmi-i Şerifi İmamı ve Mektebi Muallimi Salih Efendi'nin Teşrin-i sâni 303 senesi vz.	1	100	
Burûş? Câmi-i Şerifi İmamı Receb Efendi'nin Teşrin-i sâni 303 senesi vz.	1	28	20

Sebilhâne Mesârif	Sd.	Kr.	Pr.
Hizmetçi Ali Efendi'nin Teşrin-i sâni 303 senesi vz.	1	28	30
Mezkûr sebilhânedede ihrâk olunan hatab ve saire bahası: 2 sitro x 17,5 kr.= hatab 70 kr. + nakliye 3 kr. + çıra bahası 5 kr.= 78 kr.-21 kr. 10 pr. lira farkı	1	56	30
	2	85	20

Orta Câmi-i Şerifi Mesârif	Sd.	Kr.	Pr.
Câmi-i Mezkûrun ön cihet kaldırımının inşası için dülger ücretiyle taş ve kum ve saireye verilen	1	259	5

Debbaghâne-i Zîr Câmi-i Şerifi Mesârif	Sd.	Kr.	Pr.
Meşrûtasından Kıpti Mahallesinde bir bab bakkal dükkânının kiremit aktarmasına sarf olunan.	1	12	

Meşrûtası Bilinemeyen Evkafın Masârifâtı	Sd.	Kr.	Pr.
Taşköprü Câmi-i Şerifi'ne meşrûta olan ittisâlindeki bakkal dükkânını imâm-ı sabık müteveffa Abdurrahim Efendi'nin veresesi satmış olduklarından istinaf-ı dava için imam lahikî hafız Hasan Efendi'ye verilen.	1	100	
Hastanede vefat eden iki nefer yenisi? يوسف بن محمد fukaranın techiz ve tekfin mesârif olup Musallâ Mahallesi muhtarı Ali oğlu Hasan ağaya verilen	1	72	
Yalnız üç bin üç yüz kuruş beş paradır. Emîn-i Sandık Mühür	2	172	
	35	3300	5
		763	10
		4063	15

(Varak 30a)

Yevmiye Defteri MûcibinceKânûn-î sâni 303 Senesi Tahsilâtı

Ber-Mûcib-i Defter-i Yevmiye Vukû' Bulan Tahsilât												
	99 sn.		300sn.		301 sn.		302 sn.		303sn.		Yekûn	
	Kr.	Pr.	Kr.	Pr.	Kr.	Pr.	Kr.	Pr.	Kr.	Pr.	Kr.	Pr.
Hacı Mesud Mahallesi Mecidi Meşrûtalardan	-	-	-	-	-	-	-	-	-	-	28	20
Yeşilloğlu Câmi-i Şerifi Meşrûtalardan	-	-	-	-	-	-	-	-	-	-	229	30
Berdıranlı Câmi-i Şerifi Meşrûtalardan	-	-	-	-	-	-	-	-	-	-	157	-
Koca Hüseyin Mahallesi Câmi-i Şerifi Meşrûtalardan	-	-	8	-	-	-	-	-	-	-	200	30
Sebilhâne Meşrûtalardan	-	-	-	-	-	-	-	-	-	-	90	-
Seyyid Mahmud Câmi-i Şerifi Meşrûtalardan	-	-	-	-	-	-	-	-	-	-	419	-
Gül Mahallesi Mescidi	-	-	-	-	-	-	-	-	-	-	64	10
Hacı Turgud Mahallesi Mescidi	-	-	-	-	-	-	-	-	-	-	88	20
Taşköprü Câmi-i Şerifi Meşrûtalardan	-	-	-	-	35	20	-	-	-	-	151	20
Şadırvan Meşrûtalardan	-	-	-	-	-	-	-	-	-	-	156	10
Muradiye Câmi-i Şerifi Meşrûtalardan	-	-	-	-	-	-	-	-	-	-	2032	20
Köse Şeyhi Medresesi Meşrûtalardan	-	-	-	-	-	-	-	-	-	-	60	-
İne Hoca Mahallesi Câmi-i Şerifi Meşrûtalardan	-	-	-	-	-	-	-	-	-	-	257	-
Kaya Mescid Mahallesi Mescidi	-	-	-	-	-	-	-	-	-	-	100	-
Müftülük	-	-	-	-	-	-	-	-	-	-	235	20
Hacı Hasan Efendi Mahallesi Mescidi	-	-	-	-	-	-	-	-	-	-	18	20
Hoşkadem Câmi-i Şerifi Meşrûtalardan	-	-	-	-	-	-	-	-	-	-	71	-
Orta Câmi-i Şerifi	-	-	-	-	-	-	150	-	-	-	-	150
Buhârî-i Şerif Meşrûtalardan	-	-	-	-	-	-	-	-	-	-	100	-
Mekteb-i Rüşdiye Meşrûtalardan	-	-	-	-	-	-	71	10	-	-	-	71
Edirne ve Ahi Çelebi Tekâyası	-	-	-	-	-	-	60	30	75	-	-	135
Şehâbeddin Paşa Câmi-i Şerifi Meşrûtalardan	-	-	-	-	-	-	-	-	-	-	21	10
(Toplam)	-	-	8	-	35	20	282	-	4556	-	4881	30
Cümle-i Yekûn Tahsilât											4881	30

Muradiye Câmi-i Şerifi Masârifâtı		
	Sd.	Pr.
İmâm-ı evvel Mehmed Efendi'nin Kânûn-ı evvel 303 senesi vz.	1	200
İmâm-ı sâni Hacı Hüseyin Efendi'nin Kânûn-ı evvel 303 senesi vz.	1	142
Hatip Hâfız Hasan Efendi'nin Kânûn-ı evvel 303 senesi vz.	1	31

Müezzîn-i evvel Mehmed Efendi'nin Kânûn-i evvel 303 senesi vz.	1	100	-
Hademe-i ma'lûmenin Kânûn-i evvel 303 senesi vazifeleri: Müezzîn-i sâmi Abdurrahim Efendi 78 kr. 20 pr. + Kayyum Hacı Mehmed Efendi 85 kr. 20 pr.	1	164	-
Kandilci Hacı Ahmedin Kânûn-i evvel 303 senesi vz.	1	58	30
Muslukçu Said Efendi'nin Kânûn-i evvel 303 senesi vz.	1	35	20
	7	731	30

	Sd.	Kr.	Pr.
Yeşilliğlu Câmi-i Şerifi Mesârifâtı: İmam Ali Efendi'nin Kânûn-i evvel 303 sn. vz. 157 kr. + Müezzîn Arif Efendi'nin Kânûn-i evvel 303 sn. vz. 100 kr.	2	257	-
Seyyid Mahmud Câmi-i Şerifi hademesinin Şehr-i Kânûn-i evvel 303 sn. vz.: İmam ve Hatip İsmet Efendi 157 kr. + Müezzîn Hâfiz İbrahim ef. 93 kr.	1	250	-
Taşköprü Câmi-i Şerifi hademesinin Şehr-i Kânûn-i evvel 303 sn. vz.: İmam Hacı Hâfiz Hasan ef. 121 kr. 10 pr. + Müezzîn Süleyman Efendi 71 kr. 20 pr.	1	192	30
Nakl-i yekûn	11	1431	20

(Varak 30b)

Nakl-i yekûn	11	1431	20
--------------	----	------	----

	Sd.	Kr.	Pr.
İne Hoca Mahallesi Câmi-i Şerifi Masârifâtı: İmam Salih ef. Kânûn-i evvel 303sn. vz. 100 kr. + Müezzîn Râşid ef. Kânûn-i evvel 303 sn. vz. 85 kr. 30 pr.	2	185	30
Akşam ve Yatsı Namazlarında sarf ve ihrâk olunan gazyağı meâ şişe esmanı	1	4	20
Müftü faziletli Abdurrahim Efendi'nin Kânûn-i evvel 303 senesi vz.	1	83	-
	3	190	10
Köse Şeyhi Medresesi Müderrisi Hacı Hâfiz Halil Efendi'nin Kânûn-i evvel 303 senesi vz.	1	55	-

	Sd.	Kr.	Pr.
Hacı Turgud Mahallesi Mescidi Masârifâtı:			
-İmam Hâfiz Hüseyin Hüsnü Efendi'nin Kânûn-i evvel 303 sn. vz. 100 kr. + Cemaat Kâtibi Ahmed Aziz Efendi'nin Kânûn-i evvel 303 senesi vz. 100 kr.	2	200	-
Koca Hüseyin Mahallesi Câmi-i Şerifi İmam ve Müezzîni İsmail Efendi'nin Kânûn-i evvel 303 senesi vz.	1	140	-
Bey Mescidi Mahallesi Câmi-i Şerifi Müezzîni Ahmed Efendi'nin Validesi ve Vasiyyesi Hatice Hâtinun Kânûn-i evvel 303 senesi vz.	1	28	20
Berdıranlı Câmi-i Şerifi İmamı Necmeddin Efendi'nin Kânûn-i evvel 303senesi vz.	1	78	20
Çelebi Kadı Câmi-i Şerifi hademesinin Kânûn-i evvel 303 senesi vazifesi: İmam Mehmed Efendi 100 kuruş. Müezzîn Hakkı Efendi 30 kuruş	1	130	-
Hoşkadem Câmi-i Şerifi İmamı Mehmed Efendi'nin Kânûn-i evvel 303 senesi vz.	1	35	30
Musallâ Mahallesi Câmi-i Şerifi İmamı İbrahim Tevfik Efendi'nin Kânûn-i evvel 303 senesi vz.	1	85	30
Gül Mahallesi Mescidi İmamı Hâfiz Hasan Efendi'nin Kânûn-i evvel 303 senesi vz.	1	44	30
Süprüge Baba Câmi-i Şerifi İmamı Bekir Efendi'nin Kânûn-i evvel 303 senesi vz.	1	50	-

Burûş? Câmî-i Şerîfi İmamı Receb Efendi'nin Kânûn-i evvel 303 senesi vz.	1	28	20
Buhârî-i Şerîf-hân vekili Hâfız Hüseyin Efendi'nin Kânûn-i evvel 303 senesi vz.	1	37	20
Sebilhâne hizmetçisi Ali Efendi'nin vz. ile meşrûtasından ittisâlinde bir bab tütüncü dükkânının kepenklerinin inşası için verilen. - Ali Efendi vz. 28 kuruş 20 para kepenk inşayesi 66 kuruş 25 para	1	95	5
Değirmendere Karyesi Câmî-i Şerîfi İmamı ve Mektebi Muallimi Salih Efendi'nin Kânûn-i evvel 303 senesi vz.	1	100	-
Edirne ve Ahî Çelebi Kazalarında Kâin Tekâya Meşrûtalarından Zirde Muharrer üç bab mesârif-i tamiriyesi olup verilen -Attar Dükkânı mesârif-i 18 kuruş 20 para + Bakkal Dükkânı mesârif-i 42 kuruş 10 para + Mea Buzluk Kahvehânenin mesârif-i 61 kuruş 20 para	1	122	10

Meşrûtası Bilinemeyen Evkâf Hasıllarından Tediye Olunması Cemaatca Verilen Karar Üzerine Sarf Ve İ'ta Olunan

	Sd.	Kr.	Pr.
Hacı Hasan Mahallesi ahalisinden ihtiyar Ahmet ağamın Techiz ve Tekfin Mesârif-i olup verilen	1	21	10
İki kıta Bulgariyyü'l-ibare Kânûnnameletin tercüme ücreti olup Norsisi? Efendi'ye verilen	1	214	
Yalnız üç bin yüz yetmiş bir kuruş yirmi beş paradır. Emîn-i Sandık Mühür	2	235	10
	34	3171	25
		729	35
		4001	20

(Varak 31a)

Yevmiye Defteri Mûcibince Şubat 303 Senesi Tahsilâtı

	99 sn.		300sn.		301 sn.		302 sn.		303sn.		Yekûn	
	Kr.	Pr.	Kr.	Pr.	Kr.	Pr.	Kr.	Pr.	Kr.	Pr.	Kr.	Pr.
Yeşilliğolu Câmî-i Şerîfi Meşrûtalarından			-	-	-	-	-	-	-	-	383	10
Hacı Mesud Mahallesi Mescidi			-	-	-	-	-	-	-	-	28	20
Taşköprü Câmî-i Şerîfi Meşrûtalarından			-	-	35	20	112	30	193	30	342	-
Meşrûtası Bilinemeyen			-	-	-	-	-	-	-	-	389	-
Koca Hüseyin Mahallesi Câmî-i Şerîfi Meşrûtalarından			8	-	-	-	-	-	-	-	72	-
Seyyid Mahmud Câmî-i Şerîfi Meşrûtalarından			-	-	-	-	-	-	-	-	419	-
İne Hoca Mahallesi Câmî-i Şerîfi Meşrûtalarından			-	-	-	-	-	-	-	-	757	10
Muradiye Câmî-i Şerîfi Meşrûtalarından			-	-	-	-	-	-	-	-	1157	20
Tepe Medresesi			-	-	-	-	-	-	-	-	400	-
Buhârî-i Şerîf Meşrûtaları			-	-	-	-	-	-	-	-	100	-
Müftülük			-	-	-	-	-	-	-	-	142	20
Sebilhâne Meşrûtalarından			-	-	-	-	-	-	-	-	90	-
Hasan Efendi Mahallesi Mescidi			-	-	-	-	-	30	-	206	20	236
Şehâbeddin Paşa Câmî-i Şerîfi Meşrûtalarından			-	-	-	-	-	100	-	165	-	265

Taşköprü Câmi-i Şerifi Hademe-i ma'lûmesinin Kânûn-i sâni 303 sn. vz.: İmam Hacı Hâfız Hasan ef. 121 kr.10pr. + Müezzîn Süleyman ef. 71 kr. 20 pr.	1	192	30
Seyyid Mahmud Câmi-i Şerifi Hademesinin Kânûn-i sâni 303 senesi vz.: İmam İsmet Efendi 157 kr. + Müezzîn İbrahim Efendi 93 kr.	-	250	-

	Sd.	Kr.	Pr.
İne Hoca Mahallesi Câmi-i Şerifi Masârifâtı			
-- İmam Salih Efendi'nin Kânûn-i sâni 303 senesi vazifesi 100 kr. + Müezzîn Râşid Efendi'nin Kânûn-i sâni 303 senesi vazifesi 85 kr. 30 pr.	3	230	30
--Muslukçu Ahmed Efendi'nin an Teşrîm-i sâni 303--Kânûn-i sâni 303, 3 mâh senesi vazifesi 45 kr.			
Köse Şeyhi Medresesi Müderrisi Hacı Hâfız Halil Efendi'nin Kânûn-i sâni 303 senesi vz.	1	55	-
Müftü Faziletli Abdurrahim Efendi'nin Kânûn-i sâni 303 senesi vz.	1	83	-

	Sd.	Kr.	Pr.
Hacı Turgud Mahallesi Mescidi Masârifâtı:			
- İmam Hâfız Hüseyin Hüsnü Efendi'nin Kânûn-i sâni 303 senesi vz. 100 kr. + Cemaat Kâatibi Ahmed Aziz Efendi'nin Kânûn-i sâni 303 senesi maaşı 100 kr.	2	200	-
Koca Hüseyin Mahallesi Câmi-i Şerif İmam ve Müezzini İsmail Efendi'nin Kânûn-i sâni 303 senesi vz.	1	140	-
Bey Mescidi Mahallesi Câmi-i Şerifi Müezzini Ahmed Efendi'nin Validesi ve Vasiyyesi Hatice Hâtunun Kânûn-i sâni 303 senesi vz.	1	28	20
Süprüge Baba Câmi-i Şerifi İmamı Bekir Efendi'nin Kânûn-i sâni 303 senesi vz.	1	50	-
Buruş? Câmi-i Şerifi İmamı Receb Efendi'nin Kânûn-i sâni 303 senesi vz.	1	28	20
Buhârî-i Şerif-hân vekili Hâfız Hüseyin Efendi'nin Kânûn-i sâni 303 senesi vz.	1	37	20

	Sd.	Kr.	Pr.
Sebilhâne Masârifâtı: Hizmetçi Ali ef.inin Kânûn-i sâni 303 sn. vz. 28 kr. 20 pr.+ Sebilhâne-i mezkûrda ihrâk olunan hatab bahası mea kıtası 41 kr. 30 pr.	2	70	15
Berdıranlı Câmi-i Şerif İmamı Necmeddin Efendi'nin Kânûn-i sâni 303senesi vz.	1	78	20
Çelebi Kadı Câmi-i Şerifi hademesinin Kânûn-i sâni 303 senesi vazifesi: --İmam Mehmed Efendi 100 kuruş + --Müezzîn Hüseyin Efendi 30 kuruş	1	130	-
Hoşkadem Câmi-i Şerifi İmamı Mehmed Efendi'nin Kânûn-i sâni 303 senesi vz.	1	35	30
Musallâ Mahallesi Câmi-i Şerifi İmamı İbrahim Tevfik Efendi'nin Kânûn-i sâni 303 senesi vz.	1	85	30
Gül Mahallesi Mescidi İmamı Hâfız Hasan Efendi'nin Kânûn-i sâni 303 senesi vz.	1	44	30

	Sd.	Kr.	Pr.
Değirmendere Karyesi Câmi-i Şerifi Masârifâtı: İmam Salih Efendi'nin Kânûn-i sâni 303 senesi vazifesi 100 kr. + Meşrûtasından olup karye-i mezburda kâin bir bab değirmen ile sair değirmenlere cereyan eden suların bendinden bir miktar mahallinin tamiri için verilen 300 kr.	2	400	-
Şehâbeddin Paşa Câmi-i Şerifi meşrûtasından ittisâlinde bir bab avukat mağazasının duvarlarını boyamak ve koparılmış olan perde ile demir kepenkleri kolaylıkla kapatmak için sarf ve îta olunan	1	71	10
Meşrûtası Bilinmeyen Evkafdan İmaret Mahallesinde Deli Paşa Konağının ahırında götülen luzum üzerineyaptırılması için sarf ve îta olunan	1	82	30

Başhânedeki kâin Şadırvanın zaman-ı istilada kesilmiş olan üç aded direklerinin tamirine verilen	1	24	30
Cümle-i Yekûn sarfiyat Yalnız üç bin üç yüz elli kuruş on beş paradır	36	3350	15
Emûn-i Sandık Muhür	-	-	-
Üç yüz iki senesi mesârifinin yekûnü	-	1445	-
	-	4795	30

302 Senesi Mesârifinin Yekûnü

Kânûn-î sâni	-	6966	4
Şubat	-	6764	18
	-	13730	22

303 Senesi Mesârifinin Yekûnü

Mart		7649	15
Nisan		3603	10
Mayıs		3374	20
Haziran		7154	25
Temmuz		2917	20
Ağustos		3116	18
Eylül		3861	-
Teşrin-i evvel		6032	25
Teşrin-i sâni		3275	-
Kânûn-î evvel		3300	5
Kânûn-î sâni		3171	25

(Varak 32a)

İcmal Sened

Yevmiye Defteri Mûcibince Mart 1304 Senesi Tahsilâtı

	300sn.		301sn.		302sn.		303sn.		304sn.		Yekûn	
	Kr.	Pr.	Kr.	Pr.	Kr.	Pr.	Kr.	Pr.	Kr.	Pr.	Kr.	Pr.
Yeşilloğlu Câmi-i Şerifi Meşrûtalardan	-	-	-	-	-	-	298	-	-	-	-	298
Koca Hüseyin Mahallesi Câmi-i Şerifi Meşrûtalardan	8	-	-	-	-	-	162	-	-	-	-	170
Hasan Efendi Mahallesi Mescidi Meşrûtalardan	-	-	-	-	30	-	104	-	-	-	-	134
Şehâbeddin Paşa Câmi-i Şerifi Meşrûtalardan	-	-	-	-	-	-	221	10	293	-	-	514
Muradiye Câmi-i Şerifi Meşrûtalardan	-	-	-	-	-	-	1041	-	100	-	-	1141
Taşköprü Câmi-i Şerifi Meşrûtalardan	-	-	-	-	-	-	233	10	-	-	-	233

Musallâ Mahallesi Câmi-i Şerifi Meşrûtalardan	-	-	-	-	-	-	-	-	100	-	-	-	100	-
Müftülük Meşrûtalardan	-	-	-	-	-	-	-	-	212	-	-	-	212	-
Buhârî Şerif Meşrûtalardan	-	-	-	-	-	-	-	-	100	-	-	-	100	-
Seyyid Mahmud Câmi-i Şerifi Meşrûtalardan	-	-	-	-	-	-	-	-	165	-	150	-	315	-
İne Hoca Mahallesi Câmi-i Şerifi Meşrûtalardan	-	-	-	-	-	-	-	-	307	10	-	-	307	10
Hoşkadem Câmi-i Şerifi Meşrûtalardan	-	-	-	-	-	-	-	-	71	-	35	20	106	20
Sebilhâne Meşrûtalardan	-	-	-	-	-	-	-	-	90	-	-	-	90	-
Edirne ve Ahi Çelebi Kazaları Tekâyası	-	-	-	-	-	-	-	-	25	-	-	-	25	-
Mekteb-i Rüşdiyye Meşrûtalardan	-	-	-	-	-	142	20	-	-	-	-	-	142	20
Hacı Turgud Mahallesi Mescidi	-	-	-	-	-	-	-	-	85	-	50	-	135	-
Şadırvan Meşrûtalardan	-	-	-	-	-	-	-	-	42	10	-	-	42	10
Hacı Mesud Mahallesi Mescidi	-	-	-	-	-	-	-	-	28	20	28	20	57	-
Hacı Hasan Mahallesi Câmi-i Şerifi Meşrûtalardan	-	-	-	-	-	-	-	-	52	20	-	-	52	20
Berdıranlı Câmi-i Şerifi Meşrûtalardan	-	-	-	-	-	85	-	-	78	20	-	-	163	20
Debbaghâne-i Balâ Câmi-i Şerifi Meşrûtalardan	-	-	-	-	-	-	-	-	200	-	-	-	200	-
Meşrûtası Bilinemeyen	-	-	-	-	-	-	-	-	167	-	-	-	167	-
Kaya Mescid Mahallesi Mescidi	-	-	-	-	-	-	-	-	60	-	140	-	200	-
Orta Câmi-i Şerifi Meşrûtalardan	-	-	-	-	-	150	-	-	-	-	-	-	150	-
Gül Mahallesi Mescidi Meşrûtalardan	-	-	-	-	-	-	-	-	83	-	-	-	83	-
(Toplam)	8	-	-	-	-	407	20	-	3926	20	797	-	5139	-
Cümle-i Yekûn Tahsilât													5139	

Ber-Mütcib-i Senedât Vukû' Bulan Sarfiyât

	Sd.	Kr.	Pr.
Muradiye Câmi-i Şerifi Mesârifi	1	200	-
İmâm-ı evvel Mehmed Efendi'nin Şubat 303 senesi vz.	1	142	20
İmâm-ı sâni Hacı Hüseyin Efendi'nin Şubat 303 senesi vz.	1	31	-
Hatip Hâfız Hasan Efendi'nin Şubat 303 senesi vz.	1	100	-
Müezzın-i evvel Mehmed Efendi'nin Şubat 303 senesi vz.	1	164	-
Hademe-i Malûmenin Şubat 303 senesi vazifeleri:			
-- Müezzın-i sâni Abdurrahim Efendi Şubat 303 senesi vazifesi 78 kr. 20 pr.+ Kayyum Hacı Mehmed Efendi Şubat 303 senesi vazifesi 85 kr. 20 pr.	1	58	30
Kandılcı Ahmed Efendi'nin Şubat 303 senesi vz.	1	35	20
Musluk hizmetçisi Said Efendi'nin Şubat 303 senesi vz.	7	731	30

	Sd.	Kr.	Pr.
Yeşillioglu Câmi-i Şerifi Hademesinin Şehr-i Şubat 303 Senesi Vazifeleri	2	257	30

--İmam Afî Efendi'nin 303 senesi 157 kr. + Müezzîn Arif Efendi'nin 303 senesi 100kr.

Nakl-i yekûn	9	988	30
--------------	---	-----	----

(Varak 32b)

Nakl-i yekûn	9	988	30
--------------	---	-----	----

	Sd.	Kr.	Pr.
Taşköprü Câmî-i Şerîfi Masârifâtı: Hademe-i ma'lûmenin şehr-i şubat 303 senesi vazifeleri -- İmam Hacı Hâfız Hasan Efendi 121 kr. 10 pr. + Müezzîn Süleyman Efendi 71 kr. 20 pr = 192 kr. 30 pr. --Meşrûtasından Yahudi Mahallesinde Havra Sokağında bir bab hânenin saye-bendinde olan taban direğinin çürümüş olduğu cihetle tamirine verilen 13 kr. 30 pr. Seyyid Mahmud Câmî-i Şerîfi hademesinin Şehr-i Şubat 303 senesi vazifeleri:Hatip ve İmam İsmet Efendi 157 kr. +Müezzîn İbrahim Efendi 93 kuruş	2	206	20
	1	250	-

	Sd.	Kr.	Pr.
İne Hoca Mahallesi Câmî-i Şerîfi Masârifâtı: --İmam Salih Efendi'nin Şehr-i Şubat 303 senesi vazifesi 100 kr. + Müezzîn Râşid Efendi'nin Şehr-i Şubat 303 senesi vz. 85 kr. 30 pr. Koca Hüseyin Mahallesi Câmî-i Şerîfi İmamı ve Müezzîni İsmail Rûmî Efendi'nin Şehr-i Şubat 303 senesi vz. Buhârî-i Şerîf-hân vekili Hâfız Hüseyin Efendi'nin Şubat 303 senesi vz. Gül Mahallesi Mescidi İmamı Hâfız Hasan Efendi'nin Şubat 303 senesi vz. Köse Şeyhi Medresesi Müderrisi Hacı Hâfız Halil Efendi'nin Şubat 303 senesi vz. Faziletli Mütüfî Abdurrahim Efendi'nin Şubat 303 senesi vz.	2	185	30
	1	140	-
	1	38	20
	1	44	30
	1	55	-
	1	83	-

	Sd.	Kr.	Pr.
Hacı Turgud Mahallesi Mescidi Mesârifî -- İmam Hâfız Hüseyin Hüsnü Efendi'nin Şubat 303 senesi vazifesi 100 kr. + Meşrûtasından ittisalinde bir bab kitapçı dtükkânının duvarlarını kireç ile sıvamak ve mai siyah Boya ile boyamak mea cam çerçevelerinin teccidine ve saireye sarfve îta olunan 167 kr. 10 pr. Çelebi Kadî Câmî-i Şerîfi hademesinin Şehr-i Şubat 303 senesi vazifesi: İmam Mehmed Efendi 100 kuruş+ Müezzîn Lütfullah Efendi 30 kr. Berdiranlı Câmî-i Şerîfi İmamı Mehmed Necmeddin Efendi'nin Şubat 303 senesi vz. Uzun Çarşıda Saraçlar Karşısında Kâin Sebilhâne Mesârifî: --Hizmetçi Ali Efendi'nin Şehr-i Şubat 303 senesi vazifesi 28 kr. 30 pr. + Mezkûr Sebilhânenin kalkmış olan lökleri ve kırılmış olan çeşme lüleleri ile üzerinde bulunan kapağının teccidine sarf ve îta olunan 97 kr.	2	267	10
	1	130	-
	1	78	20
	2	125	30

	Sd.	Kr.	Pr.
Meşrûtası Bilinemeyen Evkafın Masârî fâtı:			
--Cemaat Kâtibi Ahmed Aziz ef.nin Şubat 303 senesi vz. maaşı 243 kr.10 pr.+Cemaat-İ İslamiye Muhzırı Ahmet ef.nin Şubat 303 senesi vz. maaşı100kr.	2	343	10
Süpürge Baba Câmi-i Şerifi İmamı Bekir Efendi'nin Şubat 303 senesi vz.	1	50	
Bey Mescidi Mahallesi Câmi-i Şerifi Müezzini Ahmed Efendi'nin validesi ve vasiyesi Hatice Hâtinun Şubat 303 senesi vz.	1	28	-
Hacı Hasan Mahallesi Câmi-i Şerif İmamı Hâfız Abdurrahim Efendi'nin şubûr-i ma'lûme vazifesi:	1	106	20
--Kânûn-i evvel 303 35 kr. 20 pr. + Kânûn-i sâni 303 35 kr. 20 pr. + Şubat 303 35 kr. 20 pr.	1	85	30
Musallâ Mahallesi Câmi-i Şerifi İmamı İbrahim Tevfik Efendi'nin Şubat 303 senesi vz.	1	35	30
Hoşkadem Câmi-i Şerifi İmamı Mehmed Efendi'nin Şubat 303 senesi vz.	1	100	-
Değirmendere Karyesi Câmi-i Şerifi İmamı ve Mektebi Muallimi Salih Efendi'nin Şubat 303 senesi vz.	33	3342	20
Nakl-i yekûn			

(Varak 33a)

	Sd.	Kr.	Pr.
Nakl-i yekûn	33	3342	20
Burûş? Câmi-i Şerifi İmamı Receb Efendi'nin Şubat 303 senesi vz.	1	28	20
Şehâbeddin Paşa Câmi-i Şerifi meşrûtasından ittisâlinde bir bab kargir avukat dükkânına yaptırılan demir tente makinesi ile perdelik bez ve üstadiye ve demir halka ve saireye sarf ve îta olunan	1	211	-
Fazileti Müftü Efendi'nin Mekteblerin ihtiyacına sarf edilmek üzere terk etmiş olduğu şadırvan civarında bir bab dükkânın icar-ı müterakimesi olup mekatip encümeni sandık Emimi Ali Efendi'ye verilen	1	1000	-
Filibe Cemaatin Evkaf Müdürü Rifat Efendi'nin 304 senesi Mart'ından mukaddemki on beş ay için kırk lira mükâfata karşılık ba sened verilen	1	2000	-
Muhsin Fakih Mahallesinde dar sokak başında olan mescidinin yanında yıkılmış olan duvarların tamerine sarf ve îta olunan	1	48	35
Şadırvanın su doldurulduğu mahallin bozulmuş lökleriyle pınarının tulumba makinesi tamerine verilen bostanlıkları ile tulumba makinesi tamerine verilen	1	76	15
Umuroba Karyesi ahalisinden olup Hacı Hasan Mahallesinde Hacı Mehmed Ağanın hânesine müste'ciran ikamet eden Hamza Oğlu Sadık Ağanın techiz ve tekfin mesârifine verilen	1	35	20

İş Bu 305 Senesi Mâh-ı Receb-i Şerifde Vâkı' Leyle-i Regâibde Sarf Ve İhrâk Olunan

	Zeytinyağı		Lira 140 kuruş hesap ile		Lira 100 kuruş hesap ile	
	Kıyye	Dirhem	Kr.	Pr.	Kr.	Pr.
Muradiye Câmi-i Şerifi	-	384	7	26	5	20
Koca Hüseyin Mahallesi Câmi-i Şerifi	-	160	3	7	2	15
Şehâbeddin Paşa Câmi-i Şerifi	1	80	9	27	6	35
Seyyid Mahmud Câmi-i Şerifi	-	256	5	4	3	30
Taşköprü Câmi-i Şerif-i	-	256	5	4	3	30
İne Hoca Mahallesi Câmi-i Şerifi	-	384	7	26	5	15

Yeşilliöğlü Câmî-i Şerîfi	1	32	8	25	6	10
Gül Mahallesi Mescidi	-	256	5	4	3	30
Hacı Ömer Mahallesi Câmî-i Şerîfi	-	160	3	7	2	10
Hacı Hasan Mahallesi Câmî-i Şerîfi	-	392	7	35	5	25
Çelebi Kadı Câmî-i Şerîfi	-	224	4	20	3	15
	8	184	67	25	48	35

305 Senesi Mâh-ı Receb-i Şerîfte Vâkı' Leyle-i Mi'râc'da Sarf'Ve İhrâk Olunan

	Zeytinyağı		Lira 140 kuruş hesap ile		Lira 100 kuruş hesap ile	
	Kıyye	Dirhem	Kr.	Pr.	Kr.	Pr.
Muradiye Câmî-i Şerîfi	-	384	7	6	5	10
Koca Hüseyin Câmî-i Şerîfi	-	160	3	7	2	15
Şehâbeddin Paşa Câmî-i Şerîfi	1	80	9	7	6	15
Seyyid Mahmud Câmî-i Şerîfi	-	256	5	4	3	10
Taşköprü Câmî-i Şerîfi	-	256	5	4	3	10
İne Hoca Mahallesi Câmî-i Şerîfi	-	384	7	6	5	10
Yeşilliöğlü Câmî-i Şerîfi	1	32	9	-	6	20
Gül Mahallesi Mescidi	-	256	5	4	3	10
Hacı Ömer Mah. Câmî-i Şerîfi	-	160	2	32	2	10
Hacı Hasan Mahallesi Câmî-i Şerîfi	-	392	7	25	5	35
Çelebi Kadı Câmî-i Şerîfi	-	224	4	30	3	15
	8	184	66	5	47	-

	Sd.	Kr.	Pr.
Yalnız altı bin sekiz yüz otuz sekiz kuruş yirmi beş paradır.	42	6838	25
Emîn-i Sandık. Mühür		-	-
		873	25
		7712	10

303 Senesi Mesârifinin Yekûnû

	Kr.	Pr.
Mart 304 s	7649	15
Nisan 304 s	3603	10
Mayıs 304 s	3374	20
Haziran 304 s	7154	25

Temmuz 304 s	2917	20
Ağustos 304 s	3116	18
Eylül 304 s	3861	
Teşrin-i evvel	6032	25
Teşrin-i sani	3275	
Kânun-i evvel	3300	5
Kânun-i sani	3171	25
Şubat	3350	15
Yekûn	50806	18

(Varak 33b)

Yevmiye Defteri Mûcibince Nisan 1304 Senesi Tahsilâtı

	300sn.		301sn.		302sn.		303sn.		304sn.		305sn.		306sn.		Yekûn	
	Kr.	Pr.	Kr.	Pr.	Kr.	Pr.	Kr.	Pr.	Kr.	Pr.	Kr.	Pr.	Kr.	Pr.	Kr.	Pr.
Muradiye Câmi-i Şerifi Meşrûtalardan	-	-	-	-	-	-	397	-	943	20	-	-	-	-	1340	20
Yeşilliği Câmi-i Şerifi Meşrûtalardan	-	-	-	-	-	-	-	-	171	10	-	-	-	-	171	10
Koca Hüseyin Mahallesi Câmi-i Şerifi Meşrûtalardan	8	-	-	-	-	-	90	-	72	-	-	-	-	-	170	-
Şehâbeddin Paşa Câmi-i Şerifi Meşrûtalardan	-	-	-	-	87	-	42	20	187	20	-	-	-	-	317	-
Müftülük	-	-	71	10	-	-	-	-	271	10	-	-	-	-	342	20
Buhârî-i Şerif	-	-	-	-	-	-	-	-	100	-	-	-	-	-	100	-
Taşköprü Câmi-i Şerifi Meşrûtalardan	-	-	-	-	185	20	66	-	135	20	-	-	-	-	387	-
Edirne ve Ahi Çelebi Kazaları Tekâyası	-	-	-	-	-	-	-	-	25	-	-	-	-	-	25	-
Hasan Efendi Mahallesi Mescidi	-	-	-	-	-	-	335	30	-	-	-	-	-	-	335	30
Hacı Hasan Mahallesi Câmi-i Şerifi Meşrûtalardan	-	-	-	-	-	-	-	-	17	20	-	-	-	-	17	20
İne Hoca Mahallesi Câmi-i Şerifi Meşrûtalardan	-	-	-	-	-	-	296	20	245	-	-	-	-	-	541	20
Şadırvan Meşrûtalardan	-	-	-	-	-	-	57	-	42	10	-	-	-	-	99	10
Hacı Turgud Mahallesi Mescidi	-	-	-	-	-	-	170	25	39	5	-	-	-	-	209	30
Berdıranlı Câmi-i Şerifi Meşrûtalardan	-	-	-	-	42	10	-	-	78	20	-	-	-	-	120	30
Sebilhâne	-	-	-	-	-	-	-	-	90	-	-	-	-	-	90	-
Seyid Mahmut Câmi-i Şerifi	-	-	-	-	-	-	-	-	323	10	-	-	-	-	323	10
Hoşkadem Câmi-i Şerifi	-	-	-	-	-	-	-	-	35	20	-	-	-	-	35	20
Mekteb-i Rüşdiye	-	-	-	-	28	20	-	-	71	20	-	-	-	-	100	-
Orta Câmi-i Şerifi Meşrûtalardan	-	-	-	-	-	-	-	-	1383	15	1341	-	-	-	2800	-
Meşrûtası Bilinemeyen	-	-	-	-	-	-	353	-	270	-	-	-	-	-	623	-

-- İmam Salih Efendi'nin şehir-i Mart 304 senesi vz. 100 kr. + Müezzîn Râşid Efendi'nin Mart 304 senesi vz. 85 kr. 30 pr.			
Masârifât-ı Mütferrikası			
-- Câmî-i mezkûrede akşam ve yatsı vakitlerinde ihrâk ve sarf olunan gazyâğı esmânî 4 kr. 15 pr.	1	48	28
-- Câmî-i mezkûr kubbesinde olan beş adet cam teccidi için mea üstâdiye ve perde baha ve saireye sarf olunan 44 kr. 13 pr.	4	234	18

	Sd.	Kr.	Pr.
Seyyid Mahmud Câmî-i Şerîfi hademesinin Şehr-i Mart 304 senesi vazifesi	1	250	-
--Hatip ve İmam İbrahim Efendi 157 kr + Müezzîn İsmail Efendi 93 kr.			
Taşköprü Câmî-i Şerîfi hademesinin şehir-i Mart 304 senesi vazifesi	1	192	30
-- İmam Hacı Hâfız Hasan Efendi 121 kr. 10 pr. + Müezzîn Süleyman Efendi 71 kr. 20 pr.			
Köse Şeyhi Medresesi Hacı Hâfız Halil Efendi'nin şehir-i Mart 304 senesi vz.	1	55	-

	Sd.	Kr.	Pr.
Müftülük Masârifâtı			
-- Müftü Faziletli Abdurrahim Efendi'nin şehir-i Mart 304 senesi vazifesi 103 kr. 30 pr.	2	319	30
-- Müftülük meşrûtasından Koca Hüseyin Mahallesinde vâkı' bir bab mumcu? dükkânının yıkılmış olan ön cihet duvarının teccidi ile sair tamirine verilen 216 kr			
Hacı Turgud Mahallesi Mescidi İmamı Hâfız Hüseyin Efendi'nin şehir-i Mart 304 senesi vz.	1	100	-
Berdıranlı Câmî-i Şerîfi İmamı Necmeddin Efendi'nin Mart 304 senesi vz.	1	78	20
Sebilhâne hizmetçisi Ali Efendi'nin Mart 304 senesi vz.	1	28	20
Süptürge Baba Câmî-i Şerîfi İmamı Bekir Efendi'nin Mart 304 senesi vz.	1	50	-
Koca Hüseyin Mahallesi Câmî-i Şerîfi İmamı İsmail Efendi'nin Mart 304 senesi vz.	1	140	-
Buhârî-i Şerîf-hân vekili Hüseyin Hüsnü Efendi'nin Mart 304 senesi vz.	1	37	20
Bey Mescidi Mahallesi Câmî-i Şerîfi Müezzîn Ahmed Efendi validesi ve vasiyyesi Hatice hâatunun Mart 304 senesi vz.	1	28	20
Hacı Hasan Mahallesi Câmî-i Şerîfi İmamı Hâfız Abdurrahim Efendi'nin Mart 304 senesi vz.	1	35	20
Burûş? Câmî-i Şerîfi İmamı Receb Efendi'nin Mart 304 senesi vz.	1	28	20
Değirmendere Karyesi Câmî-i Şerîfi İmamı ve Mektebi Muallimi Salih Efendi'nin Mart 304 senesi vz.	1	100	-
Gül Mahallesi Mescidi İmamı Hâfız Hasan Efendi'nin Mart 304 seneli vz.	1	44	30

	Sd.	Kr.	Pr.
Meşrûtası Bilinmeyen Evkaf Masârifâtı:			
-- Cemaat-i İslamiye Kâtibi Ahmed Aziz Efendi'nin Mart 304 senesi vz. maaş 243 kr. 10 pr.	3	420	20
-- Cemaat-i İslamiye Muhzırı Ahmed Efendi'nin Mart 304 senesi vazifesi 100 kr.			

-- İmaret Sokakında vâki' Deli Paşa Konağının yıkılmış olan asmaı ile ayakyolu çukurunun tathir ve tamiratlarına sarf ve îta olan 77 kr. 10 pr.				
Musallâ Mahallesi Câmî-i Şerifi İmamı İbrahim Tevfik Efendi'nin Mart 304 seneli vz.			1	85 30
Çelebi Kadı Câmî-i Şerifi hademesinin Mart 304 seneli vazifesi: İmam Mehmed Efendi 100 kuruş + Mtezzin Lütfullah Efendi 75 kuruş			1	175 -
Hoşkadem Câmî-i Şerifi imamı Mehmed Efendi'nin Mart 304 senesi vz.			1	35 30
305 senesi Ramazânî Şerifi n İftar ve İmsak ve 'İd-i Fitrîrda atılan fişenk esmanı olup doğramacı Karlovalı Süleyman Ağaya verilen			1	471 10
305 senesi Ramazânî Şerifi n iki cihet dümbelekçilerine verilen: Hacı Hasan Mahallesi cihetine 71 kr. 10 pr. + Musallâ Mahallesi cihetine 71 kr. 10 pr.			1	142 20
Orta Câmî-i Şerifi avlusuna iki aded dükkânın müceddeden inşâsına sarf ve îta olunan			1	3367 10

Nakl-i yekûn			41	7717 18
--------------	--	--	----	---------

(Varak 34b)

Nakl-i yekûn			41	7717 18
--------------	--	--	----	---------

İcmal Sened				
Fililde Köse Şeyhi medresesinde vefat eden Tulumbacıbaşı Mehmed Ağa'nın techiz ve tekfin mesarifine verilen			1	35 20
Ahriyanlı Karyesinden olup Filibe Hastanesinde vefat eden Receb Ağannın techiz ve tekfin mesarifine verilen			1	35 20
Hacı Hasan Mahallesinde vefat eden Küçükyakalı Bakkal Tahir Oğlu Abdülkadirin techiz ve tekfin mesarifi			1	35 20

305 Senesi Şaban-ı Şerifi n On Beşinci Berât Gecesi Minarelerde Sarf Ve İhrâk Olunan

	Zeytinyağı		Lira 140 kuruş hesap ile		Lira 100 kuruş hesap ile		
	Kıyye	Dirhem	Kr.	Pr.	Kr.	Pr.	
Muradiye Câmî-i Şerifi	-	384		7	6	5	10
Koca Hüseyin Mahallesi Câmî-i Şerifi	-	160		3	2	2	15
Şehâbeddin Paşa Câmî-i Şerifi	1	80		9	7	6	15
Seyyid Mahmud Câmî-i Şerifi	-	256		5	4	3	10
Taşköprü Câmî-i Şerifi	-	256		5	4	3	10
İne Hoca Câmî-i Şerifi	-	384		7	6	5	10
Yeşilliöğlü Câmî-i Şerifi	1	32		9	-	6	20
Gül Mah. Câmî-i Şerifi	-	256		5	4	3	10
Hacı Ömer Mah. Câmî-i Şerifi	-	160		3	2	2	15
Hacı Hasan Mah. Câmî-i Şerifi	-	392		7	20	5	30
Çelebi Kadı Câmî-i Şerifi	-	224		4	30	3	15
	8	184		66	5	47	-

	Sd.	Kr.	Pr.
	Yalnız yedi bin sekiz yüz yetmiş kuruş otuz sekiz paradır.	45	7870
Emîn-i Sandık Mühür	-	-	-
	1450	28	-
	9321	26	-

(Varak 35a)

Yevmiye Defteri Mücibince Mayıs 304 Senesi Tahsilâtı

	300sn.		301sn.		302sn.		303sn.		304sn.		Yekûn	
	Kr.	Pr.	Kr.	Pr.	Kr.	Pr.	Kr.	Pr.	Kr.	Pr.	Kr.	Pr.
Koca Hüseyin Mahallesi Câmi-i Şerifi	8	-	-	-	-	-	8	20	163	20	180	-
Yeşillioglu Câmi-i Şerifi	-	-	-	-	-	-	-	-	277	30	277	30
Şehâbeddin Paşa Câmi-i Şerifi Meşrûtalardan	-	-	-	-	35	-	210	-	471	10	716	10
İne Hoca Mahallesi Câmi-i Şerifi	-	-	-	-	-	-	-	-	216	20	216	20
Muradiye Câmi-i Şerifi Meşrûtalardan	-	-	-	-	-	-	444	13	1645	27	2090	-
Orta Câmi-i Şerifi Meşrûtalardan	-	-	-	-	250	-	-	-	-	-	250	-
Müftülük	-	-	-	-	-	-	-	-	56	30	56	30
Hacı Hasan Mahallesi Câmi-i Şerifi Meşrûtalardan	-	-	-	-	-	-	-	-	17	20	17	20
Buhârî-i Şerif	-	-	-	-	-	-	-	-	100	-	100	-
Hacı Mesud Mahallesi Mescidi	-	-	-	-	-	-	-	-	28	20	28	20
Seyyid Mahmud Câmi-i Şerifi Meşrûtalardan	-	-	-	-	-	-	-	-	331	10	331	10
Hacı Turgud Mahallesi Mescidi	-	-	-	-	-	-	75	-	213	10	288	10
Mekteb-i Rüşdiye Meşrûtalardan	-	-	-	-	28	20	-	-	71	20	100	-
Şadırvan Meşrûtalardan	-	-	-	-	-	-	-	-	42	10	42	10
Hoşkadem Câmi-i Şerifi	-	-	-	-	-	-	-	-	35	20	35	20
Taşköprü Câmi-i Şerifi	-	-	-	-	14	-	124	-	174	20	312	20
Berdıranlı Câmi-i Şerifi Meşrûtalardan	-	-	-	-	-	-	85	-	78	20	163	20
Sebilhâne	-	-	-	-	-	-	-	-	90	-	90	-
Hasan Efendi Mahallesi Mescidi	-	-	57	-	-	-	378	20	135	-	570	20
(Toplam)	8	-	57	-	327	20	1325	13	4149	7	5867	-
Cümle-i Yekûn Tahsilât												

Ber-Mûcib-i Senedât Vukû' Bulan Sarfiyât

	Sd.	Kr.	Pr.
Muradiye Câmi-i Şerfi Masârifâtı			
İmâm-i evvel Mehmed Efendi'nin Nisan 304 senesi vz.	1	200	-
İmâm-ı sâni Hacı Hüseyin Efendi'nin Nisan 304 senesi vz.	1	142	20
Hatip Hâfız Hasan Efendi'nin Nisan 304 senesi vz.	1	31	-
Müezzîn-i evvel Mehmed Efendi'nin Nisan 304 senesi vz.	1	100	-
Hademe-i Malûme'nin Şehr-i Nisan 304 senesi vazifeleri: --Müezzîn-i sâni Abdurrahim Efendi Şehr-i Nisan 304 sn. vz. 78 kr. 20 pr. + Kayyum Hacı Mehmed Efendi'nin Şehr-i Nisan 304 senesi vz. 85 kr. 20 pr.	1	164	-
Kandilci Hacı Ahmed Ağanın Şehr-i Nisan 304 senesi vz.	1	58	30
Muslukçu Said Efendi'nin Şehr-i Nisan 304 senesi vz.	1	35	20
	7	731	30

	Sd.	Kr.	Pr.
Yeşilliöğlü Câmi-i Şerfi Mesârifî: İmam Ali Efendi'nin Nisan 304 senesi vz. 157 kr. + Müezzîn Arif Efendi'nin Nisan 304 senesi vazifesi 100 kr.	2	257	-
Câmi-i mezkûrun Umum kiremitlerinin aktarılması için dülger kalfası İliyan'a verilen	1	114	-
	3	371	-
	10	1102	30
Seyyid Mahmud Câmi-i Şerfi hademesinin şehr-i Nisan 304 senesi vazifeleri -- Hatip ve İmam İbrahim Efendi 157 kr. + Müezzîn İsmail Efendi 93 kr.	1	250	-
Taşköprü Câmi-i Şerfi hademesinin şehr-i Nisan 304 senesi vazifeleri: İmam Hacı Hâfız Hasan Efendi 121 kr. 10 pr. + Müezzîn Süleyman ef. 71 kr. 20 pr.	1	192	30

Naki-i yekûn

12 1545 20

(Varak 35b)

Naki-i yekûn	12	1545	20
--------------	----	------	----

	Sd.	Kr.	Pr.
İne Hoca Mahallesi Câmi-i Şerfi Masârifâtı: -- İmam Salih Efendi'nin Nisan 304 senesi vz. 100 kr. + Müezzîn Râşid Efendi'nin Nisan 304 senesi vazifesi 85 kr. 30 pr.	2	185	30
Koca Hüseyin Mahallesi Câmi-i Şerfi İmam ve Müezzini İsmail Efendi'nin Nisan 304 senesi vz.	1	140	-
Berdıranlı Câmi-i Şerfi İmamı Mehmed Necmeddin Efendi'nin Nisan 304 senesi vz.	1	78	20
Köse Şeyhi Medresesi Müderrisi Hacı Hâfız Halil Efendi'nin Nisan 304 senesi vz.	1	55	-
Miftü Faziletli Abdurrahim Feyzi Efendi'nin Nisan 304 senesi vz.	1	103	30
Buhârî-i Şerif Hasan vekili Hüseyin Hüsnü Efendi'nin Nisan 304 senesi vz.	1	37	20

Musallâ Mahallesi Câmi-i Şerifi İmamı İbrahim Tevfik Efendi'nin Nisan 304 senesi vz.	1	85	30
Hoşkadem Câmi-i Şerifi İmamı Mehmed Efendi'nin Nisan 304 senesi vz.	1	35	20
Bey Mescidi Câmi-i Şerifi Müezzini Ahmed Efendi'nin Validesi ve Vasiyyesi Hatice Hâtunun Nisan 304 senesi vz.	1	28	20
Süprüge Baba Câmi-i Şerifi İmamı Bekir Efendi'nin Nisan 304 senesi vz.	1	50	-
Çelebi Kadı Câmi-i Şerifi hademesinin Nisan 304 senesi vz.: İmam Mehmed ef. Nisan 304 sn. vz. 100 kr.+ Müezzim Lütfullah ef. Nisan 304 sn. vz. 75 kr.	1	175	-
Burûş? Câmi-i Şerifi İmamı Receb Efendi'nin Nisan 304 senesi vz.	1	28	20
Hacı Hasan Mahallesi Câmi-i Şerifi İmamı Hâfız Abdurrahim Efendi'nin Nisan 304 senesi vz.	1	35	20
Gül Mahallesi Mescidi İmamı Hâfız Hasan Efendi'nin Nisan 304 senesi vz.	1	44	30
Sebilhâne hizmetçisi Ali Efendi'nin Nisan 304 senesi vz.	1	28	20

	Sd.	Kr.	Pr.
Meşrûtası Bilinemeyen Evkaf Masârifâtı:			
-- Cemaat Kâtibi Ahmed Aziz Efendi'nin Nisan 304 seneli maaşı: 243 kr. 10pr.	3	361	-
-- Muhzır Ahmed Efendi'nin Şehr-i Nisan 304 Senesi vazifesi: 100 kr. + Deli Paşa Konağının Ahır tathîri için verilen 17 kr. 30 pr.			
Müdür Rıfat Efendi'ye 20 Mart 304 Senesi tarihli Cemaat Kararnamesi mücibince mükâfat olarak verilen	1	2000	-
Hacı Turgud Mahallesi Mescidi İmamı Hâfız Hüseyin Efendi'nin Nisan 304 Senesi vz.	1	100	-
Değirmendere Karyesi Câmi-i Şerifi İmamı ve Mektebi Muallimi Salih Efendi'nin Nisan 304 Senesi vz.	1	100	-
Muhsin Fakih Mahallesinden ve Plevne kasabasından Dikici Ahmed'in teviz ve tekfinine verilen	1	35	20
İne Hoca Mahallesinden taşçı Ali Oğlu Hüseyin'in teviz ve tekfin mesârifine verilen	1	35	20
Yalnız beş bin iki yüz doksan kuruştur.	36	5290	-
Emîn-i Sandık Mühür	-	-	-
	-	197	16
	-	6287	16

(Varak 36a)

Yevmiye Defteri Mücibince Haziran 304 Senesi Tahsilâtı

	300sn.		301sn.		302sn.		303sn.		304sn.		Yekûn		
	Kr.	Pr.	Kr.	Pr.	Kr.	Pr.	Kr.	Pr.	Kr.	Pr.	Kr.	Pr.	
Koca Hüseyin Mahallesi Câmi-i Şerifi Meşrûtalarından	-	-	8	-	-	-	-	-	-	-	72	-	80
Hacı Mesud Mahallesi Mescidi	-	-	-	-	-	-	-	-	-	-	47	20	47
İne Hoca Mahallesi Câmi-i Şerifi Meşrûtalarından	-	-	-	-	-	-	150	-	302	-	452	-	452
Yeşilliöğlü Câmi-i Şerifi Meşrûtalarından	-	-	-	-	-	-	42	10	256	10	298	20	298
Hoşkadem Câmi-i Şerifi Meşrûtalarından	-	-	-	-	-	-	-	-	-	35	20	35	20
Seyyid Mahmud Câmi-i Şerifi Meşrûtalarından	-	-	-	-	-	-	-	-	-	330	10	330	10
Meşrûtası bilinemeyen	-	-	-	-	-	-	-	-	-	85	-	85	-
Buhârî-i Şerif Meşrûtalarından	-	-	-	-	-	-	-	-	-	125	-	125	-

Taşköprü Câmi-i Şerifi Meşrûatlarından	-	-	-	56	10	66	-	207	20	329	30	
Şehâbeddin Paşa Câmi-i Şerifi Meşrûatlarından	-	-	-	37	-	-	-	250	30	287	30	
Müftülük Meşrûatları	-	-	-	-	-	-	-	306	30	306	30	
Muradiye Câmi-i Şerifi Meşrûatlarından	-	-	-	-	-	-	-	1439	30	1439	30	
Hasan Efendi Mahallesi Mescidi Meşrûatlarından	-	-	-	-	-	80	-	-	-	80	-	
Gül Mahallesi Mescidi	-	-	-	-	-	-	-	114	-	114	-	
Debâğhâne-i zîr Câmi-i Şerifi Meşrûatlarından	-	-	-	-	-	42	20	63	30	106	10	
Sebilhâne	-	-	-	-	-	-	-	90	-	90	-	
Orta Câmi-i Şerifi Meşrûatlarından	-	-	-	150	-	-	-	-	-	150	-	
Değirmendere Karyesi Câmi-i Şerifi Meşrûatlarından	-	-	-	-	-	-	-	300	-	300	-	
Şadırvan	-	-	-	-	-	-	-	42	10	42	10	
Mekteb-i Rüşiye	-	-	-	28	20	-	-	71	20	100	-	
Hacı Turgud Mahallesi Mescidi	-	-	-	-	-	-	-	90	-	90	-	
Berdıranlı Câmi-i Şerifi Meşrûatlarından	-	-	-	-	-	-	-	78	20	78	20	
Hacı Hasan Mahallesi Câmi-i Şerifi Meşrûatlarından	-	-	-	-	-	-	-	17	20	17	20	
(Toplam)	-	-	8	-	271	30	380	30	4325	30	4986	10
Cümle-i Yekûn Tahsilât											4986	10

Ber-Mûcib-i Senedât Vukû' Bulan Sarfiyât

	Sd.	Kr.	Pr.
Muradiye Câmi-i Şerifi Mesârifî:			
İmâm-ı evvel Mehmed Efendi'nin Şehr-i Mayıs 304 senesi vz.	1	200	-
İmâm-ı sâmi Hacı Hüseyin Efendi'nin Mayıs 304 senesi vz.	1	142	20
Hatip Hâfız Hasan Efendi'nin Mayıs 304 senesi vz.	1	31	-
Müezzîn-i evvel Mehmed Efendi'nin Mayıs 304 senesi vz.	1	100	-
Hademe-i Malûmenin Mayıs 304 senesi vazifeleri: Müezzîn-i sâmi Abdurrahim Efendi 78.kr. 20 pr. + Kayyum Mehmed Efendi 85 kr. 20 pr.	1	164	-
Kandilci Hacı Ahmed Ağanın Mayıs 304 senesi vz.	1	58	30
Mustulukçu Said Efendi'nin Mayıs 304 senesi vz.	1	35	20
	7	731	30

	Sd.	Kr.	Pr.
Yeşillioglu Câmi-i Şerifi Masârifâtı:			
-- İmam Ali Efendi'nin Şehr-i Mayıs 304 senesi vz. 157 kr. + Müezzîn Arif Efendi'nin Şehr-i mezbûr vazifesi 100 kr. Meşrûtasından bir bab saatçı dükkânının üzerinde olan balkonun kesret-i bârandan akmakta olduğundan üzerine tefriş olunan çinko tenekesi ve tavan tahtasıyla üstadiyesine verilen	2	257	-
	1	114	-
	3	371	-
Nakl-i yekûn	10	1102	30

(Varak 36b)

Nakl-i yekûn	10	1102	30
--------------	----	------	----

	Sd.	Kr.	Pr.
Seyyid Mahmud Câmî-i Şerîfi hademesinin Şehr-i Mayıs 304 senesi vazifeleri --Hatip ve İmam Hâfız İbrahim Efendi 157 kr. + Müezzîn İsmail Efendi 93 kr.	1	250	-
Taşköprü Câmî-i Şerîfi hademesinin Mayıs 304 senesi vazifeleri -- İmam Hacı Hâfız Hasan Efendi'nin 161 kuruş 10 para Müezzîn Süleyman Efendi 71 kuruş 20 para	1	232	30
Köse Şeyhi Medresesi Müderrisi Hacı Hâfız Halil Efendi'nin Şehr-i Mayıs 304 senesi vz.	1	55	-
Faziletli Müftü Abdurrahim Efendi'nin Şehr-i Mayıs 304 senesi vz.	1	103	30

	Sd.	Kr.	Pr.
İne Hoca Mahallesi Câmî-i Şerîfi Masârifâtı: -- İmam Salih Efendi'nin Mayıs 304 senesi vz. 100 kr. + Müezzîn Râşid Efendi'nin Mayıs 304 senesi vazifesi 85 kr. 30 pr. -- Muslukçu Ahmed Efendi'nin an ibtidai Şubat 303 senesi –gaye-i Mayıs 304 senesi 4 aylık vazifesi 60 kr. -- Câmî-i mezkûr kapısına müceddeden yaptırılan perde baha ve kubbede olan müdevver camlarına alınan kasnak ve minbere ferş olunan kendir esmanıyla üstadiye ve saireye verilen 73 kr. 20 pr.	4	319	10
Gül Mahallesi Mescidi İmamı Hâfız Hasan Efendi'nin Mayıs 304 senesi vz.	1	44	30
Hacı Turgud Mahallesi Mescidi İmamı Hüseyin Efendi'nin Mayıs 304 senesi vz.	1	100	-
Buhârî-i Şerîf-hân vekili Hâfız Hüseyin Hüsnü Efendi'nin Mayıs 304 senesi vz.	1	37	20
Çelebi Kadı Câmî-i Şerîfi hademesinin Mayıs 304 senesi vazifesi: -- İmam Mehmed Efendi'nin Mayıs 304 senesi vazifesi 100 kr. + Müezzîn Lütfullah Efendi'nin Mayıs 304 senesi vazifesi 75 kr.	1	175	-
Burûş? Câmî-i Şerîfi İmamı Receb Efendi'nin Mayıs 304 senesi vz.	1	28	20
Musallâ Mahallesi Câmî-i Şerîfi İmamı İbrahim Teyfik Efendi'nin Mayıs 304 senesi vz.	1	85	30
Berdıranlı Câmî-i Şerîfi İmamı Necmeddin Efendi'nin Şehr-i Mayıs 304 senesi vz.	1	78	20
Bey Mescidi Câmî-i Şerîfi Müezzini Ahmed Efendi Validesi ve Vasisi Hatice Hâtunun Mayıs 304 senesi vz.	1	28	20
Süpürge Baba Câmî-i Şerîfi İmamı Bekir Efendi'nin Mayıs 304 senesi vz.	1	50	-
Koca Hüseyin Mahallesi Câmî-i Şerîfi İmamı ve Müezzini İsmail Efendi'nin Mayıs 304 senesi vz.	1	140	-
Sebilhâne hizmetçisi Ali Efendi'nin Mayıs 304 senesi vz.	1	28	20
Değirmendere Karyesi Câmî-i Şerîfi ve Mektebi Muallimi Salih Efendi'nin Mayıs 304 senesi vz.	1	100	-

	Sd.	Kr.	Pr.
Meşrûtası Bilinmeyen Evkaf Mesârifi: -- Cemaat Kâtibi Ahmed Aziz Efendi'nin Şehr-i Mayıs 304 senesi maaşı 243 kr. 10 pr. + Cemaat Muhtızın Ahmed Efendi'nin Mayıs 304 Senesi vz. 100 kr. Müdtir Rıfat Efendi'ye 20 Mart 304 senesi tarihli Cemaat kararnamesi mücbince mükâfat olarak verilen	2	343	10
	1	1000	-

	Sd.	Kr.	Pr.
Hacı Hasan Mahallesi Câmî-i Şerîfi İmamı:			
-- Hâfız Abdurrahim Efendi'nin şehir-i Mayıs 304 Senesi vazifesi 71 kr. 10 pr.	2	99	30
-- 305 senesi Ramazânı Şerîfde Câmî ikâd-i kanâdîl hizmetini ifa eden Molla Yaşar'a bir defalık olarak verilen 28.kr. 20 pr.	1	6	25
Müftü Medresesinin pınar kofası istimale gayr-i salih bir suretlerle harab olunduğundan müceddeden mubayağa olunan bir aded kofa esmanı	1	29	20
Kaya Mescidi Mahallesi Mescidinin arka duvarı üç yerinden yıkılmış olduğundan mezkûr duvarın tamir ve inşasına sarf ve ita olunan	1	57	20
Kırcaali Kazası ahalinden olup hastanede mecruhan vefat eden Abdullah Oğlu Hasan'ın techiz ve tekfin mesârifine verilen	38	4497	5
Hoşkadem Câmî-i Şerîfi İmamı Mehmed Efendi'nin Mayıs 304 senesi vz.	1	35	20
Yalnız dört bin beş yüz otuz iki kuruş yirmi beş paradır	39	4532	25
Emîn-i Sandık	-	-	-
		847	28
		5380	13

(Varak 37a)

Yevmiye Defteri Mûcibince Temmuz 304 Senesi Tahsilâtı

Ber-Mûcib-i Defter-i Yevmiye Vukû' Bulan Tahsilât

	300sn.		301sn.		302sn.		303sn.		304sn.		Yekûn	
	Kr.	Pr.	Kr.	Pr.	Kr.	Pr.	Kr.	Pr.	Kr.	Pr.	Kr.	Pr.
Koca Hüseyin Mahallesi Câmî-i Şerîfi Meşrûtalardan	-	-	8	-	-	-	-	-	172	-	180	-
Yeşilloğlu Câmî-i Şerîfi Meşrûtalardan	-	-	-	-	-	-	-	-	406	10	406	10
Seyyid Mahmud Câmî-i Şerîfi Meşrûtalardan	-	-	-	-	-	-	-	-	578	10	578	10
Hacı Turgud Mahallesi Mescidi	-	-	-	-	-	-	75	-	99	30	174	30
Muradiye Câmî-i Şerîfi Meşrûtalardan	-	-	-	-	-	-	-	-	1865	-	1865	-
Köse Şeyhi Medresesi	-	-	-	-	-	-	-	-	40	20	40	20
Taşköprü Câmî-i Şerîfi Meşrûtalardan	-	-	-	-	14	-	-	-	251	-	265	-
İne Hoca Mahallesi Câmî-i Şerîfi Meşrûtalardan	-	-	-	-	-	-	214	-	291	38	505	38
Buhârî-i Şerif	-	-	-	-	-	-	-	-	125	-	125	-
Müftülük Meşrûtalari	-	-	-	-	-	-	106	20	56	30	163	10
Edirne ve Ahi Çelebi Tekâyası	-	-	-	-	-	-	55	20	-	-	55	20
Bey Mescidi Mahallesi Câmî-i Şerîfi Meşrûtalardan	-	-	-	-	-	-	93	-	11	25	104	25
Berdıranlı Câmî-i Şerîfi Meşrûtalardan	-	-	-	-	-	-	-	-	-	-	78	20
Hoşkadem Câmî-i Şerîfi	-	-	-	-	-	-	-	-	106	30	106	30
Hacı Hasan Mahallesi Mescidi	-	-	-	-	-	-	-	-	17	20	17	20
Hasan Efendi Mahallesi Mescidi Meşrûtalardan	-	-	-	-	-	-	30	-	21	10	51	10
Şehâbeddin Paşa Câmî-i Şerîfi Meşrûtalardan	-	-	-	-	71	-	55	20	142	20	269	10
Orta Câmî-i Şerîfi Meşrûtalardan	-	-	-	-	-	-	150	-	-	-	150	-

4726	6	3374	25
------	---	------	----

	Sd.	Kr.	Pr.
Cümle-i yekûn sarfiyat: Yalnız yedi bin altı yüz yirmi dört kuruş otuz üç paradır	42	7624	33
		1091	-
Emîn-i Sandık Mühür		8715	33

(Varak 39a)

	Sd.	Kr.	Pr.
Agustos 304 Senesi Vâridatı-Ber-Müciib-i Yevmiye Vâridât		5354	35

Şehr-i Mezkûr Zarfında Ber-Müciib-i Senedât Vukû' Bulan Sarfiyat

	Sd.	Kr.	Pr.
Muradiye Câmi-i Şerifi Masârifâtı			
İmâm-i evvel Mehmed Efendi'nin Temmuz 304 senesi maaşı	1	300	-
İmâm-i sâmi Hacı Hüseyin Efendi'nin Temmuz 304 senesi maaşı	1	142	20
Müezzin-i evvel Mehmed Efendi'nin Temmuz 304 senesi maaşı	1	100	-
Hatip Hâfız Hasan Efendi'nin Temmuz 304 senesi maaşı	1	31	-
Kandilci Hacı Ahmed'in Temmuz 304 senesi vz.	1	58	30
Âtiyü'l-esâs Hademenin Temmuz 304 senesi maaşı: Müezzin-i sâmi Abdurrahim Efendi 78 kr. 20 pr. + Kayyum Hacı Mehmed Efendi 85 kr. 20 pr.	1	164	-
	6	796	10
Yeşilloğlu Câmi-i Şerifi Masârifâtı: İmam Ali Efendi 157 kuruş Temmuz 304 senesi maaşı 157 kr. + Müezzin Arif Efendi 100 kuruş Temmuz 304 sn. maaşı	1	257	-
Seyyid Mahmud Câmi-i Şerifi Temmuz 304 Senelesi maaşı:--İmam ve Hatip hafız İbrahim Efendi 157 kuruş + Müezzin İsmail Efendi 93 kuruş	1	250	-
Taşköprü Câmi-i Şerifi Masârifâtı: İmam Hacı Hâfız Hasan Efendi'nin Temmuz 304 senesi maaşı 161 kr. 10 pr. + Müezzin Süleyman Efendi 71 kr. 20 pr.	2	242	30
İne Hoca Câmi-i Şerifi Masârifâtı: İmam Salih Efendi'nin Temmuz 304 sn. maaşı 100 kr. + Müezzin Râşid Efendi'nin Temmuz 304 sn. maaşı 85 kr. 30 pr. -- Akşam ve Yatsıda kılınmak üzere alınan gazyâğı bahası: 3 kıyye: Lira farkı 7 kuruş -2 kuruş 10 para =5 kuruş 10 para	3	191	-
Meşrûtası Bilnemeyen Vâridâtdan Vukû' Bulan Sarfiyat			
-- Cemaat Kâtibi Ahmed Aziz Efendi'nin Temmuz 304 senesi vazifesi 243 kr. 10 pr. + Cemaat Muhzırı Ahmed Efendi'nin Temmuz 304 senesi vazifesi 100 kr.	2	343	10
Çelebi Kadı Câmi-i Şerifi Masârifâtı: İmam Mehmed Efendi'nin Temmuz 304 senesi maaşı 100 kr. + Müezzin Lütfullah Efendi Temmuz 304 senesi maaşı 75 kr.	1	175	-
Hasan Efendi Mescidi meşrûtasından açıcı dükkâm tamirâtı mesârifî: Bir kıta müfredatlı sened mücibince sarfiyat 268 kr. -- lira farkı 76 kr. 15 pr.	1	191	25
Hacı Turgud Câmi-i İmamı Hâfız Hüseyin Efendi'nin Temmuz 304 senesi maaşı	1	100	
Gül Mahallesi Mescidi İmamı Hasan Efendi'nin Temmuz 304 senesi maaşı	1	44	30
Buhârî-i Hân vekili Hâfız Hüseyin Efendi'nin Temmuz 304 senesi maaşı	1	37	20
Bey Mescidi Müezzini Ahmed Efendi'nin Temmuz 304 senesi maaşı olup vasiyyesi Hatice Hatuna senediyle verilen	1	28	20

	21	2647	25
--	----	------	----

(Varak 39b)

Vâridât (Karşıkı varakdan menkuldür)		5354	35
Masârifât Karşıkı varakdan nakilolunan masârifât yekûnû	21	2648	25

Koca Hüseyin Câmî-i Şerîfî İmamı İsmail Rûmî Efendi Temmuz 304 senesi maaşı	1	140	-
Edirne ve Ahî Çelebi Tekâyâsı meşrûtasından meâ buzluk bir bab kahvehânenin döşeme tamiri mesârifî:	1	139	-
-- Mesârif-i vâkıası 194 kr. 20 pr. -- 55 kr. 20 pr. Yüzde kırk hesabıyla farkı			
Müftülük meşrûtasından Müftü Abdurrahim Efendi'ye ait olup Temmuz 304 senesi için verilen	1	103	30
Hacı Hasan Câmî İmamı Hâfız Aburrahman Efendi'nin 304 senesi Temmuz maaşı	1	71	10
Hoşkadem Câmî İmamı Mehmed Efendi'nin Temmuz 304 senesi maaşı	1	35	20
Musallâ Câmî İmamı Tevfik Efendi'nin Temmuz 304 senesi	1	85	30
Değirmendere Karyesi İmamı Salih Efendi'nin Temmuz 304 senesi maaşı	1	100	-
Sebilhâne hizmetçilerinin Temmuz 304 senesi maaşı:			
-- İbtida-i Temmuz 304'den 20 mâh-ı mezbûr-ı selcî müteveffa Ali Efendi veresesine 19 kr. (şehrî 28.5 kr. Yevm 20)	-	28	20
-- 21 Temmuz 304 senesinden gaye-i mâh-ı mezbûr-ı lâhukı Osman Efendi'ye 9 kr. 20 pr. (şehrî 28.5 kr. Yevm 10)			
Burûş? İmamı Receb Hoca'nın Temmuz 304 senesi vz.	1	28	20
Süprüge Baba İmamı Bekir Hoca'nın Temmuz 304 senesi vz.	1	50	-
Köse Şeyhi Müderrisi Hâfız Halil Efendi'nin Temmuz 304 senesi maaşı	1	55	-
Alaca Mescid ahâlisinden hastanede vefat eden İbrahim oğlu Ahmed'in techiz ve tekfini için Muhtar Salim Ağa'ya verilen	1	35	20
Ağustos 304 senesi mesârifinin yekûnû.	33	3520	15
Yalnız üç bin beş yüzüymü kuruş on beş paradır. Emîn-i Sandık Mühür			
		910	10
		4430	25

(Varak 40a)

Şehr-i Eylül 304 Senesi Zarfında Vukû' Bulan Tahsilât Ve Medfûât

İcmal	15	6203
Ber-Mûcib-i Yevmiye-i Vâridât Vukû' Bulan Tahsilât		

Ber-Mûcib-i Sendât Vukû' Bulan Sarfiyât

	Ağustos		Eylül		Yekûn		Kr.	Pr.
	Sd.	Pr.	Kr.	Pr.	Kr.	Pr.		
Muradiye Câmî-i Şerîfî Mesârifî								

-- İmâm-ı evvel Mehmed İzzet Efendi maaşı	2	300	-	300	-	600	-	-	-
-- İmâm-ı sâñî Hacı Hüseyin Efendi	2	142	20	142	20	285	-	-	-
-- Mütezzîn-i evvel Mehmed Efendi	2	100	-	100	-	200	-	-	-
-- Hatip Hâfız Hasan Efendi	2	31	-	31	-	62	-	-	-
-- Kandileci Hacı Ahmed Ağa maaşı	2	58	30	58	30	117	20	-	1699
-- Mütezzîn-i sâñî Abdurrahim Efendi	3	78	20	78	20	157	-	-	-
-- Kayyum Mehmed Efendi maaşı	3	85	20	85	20	171	-	-	-
-- Muslukçu Said Efendi. Temmuz maaşı dahi Ağustos hânesinde muharrerdir.	2	71	-	35	20	106	20	-	-
	15	867	10	831	30	1699	-	-	-
Yeşilloğlu Câmî-i Şerîfi Mesârîfi	-	-	-	-	-	-	-	-	-
-- İmam Ali Efendi maaşı	2	157	-	181	20	338	20	-	538
-- Mütezzîn Arif Efendi maaşı	2	100	-	100	-	200	-	-	20
	4	257	-	281	20	538	20	-	-
Seyyid Mahmud Câmî-i Şerîfi Mesârîfi	-	-	-	-	-	-	-	-	-
-- İmam İbrahim Efendi maaşı	3	157	-	157	-	314	-	-	500
-- Mütezzîn İsmail Efendi maaşı	-	93	-	93	-	186	-	-	-
	3	250	-	250	-	500	-	-	-
Taşköprü Câmî-i Şerîfi Mesârîfi	-	-	-	-	-	-	-	-	-
-- İmam Hacı Hâfız Hasan Efendi	3	161	10	161	10	322	20	-	465
-- Mütezzîn Süleyman Efendi maaşı	-	71	20	71	20	143	-	-	20
	-	232	30	232	30	465	20	-	-
İne Hoca Câmî-i Şerîfi Masârîfâtı	-	-	-	-	-	-	-	-	-
-- İmam Salih Efendi maaşı	2	100	-	100	-	200	-	-	416
-- Mütezzîn Râşid Efendi maaşı	2	85	30	85	30	171	20	-	20
-- Muslukçu Ahmed Efendi maaşı	1	45	-	-	-	45	-	-	-
	5	230	30	185	30	416	20	-	-
Meşrûtası Bilinmeyen Vâridât Sarfıyât	-	-	-	-	-	-	-	-	-
-- Cemaat Kâûbi Ahmed Aziz Efendi maaşı	2	243	10	177	36	421	6	-	-
-- Cemaat Odacısı Hacı Ahmed Efendi maaşı	2	100	-	100	-	200	-	-	626
	4	343	10	277	36	621	6	-	6
-- Hacı Ömer Mektebinin hedmettirilmesi için belediye verilen arzuhal tahririyyesi	1	5	-	-	-	5	-	-	-
	5	348	10	277	36	626	6	-	-
Çelebi Kadı Câmî-i Şerîfi Mesârîfi	-	-	-	-	-	-	-	-	-
-- İmam Mehmed Efendi maaşı	-	100	-	100	-	200	-	-	350
-- Mütezzîn Lütfullah Efendi maaşı	-	75	-	75	-	150	-	-	-
	3	175	-	175	-	350	-	-	-

--(Toplam) 397 kr.30 pr.-- 113 kr.30 pr.yüzde kırk lira farkı = 284 kr.

Üç Yüz Beş Sene-i Arabiyesi Kurban Bayramı Gecesi İnkâd Olunan Kandil İçin Alman Zeytinyağı Bahası

	Zeytinyağı		Lira 140 kuruş hesap ile		Lira 100 kuruş hesap ile	
	Kıyye	Dirhem	Kr.	Pr.	Kr.	Pr.
Muradiye	-	384	7	26	5	15
Koca Hüseyin	-	192	3	34	2	20
Seyyid Mahmud	-	256	5	6	3	30
Taşköprü	-	256	5	6	3	30
Yeşillioğlu	1	32	8	25	6	30
Hacı Hasan	1	181	11	24	8	30
İne Hoca	-	384	7	26	5	15
Hacı Ömer	-	160	3	4	2	15
Gül Mahallesi	-	176	3	25	2	10
Çelebi Kadı	-	224	4	20	2	30
Şehâbeddin	1	144	10	35	7	20
Çukur Câmi	-	160	3	4	2	15
(Toplam)	9	149	74	35	53	20

	Eylül		Ağustos		Yekûn	
	Sd.	Kuruş	Para	Kuruş	Para	Kuruş
	1	-	-	53	20	53
	35	1313	25	2138	30	3445
	38	2234	26	2361	-	4595
	73	3548	11	4492	30	8041

(Varak 41a)

Teşrin-i evvel 304 Senesi Zarfında Vukû' Bulan Tahsilât Ve Medfûât

	Sd.	Kr.	Pr.
Ber-Mücb-i Yevmiye-i Vâridât Vukû' Bulan Tahsilât		6845	30

Ber-Mücb-i Senedât Vukû' Bulan Sarfiyât

	Sd.	Kr.	Pr.
Muradiye Câmi-i Şerîfi Mesârifi			
-- İmâm-ı evvel Mehmed Efendi'nin Teşrin-i evvel 304 senesi maaşı	1	300	-

-- İmâm-ı sâni Hacı Hüseyin Efendi'nin Teşrin-i evvel 304 senesi maaşı	1	142	20
-- Hatip Hâfız Hasan Efendi'nin Teşrin-i evvel 304 senesi maaşı	1	31	-
-- Müezzîn-i evvel Mehmed Efendi'nin Teşrin-i evvel 304 senesi maaşı	1	100	-
-- Müezzîn-i sâni Abdurrahim Efendi'nin Teşrin-i evvel 304 senesi maaşı	1	78	20
-- Kayyum Mehmed Efendi'nin Teşrin-i evvel 304 senesi maaşı	1	85	20
-- Kandilci Hacı Ahmed Ağanın Teşrin-i evvel 304 senesi maaşı	1	58	30
-- Muslukçu Said Efendi'nin Teşrin-i evvel 304 senesi maaşı	1	35	20
	8	831	30

	Sd.	Kr.	Pr.
Yeşilliöğlu Câmî-i Şerîfi Mesârîfi			
-- İmam Ali Efendi'nin Teşrin-i evvel 304 senesi maaşı 181 kr. 20 pr. + Müezzîn Arif Efendi'nin Teşrin-i evvel 304 senesi maaşı 100 kuruş	2	281	20
Seyyid Mahmud Câmî-i Şerîfi Mesârîfi			
-- İmam Hâfız İbrahim Efendi'nin Teşrin-i evvel 304 senesi maaşı 157 kuruş + Müezzîn İsmail Efendi'nin Teşrin-i evvel 304 senesi maaşı 93 kuruş	1	250	-
Taşköprü Câmî-i Şerîfi Mesârîfi			
-- İmam Hacı Hasan Efendi'nin Teşrin-i evvel 304 sn. maaşı 161 kr. 10 pr. + Müezzîn Süleyman Efendi'nin Teşrin-i evvel 304 senesi maaşı 71 kr. 10 pr.			
-- Prusya dü-hânesinin mesârîf-i tamiriyesi $\frac{140}{100}$ kr.			
--- Dülger yevmiyesi 18 kuruş x 6 gün = 108 kr. --- Kiremid bahası 200 aded = 26 kr. --- (kiremid) nakliyesi 6 kr. --- Toprak bahası 2 araba = 9 kuruş			
--- Münhedim mektepten kaldırılan eski tahata nakliyesi 4 kr. --- Taş esmanı 28 kr. --- Taş nakliyesi 6 kr. --- Kapı Rezesi 3 kr. 20 pr.			
--- Enser bahası 2 kr. 20 pr. --- Tahta bahası 2 kr. 20 pr. (Toplam) 196 kuruş - 56 kuruş lira farkı = 140 kuruş	3	372	20

	Sd.	Kr.	Pr.
İne Hoca Câmî-i Şerîf Masârîfâtı			
-- Salih Efendi'nin Teşrin-i evvel 304 senesi maaşı	1	100	30
-- Müezzîn Râşid Efendi'nin Teşrin-i evvel 304 senesi maaşı	1	85	30
	2	185	30

	Sd.	Kr.	Pr.
Meşrûtası Bilinmeyen Evkâf Mesârîfi			
-- Cemaat Kâtibi Ahmed Azız Efendi'nin Teşrin-i evvel 304 senesi maaşı	1	150	-
-- Cemaat odacısı Ahmed Efendi'nin Teşrin-i evvel 304 senesi maaşı	1	100	-
-- Belediye marifetyle hedim ettirilen Hacı Ömer Mahallesi Mektebi mesârîf-i hedmiyesi	1	306	35
-- Maktu sureti ile verilen ücret-i hedmiye	-	278	20
-- Kiremidlerin istif ücreti	-	7	5
-- Taşlardan yaptırılan ariyet? $\frac{10}{100}$ duvar ücreti	-	21	10
-- Cemaat ve evkâf odaları kiremitlerini aktarmak için dülger ücreti	1	18	20

	6	575	15
--	---	-----	----

	Sd.	Kr.	Pr.
Çelebi Kadı Câmi-i Şerîfi Mesârifi			
-- İmam Mehmed Efendi'nin Teşrin-i evvel 304 senesi maaşı 100 kr. + -- Müezzîn Lütfullah Efendi'nin Teşrin-i evvel 304 senesi maaşı 75 kr.	2	175	-
Hacı Turgud Mahallesi İmamı Hâfız Hüseyin Efendi'nin Teşrin-i evvel 304 Senesi Maaşı			
-- İmam maaşı 100 kr. + -- Fevkanî odaların tamir masrafı 18 kr. 20 pr.	2	118	20
Gül Mahallesi Mescidi İmamı Hâfız Hasan Efendi'nin Teşrin-i evvel 304 senesi maaşı	1	44	30
Buhârî-i Hân vekili Hâfız Hüseyin Efendi'nin Teşrin-i evvel 304 senesi maaşı	1	37	20
Bey Mescidi Câmi-i Şerîfi Mesârifi:			
-- Müezzîn Ahmet Efendi'nin Teşrin-i evvel 304 senesi maaşı 28 kr. 20 pr. + Câmi duvarının mesârif-i inşâiyyesi kusuru olarak verilen 12 kr.	2	40	20
Koca Hüseyin Câmi-i Şerîfi Mesârifi			
-- İmam ve Müezzîn İsmail Rûmi Efendi'nin Teşrin-i evvel 304 senesi maaşı 140 kr.			
-- Kiremit aktarması için mesârif-i vâkıası: Ağaç 3 kuruş 1 aded + Racelik 3,5 kuruş 4 aded + tahta 3 kuruş 30 pr. 4 aded + Enser 1 kr. + medreseden menkul kiremitlerin nakliyesi 5 kr. dülger yevmiyesi 4 yevm 40 kr. = 56 kr. 10 pr. - 15 kr. 10 pr. lira farkı = 40 kr. 30 pr.	3	215	10
-- Kadem Baba ile müşterek olan hânenin kiremit aktarması için dülger ücreti yevm 3 x 16 kr. = 34 kr. 20 pr.			
İcmal Nakl-i yekûn	33	312	15
		8	

(Varak 41b)

	Sd.	Kr.	Pr.
Nakl-i yekûn varidât		6845	30
Nakl-i yekûn masârifât	33	3128	15

	Sd.	Kr.	Pr.
Müftü Abdurrahim Efendi'nin Teşrin-i evvel 304 senesi maaşı	1	103	30
Hacı Hasan İmamı Hâfız Abdurrahim Efendi'nin Teşrin-i evvel 304 senesi maaşı	1	71	10
Hoşkadem İmamı Mehmed Efendi'nin Teşrin-i evvel 304 senesi maaşı	1	35	30

	Sd.	Kr.	Pr.
Musallâ Câmi-i Şerîfi Mesârifi			
- İmam Tevfik Efendi'nin Teşrin-i evvel 304 senesi maaşı: 85 kr. 30 pr.	1	95	30
- Vakıf tarla için Belediye ile olan muhabere masraf: Mektup tahririyesi 8 kr. + Sened tercümesi ücreti 6 kr. = 14 kr. - Lira farkı 4 kr. = 10 kr.			
Dögürmendere Câmi İmamı Salih Efendi'nin Teşrin-i evvel 304 senesi maaşı	1	100	

<i>Sebilhâne hizmetçisi Osman Efendi'nin Teşrin-i evvel 304 senesi maası</i>	1	28	20
<i>Pınarın makine tamiri mesârifi 18 kr. Masraf - 5 kuruş 10 para lira farkı=12 kuruş 30 paradır</i>	1	12	30
<i>Burûş? برص امامی Receb Efendi'nin Teşrin-i evvel 304 senesi maası</i>	1	28	20
<i>Süpürge Baba İmamı Bekir Efendi'nin Teşrin-i evvel 304 senesi maası</i>	1	57	5
<i>Köse Şeyhi Müderrisi Hacı Hâfız Halil Efendi'nin Teşrin-i evvel 304 senesi maası</i>	1	55	-
<i>Müteveffa Kâtib Osman Efendi'nin eytamının Teşrin-i evvel 304 senesi maası</i>	1	50	-
<i>Berdıranlı İmamı Hâfız Necmi Efendi'nin Teşrin-i evvel 304 senesi maası</i>	1	78	20
<i>Mekteb-i Rüşdiye'ye meşrûta hânenin mesârifi-i tamiriyesi</i>			
- Dülger yevmiyesi 4 yevm x 18 kr.= 54 kuruş + enser bahası 3 kuruş + toprak bahası ile Hacı Ömer mektebinden kaldırılan kereste nakliyesi 28 kr. + tahta bahası 7 kr. + reze ve menteşe bahası 2 kr. + saman 7 x 50 pr. = 8 kr. 20 pr. = 102 kr. 20 pr. -29 kr. 30 kr. lira farkı =	1	72	30
<i>Tepe Medresesi mesârifi-i tamiriyesi</i>	47	3918	-
- Kireç bahası 15 kıyye x 2 kr. = 30 kr. + hammaliye 2 kr. + kiremid 1750 aded 245 kr. + kiremid nakliyesi 4 araba 19 kr. 20 pr. + sac parası 1 kr. 35 pr.			
- Tahta ve reze 11 kr. + kum 1 araba 5 kr. + toprak 1 araba 5 kr. + münhedim Hacı Ömer mektebinden naklolunan tahta ve direk nakliye 10 kr. 20 pr.	1	345	-
- Saman 1 kr. 25 para + enser 7 kr. = 338 kr. + dülger yevmiyesi 8 yevm x 18 kr. = 144 kr. 20 pr. - 137 kr. 20 pr. lira farkı = 345 kr.			
Teşrin-i sâni'ye idhali lâzım gelen Sebilhâne pınarı tamiri mesârifi	48	4263	-
	1	12	30
	47	4250	10
Hastahânedede vefat eden Tirfil karyeli Selime binti Abdullah'ın techiz ve tekfin mesârifi	1	35	20
Yalnız dört bin iki yüz seksen beş kuruş otuz paradır	48	4285	30
Emîn-i Sandık Mühür	-	-	-
		1163	30
		5449	20

(Varak 42a)

Şehr-i Teşrin-i Sâni 304 Senesi Zarfında Vukû' Bulan Tahsilât Ve Medfûât

İcmâl-i Varidât
İcmâl-i Masârifât

	Sd.	Kr.	Pr.
<i>Muradiye Câmi-i Şerifi Mesârifi</i>			
-- İmâm-ı evvel Mehmed Efendi Teşrin-i sâni 304 senesi	1	300	-
-- İmâm-ı sâni Hacı Hüseyin Efendi Teşrin-i sâni 304 senesi	1	142	20
-- Müezzîn-i evvel Mehmed Efendi Teşrin-i sâni 304 senesi	1	100	-
-- Hatip Hâfız Hasan Efendi Teşrin-i sâni 304 senesi	1	31	-
-- Kandilci Hacı Ahmed Ağa Teşrin-i sâni 304 senesi	1	58	30
-- Müezzîn-i sâni Abdurrahim Efendi Teşrin-i sâni 304 senesi	1	78	20
-- Kayyum Hacı Mehmed Efendi Teşrin-i sâni 304 senesi	1	85	20
-- Muslukçu Said Efendi'nin Teşrin-i sâni 304 senesi vz.	1	35	20

		8	831	30
Masârifât ve Tamirât				
-- Câmî-i Şerîf Masrafı:				
- (Cam bahası 6 kr. X 2 adet ⇒) 12 kr. + (gazyâğı 2,5 kr. X 5 kıyye ⇒) 12 kr. 20 pr. = 24 kr. 20 pr. - 7 kr. 10 pr. lira farkı = 17 kr. 10 pr.				
-- Cuma Önü'ndeki Kahvehâne masârifât-ı tamiriyyesi (11):				
- (On altı camlı çerçeve ve bir adet kapı bahası 200 kr. + cam bahası 4 kr. 30 pr. X 22 adet ⇒) 104 kr. 20 pr. + 182 kr. 30 pr.				
- (Bî-kâra satılan must'amel çerçeve ve cam bahası ⇒) 48 kr. = 256 kr. 20 pr. - 73 kr. 30 pr. =				
-- Balık Pazarında kâin Tütüncü Barakası tamiri (12):				
- (Zift bahası 2 kr. 30 pr. X 7 kıyye =) 19 kr. 10 pr. + (katran) 4 kr. + (firça esmanı) 6 kr. + (Kireç bahası) 3 kr. + (enser bahası) 1 kr. + (gaz tenekesi) 2 kr. + (Ustadiyesi) 17 kr. = 52 kr. 10 pr. - 15 kr. 10 pr. lira farkı = 37 kr.				
		11	1068	30

		Sd.	Kr.	Pr.
Yeşilliğlu Câmî-i Şerîfi Mesârîfi	-- İmam Ali Efendi Teşrîn-i sâni 304 senesi maaşı	181 kr. 20 pr.		20
	-- Müezzîn Arif Efendi Teşrîn-i sâni 304 senesi maaşı	100 kr. -- pr.		
Taşköprü Câmî-i Şerîfi Mesârîfi	-- İmam Hacı Hâfîz Hasan Efendi Teşrîn-i sâni 304 senesi maaşı	= 161 kr. 10 pr.		
	-- Müezzîn Süleyman Efendi Teşrîn-i sâni 304 senesi maaşı	= 71 kr. 10 pr.		
	-- Hacı Hasan Efendi Sokağındaki hânenin mesârîf-i tamiriyyesi (13)	= 90 kr.	(Toplam) 180 kr.	
	- Dülger ücreti 5 yevm X 18 kr. - Kiremid baha ve nakiyesi: 67 kr. 20 pr. kiremid, 6 kr. nakliye = 83 kr. 20 pr. - Toprak bahası 2 araba = 9 kr. - Padavra tahtası = 7 kr. 20 pr.		128 kr. 20 pr.	361
Seyyid Mahmud Câmî-i Şerîfi Meşrûtalari Mesârîfi				
-- İmam ve Hatip İbrahim Efendi Teşrîn-i sâni 304 senesi maaşı 157 kr. + Müezzîn İsmet Efendi Teşrîn-i sâni 304 senesi maaşı 90 kr.				
İne Hoca Câmî-i Şerîf Meşrûtalari				
-- İmam Salih Efendi'nin Teşrîn-i sâni 304 senesi = 100 kr.				
-- Müezzîn Râşid ve Sinan Efendilerin Teşrîn-i sâni 304 senesi (Râşid Efendi 12 yevm 34 kr. 12 para Sinan Efendi 18 yevm 51 kr. 18 para) = 85 kr. 30 pr.				
-- Câmî-i Şerîf için gazyâğı bahası 2 kıyye = 3 kr.				
-- Mühendis Lüpus'un oturduğu hâne tamiri: Dülger ücreti yevm 2 x kuruş 14,5 = 29 kr. + 250 ad. Kiremit bahası 250 adet 37 kr. 20 pr. = 66 kr. 20 pr. - 18 kr. 30 para Lira Farkı = 47 kr. 30 para				
		4	236	20

		Sd.	Kr.	Pr.
Meşrûtası Bîünemeyen Vakıflar Hâsılâtından Sarf Olunan				
-- Cemaat kâtibi Ahmed Aziz Efendi maaşı Teşrîn-i sâni 304 senesi 150 kr.				
-- Cemaat odacısı Ahmed Efendi'nin maaşı Teşrîn-i sâni 304 senesi 100 kr.				
		3	300	-

-- Evkaf Kâtibî müteveffa Osman Efendi eytamı maaşı Teşrîn-i sâni 304 senesi 50 kr.			
-- 305 sene-i Arabyyesi Kurban Bayramı'nda atulan fişenklar esmâni (Fişenk 4 kr. 2 aded 80 kr. - 23 kr. Lira farkı)		57 kr. -- pr.	
-- Deli Paşa Konağı mesârif-i tamiriyesi 147 kr. 10 pr.			
-- (Dülger yevmiyesi 17 kr. 2 aded) 34 kr. + (Enser bahası 2 kıyye) 9 kr. 15 pr. + (Kapı rezesi) 1 kr. 20 pr.	(Toplam) 206 kr. 15 pr.		
-- (Büyük onluk 4 kr. 10 pr. X 5,5 aded) 24 kr. 20 pr. + (Büyük on ikilik 8,5 kr. X 8 aded) 68 kr.	(lira farkı) 59 kr. 5 pr.	147 kr. 10 kr.	6 531
-- (Frenk ağacı) 52 kr. + (Konska) 14 kr. +(Hamaliye) 3 kr. =	(Toplam) 38 kr. 20 pr.	27 kr. 10 pr.	
-- Doğramacılar Çarşısında kâin Doğramacı dükkânı tamiri,			
-- (Dülger yevmiyesi 2 nefer) 30 kuruş + (Enser bahası) 2 kr. 20 pr. + Belediye ruhsat tezkeresi 6 kr.	(lira farkı) 11 kr. 10 pr.		

Sebilhâne Mesârifî		Sd.	Kr.	Pr.
Hizmetçi Osman Efendi maaşı Teşrîn-i sâni 304 senesi		-	28	20
Acem Samed Ağa dükkânının mesârif-i tamiriyesi				
-- (Dülger ücreti 2 yemiye) 34 kr. + (zencir yevmiyesi $\frac{1}{2}$) 8 kr. + (kiremit baha ve nakliyesi 450 ad.) 68 kr. + (ruhsat tezkeresi) 6 kr.	(Toplam) 116 kr. -- pr.	3	124	10
	(lira farkı) 33 kr. -- pr.			
	(Toplam) 18 kr. -- pr.			
	(lira farkı) 05 kr. 10 pr.			
-- Pınar makinesi tamiri: (Üstadiye) 18 kr.				
Karşıkı varakdan menkul masârifât yekûnu		30	2853	20

(Varak 42b)

Karşıkı varakdan menkul varidât yekûnu		6018	10
Karşıkı varakdan menkul masârifât yekûnu	30	2853	20

Müftülük Mesârifî		Sd.	Kr.	Pr.
Müftülük Mesârifî				
-- Müftü Abdurrahim Efendi'nin Teşrîn-i sâni 304 senesi maaşı		103 kr. 30 pr.	2	139
-- Şadırvan civarında kâin dört bab dükkân kiremitlerini aktarmak için dülger yevmiyesi yevm 3 x17 kr.= 51 kr. - 15 (Lira farkı)=36kr.		36 kr. 00 pr.		
Buhârî-i Şerîf Mesârifî				
-- Buhar-i han maaşı: Sabık hafız Hüseyin Efendi'ye şehri 37,5 kr. 18 yevm 22,5 kr. + Lahık İsmet Efendi'ye şehri 37,5 kr. 12 yevm 15 kr.	37 kr. 20 pr.			
İne Hoca Mahallesinde kâin dükkânın hedmiye müceddeden inşa olunan altı aded dükkânın mesârif-i inşaiesi.				
-- Senedde münderic müfredat mücibince masârifât 15718 kr. 37 pr. +	11301 kr. 5 pr.	2	11367	15
-- Senedde münderic müfredat mücibince masârifât 103 kr. 00 pr. = 15821 kr. 38 pr. - 4520 kr. 32 pr. lira farkı (4491 kr. 17 pr. birinci masrafdan + 29 kr. 15 pr. birinci masrafdan) = 11301 kr. 5 pr.				

(müfredatı çok olub burası istiaab edemeyeceğine mebni icmalen kayıd olummuşdur)					
-- Birinci dükkâna pencere demiri bahası olub muahharan verilen 11,5 x 2,5 kr= 28 kr. 30 pr.			28 kr. 30 pr.		
-- Küçük Yaka'da Hoşkadem Câmii imami Mehmed Efendi'nin Teşrîn-i sânî 304 senesi maaşı				1	35 30
-- Musallâ imami Tevfik Efendi'nin Teşrîn-i sânî 304 senesi maaşı				1	85 30
Çelebi Kadı imami Mehmed Efendi ni Teşrîn-i sânî 304 senesi maaşı				1	100 -
Çelebi Kadı müezzini Luftullah Efendi'nin Teşrîn-i sânî 304 senesi maaşı				1	75 -
Değirmendere imami Salih Efendi'nin Teşrîn-i sânî 304 senesi maaşı				1	100 -
Burûş? İmamı Receb Efendi'nin Teşrîn-i sânî 304 senesi maaşı				1	28 20
Bey Mescidi müezzini Ahmedin Teşrîn-i sânî 304 senesi maaşı				1	28 20
Süpürge Baba imami Bekir Efendi'nin Teşrîn-i sânî 304 senesi maaşı				1	57 5
Koca Hüseyin imami ve müezzini İsmail Efendi'nin Teşrîn-i sânî 304 senesi maaşı				1	140 -
Hacı Turgud imami hafız Hüseyin Efendi'nin Teşrîn-i sânî 304 senesi maaşı				1	100 -
Hacı Hasan imami hafız Abdurrahimin Teşrîn-i sânî 304 senesi maaşı				1	71 10
Gül Mahallesi imami hafız Hasan Efendi'nin Teşrîn-i sânî 304 senesi maaşı				1	44 30
Cenaze Mesârifi: Musallâ Mahallesi Hadice 35 kuruş + Alaca Mescid Mahallesi Aişe 35 kuruş				2	71 -

Hasan Efendi Meşrûtalari Mesârifi: Karlova caddesinde kiracı odaları tamiridir:					
-- 60 kr. (Dülger ücreti 15 kr. x 4 yevm) + 5 kr. (Enser) + 17 kr. (Onluk tahtası 4 kr. 10 pr. x 4 aded) + 3 kr. 30 pr. (Koska ağacı 1 aded) =	(Toplam) 85 kr. 30 pr. (Lira Farkı) 24 kr. 30 pr.		61 kr. -- pr.	1	61 -
Şadırvan Meşrûtası Mesârifi: Kürkcü dükkânı tamiridir:					
-- 34 kr. (Dülger ücreti 17 kr. 2 yevm) + 6 kr. (Toprak) + 6 kr. (Ruhsat tezkeresi) + 40 kr. (Kiremid baha ve nakliyesi) =	(Toplam) 86 kr. -- pr. (Lira Farkı) 24 kr. 20 pr.		61 kr. 20 pr.	1	61 20
Şehâbeddin Paşa Meşrûtalari Mesârifi: Arif Hoca hânesi tamiri:					
-- 18 kr. (Dülger yevmiyesi yevm 1) + 1 kr. 20 pr. (Kapiya zere ve kargaburnu) + 1 kr. 30 pr. (Enser) =	(Toplam) 21 kr. 10 pr. (Lira Farkı) 6 kr. - pr.		15 kr 10 pr.		
Hâfız Mehmed Hânesi Tamiri					
-- 72 kr. (Dülger yevmiyesi 18 kr. 4 yevm) + 32 kr. 10 pr. (Toprak bahası ile Hasan Hoca Mektebinden naklolunan enkaz ücreti 7 araba) + 8 kr. 30 pr. (Saman 50 pr. 7?) + 6 kr. 30 pr. (Tahta 3 aded) + 3 kr. 20 pr. (Enser 1 aded) + 1 kr. (Kapı rezesi) =	(Toplam) 124 kr. 10 pr.			2	275 30
Kasap Lilo Hânesinin Mesârif-i Tamiriyesi					
-- 90 kr. (Dülger yevmiyesi 18 kr. 5 yevm) + 52 kr. (Onluk tahtası 12 aded) + 1 kr. 30 pr. (Enser bahası) + 4 kr. 10 pr. (Rezelik ağaç 5 aded) + 16 kr. 20 pr. (Hacı Ömer mektebinden kaldırılan kereste nakliyesi) + 67 kr. 20 pr. (Mubaya olunan kiremid 500 aded) + 6 kr. (Hamaliye ve nakliye) + 2 kr. (Kapiya reze) =	(Toplam) 240 kr. -- pr.		(Tpl) 379 kr. 20 pr. (Lr. Frk) 103 kr. 30 pr.		

-- Kandileci Hacı Ahmed Ağa'nın Kânûn-i evvel 304 senesi vz.	1	58	30					
-- Muslukçu Said Efendi'nin Kânûn-i evvel 304 senesi vz.	1	35	20					
-- Taşlar karşısında kâin gazinoya macar ve halka ve saire bahası: 11 kr. (Macar bahası) + 1 kr. 10 pr. (sarı halka ve reze) = 12 kr. 10 pr. - 3 kr. 30 pr. (lira farkı)	1	8	20	1	8	20		
Tasköprü Câmî-i Şerîfi Mesârîfi								
-- İmam Hâfız Hasan Efendi'nin Kânûn-i evvel 304 senesi maaşı	1	161	10					
-- Mütezzin Süleyman Efendi'nin Kânûn-i evvel 304 senesi maaşı	1	81	20				3	384 30
-- Câmî-i Şerîf için alınan cam bahası: Cam bahası: 22,5 kr. (4,5 kr. x 5 aded) – 6,5 kr. (Lira Farkı)	1	16	-					
Yeşilloğu Câmî-i Şerîfi Mesârîfi								
-- İmam Ali Efendi'nin Kânûn-i evvel 304 senesi maaşı	1	181	20					
-- Mütezzin Arif Efendi'nin Kânûn-i evvel 304 senesi maaşı	1	100	-				3	289 20
-- Tamirat mesârîfi: 7,5 kr. (İki kapılı han yıkıldığı cihetle açık kalan na'iband dükkâmı tamiri için düğger) + 3 kr. 5 pr. (Mühedim mektepten kaldırılan tahta nakliyesi) = 10 kr. 25 pr. – 3 kr. 5 pr. (Lira farkı)	1	7	20					
İne Hoca Câmî-i Şerîfi Mesârîfi								
-- Hatip ve İmam Salih ef. Kânûn-i evvel 304 sn: 25 kr. (hitabet) + 75 kr. (imamet)	1	100	-				2	185 30
-- Mütezzin Sinan ef. Kânûn-i evvel 304 sn. maaşı	1	85	30					
-- Muslukçu Ahmed Efendi'nin 1 Eylül'den Kânûn-i evvel 304 senesi dört mâh maaşı	1	60	-	1	60	-		4 255 10
-- Masârîfât: 5 kr. (Gazyâğı) + 4 kr. 20 pr. (Süpürge) + 3 kr. 20 pr. (Cam) = 13 kr. – 3 kr. 20 pr. = 9 kr. 20 pr.	1	9	20	1	9	20		
Berdıranlı Câmî-i Şerîfi Mesârîfi								
-- İmam Necmeddin Efendi'nin Kânûn-i evvel 304 sn. maaşı	1	78	20				2	117 10
-- Câmî için alınan cam bahası: 54 kr. (4,5 kr. x 12 aded) – 15 kr. 30 pr. (Lira farkı)	1	38	10					
Sebilhâne Mesârîfi								
-- Muslukçu Osman Efendi'nin Kânûn-i evvel 304 senesi Maâşı	1	28	20				2	73 20
-- Masârîfât: 54 kr. (Hatap bahası 1 metre) + 4,5 kr. (İstasyondan Nakliyesi) 3kr. (Kat'ıyyesi) + 3 kr. (Çıra bahası) – 64,5kr.-19,5 kr. (Lira farkı)	1	45	-					
Seyyid Mahmud Câmî-i Şerîfi Mesârîfi								
-- İmam ve Hatip İbrahim Efendi'nin Kânûn-i evvel 304 senesi	1	157	-				2	250 -
-- Mütezzin İsmail Efendi'nin Kânûn-i evvel 304 senesi	1	93	-					
Musallâ Câmî-i Şerîfi İmamı Teyfik Efendi'nin Kânûn-i evvel 304 senesi maaşı								
Kârî-i Buhârî İsmet Efendi'nin Kânûn-i evvel 304 senesi maaşı								
Gül Mahallesi İmamı Hâfız Hasan Efendinin Kânûn-i evvel 304 senesi maaşı								
Bey Mescidi İmamı Ahmedin Kânûn-i evvel 304 senesi maaşı								
Müftü Abdurrahim Efendi'nin Kânûn-i evvel 304 senesi maaşı								
							29	2374 20

(Varak 43b)

İcmal-i Varidât		Sd.	Kr.	Pr.	Sd.	Kr.	Pr.	Sd.	Kr.	Pr.	Sd.	Kr.	Pr.
İcmal-i Sened Nakli-yekûn													
20 Mart 304 tarihli Cemaat Kararı mücbince Evkaf Mütürü Rıfat Efendi'ye tahsis olunan mükâfata mahsûben verilen													
Köse Şeyhi Müderrisi Hacı Hâfız Hâil Efendi'nin Kânûn-i evvel 304 senesi maaşı		-	-	-	1	1000	-	-	-	-	-	-	-
Hacı Turgud İmamı Hâfız Hüseyin Efendi'nin Kânûn-i evvel 304 senesi maaşı		-	-	-	1	55	-	-	-	-	-	-	-
Değirmendere İmamı Salih Efendi'nin Kânûn-i evvel 304 senesi maaşı		-	-	-	1	100	-	-	-	-	-	-	-
Burûş? İmamı Receb Efendi'nin Kânûn-i evvel 304 senesi maaşı		-	-	-	1	28	20	-	-	-	-	-	-
Koca Hüseyin İmam ve Müezzini İsmail Efendi'nin Kânûn-i evvel 304 senesi maaşı		-	-	-	1	140	-	-	-	-	-	-	-
Çelebi Kadı Câmi-i Şerîfi Mesârîfi													
-- İmam Mehmed Efendi'nin Kânûn-i evvel 304 senesi maaşı		Sd.	Kr.	Pr.	Sd.	Kr.	Pr.	Sd.	Kr.	Pr.	Sd.	Kr.	Pr.
-- Müezzini Lütfullah Efendi'nin Kânûn-i evvel 304 senesi maaşı		1	100	-	1	100	-	-	-	-	2	175	-
Süprüge Baba İmamı Bekir Efendi'nin Kânûn-i evvel 304 senesi maaşı		1	75	-	1	75	-	-	-	-	1	60	-
Hoşkadem İmamı Mehmed Efendi'nin Kânûn-i evvel 304 senesi maaşı		-	-	-	-	-	-	-	-	-	1	35	20
Mesrûfâtı Bîlinmeyen Vakıflar Hasılâtından Sarf Olunan													
-- Cemaat Kâtibi Ahmed Aziz Efendi'nin Kânûn-i evvel 304 senesi maaşı		Sd.	Kr.	Pr.	Sd.	Kr.	Pr.	Sd.	Kr.	Pr.	Sd.	Kr.	Pr.
-- Cemaat odacısı Ahmed Efendi'nin Kânûn-i evvel 304 senesi maaşı		1	150	-	-	-	-	3	300	-	-	-	-
-- Evkaf Kâtibi müteveffâ Osman Efendi eytâmının Kânûn-i evvel 304 senesi maaşı		1	50	-	-	-	-	-	-	-	-	-	-
Süprüge Baba Câmi-i Şerîfi Mesârîfi-i Tamiriyesi													
-- Dülger ücreti 15 kuruş X 7 yevm		Sd.	Kr.	Pr.	Sd.	Kr.	Pr.	Sd.	Kr.	Pr.	Sd.	Kr.	Pr.
-- Enser		-	105	-	-	-	-	-	-	-	-	-	-
-- Mühedim Hacı Ömer Mektebinden verilen kereste baha ve mesârîfi: 40 kr. (Taş 5 araba) + 15 kr. (Ağaç 1 araba) + 31 kr. 20 pr. (Kiremit 2 araba) +24 kr. (nakliyesi)		-	2	30	1	218	10	5	474	20	-	-	-
-- Yüzde kırk hesabıyla lira farkı 63 kr. 10 para (218 kr. 10 pr. – 63 kr. 10 pr. = 155 kr.)		-	110	20	-	-63	-10	-	-	-	-	-	-
Hacı Ömer Mahallesi Câmi-i Şerîfinin Mesârîfi-i Tamiriyesi		Sd.	Kr.	Pr.	Sd.	Kr.	Pr.	Sd.	Kr.	Pr.	Sd.	Kr.	Pr.
-- Mütâbâyea olunan cam bahası 27 kr. – 8 (Lira farkı)= 19 kr.		-	-	-	1	19	-	-	-	-	-	-	-
(ARA TOPLAM)													
(GENEL TOPLAM)													
Şelâbeddin Evkafı Mesârîfi: Hüseyin Bey validesi tarafından tahliye olunup Yenişçi Hasan Ağâ'ya icar olunan hâneye sarf olunmuştur.		Sd.	Kr.	Pr.	Sd.	Kr.	Pr.	Sd.	Kr.	Pr.	Sd.	Kr.	Pr.
-- 60 kr. (Dülger ücreti) + 63 kr. (Mühedim Hacı Ömer Mektebi'nden verilen kereste baha ve nakliyesi) + 5 kr. 20 pr. (Enser bahası) + 1 kr. (Saman bahası) + 5 kr. 20 pr. (Toprak bahası) = 135 kr.		1	135	15	1	96	15	1	96	15	1	96	15

-- Lira Farkı: -- 38 kr. 25 pr.	-	-38	-25							
Cemaat Kararı İle Cenaze İçin Tahsis Olunan Beş Liraya Mahsûben Sarf Olunan	Sd.	Kr.	Pr.	Sd.	Kr.	Pr.	Sd.	Kr.	Pr.	
-- İbn Kasım Mahallesinde vefat eden Latif Oğlu Ahmed'in cenazesine verilen: 25 Kr. (1'ia olunan) --7 Kr. (Lira farkı) = 18 Kr.	-	1	18	2	32	-	2	32	-	
-- Silistreli bir asker neferinin cenaze mesârifi küturu olarak verilen: 20 Kr. (Verilen) -- 6 kr. (Lira farkı) = 14 Kr.	-	1	14							
(GENEL TOPLAM)	-	-	-	-	-	-	-	47	4670	35
Yalnız dört bin altı yüz yetmiş kuruş otuz beş paradır. Mühür	-	-	-	-	-	-	-	-	-	-
	-	-	-	-	-	-	-	-	1286	28
	-	-	-	-	-	-	-	-	5957	23

(Varak 44a)

Kânûn-î Sâni 304 Senesi Zarfında Vukû' Bulan Tahsilât Ve Medfûât

	Sd.	Kr.	Pr.	Sd.	Kr.	Pr.	Sd.	Kr.	Pr.	
İcmal-i Varidât Ber-Mücib-i Yevmiye Vukû' Bulan Varidât	-	-	-	-	-	-	-	-	6299	13
İcmal-i Masârîfât Ber-Mücib-i Senedât Vukû' Bulan Sarfiyât	-	-	-	-	-	-	-	-	-	-

Muradiye Câmi-i Şerifi Mesârifi

	Sd.	Kr.	Pr.	Sd.	Kr.	Pr.	Sd.	Kr.	Pr.
-- İmâm-î evvel Mehmed İzzet Efendi'nin Kânûn-î sâni 304 senesi maaşı	-	-	-	1	300	-			
-- İmâm-î sâni Hâfız Hüseyin Efendi'nin Kânûn-î sâni 304 senesi vz.	-	-	-	1	142	20			
-- Hatip Hâfız Hasan Efendi'nin Kânûn-î sâni 304 senesi vz.	-	-	-	1	31	-			
-- Müezzîn-i evvel Mehmed Efendi'nin Kânûn-î sâni 304 senesi vz.	-	-	-	1	100	-			
-- Müezzîn-i sâni Abdurrahim'in Kânûn-î sâni 304 senesi vz.	-	-	-	1	78	20	8	831	30
-- Kayyum Mehmed Efendi'nin Kânûn-î sâni 304 senesi vz.	-	-	-	1	85	20			
-- Kandileci Hacı Ahmedin Kânûn-î sâni 304 senesi vz.	-	-	-	1	58	30			
-- Muslukcu Said Efendi'nin Kânûn-î sâni 304 senesi vz.	-	-	-	1	35	20			

Taşköprü Mesrûtalari

	Sd.	Kr.	Pr.	Sd.	Kr.	Pr.	Sd.	Kr.	Pr.
-- İmam Hacı Hasan Efendi'nin Kânûn-î sâni 304 senesi maaşı	1	161	10	2	232	30	2	232	30
-- Müezzîn Süleyman Efendi'nin Kânûn-î sâni 304 senesi maaşı	1	71	20						

Yeşilöğlü Câmi-i Şerifi Mesrûtalari

	Sd.	Kr.	Pr.	Sd.	Kr.	Pr.	Sd.	Kr.	Pr.
-- İmam Ali Efendi'nin Kânûn-î sâni 304 senesi maaşı	1	181	20	2	281	20	2	281	20
-- Müezzîn Arif Efendi'nin Kânûn-î sâni 304 senesi maaşı	1	100							

Seyyid Mahmud Câmi-i Şerifi Mesrûtalari

	Sd.	Kr.	Pr.	Sd.	Kr.	Pr.	Sd.	Kr.	Pr.
-- İmam ve Hatip İbrahim Efendi'nin Kânûn-î sâni 304 senesi	1	157	-	1	250	-	1	250	-
-- Müezzîn İsmail Efendi'nin Kânûn-î sâni 304 senesi	-	-	-	93	-	-			

Çelebi Kadı Câmi-i Şerifi Mesrûtalari

	Sd.	Kr.	Pr.	Sd.	Kr.	Pr.	Sd.	Kr.	Pr.

Küçükyaka'da kâin boyacı dükkânına yaptırılan kapı masrafı: 16 kr. (On ikilik tahta 8 kr. X 2 ad.) + 7 kr. (Kofka? ^{كوفكا} 1 ad.) + 2 kr. 10 pr. (onluk tahta 1 ad.) + 20 kr. (dülger ücreti) + 8 kr. (enser ve reze)= 53 kr. 30 pr.	-	53 -15 38	30 -20 10	1	38	10		
Kaya Mescid Dükkânının mesârif-i tamiriyesi: 12 kr. (Tahta bahası) + 2 kr. (Enser) + 6 kr. (Anahtar) = 20 kr. – 5 kr. 20 pr. (Lira Farkı)	-	20 -5 14	- -20 20	1	14	20	1	14 20
Bey Mescidi Müezzini Ahmed'in Şubat 304 senesi	-	-	-	-	-	-	1	28 20
Mesrûtasız evkaftan tediyesi lâzım gelen mesârifât								
-- Cemaat Kâtibi Ahmet Aziz Efendi'nin Şubat 304 senesi	1	150	-	1	150	-		
-- Cemaat Odacısı Ahmed Efendi'nin Şubat 304 senesi	1	100	-	1	100	-		
-- Müteveffa Kâtib Osman Efendi'nin Şubat 304 senesi	1	50	-	1	50	-	4	312 10
-- Deli Paşa Konağı mesârif-i: 11 kr. (Müceddeden tanzim olunan kontrata pul) + 25 pr. (Param makbuz ilmu haberine pul) + 6 kr. (Para almacağı vakit maliye tarafından yapılan evraka pul) = 17 kr. 25 pr. – 5 kr. 15 pr. (Lira Farkı) = 12 kr. 10 pr.	-	17 -5 12	25 -15 10	-	12	10		

1304 sene-i şemsiyesi Teşrin-i sâni'sinin dördüncü gününde vâki' 1306 sene-i hicriyesi Rebiu'l- evveli'nin on ikinci Mevlûd ve 1304 sene-i şemsiyesi Şubatın 23. gününde vâki' 1306 Receb'inin ilk Cuma gecesine müsadif Regâib gecesinde ikad olunan kanâdil mastafî

Zeytinyağı									
Mevlûdü'n-Nebî Gecesi Mesârif-i					Leyle-i Ragaib Mesârif-i				
Kr.	Kıyye	Dirhem	Kr.	Pr.	Kr.	Kıyye	Dirhem	Kr.	Pr.
-	-	384	5	18	-	-	-	384	5 18
-	-	192	2	29	-	-	-	192	2 29
-	-	256	3	25	-	-	-	256	3 25
-	-	256	3	25	-	-	-	256	3 25
-	-	32	6	6	-	-	1	32	6 6
-	-	390	5	22	-	-	-	390	5 22
-	-	384	5	18	-	-	-	384	5 18
-	-	224	3	7	-	-	-	160	2 11
-	-	-	-	-	-	-	-	176	2 20
8	6	118	35	30	8	6	230	37 14	

Sd.	Kr.	Pr.	Sd.	Kr.	Pr.	Sd.	Kr.	Pr.
-	-	-	-	-	-	-	-	-
-	-	-	-	-	-	73	4	1 76 30
-	-	-	-	-	-	3	26	
-	-	-	-	-	-	-	-	1 78 20
-	-	-	-	-	-	-	-	1 55 -

Bahası: Zeytinyağı bahası: 5,5 kr. X 12 kıyye 348 dirhem

-- Yağ taksim olunmak ve demirbaş kalmak üzere alınan ölçek bahası

Berdıranlı İmamı Necmi Efendi'nin Şubat 304 senesi

Köse Şeyhi Medresesi Hâfız Halil Efendi'nin Şubat 304 senesi

para 187,25	para 26,75	
Kesir	Para	Demek oluyor ki herhangi şeyin dirhemi hesab edilecek olur ise eşyanın dirhemiyle fiyatın parası darb olunup hâsıl-ı darb dörde taksim olunduktan sonra kusurunun iki hanesi kat' olunur ise kusur kalan rakam para olacak ve kat' olunan iki hane içinde kalan rakamın yüzü bir para itibar kılınacaktır
00	187 26 ----- beher kıyyesi 214	

s û r e t - i d i ğ e r i

Dirhem	Dirhem
aslı 50	aslı 350
25	350
12,5	175
-----	-----
87,5	875
535	535
-----	-----
435	4375
261	2625
435	43745
-----	-----
46545	4,68,125
267,5	

46812,5	

ale-l kâ'ide zammı lazım gelen bir buçuk misli

iki yüz on dört para para bi hesab-ı santim darb

(Varak 46a)

İy-d-i edhâda verilen zeyt yağının senedi dahi henüz yapılmamıştır.

Üç yüz on sene-i maliyesi Ağustosunun otuz birinci Çarşamba gecesine müsadif üç yüz on iki senesi Rebiu'l-Evvelinin on ikinci gecesi Mevlûdü'n-Nebî olmak üzere âtiyü'l esâmî cevâmî-i şerife minarelerinde îkad olunacak kanâdil için Filibe Evkaf Komisyonu'ndan ahz edenerinin miktarını mübeyyin pusuladır.

Esami-i Cevâmi	Zeytinyağı, Dirhem	Ahz edenerin İmzası	Kuruş	Para
Muradiye Câmi-i Şerifi	384	1	5	5
Koca Hüseyin Câmi-i Şerifi	192		2	22
Seyyid Mahmud Câmi-i Şerifi	256		3	17
Taşköprü Câmi-i Şerifi	256		3	17
Yeşilloğlu Câmi-i Şerifi	432		5	31
İne Hoca Câmi-i Şerifi	384		5	5
Hacı Hasan Câmi-i Şerifi	390		5	9
Çelebi Kadı Câmi-i Şerifi	212		2	33
Şehâbeddin Câmi-i Şerifi	544		7	11
Hacı Ömer Câmi-i Şerifi	160		2	6
Gül Mahallesi Mescidi	176		2	14
Çukur Câmi-i Şerifi	160		2	6
(TOPLAM)	3546			
Alaca Mescid Câmi-i Şerifi	160		2	6
	3706			
Süptürge Baba Câmi-i Şerifi	160		2	6
(GENEL TOPLAM)	3866		29	28

3,866			
3	750:140=5		9266
1	700		9266
2	----		-----
66	50		19132

9266			

(Varak 46b)

(Müsvedde)

SONUÇ

Osmanlılar tarafından fethedilmeden önce bünyesinde Bulgar ve Rum halkının yaşadığı, Bizans'a bağlı bir kasaba olan Filibe, fethedildikten sonra devletin önemli ticaret merkezlerinden biri olmuş; İstanbul-Belgrat güzergâhında bulunması hasebiyle ticarî ve sosyal canlılığını her zaman korumuştur. Filibe; tarihsel süreç içerisinde her zaman önemli siyasî, dinî, kültürel ve iktisadî merkez olma özelliğinde bir şehirdir. Padişahların yaptırdığı camiler ve külliyelerle, Hânedan mensupları ve ileri gelen devlet adamlarının yaptırdıkları dinî, sosyal ve kültürel kurumlarla ekonomik alanda birçok gelişmelere öncülük etmiş olan bu şehir, Balkanlara açılan kapı olmasından dolayı da önemini her zaman korumuştur.

Fetihten sonra büyük gelişme gösteren Filibe, zaman içinde Müslüman, Hristiyan ve Yahudilerin birlikte yaşadıkları bir şehir durumuna gelmiştir. Fakat nüfus bakımından şehirde hâkim unsur her zaman için Müslümanlar olmuştur. Farklı inanç ve kültürlere sahip olan Müslüman ve gayrimüslim unsurlar, aralarında sosyal, ticarî ve kültürel münasebetleri sürdürerek dostluk içinde birlikte yaşamışlardır.

Bursa, Gelibolu, Edirne, Filibe, Sofya, Üsküp, Manastır, Silistre ve Şumnu gibi şehirlerin Osmanlı idaresinde birer Müslüman- Türk şehri olarak süratle gelişmesi ve imarı vakıflar sayesinde olmuştur. Bu çerçevede inceleme konusu yapılan "Umûm Masârifât Defteri", Filibe'de 1302-1304 / 1884-1886 yıllarındaki vakıf gelirlerini göstermektedir. Defter'in tanıtımı ile latinizesi yanında muhtevâ analizi ve değerlendirmesi yapılmaya çalışılmıştır. Filibe'nin tarihi ve sosyo-ekonomik yapısı ile ilgili çeşitli kaynaklardaki bilgiler bu Defter'deki verilerle anlamlı hâle getirilmiştir. Balkanlar'daki bir Osmanlı şehrinin kurumsal yapılanma bakımından diğer Osmanlı şehirlerinden farklı olmadığı belirtilmelidir.

KAYNAKLAR

- ARTKIN Ferit, “Osmanlı İmparatorluğu Döneminde Bulgaristan”, *Yeni Türkiye: Rumeli-Balkanlar Özel Sayısı*, C. I, S. 66 (Mart-Haziran 2015), ss. 684-693.
- AYVERDİ Ekrem Hakkı, *Avrupa’da Osmanlı Mimari Eserleri*, C. IV, İstanbul: İstanbul Fetih Cemiyeti Yayınları, ts.
- CANKOV Zeco, *Geografski Reçnik na Bulgarya*, Sofya, 1970.
- ÇALIK Sıddık, “Osmanlı’nın Rumeli’ye Geçışı ve Trakya-Meriç Havzasının Fethi”, *Yeni Türkiye: Rumeli-Balkanlar Özel Sayısı*, C. I, S. 66 (Mart-Haziran 2015), ss. 606-613.
- EVLİYA ÇELEBİ, *Seyahatnâme*, C. III, İstanbul: İkdam Matbaası, H. 1314 (M. 1896).
- EYİCE Semavi, Ayşenur Erdoğan, *Mimar Sinan’ın Gurbette Kiliseye Çevrilen Eseri: Bosnalı Sofu Mehmed Paşa Camii*, İstanbul: Yeditepe Yayınevi, 2017.
- İNALCIK Halil, “Rumeli”, *Yeni Türkiye: Rumeli-Balkanlar Özel Sayısı*, C. I, S. 66 (Mart-Haziran 2015), ss. 33-40.
- KARPAT Kemal H, “Etnik Kimlik ve Ulus Devletlerin Oluşumu”, *Yeni Türkiye: Rumeli-Balkanlar Özel Sayısı*, C. I, S. 66 (Mart Haziran 2015), ss. 41-61.
- KARTA Nurullah, *XVI. Yüzyılda Filibe Kazası*, yayınlanmamış doktora tezi, Atatürk Üniversitesi Sosyal Bilimler Enstitüsü, Erzurum, 2005
- KARTA Nurullah, “XV. ve XVI. Yüzyıllarda Filibe Şehrinde İktisadi Hayat ve Meslek Grupları”, *Atatürk Üniversitesi Sosyal Bilimler Enstitüsü Dergisi*, C. 8, S. 2 (2006), ss. 145-173.
- KAYAPINAR Ayşe, “Bulgaristan’da Osmanlı Hâkimiyetinin Kurulması”, *Yeni Türkiye: Rumeli-Balkanlar Özel Sayısı*, C. I, S. 66 (Mart-Haziran 2015), ss. 619-635.
- KİEL Machiel, “Filibe”, *D. İ. A.*, C. XIII, İstanbul: T. D. V. Yayınları, 1996, ss. 79-82.
- , “Bulgaristan’da Eski Osmanlı Mimarisinin Bir Yapıtı: Kalugerovo-Nova Zagora’daki Kıdemli Baba Sultan Bektaşî Tekkesi”, *Belleten*, C. XXXV, S. 137 (Ankara 1971), ss. 45-60.
- UZUNÇARŞILI İsmail Hakkı, *Osmanlı Tarihi*, C. IV, Ankara: T. T. K. Yayınları, 1978.
- YUMEROV Aydan, “Bir Osmanlı Şehri Olarak Filibe ve Mevlevîhanesi”, *Mütefekkir*, S. 1 (Bahar 2014), ss. 193-211

EKLER

A. HARİTALAR

1. Filibe İli



2. Filibe Şehri



3. Filibe Şehri (Turistik)



B. FOTOĞRAFLAR

1. Cambaz Tepe'den Filibe (Plovdiv)

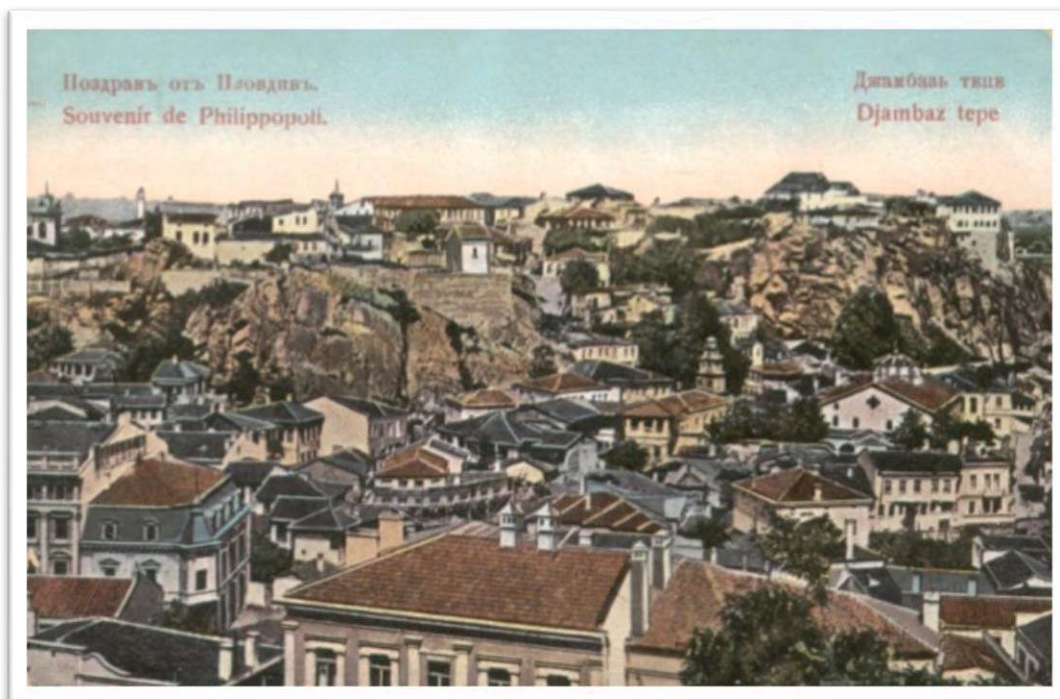

2. Nöbet Tepe'den Filibe



3. Filibe -Cambaz Tepe

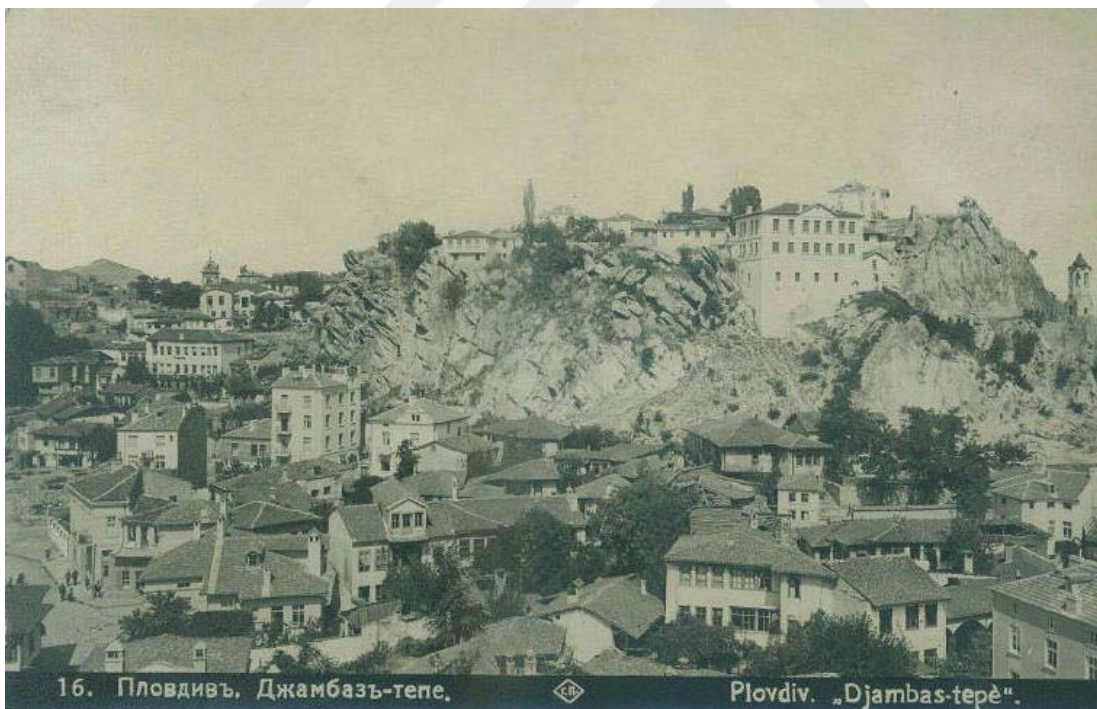

4. Filibe -Genel Görünüm



5. Filibe Evleri



6. Filibe'de Park ve Saat Kulesi (Saat Tepesi)



7. Filibe'den Genel Bir Görünüm (Kartpostal)



8. Filibe Muradiye Cuma Câmii ve Meydan



9. Muradiye Cuma Câmii - İstanbul BŞB'nin Restorasyonundan Sonra (2008)



10. Filibe Muradiye Cuma Câmii - İç Görünüm



11. Filibe Muradiye Câmii



12. Muradiye Câmii ve Filibe Şehir Manzarası



13. Şehâbeddin Paşa Câmii ve Filibe Şehir Manzarası



C. UMÛM MESÂRIFÂT DEFTERİ: ORİJİNAL METİN



۴
برموج حسد
عموم صراف
دفتر
۱۴۰۰
۱۴۰۰ - ۱۴۰۱ - ۱۴۰۲

کتابخانه

کتابخانه و قورقون

ادب و تہذیب

ادب و تہذیب

ادب و تہذیب

ادب و تہذیب

ادب و تہذیب

جملة مصارفات مارتن

بوسه رفتی معینی و قوجورلا انصلا

بوسه رفتی معینی و قوجورلا انصلا	۱۹۰۰	۱۹۰۱	۱۹۰۲	۱۹۰۳	۱۹۰۴	۱۹۰۵
اینده حواله معینی جمع بزرگ مشروطه انصلا	۱۰۰	۱۴۶۶	۰	۰	۰	۱۵۱۶
مرادیه جمع بزرگ	۷۱	۱۶۶۸	۰	۰	۰	۱۴۷۸
سید محمد جمع بزرگ	۵۵	۰۵۷۷	۰	۰	۰	۰۶۳۲
باج سید محمد جمع بزرگ	۰	۰۰۰۰	۰	۰	۰	۰۰۰۰
جمع بزرگ معینی	۱۵۰	۰۰۰۰	۰	۰	۰	۰۰۰۰
بستانه اوغلی جمع بزرگ	۰	۰۰۷۱	۰	۰	۰	۰۰۷۱
بخاری - نیش	۰	۰۰۰۰	۰	۰	۰	۰۰۰۰
نقله	۱۰۰	۰۰۰۰	۰	۰	۰	۰۰۰۰
رکورد روزه جمع بزرگ	۱۵۰	۰۰۰۰	۰	۰	۰	۰۰۰۰
بستانه	۰	۰۰۰۰	۰	۰	۰	۰۰۰۰
حافظه معینی	۰	۰۰	۰	۰	۰	۰۰۰۰
خانکوری جمع بزرگ	۰	۸۶	۴۴	۷۱	۱۴	۰۱۵۶
کوله معینی	۰	۷۱	۱۰	۰	۰	۰۰۷۱
مشروطه معینی	۰	۰	۰	۰	۰	۰۰۰۰
جمع کل	۱۹۱۴	۲۴۵۲	۱۲	۷۱	۱۴	۴۹۴۵

جملة بکول انصلا

بر موجب اسنادات و قوجورلا مصارفات مرادیه جمع بزرگ

اسنادات	۱۹۰۰	۱۹۰۱	۱۹۰۲	۱۹۰۳	۱۹۰۴	۱۹۰۵
امام الله حافظه احمد قزلباشی و نیش	۱	۰	۰	۰	۰	۰
مطلب حافظه حسنه قزلباشی	۱	۰	۰	۰	۰	۰
خدیجه حسنه قزلباشی و نیش	۱	۰	۰	۰	۰	۰
جمع کل	۳	۰	۰	۰	۰	۰

بستانه اوغلی جمع بزرگ معینی علی احمد قزلباشی و نیش

اینده حواله معینی جمع بزرگ

اینده حواله معینی جمع بزرگ	۱۹۰۰	۱۹۰۱	۱۹۰۲	۱۹۰۳	۱۹۰۴	۱۹۰۵
امام صالح احمد قزلباشی و نیش	۱	۰	۰	۰	۰	۰
موزه سید احمد قزلباشی	۱	۰	۰	۰	۰	۰
مصلحت سید احمد قزلباشی	۱	۰	۰	۰	۰	۰
جمع کل	۳	۰	۰	۰	۰	۰
کولت معینی مدرس معینی و نیش	۱	۰	۰	۰	۰	۰
مصلحت معینی مدرس معینی و نیش	۱	۰	۰	۰	۰	۰
مصلحت معینی مدرس معینی و نیش	۱	۰	۰	۰	۰	۰
بخاری معینی خانوادگی معینی و نیش	۱	۰	۰	۰	۰	۰
کوله معینی مدرس معینی و نیش	۱	۰	۰	۰	۰	۰

نقله

۳۳۲۲

اجال سات

تفصیلات

بیت مسجد محمدی جامع ترمین فوزی احمد قزلباش و جیدی روالی حدیث خانہ و طبقات	۱	۸۰	۱۰
مدرستہ جامع ترمین امین ابوبکر نوحیہ قزلباش خانہ کتب و طبقات	۱	۷۱	۱۰
بورسہ جامع ترمین امین عبد الحلیم قزلباش خانہ کتب و طبقات	۱	۸۸	۱۰
ڈگریہ رولہ قزلباش جامع ترمین امین و کتب معائنہ جامع قزلباش خانہ کتب و طبقات	۱	۱۰۰	۱۰
مدرستہ جامع ترمین امین محمد قزلباش خانہ کتب و طبقات	۱	۴۵	۱۰
سید محمد جامع ترمین ہمدرد خانہ کتب و طبقات	۱	۴۵	۱۰
سیدنا سیدہ حدیثی مدرستہ خانہ کتب و طبقات	۱	۴۸	۱۰
جماعت اسلامی باقی احمد عزیز قزلباش خانہ کتب و طبقات	۱	۱۰۰	۱۰
سورگ بابا جامع ترمین امین بد قزلباش خانہ کتب و طبقات	۱	۱۰۰	۱۰
		۸۷۰	۱۰

حیث و امین علیہ السلام
مؤذنہ ابراہیم اونی

۱۰۷
۹۲
۱۹۹

اسیو مانو و ایڈیٹور ترمین اجماعہ کتب و طبقات

obunada

60
60
80
200/40
150
60
20
290/40
(5)

حیثی
حیثی

1700

نقلیات

بانک سپدی محمدی جمع تریض مصارفی
مؤزده احمدی و میری و والی هدی خانوونک مسکن و نفی
لبای معاد در صرف و اجماره اظ

نوعه پانچ	۱۰۸
لبای رغای	۱۰۸
لبای معراج النبی	۱۰۸
لبای برالت	۱۰۸
بازرف	۱۰۸

در کمره دره فریبی جمع تریض مصارفی

مکتب شرطه سند مکتب رشید انصافه بیاب وقف خاننده کتب فریبی جنون اولاد دیوار تعمیرید در بیرون
جمع نکور شرطه سند اوج طاشی بیاب در کمانک در شمه و اخور تعمیرید در بیرون
در کمره شلوک بالاجاب کشف و معاینه انبک تحریمت ایده نکورک فیضه کرانه اهدیه فیضی و غیره

مکتب شرطه سند مکتب رشید انصافه بیاب وقف خاننده کتب فریبی جنون اولاد دیوار تعمیرید در بیرون

طاشکوری جمع تریض مصارفی

امم عصبیه مسکن
مؤزده سید اینه مسکن و نفی

نوعه پانچ	۱۰۶
لبای رغای	۱۰۶
لبای معراج النبی	۱۰۶
لبای برالت	۱۰۶
بازرف	۱۰۶

توجه محمدی جمع تریض مصارفی

امم اسماعیل اینه مسکن و نفی

نوعه پانچ	۱۰۶
لبای رغای	۱۰۶
لبای معراج النبی	۱۰۶
لبای برالت	۱۰۶
بازرف	۱۰۶

نقلیات

۶۶

۵

نظایر
 شرب الیهب جمع اریضی
 لیا معلوم حرف واحد و اظن

نیختن	ب	٢٧٤١
لیله غائب	ب	٢٧٤١
لیله معلوم الیهب	ب	٢٧٤١
لیله برات	ب	٢٧٤١
لیله	ب	٢٧٤١
لیله	ب	٢٧٤١
لیله	ب	٢٧٤١

جمع عریض جمع اریضی صارتی
 لیا معلوم حرف واحد و اظن

نیختن	ب	٢٧٤١
لیله غائب	ب	٢٧٤١
لیله معلوم الیهب	ب	٢٧٤١
لیله برات	ب	٢٧٤١
لیله	ب	٢٧٤١
لیله	ب	٢٧٤١
لیله	ب	٢٧٤١

جلی قرض جمع اریضی صارتی

امم محمد اذینک صارتی و قرض
 مؤزلی لفظاً به اذینک

لیا معلوم حرف واحد و اظن

نیختن	ب	٢٧٤١
لیله غائب	ب	٢٧٤١
لیله معلوم الیهب	ب	٢٧٤١
لیله برات	ب	٢٧٤١
لیله	ب	٢٧٤١
لیله	ب	٢٧٤١
لیله	ب	٢٧٤١

امم محمد اذینک
 مؤزلی لفظاً به اذینک

برو اذین جمع اریضی صارتی و قرض
 مؤزلی لفظاً به اذینک

٢٧٤١
 ٢٧٤١
 ٢٧٤١

مصارفات خزان ۱۳۰۷

کا

بصورت ذریعہ منجینی و فوجیہ تصدیق

بہ	بکلوین	۵۰	۱۰۰	۲۰۰	۳۰۰	۴۰۰
از حوالہ برسی جمعہ زینہ مشہورہ	۲۱۷	۰	۰	۰	۰	۰
نقلہ	۲۱۷	۰	۰	۰	۰	۰
مراد بہ جمعہ زینہ	۲۱۷	۰	۰	۰	۰	۰
جمعہ زینہ مشہورہ	۲۱۷	۰	۰	۰	۰	۰
جمعہ زینہ مشہورہ	۲۱۷	۰	۰	۰	۰	۰
بندلی اربعہ جمعہ زینہ	۲۱۷	۰	۰	۰	۰	۰
کتاب مشہورہ	۲۵۶	۰	۰	۰	۰	۰
بازگشت جمعہ زینہ	۵۰	۰	۰	۰	۰	۰
شہ محمد جمعہ زینہ	۴۵۵	۰	۰	۰	۰	۰
مشہورہ بی بی	۱۸۵	۰	۰	۰	۰	۰
مشہورہ جمعہ زینہ	۴۰	۰	۰	۰	۰	۰
اور نہ دفعہ فقاری نظام	۷۴	۰	۰	۰	۰	۰
قبائلی جمعہ زینہ	۲۶۰	۰	۰	۰	۰	۰
بازگشت	۱۰۰	۰	۰	۰	۰	۰
برائے جمعہ زینہ	۴۷	۰	۰	۰	۰	۰
جمعہ زینہ مشہورہ	۱۰۰	۰	۰	۰	۰	۰
جمعہ زینہ مشہورہ	۲۱۸۲	۰	۰	۰	۰	۰
جمعہ زینہ مشہورہ	۲۱۸۲	۰	۰	۰	۰	۰

جمعہ بکلوین تصدیق

بر موجب سندات و فوجیہ مصارفات

مراد بہ جمعہ زینہ مصارفات

۱	۲۰۰	۰	۰	۰	۰	۰
۲	۰	۰	۰	۰	۰	۰
۳	۰	۰	۰	۰	۰	۰
۴	۰	۰	۰	۰	۰	۰
۵	۰	۰	۰	۰	۰	۰
۶	۰	۰	۰	۰	۰	۰
۷	۰	۰	۰	۰	۰	۰
۸	۰	۰	۰	۰	۰	۰
۹	۰	۰	۰	۰	۰	۰
۱۰	۰	۰	۰	۰	۰	۰
۱۱	۰	۰	۰	۰	۰	۰
۱۲	۰	۰	۰	۰	۰	۰
۱۳	۰	۰	۰	۰	۰	۰
۱۴	۰	۰	۰	۰	۰	۰
۱۵	۰	۰	۰	۰	۰	۰
۱۶	۰	۰	۰	۰	۰	۰
۱۷	۰	۰	۰	۰	۰	۰
۱۸	۰	۰	۰	۰	۰	۰
۱۹	۰	۰	۰	۰	۰	۰
۲۰	۰	۰	۰	۰	۰	۰
۲۱	۰	۰	۰	۰	۰	۰
۲۲	۰	۰	۰	۰	۰	۰
۲۳	۰	۰	۰	۰	۰	۰
۲۴	۰	۰	۰	۰	۰	۰
۲۵	۰	۰	۰	۰	۰	۰
۲۶	۰	۰	۰	۰	۰	۰
۲۷	۰	۰	۰	۰	۰	۰
۲۸	۰	۰	۰	۰	۰	۰
۲۹	۰	۰	۰	۰	۰	۰
۳۰	۰	۰	۰	۰	۰	۰
۳۱	۰	۰	۰	۰	۰	۰
۳۲	۰	۰	۰	۰	۰	۰
۳۳	۰	۰	۰	۰	۰	۰
۳۴	۰	۰	۰	۰	۰	۰
۳۵	۰	۰	۰	۰	۰	۰
۳۶	۰	۰	۰	۰	۰	۰
۳۷	۰	۰	۰	۰	۰	۰
۳۸	۰	۰	۰	۰	۰	۰
۳۹	۰	۰	۰	۰	۰	۰
۴۰	۰	۰	۰	۰	۰	۰
۴۱	۰	۰	۰	۰	۰	۰
۴۲	۰	۰	۰	۰	۰	۰
۴۳	۰	۰	۰	۰	۰	۰
۴۴	۰	۰	۰	۰	۰	۰
۴۵	۰	۰	۰	۰	۰	۰
۴۶	۰	۰	۰	۰	۰	۰
۴۷	۰	۰	۰	۰	۰	۰
۴۸	۰	۰	۰	۰	۰	۰
۴۹	۰	۰	۰	۰	۰	۰
۵۰	۰	۰	۰	۰	۰	۰

مصارفات تفریقہ

۱	۲۱۷	۰	۰	۰	۰	۰
۲	۰	۰	۰	۰	۰	۰
۳	۰	۰	۰	۰	۰	۰
۴	۰	۰	۰	۰	۰	۰
۵	۰	۰	۰	۰	۰	۰
۶	۰	۰	۰	۰	۰	۰
۷	۰	۰	۰	۰	۰	۰
۸	۰	۰	۰	۰	۰	۰
۹	۰	۰	۰	۰	۰	۰
۱۰	۰	۰	۰	۰	۰	۰
۱۱	۰	۰	۰	۰	۰	۰
۱۲	۰	۰	۰	۰	۰	۰
۱۳	۰	۰	۰	۰	۰	۰
۱۴	۰	۰	۰	۰	۰	۰
۱۵	۰	۰	۰	۰	۰	۰
۱۶	۰	۰	۰	۰	۰	۰
۱۷	۰	۰	۰	۰	۰	۰
۱۸	۰	۰	۰	۰	۰	۰
۱۹	۰	۰	۰	۰	۰	۰
۲۰	۰	۰	۰	۰	۰	۰
۲۱	۰	۰	۰	۰	۰	۰
۲۲	۰	۰	۰	۰	۰	۰
۲۳	۰	۰	۰	۰	۰	۰
۲۴	۰	۰	۰	۰	۰	۰
۲۵	۰	۰	۰	۰	۰	۰
۲۶	۰	۰	۰	۰	۰	۰
۲۷	۰	۰	۰	۰	۰	۰
۲۸	۰	۰	۰	۰	۰	۰
۲۹	۰	۰	۰	۰	۰	۰
۳۰	۰	۰	۰	۰	۰	۰
۳۱	۰	۰	۰	۰	۰	۰
۳۲	۰	۰	۰	۰	۰	۰
۳۳	۰	۰	۰	۰	۰	۰
۳۴	۰	۰	۰	۰	۰	۰
۳۵	۰	۰	۰	۰	۰	۰
۳۶	۰	۰	۰	۰	۰	۰
۳۷	۰	۰	۰	۰	۰	۰
۳۸	۰	۰	۰	۰	۰	۰
۳۹	۰	۰	۰	۰	۰	۰
۴۰	۰	۰	۰	۰	۰	۰
۴۱	۰	۰	۰	۰	۰	۰
۴۲	۰	۰	۰	۰	۰	۰
۴۳	۰	۰	۰	۰	۰	۰
۴۴	۰	۰	۰	۰	۰	۰
۴۵	۰	۰	۰	۰	۰	۰
۴۶	۰	۰	۰	۰	۰	۰
۴۷	۰	۰	۰	۰	۰	۰
۴۸	۰	۰	۰	۰	۰	۰
۴۹	۰	۰	۰	۰	۰	۰
۵۰	۰	۰	۰	۰	۰	۰

تصدیق

۱۰	۴۹۰	۰۰
۱	۵۵	۰
۱	۸۴	۰
۱	۱۰۰	۰
۱	۸۷	۰

تفصیلات

کوششیں مدرسہ مدرسہ حضرت حافظ خلیل اذکرہ ہزارہیہ وظیفہ
 مفت عبادت گاہ اذکرہ ہزارہیہ وظیفہ
 حضرت مولانا محمد سعید امین حافظ حسین اذکرہ ہزارہیہ وظیفہ
 بخاری شریف خواندہ قاسم اذکرہ ہزارہیہ وظیفہ

گول محمد سعید صاحب

ایم حافظ حسن اذکرہ ہزارہیہ وظیفہ

اوجھیز اوجھیز شمس رضا شریف صاحب قاضی

۱۱۸	۲۲	نخنہ پتھر	۲۴۹	۱۹	۷
۰۴۴	۰۸	غاز پتھر	۰۵۵	۸	۲
۰۶۶	۰۰	حصہ پتھر	۰۰۰	۰	۰
۰۱۴	۰۰	قندیل	۱۰	۱۰	۰
۰۰۱	۰۸	سماندرہ پتھر	۱۴	۱۴	۰
۰۰۶	۰۰	لاہور پتھر	۰۶	۰۶	۰
۰۰۵	۰۰	سورک پتھر	۰۰	۰۰	۰
۰۰۴	۰۰	قلہ	۰۰	۰۰	۰
۰۱۴	۰۰	فاز و درتھ پتھر	۰۰	۰۰	۰
۲۴۹	۲۲	لداؤنی	۲۴۹	۲۲	۰
۱۷۸	۱۰		۱۷۸	۱۰	۰
۱۷۸	۱۰		۱۷۸	۱۰	۰

فرحید محمد سعید صاحب قاضی

ایم اسحاق احمد اذکرہ شمس رضا شریف صاحب قاضی

اوجھیز اوجھیز شمس رضا شریف صاحب قاضی

۸۸	۲۲	نخنہ پتھر	۲۵۲	۱۴	۷
۱۷	۱۷	غاز پتھر	۰۰۰	۰	۰
۰۸	۰۰	قندیل	۰۰	۰	۰
۰۴	۰۰	حصہ پتھر	۰۰	۰	۰
۰۰	۰۰	سورک پتھر	۰۰	۰	۰
۱۵۲	۲۲	لداؤنی	۱۵۲	۲۲	۰
۱۰۹	۱۰		۱۰۹	۱۰	۰
۱۰۹	۱۰		۱۰۹	۱۰	۰

صلوات جامع شریف امام ابراہیم نوری اذکرہ ہزارہیہ وظیفہ

باب محمد سعید صاحب قاضی

مولانا احمد اذکرہ ہزارہیہ وظیفہ

اوجھیز اوجھیز شمس رضا شریف صاحب قاضی

۷۴	۲۲	نخنہ پتھر	۱۱۰	۱۰	۷
۶۶	۰۰	حصہ پتھر	۰۰	۰	۰
۱۴	۰۰	قندیل	۱۰	۱۰	۰
۰۵	۰۰	سورک پتھر	۰۰	۰	۰
۰۸	۰۰	سماندرہ	۱۵	۱۵	۰
۰۵	۰۰	قندیل قندیل شمس رضا	۰۰	۰	۰
۱۴	۰۰	محمدزا باہر قندیل قندیل	۰۰	۰	۰
۱۷۶	۲۲	لداؤنی	۱۷۶	۲۲	۰
۱۰۹	۱۰		۱۰۹	۱۰	۰
۱۰۹	۱۰		۱۰۹	۱۰	۰

تفصیلات

۱۰۹	۱۰	۰
۱۰۹	۱۰	۰
۱۰۹	۱۰	۰

۶۵

۱۶۹	۲۰	سارنگیہ وظیفہ
۱۶۹	۲۰	سارنگیہ وظیفہ
۱۶۹	۲۰	سارنگیہ وظیفہ
۱۶۹	۲۰	سارنگیہ وظیفہ
۱۶۹	۲۰	سارنگیہ وظیفہ

نقدیات

۲۹ ۶۰۴۱ ۴۱

کارخانه	۱۴۱	۵۰
مصارف	۱۴۱	۵۰
مصارف	۱۴۱	۵۰
مصارف	۱۴۱	۵۰
مصارف	۱۴۱	۵۰
مصارف	۱۴۱	۵۰

ص شاکویری جمع شریف مصارف
 امم محمدتقیه حسره اقدیه شهر مدینه و نجف
 موزده سلیمان اقدیه شهر مدینه و نجف

کارخانه	۵۰	۵۰
مصارف	۵۰	۵۰
مصارف	۵۰	۵۰
مصارف	۵۰	۵۰
مصارف	۵۰	۵۰
مصارف	۵۰	۵۰

او جهیز اوج نسیں رمضان شریف مصارف

زغنه باغ	۱۱۹	۵۰
غاز باغ	۵۵	۵۰
قندیل	۵۰	
سناندره انار	۵۰	
غاز شریف	۵۰	
حصه	۵۰	
قندیل قطن نمبر	۵۰	
لیازتی	۷۱	۵۰
	۱۷۹	۱۰

۱۷۹ ۱۰ ۱۰ ۸۰۸ ۱۰

جای قضی جمع شریف مصارف

امم محمدتقیه حسره اقدیه شهر مدینه و نجف
 موزده سلیمان اقدیه شهر مدینه و نجف

او جهیز اوج نسیں رمضان شریف مصارف

زغنه باغ	۱۰۴	۵۰
غاز باغ	۵۰	۵۰
حصه	۶۶	
حصه لایه	۱۲	
لایه شریف	۵۰	
قندیل	۱۰	
لیازتی	۱۰۶	۵۰
	۱۵۶	۱۰

۱۰۶ ۵۰ ۱۰ ۱۵۶ ۱۰

صورت رقم جمع شریف مصارف

امم محمدتقیه حسره اقدیه شهر مدینه و نجف

او جهیز اوج نسیں رمضان شریف مصارف

غاز باغ	۵۰	۵۸
حصه لایه	۵۰	۵۰
حصه	۵۰	
سورک	۵۰	
لیازتی	۵۰	۵۸
	۵۰	۵۸

۵۰ ۵۸ ۵۰ ۵۸ ۵۰

نقدیات

۲۹ ۷۴۷۴۶

تفصیل

بروکلھی جمع تیف مضافاتی

بہ بہ بہ
 ام بکارتہ حیدرآباد
 موزہ صالح افندہ

اوجیز اوج سنس رضانہ تیف مضافاتی

بہ	۷۰	غاز باغی	۲۹	۲۹
بہ	۱۲	حیدرآباد سنس	۴	۴
بہ	۰۶	غاز شیشہ	۴	۴
بہ	۰۰	سورک	۱	۱
بہ	۰۰	غاز نندہ	۱	۱
بہ	۰۰	لداوقی	۰	۰
بہ	۰۰	بہ	۰	۰
بہ	۰۰	بہ	۰	۰
بہ	۰۰	بہ	۰	۰
بہ	۰۰	بہ	۰	۰

کے بکارتہ جمع تیف اوجیز اوج سنس رضانہ تیف مضافاتی

بہ	۱۲۲	تیف باغی	۱۲۸	۱۲۸
بہ	۱۶۵	حصہ	۱۶۵	۱۶۵
بہ	۰۰	تیل	۱۱	۱۱
بہ	۰۰	لداوقی	۰	۰
بہ	۰۰	بہ	۰	۰
بہ	۰۰	بہ	۰	۰
بہ	۰۰	بہ	۰	۰
بہ	۰۰	بہ	۰	۰
بہ	۰۰	بہ	۰	۰
بہ	۰۰	بہ	۰	۰

سورک با جمع تیف مضافاتی

بہ بہ بہ
 ام بکارتہ حیدرآباد
 موزہ صالح افندہ

اوجیز اوج سنس رضانہ تیف مضافاتی

بہ	۷۲	تیف باغی	۱۶۰	۱۶۰
بہ	۲۸	غاز باغی	۴	۴
بہ	۰۵	تیل	۴	۴
بہ	۰۱	تساندرہ	۱۰	۱۰
بہ	۰۰	حصہ	۰۴	۰۴
بہ	۰۰	لداوقی	۰	۰
بہ	۰۰	بہ	۰	۰
بہ	۰۰	بہ	۰	۰
بہ	۰۰	بہ	۰	۰
بہ	۰۰	بہ	۰	۰

۷۷۷۷۷۷

بومیه رفتی مویخی و قوعولابه اخصلا

تاریخ	شرح	۴۰۴	۴۰۵	۴۰۶	۴۰۷	۴۰۸	۴۰۹	۴۱۰	۴۱۱	۴۱۲	۴۱۳	۴۱۴	۴۱۵	۴۱۶	۴۱۷	۴۱۸	۴۱۹	۴۲۰
	بومیه رفتی مویخی و قوعولابه اخصلا																	
	سند محمد جمع ترفی				۴۴۸													
	باق سندی س جمع ترفی				۰۷۸	۰۰												
۴۰۹	قبلا				۱۸۵													
	بستای رفتی جمع ترفی				۰۷۱	۱۰												
۰۸۷	مرادیه جمع ترفی				۱۹۴۴	۰۰												
۷۶۴	کول موی سندی				۰۰۷۱	۱۰												
۰۴۴	صدوری جمع ترفی				۰۵۷	۰۰	۷۰	۱۰										
۰۰۸	بایخانه				۰۰۰۰													
۰۰۸	جمع موی سندی				۰۰۶۸	۰۰	۵۰											
۱۶۱	بفتاری				۰۱۰۰													
۰۰۸	توجه سندی جمع ترفی				۰۵۰۸		۱۰۰											
۰۰۰	در بختی جمع ترفی				۰۰۴۴	۰۰												
	اور جمع ترفی						۰۵۰											
	در توری جمع ترفی								۰۰	۰۰								
	شاد روان																	
					۱۰۰	۱۰												
					۴۸۹۸	۰۰												
					۴۷۴	۱۰												
					۵۷۴۱	۰۰												

جمع بومیه اخصلا

بر موجب اسناد و قوعولابه صاف حساب

مرادیه جمع ترفی و صاف حساب

تاریخ	شرح	۴۰۴	۴۰۵	۴۰۶	۴۰۷	۴۰۸	۴۰۹	۴۱۰	۴۱۱	۴۱۲	۴۱۳	۴۱۴	۴۱۵	۴۱۶	۴۱۷	۴۱۸	۴۱۹	۴۲۰
	بومیه رفتی مویخی و قوعولابه اخصلا																	
	ام اول حافظه احمد افند سورس و زلفه																	
	خطب حافظه حسد افند				۰۰۱													
	خدمت معالنه سورس و زلفه				۱۴۷													
	تولی جمع اول سورس و زلفه				۰۵۸	۰۰												
	صله خدیجی سید افند شروز معالنه و زلفه				۱۰۰	۰۰												
	بستای ارض جمع ترفی امه علی افند سورس و زلفه																	

اینده حساب مویخی جمع ترفی و صاف حساب

تاریخ	شرح	۴۰۴	۴۰۵	۴۰۶	۴۰۷	۴۰۸	۴۰۹	۴۱۰	۴۱۱	۴۱۲	۴۱۳	۴۱۴	۴۱۵	۴۱۶	۴۱۷	۴۱۸	۴۱۹	۴۲۰
	بومیه رفتی مویخی و قوعولابه اخصلا																	
	ام صالح افند سورس و زلفه																	
	موزده مرشد افند				۰۸۵													
	صلفین احمد افند				۰۰۰													
	کوسه شین مدرسه جمع حافظه خلیل افند سورس و زلفه																	
	مغه فضل و عیال جمع افند سورس و زلفه																	
	جمع مویخی امه علی حافظه حسد افند سورس و زلفه																	

تقیان

۱۸	۶۱۶۸	۱۹
۱	۷۱	۱۰
۱	۶۸	۱۰
۱	۱۰۰	۱

نقدیات

مصدی سی جمع شریفی امین اراهم نوقدا اوقدا اغننی عنی و لیس فی
 بود و سید جمع شریفی امین رجب حوله نوقدا اغننی عنی
 اگر مرد در فریب جمع شریفی امین و کتی معانی صالح اوقدا اغننی عنی و لیس فی

قد حیدر مدس جمع شریفی مصارفی
 عصبیه به خدم و وظیفه
 او بیوز ادع نسیم علی ضعی کبیری حرف و اجاره اوقدا
 بنفقه تا
 حساب ۱۹۵
 ۱۰۰
 ۹۵
 ۱۰۰
 ۹۵
 ۱۰۰
 ۹۵
 ۱۰۰
 ۹۵

بشرا بینه جمع شریفی مایه نوقدا او بیوز ادع نسیم علی ضعی کبیری حرف و اجاره اوقدا

بنفقه تا
 حساب ۱۹۵
 ۱۰۰
 ۹۵
 ۱۰۰
 ۹۵
 ۱۰۰
 ۹۵

صندوقی جمع شریفی مصارفی
 عصبیه به خدم و وظیفه

او بیوز ادع نسیم علی ضعی کبیری حرف و اجاره اوقدا
 بنفقه تا
 حساب ۱۹۵
 ۱۰۰
 ۹۵
 ۱۰۰
 ۹۵
 ۱۰۰
 ۹۵

حسب عمر مدس جمع شریفی مایه نوقدا نسیم علی ضعی کبیری حرف و اجاره اوقدا

بنفقه تا
 حساب ۱۹۵
 ۱۰۰
 ۹۵
 ۱۰۰
 ۹۵
 ۱۰۰
 ۹۵

جمع حیدر مدس جمع شریفی مصارفی
 باره عصبیه به خدم و وظیفه
 او بیوز ادع نسیم علی ضعی کبیری حرف و اجاره اوقدا

بنفقه تا
 حساب ۱۹۵
 ۱۰۰
 ۹۵
 ۱۰۰
 ۹۵
 ۱۰۰
 ۹۵

نقدیات

۱	۶۷۱	۱۰
۱	۶۷۹	۱۰

۷۱	۷۱
۷۱	۷۱
۷۱	۷۱
۷۵	۷۵
۷۸	۷۸

ماده زبور بر اوقدا

۵۲

مجموع

اغش
البر

نقدیات
بدن محمدی سی جمع تریض مؤزنی احمد ذریه والده کن و وصیه هدیجه خانزاده ابوالحسن ذریه کن

۱۹ ۲۲۵۴ ۲۰۰

جماعت اسلامیه طای احمد عزیز اذینه بشیر مردمان متبر

۱ / ۲۸ ۲۰۰

طای شوری جمع تریض مصارف
امم و عطیه هر ما حفظه استبداد مؤزنی در غایه ابوالحسن ابراهیم ذریه کن
مذخره سینه ابوالحسن

۱ / ۲۰۰ ۰

مصارف خانه نقدیه
مشرطه سینه کن هم جواری سینه رک هم تالیف برای خانزاده محمد مصارف

۱ / ۲۰۰ ۰
۱ / ۲۰۰ ۰
۱ / ۲۰۰ ۰

۲ / ۵۱۵ ۱۰

حکومت قزاقان جواری خانه جمع تریض قبضه قیامه اوزره کوکرا اوستادیم و سائر تو در بیرون
حاج محمد سی جمع تریض امانه مشروطه برابر خانزاده مصارف تعمیر سینه صرف اولاده اوزره و محمد زبور اعطاس همین نمده و در بیرون

۱ / ۲۴ ۱۰

حاج محمد سی جمع تریض امانه مشروطه برابر خانزاده مصارف تعمیر سینه صرف اولاده اوزره و محمد زبور اعطاس همین نمده و در بیرون

۱ / ۲۵۰ ۰
۲ / ۲۶۸۲ ۰

حاج محمد سی جمع تریض امانه مشروطه برابر خانزاده مصارف تعمیر سینه صرف اولاده اوزره و محمد زبور اعطاس همین نمده و در بیرون

رح

بموجب دفتری بومیه وقوعه تفصیلات

کلیات	۸۴	۲۴	۱۰۸	۲۴	۱۰۸
بر درآمدهای جمع مرتبین شروع اول	۴۴	۰	۴۴	۰	۴۴
در مخارج جمع مرتبین	۰	۰	۰	۰	۰
جمع مصروفه کلاس	۰	۰	۰	۰	۰
مستوفیای بدین	۰	۰	۰	۰	۰
کوتاهترین مدرسه	۰	۰	۰	۰	۰
بجای مرتب	۰	۰	۰	۰	۰
بندای اول جمع مرتبین	۱۶۰	۰	۱۶۰	۰	۱۶۰
بک سیم مرتبین جمع مرتبین	۰	۰	۰	۰	۰
مادیه جمع مرتبین	۰	۰	۰	۰	۰
اسمه مجموع جمع مرتبین	۰	۰	۰	۰	۰
جمع مصروفه اول مصروف	۰	۰	۰	۰	۰
مقتضات	۰	۰	۰	۰	۰
توجه به کلاس جمع مرتبین	۰	۰	۰	۰	۰
باید از جمع مرتبین جمع مرتبین	۰	۰	۰	۰	۰
بشار و ان	۰	۰	۰	۰	۰
سراپا در جمع مرتبین	۰	۰	۰	۰	۰
ارز و از جمع مرتبین از نصاب	۰	۰	۰	۰	۰
اینه اول جمع مرتبین	۰	۰	۰	۰	۰
	۴۰۰	۰	۴۰۰	۰	۴۰۰
	۴۰۰	۰	۴۰۰	۰	۴۰۰

جمعه بایه تفصیلات

بموجب اسناد وقوعه مصرفان

مادیه جمع مرتبین مصرفان

موزده اولی از جمع مرتبین

امم اول حافظ احمد افندک تشریح اولی و تفصیلات	۱	۰	۱	۰	۱
طیب علفه همه افریقه	۱	۰	۱	۰	۱
خدمه معالیه	۱	۰	۱	۰	۱
قدیمی جهان مدرک	۱	۰	۱	۰	۱
	۴	۰	۴	۰	۴

امم و طیب علفه افس
موزده اولی از جمع مرتبین

بناکی ارفغ جمع مرتبین امم علی افندک تشریح اولی و تفصیلات	۱	۰	۱	۰	۱
سید محمود جمع مرتبین خدمه سنک تشریح اولی و تفصیلات	۱	۰	۱	۰	۱

اینه اول جمع مرتبین مصرفان

امم صالح افندک تشریح اولی و تفصیلات	۱	۰	۱	۰	۱
موزده اولی از جمع مرتبین	۱	۰	۱	۰	۱
مستوفیای بدین از نصاب	۱	۰	۱	۰	۱
	۳	۰	۳	۰	۳

کوتاهترین مدرسه در جمع مرتبین خیر افندک تشریح اولی و تفصیلات
مض فضا جبار جمع مرتبین تشریح اولی و تفصیلات

تفصیلات

۱۳۷۹

24

تقدیر

حصہ طوغرہ مدنی مسجد امن حسینہ اذینہ نسرہ اولیہ وظیفہ
 بخاری شریف خزانہ وکلیہ حافظہ حبیبہ اذینہ
 کول مدنی مسجد امن حلفہ حسہ اذینہ
 صدیقی جمع بنیف امن الہم توفیقہ اذینہ
 دیک مسجد مدنی جمع بنیف نوزی احمد اذینہ رالہ سی و مدنی حدیث خانوڑہ نسرہ اولیہ وظیفہ
 پورہ رسیہ جمع بنیف امن حبیبہ اذینہ لسرہ اولیہ وظیفہ
 اوزہ ہاتھ ورنج سبیلخانہ حدیثی علیہ اذینہ لسرہ اولیہ وظیفہ
 شریفی بلہ مابہ اوفافک مصارف وافتہ
 جماعت اسلامیہ کافی احمد عزیز اذینہ نسرہ اولیہ وظیفہ
 قاری شوقیہ بارہ جمعہ جانشین باب نعبندہ کائناتک کبا نظرینک تجدیدینہ صرف راجہ اولیہ
 دکرہ درہ فریبی جمع بنیف امن وبنی مملی صالحہ اذینہ لسرہ اولیہ وظیفہ
 علی شہوری جمع بنیف شریفہ صدیقہ بقالہ حصہ محمد دلا اذینہ رباب فریبی دلائلک نعیمینہ دیرینہ
 قیامیہ مدنی ورنج مسجد شریفی شریفہ سندہ اتمالہ باہر بیلاہ برعدہ تختہ برہنہک مصارف وافتہ

104	1
504	1

ردیف	مبلغ	تاریخ
11	1079	
1	100	
1	47	
1	44	
1	71	
1	48	
1	48	
1	48	
2	59	
1	100	
1	57	
2	7	
2	27	

بورڈ کے جمع ترقیاتی اخراجات کے لئے سب سے پہلے رقم جمع کرنے کے لئے ایک کمیٹی مقرر کی گئی ہے۔

مشرقی سندھ ریاست خاندانہ تعلیمی کمیٹی کے تحت ایک کمیٹی مقرر کی گئی ہے۔

مشرقی سندھ ریاست خاندانہ تعلیمی کمیٹی کے تحت ایک کمیٹی مقرر کی گئی ہے۔

1. Ekbans Hakker Awerdli
2. Fikho hakker bolog

۱۹۱۵

فوجیہ محکمہ کے جمع ترقیاتی اخراجات کے لئے سب سے پہلے رقم جمع کرنے کے لئے ایک کمیٹی مقرر کی گئی ہے۔

مشرقی سندھ ریاست خاندانہ تعلیمی کمیٹی کے تحت ایک کمیٹی مقرر کی گئی ہے۔

مشرقی سندھ ریاست خاندانہ تعلیمی کمیٹی کے تحت ایک کمیٹی مقرر کی گئی ہے۔

حکومتی قاضی کے جمع ترقیاتی اخراجات کے لئے سب سے پہلے رقم جمع کرنے کے لئے ایک کمیٹی مقرر کی گئی ہے۔

مشرقی سندھ ریاست خاندانہ تعلیمی کمیٹی کے تحت ایک کمیٹی مقرر کی گئی ہے۔

مشرقی سندھ ریاست خاندانہ تعلیمی کمیٹی کے تحت ایک کمیٹی مقرر کی گئی ہے۔

کولہا بھائی کے جمع ترقیاتی اخراجات کے لئے سب سے پہلے رقم جمع کرنے کے لئے ایک کمیٹی مقرر کی گئی ہے۔

مشرقی سندھ ریاست خاندانہ تعلیمی کمیٹی کے تحت ایک کمیٹی مقرر کی گئی ہے۔

مشرقی سندھ ریاست خاندانہ تعلیمی کمیٹی کے تحت ایک کمیٹی مقرر کی گئی ہے۔

سورک ناٹا کے جمع ترقیاتی اخراجات کے لئے سب سے پہلے رقم جمع کرنے کے لئے ایک کمیٹی مقرر کی گئی ہے۔

مشرقی سندھ ریاست خاندانہ تعلیمی کمیٹی کے تحت ایک کمیٹی مقرر کی گئی ہے۔

مشرقی سندھ ریاست خاندانہ تعلیمی کمیٹی کے تحت ایک کمیٹی مقرر کی گئی ہے۔

نور محمد کے جمع ترقیاتی اخراجات کے لئے سب سے پہلے رقم جمع کرنے کے لئے ایک کمیٹی مقرر کی گئی ہے۔

مشرقی سندھ ریاست خاندانہ تعلیمی کمیٹی کے تحت ایک کمیٹی مقرر کی گئی ہے۔

مشرقی سندھ ریاست خاندانہ تعلیمی کمیٹی کے تحت ایک کمیٹی مقرر کی گئی ہے۔

محمد علی کے جمع ترقیاتی اخراجات کے لئے سب سے پہلے رقم جمع کرنے کے لئے ایک کمیٹی مقرر کی گئی ہے۔

مشرقی سندھ ریاست خاندانہ تعلیمی کمیٹی کے تحت ایک کمیٹی مقرر کی گئی ہے۔

مشرقی سندھ ریاست خاندانہ تعلیمی کمیٹی کے تحت ایک کمیٹی مقرر کی گئی ہے۔

۱۰۰

تفیلیات

بیلای اوغلی جمع تریفی مصارفی

امم علی اقبیق کانونه نالی شیخ وظیفه	۱۰۰	۱۰۰	۱۰۰
مؤزده عارف اقبیق شهر معلوم وظیفه	۱۰۰	۱۰۰	۱۰۰
جمع تکرر مشروطه سنده انصافه عهده های اوزینه مجربا باید بلسه اوله اینک با سا و کاندک مصارف تریفی	۱۰۰	۱۰۰	۱۰۰

۸	۱۰۰	۱۰۰
۴	۱۰۰	۱۰۰

ط شوری جمع تریفی مصارفی

خدمت معلوم تک	۱۰۰	۱۰۰	۱۰۰
جمع تکرر تک اطراف کاندیک اظفار سنده وینو مصارف	۱۰۰	۱۰۰	۱۰۰

۶	۱۰۰	۱۰۰
---	-----	-----

سید محمود جمع تریفی مصارفی

خدمت معلوم تک کانونه نالی شیخ وظیفه	۱۰۰	۱۰۰	۱۰۰
-------------------------------------	-----	-----	-----

۱	۱۰۰	۱۰۰
---	-----	-----

ایده صلاحه سی جمع تریفی مصارفی

امم صالح اقبیق کانونه نالی شیخ وظیفه	۱۰۰	۱۰۰	۱۰۰
مؤزده اشتیاق	۱۰۰	۱۰۰	۱۰۰
جمع تکرر تریفی معلومه صرف اطف	۱۰۰	۱۰۰	۱۰۰

۴	۱۰۰	۱۰۰
---	-----	-----

قوجیه سی جمع تریفی مصارفی

امم مؤزده اسماعیل روس اقبیق کانونه نالی شیخ وظیفه	۱۰۰	۱۰۰	۱۰۰
مؤزده حسه اقبیق شهر معلوم وظیفه	۱۰۰	۱۰۰	۱۰۰
مشروطه سنده بیای قوندره جه رفاه جمع بر سنده ویردن	۱۰۰	۱۰۰	۱۰۰

۴	۱۰۰	۱۰۰
---	-----	-----

کوسته شیخ مدرسه سی مدرسه جمع حافظ خلیل اقبیق کانونه نالی شیخ وظیفه
 مضمون قنبله و علی اقبیق کانونه نالی شیخ وظیفه

۱	۱۰۰	۱۰۰
۱	۱۰۰	۱۰۰

حصص شور غوره سی جمع تریفی مصارفی

جماعت اسلامه نالی احمد عزت اقبیق کانونه نالی شیخ وظیفه	۱۰۰	۱۰۰	۱۰۰
امم حافظ حسیه اقبیق کانونه نالی شیخ وظیفه	۱۰۰	۱۰۰	۱۰۰

۶	۱۰۰	۱۰۰
---	-----	-----

تجارت تریف و کیم حافظ حسیه سی اقبیق کانونه نالی شیخ وظیفه
 کول کیم مستری امین حافظ حسیه اقبیق
 مصروف جمع تریفی امین ابراهیم قوندره اقبیق
 جای ترفن جمع تریفی خدمت کانونه نالی شیخ وظیفه
 برداکی جمع تریفی امین فخر الدین اقبیق شهر معلوم وظیفه
 حصد قدم جمع تریفی امین محمد اقبیق کانونه نالی شیخ وظیفه

۱	۱۰۰	۱۰۰
۱	۱۰۰	۱۰۰
۱	۱۰۰	۱۰۰
۱	۱۰۰	۱۰۰
۱	۱۰۰	۱۰۰
۱	۱۰۰	۱۰۰

امم محمد اقبیق
 مؤزده لطفه اقبیق

۱۰۰ کانونه نالی شیخ وظیفه
 ۱۰۰ کانونه نالی شیخ وظیفه

تفیلیات

تفکیک

سوره بابا جمع زعفرانیه کانونه نالی ۱۰۰ و غیره
چهارشنبه جمع زعفرانیه حاقف علیهم ائمه کانونه نالی ۱۰۰

باقی بجه محمدی جمع زعفرانیه

بجه محمدی جمع زعفرانیه کانونه نالی ۱۰۰ و غیره
مؤخره احمد ائمه والدین و غیره خدیجه خانومه کانونه نالی ۱۰۰ و غیره

بجه محمدی جمع زعفرانیه کانونه نالی ۱۰۰ و غیره
بجه محمدی جمع زعفرانیه کانونه نالی ۱۰۰ و غیره

بجه محمدی جمع زعفرانیه کانونه نالی ۱۰۰ و غیره
بجه محمدی جمع زعفرانیه کانونه نالی ۱۰۰ و غیره

بجه محمدی جمع زعفرانیه کانونه نالی ۱۰۰ و غیره
بجه محمدی جمع زعفرانیه کانونه نالی ۱۰۰ و غیره

ردیف	مبلغ
۱	۵۸۰۰۰
۲	۵۰
۳	۷۱
۴	۶۱۹
۵	۴۰۰۰۰
۶	۰۰۰
۷	۱۸۵
۸	۰۷۸
۹	۲۷۶۶

بجه محمدی جمع زعفرانیه کانونه نالی ۱۰۰ و غیره
بجه محمدی جمع زعفرانیه کانونه نالی ۱۰۰ و غیره

۱۰۰
۷۸
۱۸۵

بجه محمدی جمع زعفرانیه کانونه نالی ۱۰۰ و غیره
بجه محمدی جمع زعفرانیه کانونه نالی ۱۰۰ و غیره



۱۶۶۲
۸۵۵۷

سوره ائمه زعفرانیه کانونه نالی ۱۰۰ و غیره

بجه محمدی جمع زعفرانیه کانونه نالی ۱۰۰ و غیره
بجه محمدی جمع زعفرانیه کانونه نالی ۱۰۰ و غیره

نقبیوں

امام جعفر صادق
مؤرخہ سیدہ امیر

۲۵۷
۲۵۷

طاہر نبوی جمع شریف مصارفی

عصر ۱۰۵۷ = ۱ = ۱۰۵۷

۹ ۴۱۰۴

۱ ۱۰۷

بشای ارفع جمع شریف مصارفی

امام علی نقیہ شرح ۱۰۴۰ = ۱ = ۱۰۴۰

مؤرخہ عارف نقیہ = ۱ = ۱۰۴۰

۲ ۴۴۴

ابن ہریرہ حدیثی جمع شریف مصارفی

امام صالح نقیہ شرح ۱۰۸۰ = ۱ = ۱۰۸۰

مؤرخہ راسخہ نقیہ = ۱ = ۱۰۸۰

صاحبین احمد نقیہ نہ کاوندی شرح ۱۰۸۰ = ۱ = ۱۰۸۰

جمع نمبر ۱۰۸۰ = ۱ = ۱۰۸۰

۲ ۴۴۱

۱۰۸۰
۱۰۸۰
۱۰۸۰
۱۰۸۰

کوشش مدرسین مدرس جعفر حافظ خلیل نقیہ شرح ۱۰۵۰ = ۱ = ۱۰۵۰

مفت فقہ ابو جعفر نقیہ شرح ۱۰۵۰ = ۱ = ۱۰۵۰

بخاری شریف خاندان و کبابی حافظ سیدہ نقیہ شرح ۱۰۵۰ = ۱ = ۱۰۵۰

جمع نمبر ۱۰۵۰ = ۱ = ۱۰۵۰

امام حافظ سیدہ حسنی نقیہ شرح ۱۰۵۰ = ۱ = ۱۰۵۰

جماعت کاتبی احمد نقیہ نقیہ = ۱ = ۱۰۵۰

۱ ۵۵

۱ ۸۴

۱ ۴۷

۲ ۴۰۰

توحید حدیثی جمع شریف مصارفی

امام و مؤرخہ اسماعیل نقیہ شرح ۱۰۴۰ = ۱ = ۱۰۴۰

۱ ۱۴۰

بک مسجد حدیثی جمع شریف مصارفی

امام محمد شریف نقیہ شرح ۱۰۴۰ = ۱ = ۱۰۴۰

مؤرخہ احمد نقیہ و دیگر حدیث خاندان شرح ۱۰۴۰ = ۱ = ۱۰۴۰

۲ ۶۹

کولہ حدیثی مسجدی امین حافظ سیدہ نقیہ شرح ۱۰۴۰ = ۱ = ۱۰۴۰

جمع حدیثی جمع شریف امین حافظ علی نقیہ شرح ۱۰۴۰ = ۱ = ۱۰۴۰

مصلح حدیثی جمع شریف امین ابوالرحمن نقیہ نقیہ شرح ۱۰۴۰ = ۱ = ۱۰۴۰

پورسیدہ جمع شریف امین جب حدیثی شرح ۱۰۴۰ = ۱ = ۱۰۴۰

۱ ۴۹

۱ ۷۱

۱ ۷۱

۱ ۴۸

ہوسرہ قدیم جمع شریف مصارفی

امام محمد نقیہ شرح ۱۰۴۰ = ۱ = ۱۰۴۰

جمع نمبر شرح سنہ اقصائے ریاض حاجتی دکانہ محمد دا انسانیہ صرف داعی ارفع

۱۰۴۰ = ۱ = ۱۰۴۰

۲ ۶۶

نقبیوں

۲ ۵۹۸۲

حصار خان بنان ۱۹۰۴

۱۹۰۴

بر موجب دفتر بیه و قریب و قریب

ردیف	شرح	۱۹۰۴	۱۹۰۳	۱۹۰۲	۱۹۰۱	۱۹۰۰	۱۸۹۹	۱۸۹۸	۱۸۹۷
۱	بان سید محمد جمع زعفران	۹۰							
۲	سید محمد	۱۸۴					۸		۱۹۱
۳	مرادیه جمع زعفران	۱۰۹۴	۱۰۰	۸۰۶					۱۰۹۸
۴	اندک حاکم جمع زعفران	۴۷۴	۴۰						۴۷۴
۵	حسن حاکم جمع زعفران	۴۸	۴۰						۴۸
۶	سید محمود جمع زعفران	۴۹۰	۱۰						۴۹۰
۷	مکتبه زعفران		۱۰۶	۱۰					۱۰۶
۸	بیلای ادرغ جمع زعفران	۴۴۸	۱۵	۴۴	۴۰				۴۴۰
۹	حاج محمد جمع زعفران	۴۵	۴۰	۱۷	۴۰				۴۵
۱۰	استادان جمع زعفران	۴۴۱	۱۰		۷۱	۱۰			۴۹۰
۱۱	برادران	۷۸	۴۰		۸۵				۱۶۳
۱۲	شادان	۸۴	۴۰						۸۴
۱۳	بنای زعفران	۱۱۰							۱۱۰
۱۴	مقتدا	۱۷۰		۷۱		۸۵			۲۴۶
۱۵	طه توری جمع زعفران	۸۵	۴۰	۱۵۱	۱۷۱	۴۰			۴۰۸
۱۶	حردود جمع زعفران	۴۵	۴۰						۴۵
۱۷	صافا جمع زعفران		۱۴۴	۹۰					۱۴۴
۱۸	ادریج جمع زعفران		۵۰	۵۰					۱۰۰
۱۹	شرطه بنان		۸۵						۸۵
۲۰	اورنه و افرجین قضاوت نظام		۴۷						۴۷
۲۱	حجر کوشه سوری		۱۷۵						۱۷۵
۲۲	کوشه سوری	۴۰							۴۰
۲۳	صلاحه جمع زعفران						۸		۸
		۴۴۰	۵۰	۷۸۴	۴۶۷	۴۰	۸۵		۵۰۹۶

جمعه بان زعفران

مرادیه جمع زعفران

۱	امام اول حافظ احمد قندک مارچک و زعفران								
۲	امام ثانی حیدر حیدر ادرغ	۱							۶۸
۳	حاجب حافظ حیدر ادرغ	۱							۴۱
۴	خدمت سید محمد مارچک و زعفران	۱							۴۷
۵	قربان حیدر احمد مارچک و زعفران	۱							۵۸
۶	صفا حیدر ادرغ	۱							۴۰
									۶۴۰

بیلای ادرغ جمع زعفران

۱	امام علی ادرغ حیدر ادرغ و زعفران	۱							۱۴۴
۲	نوزده حیدر ادرغ	۱							۱۰۰
۳	جمع زعفران حیدر ادرغ	۱							۱۰۰
									۳۴۴

نظایر

۵۰۹۶ ۱۰
۵۰۹۶ ۱۰
۶۴۰ ۴۰
۳۴۴ ۴۰
۸۸۴ ۱۰

نقلیوں

۹ ۸۸۴

اسد محمود جمع شریفی مصارفی

حکم و اہم حضرت افق
مؤذنہ حافظہ الہم افق

۱۰۷
۹۶
۵۵

خدمت معلومہ مذکورہ مبارک خانہ و دیگر
مستردہ سیدہ جماداتہ بی بی قیومہ خانم مذکورہ خواجہ و بانسویہ و ذریعہ اولیٰ حامد علیہ الرحمہ

۱۰۷
۱۰۹۹
۲۴۹
۵۵

۵ ۲۴۹ ۵۵

طاہور بی جمع شریفی مصارفی

اہم حضرت حافظہ حضرت افق
مؤذنہ سیدہ افق

۱۰۷
۱۰۷
۱۰

خدمت معلومہ مذکورہ مبارک خانہ و دیگر
مستردہ سیدہ انوار بی بی قیومہ خانم مذکورہ اولیٰ اور سیدہ بی بی مصطفیٰ خانم

۱۰۷
۱۰۹
۲۶۱
۱۰

۵ ۲۶۱ ۱۰

اہم مولیٰ افق و دیگر

۱۰۷
۱۰۸۵
۱۸۵
۵

۵ ۱۸۵ ۵

ارزوم جا سورہ واقع سیدہ خانم خدیجہ علیہ السلام مبارک خانہ و دیگر

خدمت معلومہ مذکورہ مبارک خانہ و دیگر
مستردہ سیدہ بی بی قیومہ خانم مذکورہ خواجہ و بانسویہ و ذریعہ اولیٰ

۱۰۷
۱۰۸
۱۰۸
۱۰

۵ ۷۴ ۱۰

کوسینی مدرسہ مدرسہ حافظہ خدیجہ مبارک خانہ و دیگر
مدرسہ عبدالرحیم افق مبارک خانہ و دیگر

جمع شریفی مصارفی

اہم حافظہ سیدہ خدیجہ مبارک خانہ و دیگر
جماعت اولیٰ لائی احمد خدیجہ مبارک خانہ و دیگر

۱۰۷
۱۰۰
۱۰۷
۷۱
۷۱

۵ ۷۱ ۱۰

مستردہ سیدہ انوار بی بی قیومہ خانم مذکورہ خواجہ و بانسویہ و ذریعہ اولیٰ

بجاری شریف خواجہ و دیگر حافظہ سیدہ خدیجہ مبارک خانہ و دیگر

برادر گاہی جمع شریفی امین خدیجہ مبارک خانہ و دیگر
جمع شریفی امین حافظہ عبدالرحیم افق مبارک خانہ و دیگر

۱۰۷
۱۰۸
۱۰۸
۷۱
۷۱

۱ ۷۷ ۱۰

۱ ۷۸ ۱۰

۱ ۷۱ ۱۰

۱ ۷۱ ۱۰

۱ ۷۸ ۱۰

۱ ۷۵ ۱۰

۱ ۱۰۰ ۱۰

صلوات علیہ جمع شریفی امین الہم نوحہ افق مبارک خانہ و دیگر
بک مسجد مدرسہ جمع شریفی مؤذنہ احمد افق و والدہ و دیگر حافظہ مبارک خانہ و دیگر

۱۰۷
۱۰۸
۱۰۸
۷۱
۷۱

غیر رقم جمع شریفی امین محمد افق مبارک خانہ و دیگر
درگاہ درہ قریبی جامع شریفی امین و بنی مسکن صالح افق مبارک خانہ و دیگر

قریب مدرسہ جمع شریفی مصارفی

اہم اسماعیل افق مبارک خانہ و دیگر
جامع نکوہ و رقم بابا مسعود مستردہ سیدہ محمد خدیجہ مبارک خانہ و دیگر

۱۰۷
۱۰۸
۱۰۸
۱۸۱
۱۸۱

۵ ۱۸۱

نقلیوں

۵ ۷۶۶ ۵۵

تفصیلات

سورگہ بابا جامع شریفی امی بکرا قند مارہ پنج و پندرہ
 پوروسہ جامع شریفی امی حبیب قند مارہ پنج
 کولہ امی قندی شریفی امی حافظ صاحب قند مارہ پنج و پندرہ
 جلی قندی جامع شریفی خدمتک مارہ پنج و پندرہ

عصمہ
 ۶۰
 ۹۰
 ام محمد اذکر
 فوزہ لطف آباد

فقیہانہ قند مطابق اسلوبہ نیک ابھری شمارہ وارہ وارہ در باب و کاف ایجا مناکسی اولوب مطا نمبر کور خدمتک منی بقال علی اذکر و بیرون
 حیدر آبادی مدرس شریفی مشرفہ فاروقہ جادریک باب خانہ زندہ شود جریں قوسوی قند اولیک آتہ برہ سجدہ اعمال اولیک و کاسک کویق اظہار رسد و بیرون
 حیدر صاحب مدرسہ واقع اوج باب و کاف ایجا واقف شدہ مشرفہ لیس اولیک اضحیٰ قند کاندہ حیدر آبادی کاسک لوبت نشین شیخ رضیہ و بیرون

استویک او بیونہ درہ شرفی ماہ جب شریفک بدما بدنی لید معراج البیج ہر فاضلہ زینونہ باغی

ردیف	تفصیلات	م	و	م	و	م	و	م	و
۱	مرادہ جامع شریفی	۲۸۶	۶	۲۸۶	۶	۲۸۶	۶	۲۸۶	۶
۲	سوزیاد بکرا شریفی	۲۴۰	۵	۲۴۰	۵	۲۴۰	۵	۲۴۰	۵
۳	فیصلی اوج	۱۰۴	۷	۱۰۴	۷	۱۰۴	۷	۱۰۴	۷
۴	طاشکوری	۲۵۶	۵	۲۵۶	۵	۲۵۶	۵	۲۵۶	۵
۵	سید محمود	۲۵۶	۵	۲۵۶	۵	۲۵۶	۵	۲۵۶	۵
۶	ابن حوالہ بکرا	۲۸۶	۶	۲۸۶	۶	۲۸۶	۶	۲۸۶	۶
۷	حیدر صاحب	۲۹۰	۷	۲۹۰	۷	۲۹۰	۷	۲۹۰	۷
۸	حیدر صاحب	۱۶۰	۴	۱۶۰	۴	۱۶۰	۴	۱۶۰	۴
۹	جلی قندی	۲۴۴	۴	۲۴۴	۴	۲۴۴	۴	۲۴۴	۴
۱۰	کولہ امی	۲۵۶	۴	۲۵۶	۴	۲۵۶	۴	۲۵۶	۴
۱۱	فوجی بکرا	۱۶۰	۴	۱۶۰	۴	۱۶۰	۴	۱۶۰	۴
۱۲	بک سید محمد	۱۶۰	۴	۱۶۰	۴	۱۶۰	۴	۱۶۰	۴
		۱۸۶	۸	۱۸۶	۸	۱۸۶	۸	۱۸۶	۸

او بیونہ درہ شرفی ماہ شعبہ شریفی واقع لیلہ براندہ حرف و نقار اظہار زینونہ باغی

ردیف	تفصیلات	م	و	م	و	م	و	م	و
۱	مرادہ جامع شریفی	۲۸۶	۶	۲۸۶	۶	۲۸۶	۶	۲۸۶	۶
۲	سوزیاد بکرا	۲۴۰	۵	۲۴۰	۵	۲۴۰	۵	۲۴۰	۵
۳	ابن حوالہ بکرا	۲۸۶	۶	۲۸۶	۶	۲۸۶	۶	۲۸۶	۶
۴	سید محمود	۲۵۶	۵	۲۵۶	۵	۲۵۶	۵	۲۵۶	۵
۵	طاشکوری	۲۵۶	۵	۲۵۶	۵	۲۵۶	۵	۲۵۶	۵
۶	حیدر صاحب	۲۹۰	۷	۲۹۰	۷	۲۹۰	۷	۲۹۰	۷
۷	فوجی بکرا	۱۶۰	۴	۱۶۰	۴	۱۶۰	۴	۱۶۰	۴
۸	جلی قندی	۲۴۴	۴	۲۴۴	۴	۲۴۴	۴	۲۴۴	۴
۹	حیدر صاحب	۱۶۰	۴	۱۶۰	۴	۱۶۰	۴	۱۶۰	۴
۱۰	کولہ امی	۲۵۶	۴	۲۵۶	۴	۲۵۶	۴	۲۵۶	۴
		۲۴۸	۷	۲۴۸	۷	۲۴۸	۷	۲۴۸	۷

جماعت بکراہہ دریا

۲۶۰۰۰

بکراہہ دریا
 ۲۶۰۰۰
 ۲۶۰۰۰

۲۸ ۱۱۶

۲۸ ۱۱۶

۲۴

۲۴

بستان اوغل جمع شریفی مصارف

۱۰۰	۱۰۰	۱۰۰
۱۰۰	۱۰۰	۱۰۰
۱۰۰	۱۰۰	۱۰۰

عصمت و امیر عصمت اوقاف
مؤذنہ حافظہ لایع اوقاف

۱۰۵۷	۱۰۵۷
۱۰۵۷	۱۰۵۷

حیدر محمود جمع شریفی خدمت سبک ساری و غیرہ

امیر جمع حافظہ مصارف
مؤذنہ سیدہ اوقاف

۱۰۱۱	۱۰۱۱
۱۰۱۱	۱۰۱۱

ملا تکیہ جمع شریفی خدمت سبک ساری و غیرہ

ابنہ حوالہ محاسن جمع شریفی مصارف

۱۰۰

۱۰۰	۱۰۰
۱۰۰	۱۰۰

۱۰۰

کوہستانی مدرسہ مدرسہ حافظہ خلیل اوقاف ساری و غیرہ مصارف ساری

۱۰۰

۱۰۰	۱۰۰
۱۰۰	۱۰۰

۱۰۰

۷۱۴

۷۱۴

نظیفہ صفحہ عبدالرحیم اوقاف ساری و غیرہ

عصمت طو خورہ محاسن مصارف

۱۰۰	۱۰۰
۱۰۰	۱۰۰

اناری شریفی فولاد و بیع حافظہ عصمت اوقاف ساری

فوجیہ محاسن جمع شریفی امیر مؤذنی اسٹال اوقاف ساری

برائیل جمع شریفی امیر اوقاف ساری

امیر محمد اوقاف
مؤذنہ لطیفہ اوقاف

۱۰۰	۱۰۰
۱۰۰	۱۰۰

جہاں رضی جمع شریفی خدمت سبک ساری و غیرہ

مصطفیٰ جمع شریفی امیر اوقاف ساری و غیرہ

کولہ محاسن جمع شریفی امیر حافظہ عصمت اوقاف

عصمت قدم جمع شریفی امیر محمد اوقاف

باب مسجد محکم جمع شریفی مؤذنی احمد اوقاف والدہ و دیگر حیدر خان اوقاف ساری و غیرہ

یورسید جمع شریفی امیر جمع اوقاف ساری و غیرہ

سورگہ بابا جمع شریفی امیر برائیل ساری

عصمت محکم جمع شریفی امیر حافظہ عصمت اوقاف ساری و غیرہ

سید محمد حیدر جمع شریفی علی اوقاف ساری و غیرہ

رکوعہ درویش جمع شریفی امیر وقتیں معالی صالح اوقاف ساری و غیرہ

۶۲

۷۷۸

۵۵۸

۷۷۲۰

۷۱۲۲

۲۲۷۶

۹۹۱

۲۲۷۶

۲۲۷۶

نقدیات

۱۷۰۰

۱۷۰۰

کلیه مخارج جمع منتهی خدمت سید شریف علی خان و ذفقار

۱۰۰ - ۱۰۰
۱۰۰ - ۱۰۰
۱۰۰ - ۱۰۰

۱۰۰ - ۱۰۰
۱۰۰ - ۱۰۰
۱۰۰ - ۱۰۰

در هر شیخ شریفی و سایر نقدیات
در برابریه و نظایر

ادواته امری

اینه حواله می دهی جمع منتهی مصارف

۱۰۰ - ۱۰۰
۱۰۰ - ۱۰۰
۱۰۰ - ۱۰۰

۱۰۰ - ۱۰۰
۱۰۰ - ۱۰۰
۱۰۰ - ۱۰۰

مستوفیانه توفیق خادم حواریه باب ششم هم رانند کسب اظهار سلیمانه در مقابل

۱۰۰ - ۱۰۰
۱۰۰ - ۱۰۰
۱۰۰ - ۱۰۰

قوجه به می دهی جمع منتهی و قدم باب مسیری مصارف

۱۰۰ - ۱۰۰
۱۰۰ - ۱۰۰
۱۰۰ - ۱۰۰

مستوفیانه محبت ذفقار که بیاید هاننده امره جازای نقدینه در برابر

کوسته شیخی مدینه مدینه حلقه خلیل اذین شریفی و ذفقار

۱۰۰ - ۱۰۰
۱۰۰ - ۱۰۰
۱۰۰ - ۱۰۰

۱۰۰ - ۱۰۰
۱۰۰ - ۱۰۰
۱۰۰ - ۱۰۰

جمع منتهی غوث که مسیری مصارف

۱۰۰ - ۱۰۰
۱۰۰ - ۱۰۰
۱۰۰ - ۱۰۰

۱۰۰ - ۱۰۰
۱۰۰ - ۱۰۰
۱۰۰ - ۱۰۰

بخاریه منتهی خواننده و کلیه حلقه خلیل اذین شریفی و ذفقار

۱۰۰ - ۱۰۰
۱۰۰ - ۱۰۰
۱۰۰ - ۱۰۰

۱۰۰ - ۱۰۰
۱۰۰ - ۱۰۰
۱۰۰ - ۱۰۰

۱۰۰ - ۱۰۰
۱۰۰ - ۱۰۰
۱۰۰ - ۱۰۰

جمع منتهی مصارف

۱۰۰ - ۱۰۰
۱۰۰ - ۱۰۰
۱۰۰ - ۱۰۰

۱۰۰ - ۱۰۰
۱۰۰ - ۱۰۰
۱۰۰ - ۱۰۰

۱۰۰ - ۱۰۰
۱۰۰ - ۱۰۰
۱۰۰ - ۱۰۰

۱۰۰ - ۱۰۰
۱۰۰ - ۱۰۰
۱۰۰ - ۱۰۰

امم محمد اذین
موزنه لطفه

۱۰۰ - ۱۰۰
۱۰۰ - ۱۰۰
۱۰۰ - ۱۰۰

۱۰۰ - ۱۰۰
۱۰۰ - ۱۰۰
۱۰۰ - ۱۰۰

۱۰۰ - ۱۰۰
۱۰۰ - ۱۰۰
۱۰۰ - ۱۰۰

۱۰۰ - ۱۰۰
۱۰۰ - ۱۰۰
۱۰۰ - ۱۰۰

۱۰۰ - ۱۰۰
۱۰۰ - ۱۰۰
۱۰۰ - ۱۰۰

۱۰۰ - ۱۰۰
۱۰۰ - ۱۰۰
۱۰۰ - ۱۰۰

۱۰۰ - ۱۰۰
۱۰۰ - ۱۰۰
۱۰۰ - ۱۰۰

۱۰۰ - ۱۰۰
۱۰۰ - ۱۰۰
۱۰۰ - ۱۰۰

۱۰۰ - ۱۰۰
۱۰۰ - ۱۰۰
۱۰۰ - ۱۰۰

۱۰۰ - ۱۰۰
۱۰۰ - ۱۰۰
۱۰۰ - ۱۰۰

نقدیات

۲۶۱۹۴۰

یومیہ دفتری مہینہ موسیٰ احمدی

تاریخ	۲۰۰۷	۲۰۰۸	۲۰۰۹	۲۰۱۰	۲۰۱۱	۲۰۱۲	۲۰۱۳	۲۰۱۴
ایڈووکیٹ سی جمیع تریفی	۲۰۷							
ڈکٹریٹ ڈی جی جمیع تریفی	۱۵۰		۱۵۰					
سٹریٹجی بلڈنگ			۱۰۰					
جی پی سی سی	۴۸	۴۰						
سٹریٹجی بلڈنگ	۱۷۴	۴۰		۱۱۴				
جی پی سی سی	۲۵	۴۰						
ڈی جی سی	۴۱	۴۰	۲۱					
ایڈووکیٹ سی جمیع تریفی	۱۶۰	۵۰						
سی سی سی	۲۶۷							
ایڈووکیٹ سی جمیع تریفی	۱۰۰							
ایڈووکیٹ سی جمیع تریفی	۷۵							
ایڈووکیٹ سی جمیع تریفی	۴۶۴	۱۰	۱۹۰	۲۰				
ایڈووکیٹ سی جمیع تریفی	۱۱۲	۴۰	۴۴۰					
ایڈووکیٹ سی جمیع تریفی	۱۹۶۹							
ایڈووکیٹ سی جمیع تریفی	۴۰۶	۴۰						
ایڈووکیٹ سی جمیع تریفی	۱۸۴							
ایڈووکیٹ سی جمیع تریفی	۰۷۸	۴۰	۴۰	۱۰				
ایڈووکیٹ سی جمیع تریفی	۰۹۰							
ایڈووکیٹ سی جمیع تریفی	۰۲۰							
ایڈووکیٹ سی جمیع تریفی	۰۴۲	۱۰						
ایڈووکیٹ سی جمیع تریفی	۰۷۱	۱۰						
ایڈووکیٹ سی جمیع تریفی	۰۴۴	۱۰						
ایڈووکیٹ سی جمیع تریفی			۱۰۰					
ایڈووکیٹ سی جمیع تریفی	۴۵۷							
ایڈووکیٹ سی جمیع تریفی	۴۹۱۴	۲۵	۹۱۰	۱۰	۱۴۴	۸	۵۹۷۶	۱۰

جماعت یومیہ احمدی

برموجب سندھ و قوجولہ مصارف

مرادہ جمیع تریفی مصارف

تاریخ	۲۰۱۳	۲۰۱۴	۲۰۱۵	۲۰۱۶	۲۰۱۷	۲۰۱۸	۲۰۱۹	۲۰۲۰
ایڈووکیٹ سی جمیع تریفی	۱۴۴							
ایڈووکیٹ سی جمیع تریفی	۰۲۱							
ایڈووکیٹ سی جمیع تریفی	۱۰۰							
ایڈووکیٹ سی جمیع تریفی	۱۴۷							
ایڈووکیٹ سی جمیع تریفی	۰۵۸							
ایڈووکیٹ سی جمیع تریفی	۰۲۰							
ایڈووکیٹ سی جمیع تریفی	۷۰۴							
ایڈووکیٹ سی جمیع تریفی	۷۰۴							

نقلیات

موزونہ نام عدالت اقصا
قیمت جہاز نقل

۷۸
۷۸
۱۵۷

۵۹۷۶ ۱۰

۵۹۷۶ ۱۰

۷۰۴ ۷

بیمه دفتری موجبی لغت و کتب

تاریخ	شرح	مبلغ	تاریخ	شرح	مبلغ	تاریخ	شرح	مبلغ
۱۳۰۲	کتابخانه	۷۷۲	۱۳۰۲	کتابخانه	۷۷۲	۱۳۰۲	کتابخانه	۷۷۲
۱۳۰۲	کتابخانه	۱۶۴	۱۳۰۲	کتابخانه	۱۶۴	۱۳۰۲	کتابخانه	۱۶۴
۱۳۰۲	کتابخانه	۰۱۷	۱۳۰۲	کتابخانه	۰۱۷	۱۳۰۲	کتابخانه	۰۱۷
۱۳۰۲	کتابخانه	۱۸۴	۱۳۰۲	کتابخانه	۱۸۴	۱۳۰۲	کتابخانه	۱۸۴
۱۳۰۲	کتابخانه	۴۲۴	۱۳۰۲	کتابخانه	۴۲۴	۱۳۰۲	کتابخانه	۴۲۴
۱۳۰۲	کتابخانه	۱۱۴۶	۱۳۰۲	کتابخانه	۱۱۴۶	۱۳۰۲	کتابخانه	۱۱۴۶
۱۳۰۲	کتابخانه	۴۰۰	۱۳۰۲	کتابخانه	۴۰۰	۱۳۰۲	کتابخانه	۴۰۰
۱۳۰۲	کتابخانه	۱۷۱	۱۳۰۲	کتابخانه	۱۷۱	۱۳۰۲	کتابخانه	۱۷۱
۱۳۰۲	کتابخانه	۲۴۴	۱۳۰۲	کتابخانه	۲۴۴	۱۳۰۲	کتابخانه	۲۴۴
۱۳۰۲	کتابخانه	۴۰۱	۱۳۰۲	کتابخانه	۴۰۱	۱۳۰۲	کتابخانه	۴۰۱
۱۳۰۲	کتابخانه	۱۴۴	۱۳۰۲	کتابخانه	۱۴۴	۱۳۰۲	کتابخانه	۱۴۴
۱۳۰۲	کتابخانه	۱۰۰	۱۳۰۲	کتابخانه	۱۰۰	۱۳۰۲	کتابخانه	۱۰۰
۱۳۰۲	کتابخانه	۲۰	۱۳۰۲	کتابخانه	۲۰	۱۳۰۲	کتابخانه	۲۰
۱۳۰۲	کتابخانه	۴۸	۱۳۰۲	کتابخانه	۴۸	۱۳۰۲	کتابخانه	۴۸
۱۳۰۲	کتابخانه	۷۱	۱۳۰۲	کتابخانه	۷۱	۱۳۰۲	کتابخانه	۷۱
۱۳۰۲	کتابخانه	۱۶۴	۱۳۰۲	کتابخانه	۱۶۴	۱۳۰۲	کتابخانه	۱۶۴
۱۳۰۲	کتابخانه	۱۷۸	۱۳۰۲	کتابخانه	۱۷۸	۱۳۰۲	کتابخانه	۱۷۸
۱۳۰۲	کتابخانه	۱۴۰	۱۳۰۲	کتابخانه	۱۴۰	۱۳۰۲	کتابخانه	۱۴۰
۱۳۰۲	کتابخانه	۱۴۷	۱۳۰۲	کتابخانه	۱۴۷	۱۳۰۲	کتابخانه	۱۴۷
۱۳۰۲	کتابخانه	۹۰	۱۳۰۲	کتابخانه	۹۰	۱۳۰۲	کتابخانه	۹۰
۱۳۰۲	کتابخانه	۴۰۰	۱۳۰۲	کتابخانه	۴۰۰	۱۳۰۲	کتابخانه	۴۰۰
۱۳۰۲	کتابخانه	۱۰۶	۱۳۰۲	کتابخانه	۱۰۶	۱۳۰۲	کتابخانه	۱۰۶
۱۳۰۲	کتابخانه	۰۸۴	۱۳۰۲	کتابخانه	۰۸۴	۱۳۰۲	کتابخانه	۰۸۴
۱۳۰۲	کتابخانه	۱۰۰	۱۳۰۲	کتابخانه	۱۰۰	۱۳۰۲	کتابخانه	۱۰۰
۱۳۰۲	کتابخانه	۶۴	۱۳۰۲	کتابخانه	۶۴	۱۳۰۲	کتابخانه	۶۴
۱۳۰۲	کتابخانه	۶۶۸	۱۳۰۲	کتابخانه	۶۶۸	۱۳۰۲	کتابخانه	۶۶۸
۱۳۰۲	کتابخانه	۵۸۷۰	۱۳۰۲	کتابخانه	۵۸۷۰	۱۳۰۲	کتابخانه	۵۸۷۰

جماعت بیکونه انحصاری

بر حسب اسناد و قوچولاه مصارف

مراد به جمع شش ماهه مصارف

شرح	مبلغ	تاریخ	شرح	مبلغ	تاریخ
امم اوله اول محمد قندیل مورخه و طبقه	۱۰۰	۱۳۰۲	امم نایح حصه حبه اوله	۱۰۰	۱۳۰۲
حطب حافظه حصه اوله	۰۲۱	۱۳۰۲	موزده اول محمد اوله	۱۰۰	۱۳۰۲
خدمه معلوم نایح مورخه و طبقه	۱۰۴	۱۳۰۲	مصله ختیبی سید اوله مورخه و طبقه	۰۲۰	۱۳۰۲
جمع شکرک قریوندره نموده ماهه ختیبی اوله کرندانه افکار رسنه و ماهه رده قریه حضا قیول محاربا مالیه منظره	۴۸	۱۳۰۲			
	۸۶۷	۱۳۰۲			

موزده نایح حضا مورخه و طبقه
 قیول حضا مورخه و طبقه

نقبات

۱۳۰۲ ۸۶۷۰

بیمه رفتی میهنی اولی و تصدیق

در سند و اجلی قضاای کتابی سرطه سندن	۴۰۰	۸۰	۹۰	۱۰۰	۱۱۰	۱۲۰
چهارصد گانه جامع شریف	۱۷	۰	۰	۰	۱۷	۰
حرفی کلامی مسیری	۴۰	۰	۰	۰	۴۰	۰
سید محمد جامع زینتی	۴۸۶	۰	۰	۰	۴۸۶	۰
نسخه اولی جامع شریف	۴۹	۰	۰	۰	۴۹	۰
مرادیه جامع شریف	۱۱۰۲	۰	۰	۰	۱۱۰۲	۰
مطالعه کلامی جامع شریف	۲۴۴	۱۰	۰	۰	۲۴۴	۱۰
طاشقوری جامع شریف	۱۵۱	۰	۴۴	۰	۱۵۱	۰
شهره الدین جامع شریف	۰۶۴	۰	۰	۶۷	۰۶۴	۰
اولی جامع شریف	۰	۰	۸۶	۰	۰۰۸۶	۰
سایه کافیه	۰۹۰	۰	۰	۰	۰۰۹۰	۰
چهار صد گانه جامع شریف	۰۰۴۸	۰	۰	۰	۰۰۴۸	۰
حدود فقه جامع شریف	۰۴۵	۰	۰	۰	۰۰۴۵	۰
توحید جامع شریف	۱۶۸	۰	۰	۰	۰۱۶۸	۰
کتاب کلامی مسیری	۰۶۴	۱۰	۰	۰	۰۰۶۴	۱۰
انه حواری جامع شریف	۷۴۸	۰	۰	۷۰	۰۸۰۹	۰۰
مضامین	۱۴۵	۰	۰	۰	۰۱۴۵	۰
نقارای شریف	۰۶۷	۱۰	۰	۰	۰۰۶۷	۱۰
بک کلامی جامع شریف	۰۴۴	۱۰	۰	۰	۰۰۴۴	۱۰
کوشش مدرس	۰۰	۰	۰	۰	۰۰۰۰	۰
سار و ال	۱۶۹	۰	۰	۰	۰۱۶۹	۰
چهار صد گانه جامع شریف	۰۷۸	۰	۵۰	۰	۰۰۷۸	۰
برزگان جامع شریف	۰۷۸	۰	۰	۰	۰۰۷۸	۰
مدرسه کلامی جامع شریف	۰۰۰	۰	۰	۰	۰۰۰۰	۰
جمع	۶۶۷	۰	۸۴۹	۱۰	۶۶۷	۱۰

جمعه یکونه تصدیق

بر موجب بذات دفعه اوله مصارف

مرادیه جامع شریفی مصارف

امم اول و کل محمد فخر و حسن و زینب	۱	۱۴۰	۰
امم ثان جامع شریفی	۱	۰۲۱	۰
حقیق حافظه جامع شریف	۱	۰۰۰	۰
مؤلفه اول محمد فخر	۱	۱۵۰	۰
خدمت معارف جامع شریف	۱	۱۱۷	۰
مصارف حدیسی سعید فخر و حسن و زینب	۱	۰۰۰	۰
فقرت جامع احمد شریف	۱	۰۰۰	۰
مصارف حدیسی سعید فخر و حسن و زینب	۱	۰۰۰	۰
جمع	۵	۳۱۸	۰

مصارف تفویضی

مدرسه کلامی جامع شریف	۱	۰۰۰	۰
مدرسه کلامی جامع شریف	۱	۰۰۰	۰
جمع	۲	۰۰۰	۰

نظایر

۱۱۴۵	۹
۱۱۴۵	۹

نقدیات

جمال ۲۷ ۲۷۴۴ ۱۰

حصلا محاسبی جمع و شرفی مصارفی

جمع ۱۰۰ ۷۱ ۲۰
جمع ۲۰ ۷۹ ۲۰
جمع ۲۰ ۷۹ ۲۰

اورجیوز درخت شرفی عید ضمنی کبیری حرف اورقا کونج نه نیخونه پانی پرا

مردود جمع شرفی	مردود	لرانیوز درخت شرفی	مردود	لرانیوز درخت شرفی	مردود
۲۸۶	۴	۲۷	۲۷	۲۷	۲۷
۱۶۰	۲	۱۸	۱۸	۱۸	۱۸
۹۶	۱	۹	۹	۹	۹
۴۰۶	۰	۰	۰	۰	۰
۴۰۶	۰	۰	۰	۰	۰
۲۸۶	۷	۲۷	۲۷	۲۷	۲۷
۴۰۶	۰	۰	۰	۰	۰
۱۶۰	۲	۱۸	۱۸	۱۸	۱۸
۹۶	۱	۹	۹	۹	۹
۴۴۶	۰	۰	۱۹	۱۹	۱۹
۲۰۴	۱	۲۰	۲۰	۲۰	۲۰
۲۰۴	۹	۲۰	۲۰	۲۰	۲۰

جملا بلو نه صرفیات

۲۰ ۲۸۶۱

بکراچین سٹریٹ لائبریری



۲۰ ۲۸۶۱

بوصیه دفری موی حنیف شریفی ۲۰۴۰۰

تاریخ	شرح	مبلغ	تاریخ	شرح	مبلغ
۲۰۴۰۰	بیتلای ارفع جمع شریفی	۱۰۶	۲۰۴۰۰	بیتلای ارفع جمع شریفی	۱۰۶
۱۰۶	مضایک	۱۰۶	۱۰۶	مضایک	۱۰۶
۰۰۸	سنتیایا الیبریش	۰۰۸	۰۰۸	سنتیایا الیبریش	۰۰۸
۱۸۰	سپاسنامه	۱۸۰	۱۸۰	سپاسنامه	۱۸۰
۱۶۸	توجهیه کلاس جمع شریفی	۱۶۸	۱۶۸	توجهیه کلاس جمع شریفی	۱۶۸
۰۰۰	انیمو اچ محمدی جمع شریفی	۰۰۰	۷۱ ۱۰	انیمو اچ محمدی جمع شریفی	۷۱ ۱۰
۱۰۰۰	مرايه جمع شریفی	۱۰۰۰	۱۰۰۰	مرايه جمع شریفی	۱۰۰۰
۰۰۰	سینه محمود جمع شریفی	۰۰۰	۰۰۰	سینه محمود جمع شریفی	۰۰۰
۰۰۹	حرفه کورغوبه کلاس محمدی	۰۰۹	۰۰۹	حرفه کورغوبه کلاس محمدی	۰۰۹
۰۰۶	بانک مسجد کلاس جمع شریفی	۰۰۶	۰۰۶	بانک مسجد کلاس جمع شریفی	۰۰۶
۰۰۶	طه کورغوبه جمع شریفی	۰۰۶	۱۶۱ ۱۰ ۲۸۱ ۰۰	طه کورغوبه جمع شریفی	۱۶۱ ۱۰ ۲۸۱ ۰۰
۰۰۵	خودمردم جمع شریفی	۰۰۵	۰۰۵	خودمردم جمع شریفی	۰۰۵
۰۰۰	دکترنده جمع شریفی	۰۰۰	۰۰۰	دکترنده جمع شریفی	۰۰۰
۰۰۴	انباری شریفی	۰۰۴	۰۰۴	انباری شریفی	۰۰۴
۰۰۵	ساز و ساز	۰۰۵	۰۰۵	ساز و ساز	۰۰۵
۰۰۷۸	بردرکای جمع شریفی	۰۰۷۸	۰۰۷۸	بردرکای جمع شریفی	۰۰۷۸
۰۰۶	مستورین بیضا ان	۰۰۶	۱۲	مستورین بیضا ان	۱۲
۰۰۴	کوششینی در رسته	۰۰۴	۰۰۴	کوششینی در رسته	۰۰۴
۰۰۷	خسره انقاص محمدی	۰۰۷	۰۰۷	خسره انقاص محمدی	۰۰۷
۰۰۶	کول محمدی مسجد	۰۰۶	۰۰۶	کول محمدی مسجد	۰۰۶
۰۰۰	اور جمع شریفی	۰۰۰	۰۰۰	اور جمع شریفی	۰۰۰
۰۰۰	ملک رشید	۰۰۰	۰۰۰	ملک رشید	۰۰۰
۴۱۲۸ ۰۰		۴۱۲۸ ۰۰	۴۰۰ ۱۰ ۲۰۰ ۰۰		۴۰۰ ۱۰ ۲۰۰ ۰۰

جملة بکوة اخصیلات

مصايفات شریفی اولی

مرايه جمع شریفی مصايفات

تاریخ	شرح	مبلغ
۰۰۰	امم اول و کلاس محمدی شریفی	۰۰۰
۱۰۰	امم ثانیه کلاس محمدی شریفی	۱۰۰
۰۰۴	حقیبه حاقظ حسره انقاص	۰۰۴
۱۰۰	موزه اول محمدی شریفی	۱۰۰
۱۰۰	خدمت معاونت شریفی اولی	۱۰۰
۱۱۷	قدیمی خدی احمدی شریفی	۱۱۷
۰۰۵	مصايفات شریفی اولی	۰۰۵
۷۸ ۰۰	جمع شهرک فرسده اولی	۷۸ ۰۰
۸۰۰ ۰۰	جمع شهرک فرسده اولی	۸۰۰ ۰۰

۵۸
۱۱۷

بیتلای ارفع جمع شریفی مصايفات

تاریخ	شرح	مبلغ
۱۰۰	امم حنیف انقاص شریفی اولی	۱۰۰
۰۰۰	موزه عارف انقاص	۰۰۰

نقلیات

۱۰۶۸ ۰۰

تفصیلات

کوششی مدرسین مدین جہا حافظ خلیل اوتقہ لریہ لایح و ذیقہ
 منقہ فیصلہ عبدالرحیم اوتقہ لریہ لایح و ذیقہ
جہا طویر غلامہ محمدی صہری
 عقیقہ ۳۱ ام حافظ حسین اوتقہ لریہ لایح و ذیقہ
 جامعہ کانی احمد غزافندیک

قوجبہ مدرس جمع شریفہ ام و نوز استیمن رومن اوتقہ لریہ لایح و ذیقہ
 کولہ مدرس سیدک امہ حافظہ صدقہ اوتقہ لریہ لایح
 صلاح مدرس جمع شریفہ امہ ابراہیم نونیہ اوتقہ لریہ لایح
 جایی فضا جمع شریفہ خدمہ سنیک لریہ لایح و ذیقہ
 حمہ فضا جمع شریفہ امہ محمد اوتقہ لریہ لایح
 جہا مدرس جمع شریفہ امہ حافظ عبدالرحیم اوتقہ لریہ لایح و ذیقہ
 پاک مدرس جمع شریفہ نوز احمد اوتقہ والدہ و دوہوی خدیجہ خانوہ لریہ لایح و ذیقہ
 سورہ بابا جمع شریفہ امہ کبر اوتقہ لریہ لایح و ذیقہ
 برد اعلیٰ جمع شریفہ امہ محمد فرید اوتقہ
 بنی شریفہ فوادہ و بیع حافظہ صدقہ اوتقہ لریہ لایح و ذیقہ
 و کرمندہ فیدی جمع شریفہ امہ و کتب معارف صالح اوتقہ لریہ لایح و ذیقہ
 بورلیہ جمع شریفہ امہ رحیمہ اوتقہ

ام محمدانف
 نوزہ عشق افشا

بیلخانہ صہری

عصر ۳۸
 خدیجہ علی اوتقہ لریہ لایح و ذیقہ
 شہر بیلخانہ امہ اوتقہ لریہ لایح و ذیقہ و سارہ بطر

عقبہ ۳۰
 نقیہ ۰۲
 جہا ۰۸
 لریہ لایح ۰۶
 ۰۶

اولیٰ جمع شریفہ صہری

جمع شہزادہ اولک جہا فالبرینک انسانی اجدد لریہ لایح و ذیقہ و سارہ بطر

دباخانہ زیر جمع شریفہ صہری

شرطہ سندہ قبضہ کدندہ بیاب بقال و کاتب کریم افشا و سارہ بطر

شرطہ بیہ میانہ اوفاذک صہری

شرطہ بیہ میانہ اوفاذک صہری

ام محمدانف
 نوزہ عشق افشا

۱۱	۱۶۱۷	۱۱
۱	۵۵	
۱	۱۸۲	
۱	۶۰۰	
۱	۱۶۰	
۱	۰۶۹	
۱	۰۷۱	
۱	۱۲۰	
۱	۰۶۵	
۱	۰۷۱	
۱	۰۶۸	
۱	۰۶۷	
۱	۱۰۰	
۱	۰۶۸	

۱	۵۵۹	
۱	۱۶	
۱	۱۷۶	
۲۵	۲۴۰۰	



۷۶۴۱۱
۲۰۶۲۱۵

بوجیه دفریٰ مہینہ کا نوہ قاتی ہے انھیں

اجرا

بوجیه	نوبت	بوجیه	نوبت	بوجیه	نوبت	بوجیه	نوبت
حصہ مسعود مدرس مسجد	۴۸	۴۸	۴۸	۴۸	۴۸	۴۸	۴۸
بیتلہ ارفع جمع شریف	۴۹	۴۹	۴۹	۴۹	۴۹	۴۹	۴۹
بروڈ ٹی جمع شریف	۱۵۷	۱۵۷	۱۵۷	۱۵۷	۱۵۷	۱۵۷	۱۵۷
قرعہ مسجد جمع شریف	۴۰	۴۰	۴۰	۴۰	۴۰	۴۰	۴۰
بیتلہ ارفع	۹۰	۹۰	۹۰	۹۰	۹۰	۹۰	۹۰
سید محمد جمع شریف	۴۱۹	۴۱۹	۴۱۹	۴۱۹	۴۱۹	۴۱۹	۴۱۹
کولہ مدرس مسجد	۶۶	۶۶	۶۶	۶۶	۶۶	۶۶	۶۶
حصہ نوشہ مدرس مسجد	۸۸	۸۸	۸۸	۸۸	۸۸	۸۸	۸۸
طی سکوری جمع شریف	۱۵۱	۱۵۱	۱۵۱	۱۵۱	۱۵۱	۱۵۱	۱۵۱
شارہ وال	۱۵۶	۱۵۶	۱۵۶	۱۵۶	۱۵۶	۱۵۶	۱۵۶
مراد بہ جمع شریف	۴۴۴	۴۴۴	۴۴۴	۴۴۴	۴۴۴	۴۴۴	۴۴۴
گورنمنٹ مدرسہ	۶۰	۶۰	۶۰	۶۰	۶۰	۶۰	۶۰
انہ خواجہ مدرس جمع شریف	۴۵۷	۴۵۷	۴۵۷	۴۵۷	۴۵۷	۴۵۷	۴۵۷
قاسمی مدرس مسجد	۱۰۰	۱۰۰	۱۰۰	۱۰۰	۱۰۰	۱۰۰	۱۰۰
مضام	۴۴۵	۴۴۵	۴۴۵	۴۴۵	۴۴۵	۴۴۵	۴۴۵
حصہ ارفع مدرس مسجد	۱۸	۱۸	۱۸	۱۸	۱۸	۱۸	۱۸
خوسرود جمع شریف	۷۱	۷۱	۷۱	۷۱	۷۱	۷۱	۷۱
اورنگ جمع شریف	۱۵۰	۱۵۰	۱۵۰	۱۵۰	۱۵۰	۱۵۰	۱۵۰
انعامی مدرسہ	۱۰۰	۱۰۰	۱۰۰	۱۰۰	۱۰۰	۱۰۰	۱۰۰
ادریہ مدرسہ	۶۵	۶۵	۶۵	۶۵	۶۵	۶۵	۶۵
مکتبہ مدرسہ	۷۱	۷۱	۷۱	۷۱	۷۱	۷۱	۷۱
مستطاب مدرسہ جمع شریف	۴۱	۴۱	۴۱	۴۱	۴۱	۴۱	۴۱
	۴۵۵۶	۴۵۵۶	۴۵۵۶	۴۵۵۶	۴۵۵۶	۴۵۵۶	۴۵۵۶

۴۸۸۱

جمہ بکونہ نوید

۴۸۸۱

مراد بہ جمع شریف مصارف

امم اول محمد قناتک کانوہ اولیٰ و ثانیہ	۱۰۰	۱۰۰	۱۰۰	۱۰۰	۱۰۰	۱۰۰	۱۰۰
امم ثانیہ حصہ خیمہ اذنیہ کانوہ اولیٰ	۱۶۴	۱۶۴	۱۶۴	۱۶۴	۱۶۴	۱۶۴	۱۶۴
حلیہ حافظہ اذنیہ	۲۱	۲۱	۲۱	۲۱	۲۱	۲۱	۲۱
موزہ اول محمد قناتک	۱۰۰	۱۰۰	۱۰۰	۱۰۰	۱۰۰	۱۰۰	۱۰۰
خدمت معلومہ کانوہ اولیٰ و ثانیہ	۱۶۶	۱۶۶	۱۶۶	۱۶۶	۱۶۶	۱۶۶	۱۶۶
تہذیب حصہ احمدیہ	۵۸	۵۸	۵۸	۵۸	۵۸	۵۸	۵۸
مصالحہ سبب اذنیہ	۴۵	۴۵	۴۵	۴۵	۴۵	۴۵	۴۵
	۷۲۱	۷۲۱	۷۲۱	۷۲۱	۷۲۱	۷۲۱	۷۲۱

۷۲۱

بیتلہ ارفع جمع شریف مصارف

امم علی اذنیہ کانوہ اولیٰ و ثانیہ	۳۵۷	۳۵۷	۳۵۷	۳۵۷	۳۵۷	۳۵۷	۳۵۷
موزہ عارف اذنیہ	۲۵۷	۲۵۷	۲۵۷	۲۵۷	۲۵۷	۲۵۷	۲۵۷
	۶۱۴	۶۱۴	۶۱۴	۶۱۴	۶۱۴	۶۱۴	۶۱۴

۶۱۴

سید محمود جمع شریف خدمتک مدرسہ کانوہ اولیٰ و ثانیہ و ثانیہ

۱۰۷	۱۰۷	۱۰۷	۱۰۷	۱۰۷	۱۰۷	۱۰۷	۱۰۷
۹۴	۹۴	۹۴	۹۴	۹۴	۹۴	۹۴	۹۴
۲۰۱	۲۰۱	۲۰۱	۲۰۱	۲۰۱	۲۰۱	۲۰۱	۲۰۱

۲۰۱

طی سکوری جمع شریف خدمتک مدرسہ کانوہ اولیٰ و ثانیہ و ثانیہ

۱۴۱	۱۴۱	۱۴۱	۱۴۱	۱۴۱	۱۴۱	۱۴۱	۱۴۱
۱۹۴	۱۹۴	۱۹۴	۱۹۴	۱۹۴	۱۹۴	۱۹۴	۱۹۴
۳۳۵	۳۳۵	۳۳۵	۳۳۵	۳۳۵	۳۳۵	۳۳۵	۳۳۵

۳۳۵

نظایر

۱۶۴۱

6

تفصیلات

اجمال ۱۰۶۰

امام علی مرتضیٰ ائمه
مؤذنه سبأ ائمه

۱۰۶۰
۱۰۶۰
۱۰۶۰

امام علی مرتضیٰ ائمه
مؤذنه سبأ ائمه

۱۰۶۰
۱۰۶۰
۱۰۶۰

اسید محمود جمع مرتضیٰ خدمت سناک کانڈہ لایحہ وظیفہ

۱ ۱۰۶۰
۱ ۱۰۶۰
۱ ۱۰۶۰

انہ حوالہ کے لیے جمع مرتضیٰ مصارف

عصیرہ ۱۰۶۰
امام صالح ائمتہ کانڈہ لایحہ وظیفہ

مؤذنه سبأ ائمه
مصلحتی احمد ائمتہ عدلہ لایحہ لہ کانڈہ لایحہ

۱ ۱۰۶۰
۱ ۱۰۶۰

کونستینٹی مدرسہ مدرسہ حصہ حافظ خلیل ائمتہ کانڈہ لایحہ وظیفہ
مضیٰ فضلہ عبد الرحیم ائمتہ کانڈہ لایحہ وظیفہ

۱ ۱۰۶۰
۱ ۱۰۶۰

حصہ طور غور مدرسہ مدرسہ مصارف
عصیرہ ۱۰۶۰
امام حافظ حصہ حصہ ائمتہ کانڈہ لایحہ وظیفہ
جماعت کاتبی احمد غنیہ ائمتہ کانڈہ لایحہ وظیفہ

۱ ۱۰۶۰
۱ ۱۰۶۰

فرح مجید مدرسہ جمع مرتضیٰ امم مؤذنه سبأ ائمتہ کانڈہ لایحہ وظیفہ
بک سجد مدرسہ جمع مرتضیٰ مؤذنه سبأ احمد ائمتہ والدہ س در حصہ خدیجہ خانم مؤذنه کانڈہ لایحہ وظیفہ

۱ ۱۰۶۰
۱ ۱۰۶۰

سورک بابا جمع مرتضیٰ امم لایحہ کانڈہ لایحہ وظیفہ
پور رسد جمع مرتضیٰ امم حب ائمتہ

۱ ۱۰۶۰
۱ ۱۰۶۰

بخاری مشرف خواندہ دلیل حافظ حصہ ائمتہ کانڈہ لایحہ وظیفہ

۱ ۱۰۶۰

بیلگانہ مصارف

عصیرہ ۱۰۶۰
حصہ حصہ علم ائمتہ کانڈہ لایحہ وظیفہ
سیفانہ مؤذنه سبأ ائمتہ کانڈہ لایحہ وظیفہ

۱ ۱۰۶۰
۱ ۱۰۶۰

امام محمد ائمه
مؤذنه سبأ ائمه

۱۰۶۰
۱۰۶۰
۱۰۶۰

بر راکھی جمع مرتضیٰ امم انجم الدین ائمتہ کانڈہ لایحہ وظیفہ
جای فضی جمع مرتضیٰ خدمت سناک کانڈہ لایحہ وظیفہ

۱ ۱۰۶۰
۱ ۱۰۶۰

حصہ رقم جامع مرتضیٰ امم محمد ائمتہ کانڈہ لایحہ وظیفہ
مصلحتی جمع مرتضیٰ امم ائمتہ مؤذنه سبأ ائمه

۱ ۱۰۶۰
۱ ۱۰۶۰

کول مدرسہ مدرسہ امم حافظ حصہ ائمتہ کانڈہ لایحہ وظیفہ
در کمرہ ورد فریب جمع مرتضیٰ مصارف

۱ ۱۰۶۰
۱ ۱۰۶۰

عصیرہ ۱۰۶۰
امام صالح ائمتہ کانڈہ لایحہ وظیفہ
مشرورہ سنسنی اولیہ قریہ مؤذنه سبأ کانڈہ لایحہ وظیفہ

۱ ۱۰۶۰
۱ ۱۰۶۰

شراب الدین مدرسہ جمع مرتضیٰ مدرسہ سنسنی ائمتہ کانڈہ لایحہ وظیفہ
مشرورہ سببیاہ اوزانہ عمادہ مدرسہ مدرسہ قونا غنک ائمتہ کانڈہ لایحہ وظیفہ

۱ ۱۰۶۰
۱ ۱۰۶۰

پنخانہ کانڈہ سناک زمانہ سنسنی ائمتہ کانڈہ لایحہ وظیفہ
اوہیز اور مدرسہ مدرسہ سنسنی کانڈہ لایحہ وظیفہ

۱ ۱۰۶۰
۱ ۱۰۶۰

عصیرہ ۱۰۶۰
امام صالح ائمتہ کانڈہ لایحہ وظیفہ
مشرورہ سنسنی اولیہ قریہ مؤذنه سبأ کانڈہ لایحہ وظیفہ

۱ ۱۰۶۰
۱ ۱۰۶۰

عصیرہ ۱۰۶۰
امام صالح ائمتہ کانڈہ لایحہ وظیفہ
مشرورہ سنسنی اولیہ قریہ مؤذنه سبأ کانڈہ لایحہ وظیفہ

۱ ۱۰۶۰
۱ ۱۰۶۰

عصیرہ ۱۰۶۰
امام صالح ائمتہ کانڈہ لایحہ وظیفہ
مشرورہ سنسنی اولیہ قریہ مؤذنه سبأ کانڈہ لایحہ وظیفہ

۱ ۱۰۶۰
۱ ۱۰۶۰

عصیرہ ۱۰۶۰
امام صالح ائمتہ کانڈہ لایحہ وظیفہ
مشرورہ سنسنی اولیہ قریہ مؤذنه سبأ کانڈہ لایحہ وظیفہ

۱ ۱۰۶۰
۱ ۱۰۶۰

بیمه دفتری موجب مارت ۱۹۰۴ تجدیداتی

ردیف	شرح	۱۹۰۳	۱۹۰۴	۱۹۰۵	۱۹۰۶	۱۹۰۷	۱۹۰۸
۱	بیمه اول و دوم جمع شریف مشهور	۴۰۰	۴۰۰	۴۰۰	۴۰۰	۴۰۰	۴۰۰
۲	فوق مجرای جمع شریف		۱۶۰				۱۶۰
۳	حصه راقه و کلاه سبزه		۱۰۰	۲۰			۱۲۰
۴	سفر به البریه با جمع شریف	۹۹۲	۹۹۱	۱۰			۱۰۱۲
۵	مراد به جمع شریف	۱۰۰	۱۰۲۱				۱۱۲۱
۶	طاشکورت جمع شریف		۲۲۲	۱۰			۲۳۲
۷	مصلحتی جمع شریف		۱۰۰				۱۰۰
۸	مضامین		۲۱۰				۲۱۰
۹	بخاری شریف		۱۰۰				۱۰۰
۱۰	سینه گوی جمع شریف	۱۵۰	۱۶۵				۳۱۵
۱۱	اینده خارج مدرسه جمع شریف		۲۰۷	۱۰			۲۱۷
۱۲	خوسر قش جمع شریف	۲۵	۲۰	۷۱			۱۰۶
۱۳	بیاضا		۹۰				۹۰
۱۴	ارشد و افرحین قضاوت نظامی		۲۰۰				۲۰۰
۱۵	مکتب رشیدی			۱۴۰	۲۰		۱۶۰
۱۶	خبرنامه موزون مدرسه سبزه	۵۰	۸۵				۱۳۵
۱۷	شار و الن		۶۰	۱۰			۷۰
۱۸	خبرنامه موزون مدرسه سبزه	۴۸	۴۸	۲۰			۱۱۶
۱۹	خبرنامه موزون مدرسه سبزه		۵۰	۲۰			۷۰
۲۰	برادر علی جمع شریف		۷۸	۲۰	۸۵		۱۶۳
۲۱	ربانخانه بالا جمع شریف		۲۰۰				۲۰۰
۲۲	مشورتهای بلایان		۱۶۷				۱۶۷
۲۳	قیاسیه مدرسه سبزه	۱۴۰	۱۶۰				۳۰۰
۲۴	اورطه جمع شریف				۱۵۰		۱۵۰
۲۵	کول مدرسه سبزه						
جمع		۷۹۷	۲۹۰۶	۲۰	۲۰۷	۲۰	۵۱۲۹

جمعه باکوره تجدیداتی

بر من حسب اسناد دفتری بولانه صرفیات

مراد به جمع شریف و صافری

ردیف	شرح	۱۹۰۳	۱۹۰۴	۱۹۰۵	۱۹۰۶	۱۹۰۷	۱۹۰۸
۱	عصیان						
۲	امام اول محمد قزلباش						
۳	امام نایب حیدر حیدر						
۴	خطیب حافظ حسد قزلباش						
۵	مؤذن اول محمد قزلباش						
۶	خدمت معلوم نیک شریف و قزلباش						
۷	قزلباشی همه امریک مسطحه و قزلباش						
۸	مصلحتی خدمتیه سعیدان قزلباش و قزلباش						
جمع							۷۷۴
۹	بیمه اول و دوم جمع شریف مشهور و قزلباش						
۱۰	امام علی قزلباش مسطحه						
۱۱	مؤذن عارفان						
جمع							۲۰۷
جمع کل							۹۸۸

63

جمال

تفصیلات

خانم پوری جمع شریفی مصارفاتی
 ۱۹۰۰ ع ۱۰۰
 خدمت معلوم ذک شریفی و ذمہ دار
 ۱۹۰۰ ع ۱۰۰
 مقررہ سند پروردی مددش حورہ شوقین بیاب خانہ سائینس اریک ضیاء دکنک جو رسد الیہیں جنہ تمیزہ دیکر

۹ ۹۸۸ ۰۰

۱ ۱۰۰ ۰۰

سید محمود جمع شریفی خدمت ذک شریفی و ذمہ دار
 ۱۹۰۰ ع ۱۰۰
 طلبہ و امم عصمت اوت
 ۱۹۰۰ ع ۱۰۰
 مؤذنہ ابوالہجیم اوت

۱ ۱۰۰ ۰۰

ایتہ خواجہ محمدی جمع شریفی مصارفاتی
 ۱۹۰۰ ع ۱۰۰
 ام صالح اوتہ شریفی و ذمہ دار
 ۱۹۰۰ ع ۱۰۰
 مؤذنہ راشدہ اوتہ

۱ ۱۸۵ ۰۰

قوجہ محمدی جمع شریفی امم روزنا اسماعیل روہ اوتہ شریفی و ذمہ دار

۱ ۱۶۰ ۰۰

انجمنہ شریفی خزانہ و بیلے حافظہ حبیبہ اوتہ شریفی و ذمہ دار

۱ ۰۰۰ ۰۰

کولہ مدرسہ مسیوی امم حافظہ حسہ اوتہ شریفی

۱ ۰۰۰ ۰۰

کوششیں مدرسہ مدرسہ امم حافظہ خلیل اوتہ

۱ ۰۰۰ ۰۰

فیضان و مفتح علیہ السلام اوتہ شریفی

۱ ۰۰۰ ۰۰

حصہ طور خود مدرسہ مسیوی مصارفاتی

۱ ۰۰۰ ۰۰

امم حافظہ حبیبہ اوتہ شریفی و ذمہ دار

۱ ۰۰۰ ۰۰

مقررہ سند انصافہ بیابہ محمدی و ذمہ دار
 ۱۹۰۰ ع ۱۰۰
 ۱۹۰۰ ع ۱۰۰

۱ ۰۰۰ ۰۰

جای قرض جمع شریفی خدمت ذک شریفی و ذمہ دار
 ۱۹۰۰ ع ۱۰۰
 ۱۹۰۰ ع ۱۰۰
 بر ذمہ جمع شریفی امم محمدی اوتہ

۱ ۱۰۰ ۰۰

۱ ۰۰۰ ۰۰

اوزونہ جاشوم سرا جہر قاشونہ مانہ بیباخانہ مصارفاتی

خدمتیں علی اوتہ شریفی و ذمہ دار
 ۱۹۰۰ ع ۱۰۰
 مذکورہ بیباخانہ قاشوم اریک لاکری و قاشوم اریک جیشہ لول اریک اوزونہ لولہ قباخانک محمدی صرف اعلیٰ اوتہ

۱ ۱۰۰ ۰۰

مقررہ سند بیباخانہ اوقاف ذک مصارفاتی

جماعت کابی احمد غزنی اوتہ شریفی و ذمہ دار
 ۱۹۰۰ ع ۱۰۰
 جماعت اسلام محمدی احمد اوتہ

۱ ۰۰۰ ۰۰

سورکہ بابا جمع شریفی امم بدراقتیک شریفی و ذمہ دار

۱ ۰۰۰ ۰۰

بک مسجد مدرسہ جمع شریفی مؤذنہ احمد اوتہ شریفی و ذمہ دار
 ۱۹۰۰ ع ۱۰۰
 ۱۹۰۰ ع ۱۰۰

۱ ۰۰۰ ۰۰

حصہ حسہ مدرسہ جمع شریفی امم حافظہ عبدالرحیم اوتہ شریفی و ذمہ دار

۱ ۱۰۰ ۰۰

مصلا مدرسہ جمع شریفی امم ابراہیم نوبتہ اوتہ شریفی و ذمہ دار

۱ ۱۰۰ ۰۰

حورہ قریب جمع شریفی امم محمد اوتہ

۱ ۰۰۰ ۰۰

دکن مدرسہ قریب جمع شریفی امم و بیلے معالی صالح اوتہ شریفی

۱ ۱۰۰ ۰۰

تفصیلات

۴۴ ۴۴ ۴۴ ۰۰

کانوڑہ اریک
 ۴۵
 کانوڑہ اریک
 ۴۵
 مصارفاتی
 ۴۵

احمال

نظایر

عبد رافع حافظ اصفهانی
مؤلفه استیصال اصف

۱۵۷
۹۷
۶۰

سید محمود جمیع شریفی خدمت سزاگ شریفی و نظیر

۱۰ ۱۱۰۰ ۲۰

ظفر شکریت جمیع شریفی خدمت سزاگ شریفی و نظیر

۱۷ ۴۰۰

کوششینی مدرسین جمیع حافظ خلیل اقدار شریفی و نظیر

۱۰ ۴۴۰

فقیه و فقه عبدالرحیم اقدار شریفی و نظیر

۱۰ ۵۰۰

اینه حواله مجلس جمیع شریفی و نظیر

۱۰ ۴۰۰

عبد رافع امیر صالح اقدار شریفی و نظیر

۱۰ ۸۰۰

مؤلفه سزاگ اقدار

مصطفی احمد اقدار که غایب است در اینه نظیر

۱۰ ۲۰۰

جمیع نظیر سزاگ بر رویه و قبه و در حواله اقدار نظیر

۱۰ ۷۴۰

۲۱۹

۴ ۴۹۰

کدک مدرس سبکی امیر حافظ سزاگ اقدار و نظیر

۱۰ ۴۴۰

جمیع نظیر سزاگ مدرس امیر حسبه اقدار و نظیر

۱۰ ۱۰۰

بخاری شریفی خواجه وکیل حافظ حسبه اقدار و نظیر

۱۰ ۴۷۰

جمیع نظیر جمیع شریفی خدمت سزاگ شریفی و نظیر

۱۰ ۱۷۰

یوز و نسیم جمیع شریفی امیر حسبه اقدار و نظیر

۱۰ ۴۸۰

مهدی مدرس جمیع شریفی امیر ابراهیم نوقوعه اقدار و نظیر

۱۰ ۸۰۰

بروای جمیع شریفی امیر فتح الدین اقدار شریفی و نظیر

۱۰ ۷۸۰

بک سبکی مدرس جمیع شریفی مؤلفه احمد اقدار والدین و در حواله خانانک شریفی و نظیر

۱۰ ۴۸۰

سبکی بابا جمیع شریفی امیر ابد اقدار شریفی و نظیر

۱۰ ۵۰۰

نوحه مدرس جمیع شریفی امیر اسماعیل و اقدار شریفی و نظیر

۱۰ ۴۴۰

سیلخانه حدیثی علی اقدار شریفی و نظیر

۱۰ ۴۸۰

رک فنده قریب جمیع شریفی امیر وکیل صالح اقدار شریفی و نظیر

۱۰ ۱۰۰

مدرسه سبکی بیه نامه اوقاف و نظیر

جمیع مدرسین جمیع شریفی امیر غزیه اقدار شریفی و نظیر

۱۰ ۴۴۰

جماعت محضی احمد اقدار شریفی و نظیر

۱۰ ۴۴۰

۴ ۴۴۰

مدیر دفتر اقدار ۱۰۰۰ مدرسین و نظیر جماعت فرانسه و نظیر

۱۰ ۱۰۰۰

جمیع مدرسین جمیع شریفی و نظیر

جمیع مدرسین جمیع شریفی امیر حافظ عبدالرحیم اقدار شریفی و نظیر

۱۰ ۷۱۰

او و غیره مدرسین رضوانه شریفه جمیع ایفاد قادیان و نظیر

۱۰ ۴۸۰

۹۹

۴ ۹۹۰

نصف مدرسین سبکی قوفی استعمال غیر صالحی برهونه خراب اولیفته و نظیر

۱۰ ۶۰۰

قیاسی مدرسین سبکی ۱۰۰۰ قوفی اولیفته و نظیر

۱۰ ۴۹۰

نصف مدرسین اهل سبکی اولیفته و نظیر

۱۰ ۵۷۰

حوشتم جمیع شریفی امیر محمد اقدار شریفی و نظیر

۴۸ ۴۹۷۰۰

۴۹ ۴۵۴۰۰

بکار و نظیر قیاسی و نظیر



۸۷ ۴۸

۵۴۸۰ ۱۲

اجمال

تقبیل
 مسد محوری جمع شریفی خدمت معلوم شد سید فرزانه و ذوق
 حساب و امم اراهم افق $\frac{104}{1094}$ / $\frac{1094}{1094}$ / $\frac{1094}{1094}$

۱۲ ۱۶۴۷ ۲۰
 ۱۲ ۲۵۰

طائوری جمع شریفی صافی
 خدمت معلوم شد سید فرزانه و ذوق
 جمیع مکرر مشروط سند و قفدر و نبارك افامه و عوا ایوبه قویه خانه کمره صافی اولی برادرزاده و بیرون
 حساب $\frac{161}{161}$ / $\frac{161}{161}$ / $\frac{161}{161}$

۲۰ ۲۷۵
 ۲۰ ۲۷۵

اینه حواج محوری جمع شریفی صافی
 امم صالح اذین سید فرزانه و ذوق
 شوزده راشد اذین
 مشروط سند انصافه بیاب قویه خانه کمره صافی اولی برادرزاده و بیرون
 حساب $\frac{180}{180}$ / $\frac{180}{180}$ / $\frac{180}{180}$

۲۰ ۲۷۵
 ۲۰ ۲۷۵
 ۲۰ ۲۷۵
 ۲۰ ۲۷۵

کوسه شریفی مدرسه مدعی حیف حافظ خلیل اذین سید فرزانه و ذوق
 قضاوتی عبدالرحیم اذین سید فرزانه و ذوق
 حیف کورقود محلی مسیری امم حافظ حیفه اذین سید فرزانه و ذوق
 اذین شریف خواد و بند حیفه حسی اذین سید فرزانه و ذوق

۱ ۵۵
 ۱ ۱۰۴
 ۱ ۱۰۰
 ۱ ۵۷

مشروط سند بیاب اوقاف صافی
 جماعت لای احمد عزیز اذین سید فرزانه و ذوق
 محضر احمد اذین سید فرزانه و ذوق
 حساب $\frac{222}{222}$ / $\frac{222}{222}$ / $\frac{222}{222}$

۲۰ ۲۷۵
 ۲۰ ۲۷۵
 ۲۰ ۲۷۵

قوه حیدر محوری جمع شریفی امم و نوزبا اسماعیل اذین سید فرزانه و ذوق
 صلاحی جمع شریفی امم اراهم توفیق اذین سید فرزانه و ذوق

۱ ۱۴۰
 ۱ ۱۸۵

کوه محوری مسیری امم حافظ حیفه اذین سید فرزانه و ذوق
 حیف حیدر محوری جمع شریفی امم حافظ عبدالرحیم اذین سید فرزانه و ذوق

۱ ۵۴
 ۱ ۷۱

حیف قضا جمع شریفی خدمت معلوم شد سید فرزانه و ذوق
 حیدر محوری جمع شریفی امم اذین سید فرزانه و ذوق
 امم محمد اذین $\frac{100}{100}$ / $\frac{100}{100}$ / $\frac{100}{100}$

۱ ۱۷۵
 ۱ ۲۵

سید کربا با جمع شریفی امم لک اذین سید فرزانه و ذوق
 باک سید محوری جمع شریفی نوزبا احمد اذین والدی و وجهی خدیج خانقاه سید فرزانه و ذوق

۱ ۵۰
 ۱ ۲۸

اوزر حیاتوم و قه سیلخانه خدیجی علی اذین سید فرزانه و ذوق
 بدو سید جمع شریفی امم حیفه اذین سید فرزانه و ذوق

۱ ۲۸
 ۱ ۲۸

در کهنه قریه جمع شریفی امم و طینی معلی صالح اذین سید فرزانه و ذوق
 برادر اکل جمع شریفی امم نجم الدین اذین سید فرزانه و ذوق
 حضور جمع شریفی اشیا و حیوان سید سید رضاه شریفه اما قساک و طیفنی انفا ایله سلیم حیدر بر دفعه لک اولی اوزر و بیرون

۱ ۱۰۰
 ۱ ۷۸
 ۱ ۲۸

حیف حیدر سید و فامه اینه قوه قریه اراهم اذین و طیفنی کوه خدیج و طیفنی صافی

۱ ۲۵

تقبیل

۲۹ ۴۰ ۴۱۸

نمبره	نمبره	نمبره	نمبره	نمبره
مراد به جامع شریف	باب اول	۱	۱	۱
قرنیه جامع شریف		۲	۲	۲
سید محمود جامع شریف		۳	۳	۳
خانکوری جامع شریف		۴	۴	۴
بستان ادبلی جامع شریف		۵	۵	۵
دهی حسه جامع شریف		۶	۶	۶
ایده جامع شریف		۷	۷	۷
دهی عمر جامع شریف		۸	۸	۸
دو تخی جامع شریف		۹	۹	۹
کول جامع شریف		۱۰	۱۰	۱۰
حوسه جامع شریف		۱۱	۱۱	۱۱
سیورک جامع شریف		۱۲	۱۲	۱۲
برکات جامع شریف		۱۳	۱۳	۱۳
نیاسه جامع شریف		۱۴	۱۴	۱۴
جایان جامع شریف		۱۵	۱۵	۱۵
رضوانه جامع شریف		۱۶	۱۶	۱۶
شهاب الدین جامع شریف	۲	۱۷	۱۷	۱۷
جنور جامع شریف		۱۸	۱۸	۱۸
الاجیه جامع شریف		۱۹	۱۹	۱۹
		۲۰	۲۰	۲۰
		۲۱	۲۱	۲۱
		۲۲	۲۲	۲۲
		۲۳	۲۳	۲۳
		۲۴	۲۴	۲۴
		۲۵	۲۵	۲۵
		۲۶	۲۶	۲۶
		۲۷	۲۷	۲۷
		۲۸	۲۸	۲۸
		۲۹	۲۹	۲۹
		۳۰	۳۰	۳۰
		۳۱	۳۱	۳۱
		۳۲	۳۲	۳۲
		۳۳	۳۳	۳۳
		۳۴	۳۴	۳۴
		۳۵	۳۵	۳۵
		۳۶	۳۶	۳۶
		۳۷	۳۷	۳۷
		۳۸	۳۸	۳۸
		۳۹	۳۹	۳۹
		۴۰	۴۰	۴۰
		۴۱	۴۱	۴۱
		۴۲	۴۲	۴۲
		۴۳	۴۳	۴۳
		۴۴	۴۴	۴۴
		۴۵	۴۵	۴۵
		۴۶	۴۶	۴۶
		۴۷	۴۷	۴۷
		۴۸	۴۸	۴۸
		۴۹	۴۹	۴۹
		۵۰	۵۰	۵۰

در روز ۵۵۴ هجری قمری و در روزی بر وجهی بر وجهی وارد است

شماره شکر خندان بر وجهی سندات و غیره در وقتیان			
مرا تبه صاحب شریفی مصارفی			
امام اول محمد ائمه	۱	۴۰۰	
امام ثانی و صاحب ائمه	۱	۱۴۰	۵۰
مؤید اول محمد ائمه	۱	۱۰۰	
خطیب حافظ احمد ائمه	۱	۴۱	
قطر وجه احمد	۱	۵۱	۵۰
اقبال احمد ائمه	۱	۱۶۴	
		۷۹۶	۶۰۰

شماره اعلی صاحب شریفی مصارفی			
امام علی ائمه	۱	۴۵۷	
مؤید خاند ائمه	۱	۱۰۷	۴۰

شماره محمود صاحب شریفی مصارفی			
امام خطیب حافظ ابراهیم ائمه	۱	۱۵۷	
مؤید اسماعیل ائمه	۱	۹۴	۴۰

شماره طاهر صاحب شریفی مصارفی			
امام حافظ احمد ائمه	۱	۱۶۱	
مؤید سلیمان ائمه	۱	۷۱	۴۰

شماره ابن خواجه صاحب شریفی مصارفی			
امام صالح ائمه	۱	۱۰۰	
مؤید راشد ائمه	۱	۸۵	۴۰
احتم در انبوه بانگه او زره انام غار	۱	۱۹۱	۴۰

شماره مسعود بن علی صاحب شریفی مصارفی			
مؤید لایحه احمد عزیر ائمه	۱	۴۴	
مؤید احمد ائمه	۱	۱۴۴	۴۰

شماره علی صاحب شریفی مصارفی			
امام محمد ائمه	۱	۱۰۰	
مؤید لطف احمد ائمه	۱	۷۵	۴۰

شماره احمد صاحب شریفی مصارفی			
مؤید احمد ائمه	۱	۱۹۱	۴۰

شماره محمد صاحب شریفی مصارفی			
مؤید احمد ائمه	۱	۱۰۰	
مؤید احمد ائمه	۱	۴۴	۴۰
مؤید احمد ائمه	۱	۴۷	۴۰
مؤید احمد ائمه	۱	۴۱	۴۰

178

3800 386 396

قاسم ورتو در فقه مفسر

تاریخ	مبلغ	شرح
۵۴۵۹	۴۵	قاسم ورتو در فقه مفسر
۴۶۹۷	۴۵	قاسم ورتو در فقه مفسر
۱۶۰	۱	قاسم ورتو در فقه مفسر
۱۹۶	۱	قاسم ورتو در فقه مفسر
۵۵	۱	قاسم ورتو در فقه مفسر
۱۴۹	۱	قاسم ورتو در فقه مفسر
۱۰۲	۱	قاسم ورتو در فقه مفسر
۷۱	۱	قاسم ورتو در فقه مفسر
۴۵	۱	قاسم ورتو در فقه مفسر
۱۵	۱	قاسم ورتو در فقه مفسر
۱۰۰	۱	قاسم ورتو در فقه مفسر
۱۹	۱	قاسم ورتو در فقه مفسر
۲۸	۱	قاسم ورتو در فقه مفسر
۲۸	۱	قاسم ورتو در فقه مفسر
۵۰	۱	قاسم ورتو در فقه مفسر
۵۰	۱	قاسم ورتو در فقه مفسر
۴۵	۱	قاسم ورتو در فقه مفسر
۴۵۰	۴۴	قاسم ورتو در فقه مفسر

کتابخانه عمومی خوارزمشاه



۹۱۰ ۱۰
۴۴۰ ۴۵

شماره اولی در فاصله و توابع اولی و ثانی و غیره

17

بر موجب بوجه و اوقات و توابع اولی و ثانی

10 6200

بر موجب بستانات و توابع اولی و ثانی

مصارف جامع شریفی مصارف

تاریخ	بکری	ایلی	عسکری	یکروز
امام اولی محمد بن ادریس صفار	100	100	100	100
امام ثانی محمد بن ادریس صفار	100	100	100	100
مؤلفه اولی محمد بن ادریس صفار	100	100	100	100
خطیبیه صافیه محمد بن ادریس صفار	100	100	100	100
تذکره صافیه محمد بن ادریس صفار	100	100	100	100
مؤلفه ثانی محمد بن ادریس صفار	100	100	100	100
قلم محمد بن ادریس صفار	100	100	100	100
مصنفی محمد بن ادریس صفار	100	100	100	100
جمع	1000	1000	1000	1000

مؤلفه صافی رضه اعظمی فاضل سنی در

بکلیه ارضای جامع شریفی مصارف

تاریخ	بکری	ایلی	عسکری	یکروز
امام علی بن ادریس صفار	100	100	100	100
مؤلفه عارف ادریس صفار	100	100	100	100
جمع	200	200	200	200

سید محمود جامع شریفی مصارف

تاریخ	بکری	ایلی	عسکری	یکروز
امام ابراهیم ادریس صفار	100	100	100	100
مؤلفه اسماعیل ادریس صفار	100	100	100	100
جمع	200	200	200	200

طایفه شریفی جامع شریفی مصارف

تاریخ	بکری	ایلی	عسکری	یکروز
امام صافیه ادریس صفار	100	100	100	100
مؤلفه سلیمان ادریس صفار	100	100	100	100
جمع	200	200	200	200

اینده جامع شریفی مصارف

تاریخ	بکری	ایلی	عسکری	یکروز
امام صالح ادریس صفار	100	100	100	100
مؤلفه ادریس ادریس صفار	100	100	100	100
مصنفی احمد ادریس صفار	100	100	100	100
جمع	300	300	300	300

جزوه و کتب صافیه رضی اعظمی فاضل سنی در

مستوفی بستانات و اوقات و توابع اولی و ثانی

تاریخ	بکری	ایلی	عسکری	یکروز
جماعت حاجی احمد بن ادریس صفار	100	100	100	100
ادب صافی احمد بن ادریس صفار	100	100	100	100
مؤلفه بستانات احمد بن ادریس صفار	100	100	100	100
جمع	300	300	300	300

حاجی فاضل جامع شریفی مصارف

تاریخ	بکری	ایلی	عسکری	یکروز
امام محمد ادریس صفار	100	100	100	100
مؤلفه فاضل احمد ادریس صفار	100	100	100	100
جمع	200	200	200	200

200 2090

برصیبت سندان و توقیر و در جزایات

مردیه جامع شریفی مصارف			
امام اول محمد انبیاک سره اولیای	1	400	
امام ثانی هجرت صید انبیاک	1	190	
مؤلفه اول محمد انبیاک	1	100	
خطبه حافظه حد انبیاک	1	21	
تذکره معجزات انبیاک	1	58	
مؤلفه ثانی عبدالمصطفی انبیاک	1	78	
قیمت محمد انبیاک	1	10	
مصالحی صید انبیاک	1	40	
جمع	8	1211	40

بشکلی اشغلی جامع شریفی مصارف

امام علی انبیاک سره اولیای	1	181	
مؤلفه عارف انبیاک	1	111	
سید محمود جامع شریفی مصارف		145	
امام حافظه اولیای انبیاک سره اولیای	1	94	
مؤلفه اسرار انبیاک	1	50	
جمع	4	481	40

طاشکری جامع شریفی مصارف

امام هجرت صید انبیاک سره اولیای	1	161	
مؤلفه سلیمان انبیاک	1	71	
پروسیا انبیاک	1	145	
جمع	3	377	40

میرطهرس بیله سنان ارفاق مصارف

جماعت طاشکری انبیاک	1	100	
اطراف صید انبیاک	1	100	
بلدیه مدینه کرم انبیاک	4	406	
جماعت ارفاق اطراف کرم انبیاک	1	11	
جمع	7	567	40

جلی قاضی جامع شریفی مصارف

امام محمد انبیاک سره اولیای	1	110	
مؤلفه لطفه انبیاک	1	70	
جمع	2	180	40

کرمه محمدی جامع شریفی مصارف

امام حافظه حد انبیاک سره اولیای	1	100	
امام معاصر	1	118	
کرمه محمدی جامع شریفی مصارف		145	
مؤلفه اولیای انبیاک سره اولیای	1	48	
جامع و ارفاق انبیاک سره اولیای	1	10	
جمع	5	321	40

فوجیه جامع شریفی مصارف

امام مؤلفه اسرار انبیاک سره اولیای	1	140	
مصالحی و انبیاک	1	40	
قیمت ایام مشترک اولیای انبیاک	1	40	
جمع	3	220	40

دولت بودیه	108
کرمه سید	46
نقطه	7
طاشکری جامع	9
مؤلفه کرمه انبیاک سره اولیای	4
طاشکری جامع	48
نقطه	7
فیروزه	4
اکسیر	4
نقطه	4
جمع	197
ایران	57
جمع	254

مفوض صید انبیاک سره اولیای	1	478
کرمه سید	1	7
طاشکری جامع	1	40
جمع	3	525

اعلی	4
رحیم	4
نقطه	40
اکسیر	1
مؤلفه کرمه انبیاک سره اولیای	5
دولت بودیه	108
جمع	166
ایران	57
جمع	223

مجموع 2158

مجموع 2158

84

مصارف ... ۲۸۵۲ ۰

فایز و در و در ...

۱۰۱ ... ۱۰۱

مضامه ...

۱۰۲ ...

۱۱ ... ۱۱

مضامه ...

۱۲ ...

مضامه ...

۱۳ ...

۱۴ ...

۱۵ ...

۱۶ ...

۱۷ ...

۱۸ ...

۱۹ ...

۲۰ ...

۲۱ ...

۲۲ ...

۲۳ ...

۲۴ ...

۲۵ ...

۲۶ ...

۲۷ ...

۲۸ ...

۲۹ ...

۳۰ ...

۳۱ ...

۳۲ ...

۳۳ ...

۳۴ ...

۳۵ ...

۳۶ ...

۳۷ ...

۳۸ ...

۳۹ ...

۴۰ ...

۴۱ ...

۴۲ ...

۴۳ ...

۴۴ ...

۴۵ ...

۴۶ ...

۴۷ ...

۴۸ ...

۴۹ ...

۵۰ ...

Handwritten mark

۲۸۵۲ ۰

۱۴۹ ۰

۱۱۴۶۷ ۱۰

۴۵ ۰

۸۵ ۰

۷۵ ۰

۱۰۰ ۰

۸۸ ۰

۷۸ ۰

۵۷ ۰

۱۴۰ ۰

۱۰۰ ۰

۷۱ ۰

۴۴ ۰

۷۱ ۰

۶۱ ۰

۶۱ ۰

۶۱ ۰

۶۱ ۰

۶۱ ۰

۶۱ ۰

۶۱ ۰

Handwritten notes and calculations

Handwritten notes and calculations

Handwritten notes and calculations

Handwritten notes and calculations

Handwritten notes and calculations

Handwritten notes and calculations

Handwritten list of items and amounts

Handwritten list of items and amounts

Handwritten list of items and amounts

Handwritten list of items and amounts

430

430

چهارم و ...

برای تهیه ...

برای تهیه ...

مراکز ...

امام اول محمد عتیق	۲۰۰	۱	۲۰۰
امام ثانی حافظ حسین	۱۹۰	۱	۱۹۰
مؤذن اول محمد عتیق	۱۰۰	۱	۱۰۰
خطیب حافظ حسین	۴۱	۱	۴۱
قدیمی صاحب احمد اخوان	۵۸	۱	۵۸
مؤذن ثانی عبدالصمد	۷۸	۱	۷۸
معلم محمد عتیق	۸۵	۱	۸۵
مصالحی صاحب عتیق	۴۵	۱	۴۵
طایفه ...	۸۹۰	۱	۸۹۰

مجموع ...
صدای ...
برای ...

طایفه ...

امام حافظ حسین	۱۶۱	۱	۱۶۱
مؤذن سلیمان	۷۱	۱	۷۱
جامع ...	۲۳۸	۱	۲۳۸

مجموع ...
برای ...

تکلیف ...

امام علی عتیق	۱۸۱	۱	۱۸۱
مؤذن عارف عتیق	۱۰۰	۱	۱۰۰
تعمیرات ...	۴۸۹	۱	۴۸۹

این ...
مجموع ...

مجموع ...
برای ...

این ...

خطیب امام صالح	۱۰۰	۱	۱۰۰
مؤذن ...	۸۵	۱	۸۵
مصالحی ...	۱۶۵	۱	۱۶۵
مجموع ...	۳۵۰	۱	۳۵۰

برای ...

امام محمد الیه	۷۸	۱	۷۸
مصالحی ...	۴۸	۱	۴۸
مجموع ...	۱۲۶	۱	۱۲۶

مجموع ...
برای ...

طایفه ...

مصالحی ...	۴۸	۱	۴۸
مجموع ...	۷۴	۱	۷۴

مجموع ...

امام خطیب ...	۱۵۷	۱	۱۵۷
مؤذن ...	۹۴	۱	۹۴
مجموع ...	۲۵۱	۱	۲۵۱

۱۰	۱۰۰	۱۰۰
۲۰	۱۰۰	۱۰۰
۳۰	۱۰۰	۱۰۰
۴۰	۱۰۰	۱۰۰
۵۰	۱۰۰	۱۰۰
۶۰	۱۰۰	۱۰۰
۷۰	۱۰۰	۱۰۰
۸۰	۱۰۰	۱۰۰
۹۰	۱۰۰	۱۰۰
۱۰۰	۱۰۰	۱۰۰

عبدالحامد ورتبه
 شيخنا فخرنا شيخنا
 فخرنا شيخنا

او هیوز اوده ستم مارکس اعنوسندک اونوز برینجه جلا شنه کیچیمه مهاردنه او هیوز اوده ایی شی بره اولاندک اوده ایی کی سی
 مولود البی اولونه اورزه اتی الارعه جوامع شریفه شماره لرزه ایقار اولونه قازیل ایچوبه فله اوقان فرسوننده اعنه اولمانه رتونه
 باغناک معذاریتی صیه بوسلدر

افنه ایدنلک اعصار	اسم جوامع	رتبه
5 5	مراره جامع شریف	284
2 2	فوجیه جامع شریف	195
2 17	سید محمود	207
2 17	طاشکوری	207
5 21	یتیم اوغلی	242
5 5	اینه خواجه جامع شریف	284
5 9 / 2 27	هیچمه جامع شریف	290
2 22	علی قاضی	212
2 11	تربیه الدین	544
2 7	صبر عمر جامع شریف	170
2 14	کول محمدی مسجد	177
2 7	صقور جامع شریف	170
2 7	ابوموسی جامع شریف	2097
	سید	170
	سید	2707
	سید	170
	سید	2877

2877
 2877
 2877

70 140
 700 0

2 7 / 59 28

9 277
 9 277
 19 140

نکته مارکس

44a

44b 46a

46b

$$\begin{array}{r} 218 \\ 75 \\ \hline 143 \\ 218 \\ \hline 361 \\ 75 \\ \hline 436 \\ 75 \\ \hline 511 \end{array}$$

$$\begin{array}{r} 22 \\ 17 \\ \hline 39 \\ 32 \\ \hline 71 \end{array}$$

$$\begin{array}{r} 200 \\ 75 \\ \hline 125 \\ 175 \\ \hline 200 \end{array}$$

$$\begin{array}{r} 340 \\ 75 \\ \hline 265 \\ 140 \\ \hline 405 \\ 75 \\ \hline 480 \end{array}$$

$$\begin{array}{r} 055 \\ 25 \\ \hline 110 \\ 55 \\ \hline 165 \\ 25 \\ \hline 190 \end{array}$$

$$\begin{array}{r} 719 \\ 11 \\ \hline 789 \\ 11 \\ \hline 859 \end{array}$$

$$\begin{array}{r} 125 \\ 75 \\ \hline 50 \\ 175 \\ \hline 250 \end{array}$$

$$\begin{array}{r} 712 \\ 11 \\ \hline 783 \\ 11 \\ \hline 854 \end{array}$$

$$\begin{array}{r} 200 \\ 11 \\ \hline 211 \end{array}$$

$$\begin{array}{r} 11 \\ 11 \\ \hline 22 \end{array}$$

$$\begin{array}{r} 202 \\ 75 \\ \hline 127 \\ 102 \\ \hline 229 \end{array}$$

$$\begin{array}{r} 77 \\ 11 \\ \hline 88 \end{array}$$

$$\begin{array}{r} 218 \\ 75 \\ \hline 143 \\ 102 \\ \hline 245 \end{array}$$

$$\begin{array}{r} 29 \\ 75 \\ \hline 104 \\ 11 \\ \hline 115 \end{array}$$

$$\begin{array}{r} 154 \\ 11 \\ \hline 165 \end{array}$$

$$\begin{array}{r} 142 \\ 75 \\ \hline 67 \\ 142 \\ \hline 209 \\ 75 \\ \hline 284 \end{array}$$

$$\begin{array}{r} 11 \\ 11 \\ \hline 22 \end{array}$$

$$\begin{array}{r} 22 \\ 75 \\ \hline 97 \\ 132 \\ \hline 229 \end{array}$$

$$\begin{array}{r} 11 \\ 75 \\ \hline 86 \\ 97 \\ \hline 115 \end{array}$$

$$\begin{array}{r} 21 \\ 01 \\ \hline 21 \\ 01 \\ \hline 42 \end{array}$$

$$\begin{array}{r} 30 \\ 00 \\ \hline 30 \\ 00 \\ \hline 60 \end{array}$$

$$\begin{array}{r} 30 \\ 00 \\ \hline 30 \\ 00 \\ \hline 60 \end{array}$$

$$\begin{array}{r} 0 \\ 1 \\ \hline 1 \end{array}$$

$$\begin{array}{r} 30 \\ 00 \\ \hline 30 \\ 00 \\ \hline 60 \end{array}$$

$$\begin{array}{r} 11 \\ 11 \\ \hline 22 \end{array}$$

$$\begin{array}{r} 101 \\ 11 \\ \hline 112 \end{array}$$

$$\begin{array}{r} 27110 \\ 27110 \\ \hline 54220 \end{array}$$

$$\begin{array}{r} 11 \\ 11 \\ \hline 22 \end{array}$$

$$\begin{array}{r} 11 \\ 11 \\ \hline 22 \end{array}$$

$$\begin{array}{r} 30 \\ 00 \\ \hline 30 \\ 00 \\ \hline 60 \end{array}$$

$$\begin{array}{r} 11 \\ 11 \\ \hline 22 \end{array}$$

$$\begin{array}{r} 11 \\ 11 \\ \hline 22 \end{array}$$

BURSA ULUDAĞ ÜNİVERSİTESİ

TEZ ÇOĞALTMA VE ELEKTRONİK YAYIMLAMA İZİN FORMU

Yazar Adı Soyadı	SAMİ BALKANER
Tez Adı	FİLİBE'DEKİ CAMİLERE YAPILAN HARCAMALAR (1884-1886)
Enstitü	SOSYAL BİLİMLER
Anabilim Dalı	İSLAM TARİHİ VE SANATLARI
Tez Türü	YÜKSEK LİSANS
Tez Danışman(lar)ı	PROF. DR. SALİH PAY
Çoğaltma (Fotokopi Çekim) İzni Kısıtlama	<input type="checkbox"/> Patent Kısıt (2 yıl) <input type="checkbox"/> Genel Kısıt (6 ay) <input checked="" type="checkbox"/> Tezimin elektronik ortamda yayımlanmasına izin veriyorum.

Hazırlamış olduğum tezimin belirttiğim hususlar dikkate alınarak, fikri mülkiyet haklarım saklı kalmak üzere Bursa Uludağ Üniversitesi Kütüphane ve Dokümantasyon Daire Başkanlığı tarafından hizmete sunulmasına izin verdiğimi beyan ederim.

Tarih : 08/01/2019

İmza :