

T.C.
RECEP TAYYIP ERDOĐAN ÜNİVERSİTESİ
SOSYAL BİLİMLER ENSTİTÜSÜ
İSLAM TARİHİ VE SANATLARI ANABİLİM DALI
İSLAM TARİHİ BİLİM DALI

**1143 NUMARALI RİZE MÜSLİM NÜFUS DEFTERİ'NİN
DEĐERLENDİRMEĐİ**
(Yüksek Lisans Tezi)

Mehmet KAZDAL

Rize 2014

T.C.
RECEP TAYYİP ERDOĞAN ÜNİVERSİTESİ
SOSYAL BİLİMLER ENSTİTÜSÜ
İSLAM TARİHİ VE SANATLARI ANABİLİM DALI
İSLAM TARİHİ BİLİM DALI

**1143 NUMARALI RİZE MÜSLİM NÜFUS DEFTERİ'NİN
DEĞERLENDİRMESİ**
(Yüksek Lisans Tezi)

Mehmet KAZDAL

Tez Danışmanı
Yrd. Doç. Dr. İhsan ARSLAN

Rize 2014

T.C.
RECEP TAYYIP ERDOĞAN ÜNİVERSİTESİ
SOSYAL BİLİMLER ENSTİTÜSÜ
İSLAM TARİHİ VE SANATLARI ANABİLİM DALI
İSLAM TARİHİ BİLİM DALI

1143 NUMARALI RİZE MÜSLİM NÜFUS DEFTERİNİN
DEĞERLENDİRMESİ
(Yüksek Lisans Tezi)

Tezin Yazarı
Mehmet KAZDAL

Danışman
Yrd. Doç. Dr. İhsan ARSLAN

Tez Savunma Tarihi
12/12/2014

Tez Jürisi Üyeleri

	Adı ve Soyadı	İmza
Başkan	: Yrd. Doç. Dr. İhsan ARSLAN
Üye	: Yrd. Doç. Dr. Abdullah BAY
Üye	: Yrd. Doç. Dr. Mehmet Şamil BAŞ

Enstitü Müdürü
Prof. Dr. Şevket TOPAL
...../...../2014
Onay Tarihi

RECEP TAYYİP ERDOĞAN ÜNİVERSİTESİ
SOSYAL BİLİMLER ENSTİTÜSÜ MÜDÜRLÜĞÜNE

Bu tezi bilimsel metotlara ve etik davranış ilkelerine uygun olarak hazırlayıp sunduğumu, tezde bana ait olmayan tüm bilgi, düşünce ve sonuçları belirttiğimi ve kaynağını gösterdiğimi beyan ederim. 12/12/2014

Mehmet KAZDAL

ÖNSÖZ

Güzel bir geleceğin ancak geçmişin iyi bir tahlili neticesinde kurgulanabileceği gerçeği, insanoğlunu geçmişe yönelik araştırmalara sevk etmiştir. Geçmişin bilgisini elde edebileceği yerelden evrensele bütün bilgi kaynaklarına ulaşmak ve bu kaynaklardan çıkarımlarda bulunmak bunun tabii bir sonucudur. Günümüze bakıldığında evrensel tarih araştırmalarının yanında özellikle mahallî tarih araştırmalarına yönelik ilginin sürekli arttığı müşahede edilmektedir.

Mahallî araştırmacılara veri sağlayabilecek kaynakların en başında bilgiyi almak istediği dönemle ilgili arşiv belgeleri gelmektedir. Konu Osmanlı Devleti olunca arşiv belgeleri arasında tapu tahrir, temettuat, avarız ve nüfus defterlerini belirtebiliriz. Özellikle son yıllarda araştırmacıların istifadesine sunulan nüfus defterleri, insanların aile geçmişlerine yönelik önemli bilgileri, meraklılarına sunmaktadır. Çalışmamıza konu olan Başbakanlık Osmanlı Arşivinde NFS.d kodu ile kayıtlı “1143 Numaralı Rize Müslim Nüfus Defteri” de bölge insanının köklerine yönelik ışık tutabilecek, devlet eliyle yapılmış önemli bir belge niteliğindedir.

Rize kazasına bağlı mahalleler, köyler ile Mapavri ve Karadere nahiyelerindeki erkek nüfusun kayıtlı olduğu defter 458 sayfadır. Bu sayfaların 442’sinden veri elde edebiliyorken 16 sayfasında herhangi bir bilgi kayıtlı olmadığından veri elde edemiyoruz. Bu defterde; mahallelerde, köylerde, nahiyelerde yaşayan kişilerin isimlerini, kişi sayısını, buralardaki göç hareketlerini, muhtarları, imamları, askerleri, özürhükümlüleri, yaşayan şahısların fiziki özelliklerini, doğum ve ölüm tarihleri gibi geçmişi anlamaya yönelik önemli bilgileri bulmaktayız.

Bu defter, ilk kayıtların yapıldığı esnada çok düzgün bir rik’a yazı ile düzenli bir şekilde yazılmıştır. Fakat daha sonraki dönemde deftere düşülen kayıtlar biraz yer darlığından birazda yazı şeklinin farklılığından düzensizlik arz etmektedir. Özellikle sonradan eklenen kayıtların siyakat türü denilen genellikle

malî kayıtlarda kullanılan bir nevi şifreli yazı türüyle yazılması okumayı zorlaştırmıştır. Bu zorluklara rağmen defterin tamamına yakın kısmı okunmuştur. Defterde herhangi bir sebeple silinmiş olan, mürekkebin dağılmasıyla karışmış ya da okunamayan bazı ifadeler soru işareti (?) ile gösterilmiştir.

Çalışmamız giriş, üç bölüm ve sonuç kısmından oluşmaktadır. Giriş kısmında çalışmamız ve çalışma metodumuz hakkında bilgi verilmektedir. Birinci bölümde, Osmanlıda yapılan nüfus sayımları hakkında genel bilgiler verilmekte olup ayrıca çalışmamıza konu teşkil eden 1143 Numaralı Rize Müslim Nüfus Defteri tanıtılmaktadır. İkinci bölümü ise, 1143 Numaralı Rize Müslim Nüfus Defteri'nden elde edilen verilerin kapsamlı bir değerlendirmesi oluşturmaktadır. Üçüncü bölüm, defterimizin Osmanlı Tükçesinden günümüz alfabesine birebir çevrilmiş halinden oluşmaktadır. Sonuç kısmında çalışmamızdan elde edilen sonuçlar ele alınmaktadır.

Bu uzun soluklu çalışmanın fikir babası olan ve şu an Gürcistan Din Hizmetleri Müşaviri olan ilk danışmanım sayın Prof. Dr. Nebi GÜMÜŞ hocama, en karamsar anlarda bana ufuk açan tez danışmanım Yrd. Doç. Dr. İhsan ARSLAN hocama, metnin günümüz alfabesine çevrilmesi esnasında yardımlarını esirgemeyen Yrd. Doç. Dr. Abdullah BAY'a, Yrd. Doç. Dr. Ümit ERKAN'a ve Öğrt. Gör. İsmail HACIAHMETOĞLU'na, "Osmanlı Devletinde Nüfus Sayımları" adlı bölümü yazarken kaynak temini hususunda yardımcı olan araştırmacı-yazar Murat Ümit HİÇYILMAZ'a, yoğun çalışmalarım esnasında istemeyerekte olsa ihmal ettiğim aileme teşekkür ediyorum.

Mehmet KAZDAL

Rize 2014

İÇİNDEKİLER

ÖNSÖZ.....	1
İÇİNDEKİLER	3
TABLolar LİSTESİ.....	13
ŞEKİLLER LİSTESİ.....	15
KISALTMALAR	16
GİRİŞ	17

BİRİNCİ BÖLÜM

GENEL BİLGİLER

I. OSMANLI DEVLETİNDE NÜFUS SAYIMLARI.....	19
II. 1143 NUMARALI RİZE MÜSLİM NÜFUS DEFTERİ'NİN TASVİFİ ..	23
III. DEFTERDE ADI GEÇEN MAHALLELERİN, KÖYLERİN VE NAHIYELERİN ESKİ VE YENİ İSİMLERİ	25
A. Mahalleler	27
B. Köyler.....	28
C. Mapavri Nahiyesi (Çayeli)	31
D. Karadere Nahiyesi (Kalkandere).....	32

İKİNCİ BÖLÜM

1143 NUMARALI RİZE MÜSLİM NÜFUS DEFTERİNİN DEĞERLENDİRMESİ

I. NÜFUS.....	33
A. Nüfusun Yaşlar Arasındaki Dağılımı.....	33

B. Rize Kazası Nüfusun Onarlı Yaş Gruplarına Göre Dağılımı	35
1. Mahallelerin Defterdeki İlk Kayıt Esnasındaki Nüfusu İle Son Kayıt Esnasındaki Nüfusu	36
2. Köylerin Defterdeki İlk Kayıt Esnasındaki Nüfusu İle Son Kayıt Esnasındaki Nüfusu	37
3. Mapavri Nahiyesine Bağlı Köylerin Defterdeki İlk Kayıt Esnasındaki Nüfusu İle Son Kayıt Esnasındaki Nüfusu.....	42
4. Karadere Nahiyesine Bağlı Köylerin Defterdeki İlk Kayıt Esnasındaki Nüfusu İle Son Kayıt Esnasındaki Nüfusu.....	43
5. Göçebelerin Nüfus Sayısı	44

II. 1143 NUMARALI RİZE MÜSLİM NÜFUS DEFTERİNDE KULLANILAN İSİMLER

46

A. Mahallelerde En Fazla Kullanılan İsimler	46
B. Köylerde En Fazla Kullanılan İsimler.....	47
C. Mapavri Nahiyesine Bağlı Köylerde En Fazla Kullanılan İsimler.....	47
D. Karadere Nahiyesine Bağlı Köylerde En Fazla Kullanılan İsimler	48

III. RİZE KAZASINDA YAŞAYAN NÜFUSUN FİZİKSEL ÖZELLİKLERİ

49

A. Bıyık.....	50
B. Sakal	51
C. Boy	52

IV. İDARECİLER.....

52

A. Rize Kazası Mütessellimi ve Maiyetinde Bulunan Kapı Halkı	52
1. Kâtib.....	53
2. Hazinesdar.....	54
3. Vekilharç	54
4. Mîrâhur	54
5. Tüfekçi Başı.....	54
B. İmamlar	55
1. Mahalle İmamları.....	56
2. Köy İmamları.....	58
3. Mapavri Nahiyesi İmamları.....	64
4. Karadere Nahiyesi İmamları	65
C. Muhtarlar	66
1. Mahalle Muhtarları.....	69
2. Köy Muhtarları.....	71

3. Mapavri Nahiyesi Muhtarları.....	79
4. Karadere Nahiyesi Muhtarları	81
V. ASKERLİKLE İLGİLİ VERİLER.....	82
A. Askerlik Görevinde Olanlar	85
1. Mahalleler.....	85
2. Köyler.....	86
3. Mapavri Nahiyesi.....	90
4. Karadere Nahiyesi.....	91
B. Şâbb-ı Emred	93
1. Mahalleler.....	93
2. Köyler.....	93
3. Mapavri Nahiyesi.....	95
4. Karadere Nahiyesi.....	95
C. Tüvânâ	96
1. Mahalleler.....	96
2. Köyler.....	96
3. Mapavri Nahiyesi.....	98
4. Karadere Nahiyesi.....	99
5. Göçebeler	99
D. Müsin.....	100
1. Mahalleler.....	100
2. Köyler.....	100
3. Mapavri Nahiyesi.....	102
4. Karadere Nahiyesi.....	103
VI. SOSYAL SINIFLAR	103
A. Toplumsal Statü Belirten Sıfatlar	103
B. Engelliler	104
1. Çolak	104
2. Dilsiz.....	105
3. Yekçeşm.....	105
4. Âmâ	105
5. Mecnun.....	106
6. Topal.....	106
7. Mücrüm (İnmeli).....	107
C. Köleler	108
1. Defterde Adı Geçen Köleler ve Sahipleri	109

D. Oğulluk.....	110
1. Oğulluk Edinenler ve Oğullukları	112
VII. NÜFUS HAREKETLERİ.....	113
A. Mahalleler ve Köylerdeki Göçebe Nüfus.....	113
1. Rize Kazasındaki Göçebe Nüfus	114
B. Rize Kazasındaki Nüfus Değişiklikleri	115
1. 1143 Numaralı Rize Müslim Nüfus Defterindeki Doğum Yılları ve Sayıları	115
2. 1143 Numaralı Rize Müslim Nüfus Defterindeki Ölüm Yılları ve Sayıları.....	117
3. Göçler	118
a. Mahalleler.....	119
b. Köyler.....	121
Tablo 53. Köylerden Gidilen ve Köylere Geline Yerler	121
c. Mapavri Nahiyesi	130
d. Karadere Nahiyesi.....	132

ÜÇÜNCÜ BÖLÜM

1143 NUMARALI RİZE MÜSLİM NÜFUS DEFTERİNİN TIPKI ÇEVİRİMİ

Mahalle-i Pindo ve Ramanoz İksenit Diğer İksenit Tabii Kasaba-i Rize	134
Mahalle-i Filibo Tabii Kasaba-i Mezbur	138
Mahalle-i Kamanit Tabii Kasaba-i Mezbur	139
Mahalle-i Konyat Tabii Kasaba-i Mezbur	140
Mahalle-i Küçük Samri Tabii Kasaba-i Mezbur.....	141
Mahalle-i Hanisler Tabii Kasaba-i Mezbur	142
Mahalle-i Babik Tabii Kasaba-i Mezbur	144
Mahalle-i Yeni Köy Tabii Kasaba-i Mezbur	145
Mahalle-i Samri mea Kankalanoz Tabii Kasaba-i Mezbur.....	147
Mahalle-i Arkuliko Tabii Kasaba-i Mezbur.....	150
Mahalle-i Peripol Tabii Kasaba-i Mezbur	152
Mahalle-i Sirahoz Tabii Kasaba-i Mezbur.....	154

Mahale-i Cencol Tabii Kasaba-i Mezbur.....	155
Mahalle-i Haçanoz Tabii Kasaba-i Mezbur.....	156
Mahalle-i Kalahton Tabii Kasaba-i Mezbur.....	158
Mahalle-i Müftü Parapol Tabii Kasaba-i Mezbur.....	159
Mahalle-i Haldoz Tabii Kasaba-i Mezbur.....	162
Mahalle-i Kuvaroz Tabii Kasaba-i Mezbur.....	165
Mahalle-i Diğer Haldoz Tabii Kasaba-i Mezbur.....	167
Mahalle-i Humrik mea Ramanoz Tabii Kasaba-i Mezbur.....	171
Karye-i Aron Mağloz Tabii kasaba-i Rize.....	176
Nefsi Nahiye-i Mapavri Tabii Kasaba-i Mezbur.....	183
Mahalle-i Holonte Tabii Nahiye-i Mezbur.....	183
Karye-i Maryeva Tabii Nahiye-i Mezbur.....	184
Karye-i Marçiva Tabii Nahiye-i Mezbur.....	186
Karye-i Kuvalyoz Tabii Nahiye-i Mezbur.....	187
Karye-i Zencal Tabii Nahiye-i Mezbur.....	192
Karye-i Komika Tabii Nahiye-i Mezbur.....	195
Karye-i Mamul Tabii Nahiye-i Mezbur.....	196
Karye-i Havra Tabii Nahiye-i Mezbur.....	200
Karye-i Çilingir Asifos mea Çilingir Tabii Nahiye-i Mezbur.....	209
Karye-i Astifoz Tabii Nahiye-i Mezbur Tabii Asifos.....	211
Karye-i Çeçeva Tabii Nahiye-i Mezbur.....	214
Karye-i Karadüz mea Latum Tabii Kasaba-i Mezbur.....	222
Karye-i Akrotil mea Canceva Tabii Nahiye-i Mezbur.....	229
Karye-i Arpik mea Kıraş Tabii Nahiye-i Mezbur.....	237

Karye-i Atyanoz mea Çıkara.....	241
Karye-i Ğodri	243
Karye-i Hamalyoz	246
Karye-i Raşot Tabii.....	248
Karye-i Perkam Tabii.....	249
Karye-i Raşot	253
Karye-i Mirekaloz mea Kuzandenož	257
Karye-i Kondanož	263
Karye-i Veyla Tabii Rize	266
Karye-i Mervanderesi Nam-1 Diđer Lerož Tabii Rize.....	271
Karye-i Mervanderesi Nam-1 Diđer Lerož Nam-1 Diđer Gürgenli	278
Karye-i Mervanderesi Nam-1 Diđer Lerož Nam-1 Diđer Lihyož Tabii Rize	281
Karye-i Mervane Armud ve Karadere ve Ahiyož Tabii Mapavri.....	286
Karye-i KanbožTabii.....	288
Karye-i Kaşatož.....	292
Karye-i Sikrik Tabii Rize.....	295
Karye-i Canpolat Tabii Rize	300
Karye-i Sanduk İlhak Tabii Rize	301
Karye-i Şetrož Tabii Rize	302
Karye-i Uma Tabii Rize.....	303
Karye-i İsaħor Tabii Rize.....	306
Karye-i Toklu Hohol ve Tarıklar Tabii Rize	308
Karye-i Ruspa Akatož Sevelož Tabii Rize	310
Arğalož Filandož Rodos Maşer Tabii Rize.....	315

Filandoz Tabii Rize	320
Karye-i Masen Tabii Rize	321
Karye-i Muskas Tabii Rize	323
Karye-i Malpet Hama Pilaymanoz Tabii Rize	324
Karye-i Varangoz Larkoz Tabii Rize	330
Karye-i Mağaloz Arğalavoz Tabii Rize	333
Kuray-ı Mezburda Kâin Kışlakçılar	335
Kurayı Mezburede Kâin Kışlakçılar Tahriran-ı Beyan-ı Ahzı	336
Karye-i Kuliça Tabii Rize	336
Karye-i Ğoloz Kofin mea Ğiliçoz Tabii Rize	338
Karye-i Çaklı Tabii Rize	346
Karye-i Patir mea Uruplu Tabii Rize	348
Karye-i Mavrand Tabii Rize	351
Karye-i Ğincivanoz Zavendik Tabii Rize	353
Karye-i Zavendik İlhak Mezbur	354
Karye-i Çiklin Tabii Rize	357
Karye-i Liparit Kaluk Tabii Rize	359
Karye-i Hanzi Tabii Rize	364
Karye-i Betroz Tabii Rize	366
Karyei Masi Komes Tabii Rize	368
Karye-i Hoç Şimadiyoz Tabii Rize	371
Karye-i Varot Lazlar	376
Karye-i Asbet Tabii Rize	377
Karye-i Salandoz Tabii Rize	380

Karye-i Yapraklar Tabii Rize.....	383
Karye-i Likoz İveroz Tabii Rize	385
Karye-i Fosa Tabii Rize	390
Karye-i Harvel Lestengoz Tabii Rize	393
Karye-i Atyanoz Tabii Rize	397
Karye-i Kaçaran Ruspa Singöz Tabii Rize	399
Karye-i Ruspa İlhak Mezbur.....	401
Karye-i Singöz Tabii Rize.....	404
Karye-i Diğer Kaçaran Nam-ı Diğer Ahundoz Sarandinoz Tabii Rize	407
Karye-i Fatla Kandeve Tabii Rize	409
Karye-i Andon Karasu Anbarlık Karayemiş Tabii Rize.....	412
Karye-i Kalamoz Der Vadii Mezbur Tabii Rize.....	419
Karye-i Kuriloz Der Vadii Mezbur Tabii Rize	422
Karye-i Ğutoz Der Vadii Mezbur	426
Karye-i Kaçaran Tabii Rize	430
Karye-i Çoncik Der Vadii Mezbur Tabii Rize.....	432
Karye-i Mişona Hazavid Tabii Rize	434
Karye-i Setoz Tabii Rize.....	441
Karye-i Pulihoz Tabii Rize	445
Mahalle-i Singaz	448
Mahalle-i Kaluharaf	450
Karye-i Veroz Tabii Rize.....	451
Karye-i Gülgen Der Vadii Mezbur Tabii Rize.....	454
Kaza-i Karadere Vandri Tabii Rize	457

Karye-i Apancana Tabii Karadere	460
Karye-i Kapnes Tabii Karadere	462
Karye-i Tulun Tabii Karadere.....	463
Karye-i Maşer Tabii Karadere	464
Karye-i Tohli Tabii Karadere.....	466
Karye-i Tonik Tabii Karadere.....	468
Karye-i Tivrandoz Tabii Karadere.....	469
Karye-i Arev Tabii Karadere	471
Karye-i Anzi Taserik Tabii Karadere.....	471
Karye-i Sivarne Tabii Karadere	474
Karye-i Besalet Tabii Karadere.....	475
Karye-i Seftar Tabii Karadere.....	478
Karye-i SilyanTabii Rize	482
Karye-i Andra Taserik Tabii Rize.....	485
Karye-i Komes Tabii Rize	487
Karye-i Kafkame Pilakirum Tabii Rize	490
Karye-i Vane Tabii Rize	493
Karye-i Ethone Tabii Rize	495
Karye-i Mize Tabii Rize	496
Karye-i Vilkür Tabii Rize	497
Karye-i Homize Tabii Rize	498
Karye-i Manle Kapse Tabii Rize	500
Karye-i Kolyav Tabii Rize.....	503
Fil Aslı İspir Kasabasından Olup Mevsimi Şitada Gelip Kışlak Olan Misafirler Beyan Olunan.....	504

Mahalle-i Babikte Kâin Kışlakçı Misafir.....	505
Mahalle-i Peripolda Kâin Göçebe Misafir.....	506
Mahalle-i Çarihozda Kâin.....	506
Mahalle-i Koçohor ve Akratarda Kâin.....	506
Karye-i Mağalozda ve Çaklıda ve Patirda ve Kalahtonda Kâin Misafir İspirli ...	507
Mahalle-i Haçanoz ve Müftüde Kâin.....	508
Mahalle-i Yeniköyde ve Kuvarozda Kâin İspirli	508
Karye-i Ğuncivaniyoz mea Zavendik Misafir Kâin	509
Karye-i Varatlarda Kaçaranda Kâin Göçebe	509
Karye-i Fosada ve Hanzide ve Çiklinde Kâin İspirli	510
Karye-i Andon Karyesinde Hasdan Olan komşular Lazkoz Varangozda Kâin Komşular	510
Karye-i Malpet Hama Pilaymanozda Kâin	510
Karye-i Filandoz Masi Muskasda Olan	511
Karye-i Karaderede Kâin Göçebe İspirli	512
Karye-i Mağaloz ve Arğalozda Kâin	512
Hala Rize Mütessellimi El-Hac Salihzâde Ali Ağa ve Maiyetinde Mevcud ve Tevabi' ve Neferat.....	512
SONUÇ.....	516
KAYNAKÇA	520
ÖZET.....	522
ABSTRACT	523
ÖZGEÇMİŞ.....	524

TABLolar LİSTESİ

Tablo 1. Mahallelerin Eski ve Yeni İsimleri	27
Tablo 2. Köylerin Eski ve Yeni İsimleri	28
Tablo 3. Mapavri Nahiyesine Bağlı Mahallelerin, Köylerin Eski ve Yeni İsimleri	31
Tablo 4. Karadere Nahiyesine Bağlı Mahallelerin, Köylerin Eski ve Yeni İsimleri	32
Tablo 5. Rize Kazası Nüfusunun Yaşlar Arasındaki Dağılımı	33
Tablo 6. Mahallelerin Defterdeki İlk Kayıt Esnasındaki Nüfusu İle Son Kayıt Esnasındaki Nüfusu.....	36
Tablo 7. Köylerin Defterdeki İlk Kayıt Esnasındaki Nüfusu İle Son Kayıt Esnasındaki Nüfusu.....	37
Tablo 8. Mapavri Nahiyesine Bağlı Köylerin Defterdeki İlk Kayıt Esnasındaki Nüfusu İle Son Kayıt Esnasındaki Nüfusu	42
Tablo 9. Karadere Nahiyesine Bağlı Köylerin Defterdeki İlk Kayıt Esnasındaki Nüfusu İle Son Kayıt Esnasındaki Nüfusu	43
Tablo 10. Göçebelerin Nüfus Sayısı	44
Tablo 11. Mahallelerde En Fazla Kullanılan İsimler	46
Tablo 12. Köylerde En Fazla Kullanılan İsimler	47
Tablo 13. Mapavri Nahiyesine Bağlı Köylerde En Fazla Kullanılan İsimler	47
Tablo 14. Karadere Nahiyesine Bağlı Köylerde En Fazla Kullanılan İsimler	48
Tablo 15. Göçebeler Arasında En Fazla Kullanılan İsimler	49
Tablo 16. Mahalle İmamları.....	56
Tablo 17. Köy İmamları.....	58
Tablo 18. Mapavri Nahiyesi İmamları	64
Tablo 19. Karadere Nahiyesi İmamları.....	65
Tablo 20. Mahalle Muhtarları	69
Tablo 21. Köy Muhtarları	71
Tablo 22. Mapavri Nahiyesi Muhtarları.....	79
Tablo 23. Karadere Nahiyesi Muhtarları	81
Tablo 24. Mahallerden Askerlik Görevinde Olanlar.....	85
Tablo 25. Köylerden Askerlik Görevinde Olanlar.....	86

Tablo 26. Mapavri Nahiyesinden Askerlik Görevinde Olanlar	90
Tablo 27. Karadere Nahiyesinden Askerlik Görevinde Olanlar	91
Tablo 28. Mahallelerdeki Şâbb-1 Emred Nüfus	93
Tablo 29. Köylerdeki Şâbb-1 Emred Nüfus.....	93
Tablo 30. Mapavri Nahiyesindeki Şâbb-1 Emred Nüfus.....	95
Tablo 31. Karadere Nahiyesindeki Şâbb-1 Emred Nüfus.....	95
Tablo 32. Mahallelerdeki Tüvânâ Nüfus	96
Tablo 33. Köylerdeki Tüvânâ Nüfus.....	96
Tablo 34. Mapavri Nahiyesindeki Tüvânâ Nüfus	98
Tablo 35. Karadere Nahiyesindeki Tüvânâ Nüfus.....	99
Tablo 36. Göçebeler Arasındaki Tüvânâ Nüfus.....	99
Tablo 37. Mahallelerdeki Müsin Nüfus	100
Tablo 38. Köylerdeki Müsin Nüfus	100
Tablo 39. Mapavri Nahiyesindeki Müsin Nüfus.....	102
Tablo 40. Karadere Nahiyesindeki Müsin Nüfus.....	103
Tablo 41. Toplumsal Statü Belirten Sıfatlar	103
Tablo 42. Engelliler (Çolak)	104
Tablo 43. Engelliler (Dilsiz)	105
Tablo 44. Engelliler (Yekçeşm)	105
Tablo 45. Engelliler (Âmâ)	105
Tablo 46. Engelliler (Mecnun).....	106
Tablo 47. Engelliler (Topal).....	106
Tablo 48. Engelliler (Mücrüm)	107
Tablo 49. Defterde Adı Geçen Köleler ve Sahipleri.....	109
Tablo 50. Oğulluk Edinenler ve Oğullukları.....	112
Tablo 51. Rize Kazasındaki Göçebe Nüfus	114
Tablo 52. Mahallerden Gidilen ve Mahallelere Geline Yerler	119
Tablo 53. Köylerden Gidilen ve Köylere Geline Yerler	121
Tablo 54. Mapavri Nahiyesinden Gidilen ve Mapavri Nahiyesine Geline Yerler	130
Tablo 55. Karadere Nahiyesinden Gidilen ve Karadere Nahiyesine Geline Yerler	132

ŞEKİLLER LİSTESİ

Şekil 1. Rize Kazası Nüfusunun Onarlı Yaş Gruplarına Göre Dağılımı.....	35
Şekil 2. Bıyık Şekli Belirtilenler	50
Şekil 3. Sakal Şekli Belirtilenler	51
Şekil 4. Nüfusun Boy Durumu.....	52
Şekil 5. Doğum Yılları ve Sayıları.....	115
Şekil 6. Ölüm Yılları ve Sayıları.....	117

KISALTMALAR

Age.	:Adı Geçen Eser
Agm.	: Adı Geçen Makale
Bkz.	:Bakınız
BOA.	: Başbakanlık Osmanlı Arşivi
C.	: Cilt
DİA.	: Türkiye Diyanet Vakfı İslâm Ansiklopedisi
F.	: Fevt
H.	: Hicri
haz.	: Hazırlayan
M.	: Miladi
s.	: Sayfa
ss.	: Sayfa Sayısı
T.	: Tevellüd
yy.	: Yüzyıl
vd.	: Ve diğerleri

GİRİŞ

İnsanoğlunun doğuştan getirdiği en önemli hususiyetlerinden birisi onun merak eden bir varlık olmasıdır. Bu özelliği dolayısıyla insanoğlu geleceğin belirsizliğine dair merak içerisinde olduğu gibi, kendi kişiliğinin oluşmasına katkısı olan geçmişinide aynı ölçüde merak etmektedir. Bunun doğal neticesi olarak geçmişle bağ kurabileceği sözlü, yazılı her türlü kaynağa ulaşmak ister. Sözkonusu olan ülkemiz olduğunda kişilerin bu merakını tatmin edecek kaynakların başında Osmanlı arşiv belgeleri gelmektedir. Arşiv belgeleri içerisinde bu manada en işlevsel kaynak ise, Osmanlı döneminde yapılan nüfus sayımları neticesinde oluşturulan nüfus defterleridir. Çalışmamıza konu olan “1143 Numaralı Rize Müslim Nüfus Defteri”de bu örneklerden bir tanesidir. Bu noktadan hareketle yapacağımız çalışma ile insanların geçmişleriyle bağlantısını kurabilmek, sayımın yapıldığı dönemin toplumsal yapısına ışık tutabilmek ve o dönem Rize kazası nüfus yapısıyla bugünkü nüfus yapısı arasında kıyaslama yapabilmek, çalışmamızın ana gayesini oluşturmaktadır.

Nüfus sayımları, bir toplumu meydana getiren fertlerin sayı, cinsiyet, yaş, meslek, dil, din ve öğrenim durumlarını ortaya koyduğundan toplumların sosyolojik, ekonomik ve tarihî yönlerini araştırmak, sosyal tarihlerini yazmak için çalışma yapacak olanlar açısından oldukça önemlidir. Yapılacak olan bu çalışmalar, döneme ilişkin önemli verileri bizlere sunacaktır. Son dönemlerde çeşitli yörelere ilişkin nüfus defterleri, araştırmacılar tarafından inceleme konusu yapılmaya başlanmıştır. Bizim tez konumuzu oluşturan Başbakanlık Osmanlı Arşivinde Nfs.d koduyla 1143 numarada kayıtlı Rize nüfus defteri, sayımın yapıldığı dönemdeki Rize kazasındaki nüfus bilgilerini ortaya koymakta olup, daha önce üzerinde çalışma yapılmamış bir defter durumundadır. Bu durum özelde Rize, genelde de ülkemiz açısından çalışmamızı önemli kılmaktadır.

Bilindiği üzere Osmanlı Devleti'nin 18.yy'dan itibaren başlayan duraklama ve gerileme dönemi 19.yy'la birlikte hızlanarak devam etmiştir. İç isyanlar, savaşlar, bürokrasideki problemler, azınlık sorunları, toprak sisteminde ortaya çıkan sorunlar ve göçler bir dizi yeni sorunlar ortaya çıkarmıştır. Yüzyıllar boyunca fetihlerde en önemli figürlerden biri olan Yeniçeri Ocağı'nın bozulması

devletin idare, maliye ve bürokrasisi üzerinde zorlayıcı bir güç olarak ortaya çıkması, devlet mekanizmasını işlemez hale getirmiş, birtakım ıslahat hamleleri yapılmasını zorunlu hale getirmiş ve bu bağlamda ıslahat girişimlerinde bulunulmuştur. Ancak birçok alanda başlayan başıbozukluklar başlatılan ıslahatların istenen neticeye ulaşmasını zorlaştırmıştır. Örneğin 18.yy'dan itibaren bozulmaya başlayan vergi sisteminin yeniden düzene konulması ve devletin gelir kaynaklarının tespit edilip düzenli hale getirilmesi için bazı çalışmalar başlatılmıştır.¹ Her ne kadar daha önceden Osmanlı nüfusunu belirlemeye yönelik çalışmalar yapılmışsa da, II. Mahmud'un emri ile 1831 yıllarında başlanılan nüfus sayımı, Osmanlı Devleti tarihindedir yazımı amacıyla yapılmayan ilk nüfus sayımı olma niteliği taşımaktadır.²

1831 yılında başlanan sayım neticesinde oluşturulan defterlerden biri de çalışmamıza konu olan "1143 Numaralı Rize Müslim Nüfus Defteri"dir. Defter Rize kazasının h.1251 yılı ile defterdeki son kayıt yılı olan h. 1262 yılları arasındaki nüfus yapısıyla ilgili önemli bilgileri ihtiva etmektedir. Defter köken itibariyle bölgeden olan, ancak kayıtların tutulduğu tarihler arasında bölgeden göçeden ailelerin köklerini bulmalarına yardımcı olabilmesi açısından da önemlidir. Defterde sadece Müslüman nüfus kaydedilmiş olup bunun yanında doğum, ölüm yılları, yerleşim yerlerinde ikamet eden şahısların isimleri, zikredilen tarihler arasındaki göç ve nakiller tarihleriyle beraber kaydedilmiştir.

Araştırmamızın temel kaynağı "1143 Numaralı Rize Müslim Nüfus Defteri"dir. Temel kaynağımızın yanında ikincil kaynak olarak defterden elde ettiğimiz verilerin yorumlanmasında bize yardımcı olan arşiv belgeleri, kitaplar, makaleler gelmektedir. Araştırmadaki metodumuz evvela defterin günümüz alfabesine tıpkı çevrimi daha sonra da elde edilen verilerin yorumlanması şeklinde olmuştur.

¹ Komisyon, *Osmanlı İdaresinde Kıbrıs, Nüfusu-Arazi Dağılımı ve Türk Vakıfları*, Ankara: Devlet Arşivleri Genel Müdürlüğü, 2000, s. 81-82.

² Enver Ziya Karal, *Osmanlı İmparatorluğunda İlk Nüfus Sayımı 1831*, Ankara: Devlet İstatistik Enstitüsü Matbaası, 1997, s. 10.

BİRİNCİ BÖLÜM

GENEL BİLGİLER

I. Osmanlı Devletinde Nüfus Sayımları

Arapça nefis kelimesinin çoğulu olan nüfus “nefis, ruh, can, hayat” anlamına gelir ve daha çok bir coğrafyada yaşayan insanları ifade eder. Bugün doğum, ölüm, evlenme, boşanma, yaş ve göç hareketleri gibi konular nüfus bilimi tarafından incelenmektedir.³

İnsanlık tarihine bakıldığında herhangi bir bölgede yaşayan insanların sayısı siyasî, askerî ve benzeri sebeplerden dolayı yöneticiler tarafından öğrenilmek istenmiş ve bu amaç doğrultusunda teşebbüslerde bulunulmuştur. Genel olarak bu sayımların neticesinde net bir sonuca ulaşılamamıştır. Romalıların yapmış oldukları askerlik ve vergilendirme amaçlı, net sonuca ulaşamadıkları nüfus sayımı bunun bir örneğini oluşturur. Kölelerin ve kadınların dikkate alınmadığı bu sayıma Roma'nın nüfusunun hızla artması da eklenince sağlıklı sonuçların ortaya çıkmadığı bilinmektedir. Konuya İslam tarihi açısından baktığımızda ise, Hz. Peygamber'in Medine'de hicret sonrası yaptırdığı sayımı ilk nüfus sayımı olarak zikredebiliriz.⁴

Osmanlı Devleti, ele geçirdiği bölgelerin arazisini tescil, toprağın mülkiyet ve tasarruf sistemi ile halktan alınacak vergi oranlarının tespit ve tayini maksadıyla düzenli kayıtlar tutup bunları arşivlemiştir. Bu vergi defterlerine tahrir defterleri denilmektedir.⁵ Tahrir kayıtları, padişahın değişmesi, zaman içerisinde vergi gelirlerinin artması ya da azalması ve en önemlisi yeni vergi kalemlerinin belirmesi gibi sebeplerle 10, 20, 30, 40 yıllık aralıklarla yapıldığı gibi olağanüstü durumlarda da yapılırdı.⁶

³Nebi Bozkurt, “Nüfus”, *DİA*, XXXIII, s. 293.

⁴ Murat Kaya, *1170 Nolu Gönye, Batum Sahil Köyleri Nüfus Defterinin Değerlendirmesi*, (Basılmamış Yüksek Lisans Tezi), Recep Tayyip Erdoğan Üniversitesi Sosyal Bilimler Enstitüsü, Rize, 2013, s. 5.

⁵ Mithat Sertoğlu, *Osmanlı Tarih Lügati*, İstanbul: Enderun Kitabevi, 1986, s.306.

⁶M. Hanefi Bostan, *XV-XVI. Asırlarda Trabzon Sancağında Sosyal ve İktisadi Hayat*, Ankara: Türk Tarih Kurumu Yayınları, 2002, s.8.

Tahrir defterleri genel olarak vergi veren, vergiden muaf olan erkek nüfusun kaydedildiği belgeler olduğundan bir nevi erkek nüfus sayımı özelliği taşırlar. Ömer Lütfi Barkan'a göre, Ebül'ula Mardin'in Osmanlı'da ilk tahririn Orhan Bey (1326-1361) zamanında yapıldığı bilgisi doğrudur. Fakat aynı yazısında Barkan ilk tahrir defterinin I. Murat (1361-1389) dönemine ait olduğunu da iddia etmektedir. O halde ilk tahririn ne zaman yapıldığı meselesi çözüme kavuşturulamamıştır.⁷Tahrir defterlerinde sadece vergi mükellefi olan nüfusun kaydedilmesi, kadınların ve bülüğ çağına girmemiş erkeklerin kaydedilmemesi buralardan elde edilecek verilerin yanıltıcı olmasına sebep olabilmektedir. Ayrıca sayımlarda kayıt dışı kalan nüfusun olabileceğide dikkate alınmalıdır. Zikredilen eksikler dikkate alınarak tahrir verilerini çeşitli formüllere tabi tutmak koşulu ile nüfus sonuçlarına ulaşma yoluna gidilmiştir.(Örneğin Ömer Lütfi Barkan'ın, “(Hane x 5) + (% 10 Askeri Sınıf) formülü en çok kabul görenlerdendir.)⁸

Osmanlı Devleti 1800'lü yılların başlarında savaşlar, iç isyanlar ve bürokrasideki problemler yüzünden bunalımlı bir döneme girmiştir. II. Mahmut, bu sıkıntılı dönemi aşabilmek için birçok açıdan büyük değişiklikler yapma yoluna gitmiştir. Bu değişikliklerin başında da; zamanında devlete çok faydası olan, ama son dönemlerde devlet için tehditkâr bir rol üstlenen Yeniçeri Ocağı'nın 1826 yılında kaldırılması gelir. Bu olay tarihe “Vaka-i Hayriye” olarak geçti. II. Mahmut bu ocağı lağvettikten sonra yerine “Asâkir-i Mansûre-i Muhammediye” adlı yeni bir ordu kurdu. Bu ordunun sağlam temellere oturtulması, geliştirilmesi ve mevcut asker sayısının tespiti edimesi gerekiyordu. Bu amaçla Anadolu ve Rumeli'deki valilere nüfus sayımı yapılması ile ilgili emirler gönderdi.⁹

Bu nüfus sayımının alt yapısını oluşturmak için İstanbul'da meclis teşkil edildi ve gerekli talimatnameler hazırlandı. Görevlendirilecek memur ve kâtipler

⁷ Karal, *age*, s.7.

⁸Sevgi Işık vd.,*Kuyûd-ı Kadîme Arşiv Kataloğu*, Ankara: Çevre ve Şehircilik Bakanlığı Tapu Kadastro Genel Müdürlüğü Arşiv Dairesi Başkanlığı Yayın No: 4, 2012, s. 10.

⁹*Osmanlı İdaresinde Kıbrıs, Nüfusu-Arazi Dağılımı ve Türk Vakıfları*, s. 81-82.

çağrılarak gerekli uyarılar yapıldı ve harcırahları tahsis edildi.¹⁰ Nüfus sayımının temel olarak din esasına göre sadece erkekleri kapsamı kararlaştırılmıştı.¹¹

1831 yılında yapılan nüfus sayımı bir takım eksiklik ve aksaklıklara rağmen tüm ülkede tatbik edilmiş ve Müslim ile gayrimüslim açıdan nüfusun yapısı ortaya çıkmıştır. Müslüman nüfus; vergi mükellefleri ve askerliğe elverişli olanlardan oluşan “matlûba muvâfik” ile ihtiyar, sakat, iş göremez ve çocuklardan oluşan “matlûba gayr-ı muvâfik” olmak üzere iki başlık altında toplanmıştır.¹² Bu nüfus sayımında Müslümanlar askerî açıdan, gayrimüslimler ise vergi mükellefi olmaları açısından sayıma tabi tutulmuştur. Lahsa, Basra, Yemen, Mısır, Cezayir, Tunus, Trablusgarp ve Habeş bölgeleri ise devlete asker vermediğinden sayımda kapsam dışı tutulmuştur.¹³

Bu nüfus sayımı sonucunda az bir yanılğı payı ile de olsa Anadolu ve Rumeli'nin nüfusu ortaya çıkmıştır. Buna göre Anadolu'nun nüfusu beşte biri Hıristiyan olmak üzere 2,5 milyondur. Rumeli'de ise, Hıristiyan nüfus Müslüman nüfusun yaklaşık iki katı idi. Bu rakamda yuvarlak olarak 1,5 milyona yakın idi.¹⁴

Trabzon Eyaleti'nde nüfus sayımının başlatılması için 1834 yılında ilgili memurlara harcırahları ödenmiş ve görevlendirmeleri yapılmıştı.¹⁵ Sonuç olarak 1830 ile 1850 arasında bir eyalet merkezi olan Trabzon'a bağlı toplam 6 sancakta sayımlar yapılmış ve Canik Sancağı'nda 64, Ordu Sancağı'nda 14, Karahisar-ı Şarki Sancağı'nda 39, Gümüşhane Sancağı'nda 38, Trabzon Merkez Sancağı'nda 38 ve Gönnye Sancağı'nda 10 adet nüfus defteri tutulmuştur.¹⁶ Bu defterler iki nüsha olarak tanzim edilmiş, bir nüshası sayımın yapıldığı merkezde kalmış diğer nüshası ise Ceride Nezareti'ne gönderilmiştir.¹⁷

¹⁰ BOA. HAT, 335/19217.

¹¹ Murat Hiçyılmaz, Burhan Atif Okutan, *1835 Kayıtlarına Göre Ardeşen Sülale Envanteri*, İstanbul: Marmara Reklam Pazarlama, 2013, s. 15.

¹² Sezgin Demircioğlu-Süleyman Bilgin, *Of Nüfus Defteri (1834)*, İstanbul 2011, s.3.

¹³ Hiçyılmaz, Okutan, *age*, s.15.

¹⁴ Karal, *age*, s. 21.

¹⁵ BOA. C.DH. 61/3040.

¹⁶ Süleyman Bilgin vd., *Trabzon Nüfus Kütüğü 1834*, İstanbul: Düzey Matbaacılık, 2009, s.14.

¹⁷ BOA. HAT, 336/19277.

1842 yılında, 1835’de yapılan nüfus sayımı gözden geçirilmiş ve yeni bir deftere geçirilmiştir. Örneğin çalışmamıza konu olan h.1251 tarihli “1143 Numaralı Rize Müslim Nüfus Defteri” h. 1258 yılında gözden geçirilmiş ve “1144 Numaralı Rize Nüfus Defteri” oluşmuştur. Bu işlem sırasında yedi yıllık süre zarfında ölenler, göç edenler kayıttan düşülmüş, yeni doğanlar, ise kayıtlara ilave edilmiştir.

Ord. Prof. Dr. İbrahim Hakkı Akyol’a göre, 1831 sayımından sonra 1844 yılında da askerlik çağındaki nüfusu tespit için ülke genelinde yeni bir nüfus sayımı yapılmasına karar verildi. Bir önceki sayımın verdiği tecrübe sayesinde kapsamlı bir hazırlık yapıldı ancak buna rağmen memurların ciddiyetsizlikleri, halkın sayımı tereddütle karşılaması, askere gitmek istemeyenlerin yanlış bildirimlerde bulunmaları gibi sebeplerle sayım başarısız oldu. Sonuçlar Ceride Nezareti’nde toplansa da ilan edilmesine başlangıçta lüzum görülmedi. Ancak sayımla yakından alakadar olan yabancılar yarı resmi olmak üzere devletten bilgileri almışlardır.¹⁸

1844 sayımından sonra 1852 ve 1856 yıllarında olmak üzere birkaç defa daha nüfus sayım işine girilseyse de bunlar çeşitli nedenlerle tamamlanamadı. 1870 yılında genel nüfus sayımı için irade çıkarıldı ancak çeşitli nedenlerle yürürlüğe konulamadı.¹⁹ 1874 yılında Dâhiliye Nezareti bünyesinde nüfus sayımlarını organize edecek ve bu işten sorumlu olacak olan “Tahrir-i Nüfus Umum Müdürlüğü” tesis edildi. Aynı yıl genel bir nüfus sayımına kalkışıldı, ancak Osmanlı-Rus Savaşı yüzünden sadece Tuna Vilayetinde tatbik edilebildi.²⁰ 1877-1878 yıllarında Osmanlı-Rus Savaşı’nın bitmesi ile birlikte yeni bir nüfus sayımı yapıldı. Rumeli’den Anadolu’ya sürekli olarak göç olması sayımın gerçekçiliğini zora soktu. 1881’de ilk nüfus sicilinin oluşturulması için “Sicil-i Nüfus Nizamnâmesi” yayınlandı.²¹

Sicil-i nüfus nizamnâmesi sayesinde 1882 ve 1885 yıllarında başarılı sayımlar yapıldı. 1902 yılında yeni bir nizamname yürürlüğe girdi ve hemen

¹⁸ Karal, *age*, s.9.

¹⁹Hiçyılmaz, Okutan, *age*, s.15.

²⁰ Bilgin vd.,*age*, s.4.

²¹ Bilgin vd.,*age*, s.9.

1903'de yeni bir nüfus sayımı yapıldı. 1905 yılı Haziran ayı tarihli bir belgeye göre 1905 yılı genel nüfus sayımı için vilayet ve kaza merkezlerinde komisyonlar oluşturulmuş ve Edirne, Selanik, Cezayir-i Bahr-i Sefid ve çevresindeki vilayetlerdeki sayım büyük oranda tamamlanmıştır. 1921 tarihli bir belgeye göre Osmanlı döneminde yapılan son nüfus sayımı 1905 yılında yapılan bu sayıdır.²²

II. 1143 Numaralı Rize Müslim Nüfus Defteri'nin Tasvifi

Çalışma konumuzu oluşturan Rize Müslim Nüfus Defteri Başbakanlık Osmanlı Arşivi'nde NFS.d koduyla 1143 numarada kayıtlıdır. H.1251(m.1835-1836) tarihli 20x55 ölçülerindeki defter 458 sayfadır. Bu sayfalardan 16 tanesinde herhangi bir kayıt bulunmamaktadır. Defterdeki kayıtlardan anlaşılacağı üzere ülke genelinde 1831 yılında başlayan nüfus sayımı Rize'de 1835-36 yıllarında başlanabilmiştir.

Ciltsiz haldeki defter gayet sade bir şekilde tutulmuştur. Sayfa numaraları sağ ve sol üst köşelerde belirtilmiştir. Sayfaların görünümü satır ve sütun şeklindedir. Satır ve sütun sayıları standart olmayıp bazı sayfalarda 10 satır 4 sütun iken bazen bu sayı 15 satır 6 sütuna çıkabilmektedir. Bu nedenle defterin transkripsiyonunu yaparken sayfaların standart olarak birbirini tutmasını gözardı etmek zorunda kaldık. Ölüm, doğum, nüfus hareketleri, askerlik durumu, özürlülük ve benzeri durumlar bu satırlar ve sütunların arasındaki boşluklara yazılmıştır. Kayıtlarda genellikle siyah mürekkep kullanılmış, ancak mahalle ve köy isimleri, satır ve sütunların arasına düşülen kayıtlar kırmızı mürekkep ile yazılmıştır. Defterde yazı çeşidi olarak rik'a yazısı tercih edilmiş, ancak sonradan eklenen kayıtlar siyakat yazısı diye bilinen bir çeşit şifreli yazı ile tutulmuştur.

Defter Rize kazasına bağlı mahallelerin nüfus kayıtları ile başlayıp, Mapavri nahiyesi ile devam etmektedir. Ardından kazaya bağlı köyler gelmekte olup bunları takiben Karadere nahiyesi gelmektedir. Bu kayıtlardan sonra Rize kazasına bağlı mahalle ve köylerde yaşayan göçebe nüfus ile ilgili bilgiler bulunmaktadır. Defter Rize Kazası Mütesellimi el-Hac Salihzâde Ali

²² Bilgin vd.,*age*, s.10.

Ağa'nın maiyetine ait nüfus bilgileri ile son bulmaktadır.

1835-1836 tarihinden itibaren 1846-1847 tarihine kadar üzerine kayıt düşüldüğü anlaşılan "Rize Müslim Nüfus Defteri"nde sadece erkek nüfus kaydedilmiştir. Ayrıca bu kaydedilen kişilerin yaşları, fiziksel özellikleri, görünüşleri (ortaboylu, kırsakallı, yekçeşm), baba adları, ölüm tarihleri kayıtlıdır. Defteri değerli kılan verilerden biride defterin ilk tutulduğu tarih olan 1835-36 yılından sonra doğan kimselerin doğum tarihleri ve Rize kazasındaki göç hareketlerinin defterde mevcut olmasıdır.

İmam ve muhtarlar devletin mahalledeki-köydeki temsilcileri olduğu için ilk kaydedilen kimseler onlar olmuştur. Mahallelerin, köylerin büyüklüğüne göre bazen hiç imam ve muhtar kaydı yokken bazen "muhtar-ı sani" ifadesi ile ikinci muhtar kaydı yapılmıştır.

Kişilerin askerlik durumu kaydedilirken ne zaman bu göreve gittiği ve ne çeşit askerlik görevi ifa ettiği belirtilmiştir. Denize kıyısı olan bir yer olmasına rağmen Rize kazasından sadece iki tane bahriye askeri varken, askere gidenlerin çoğunluğu yeni kurulan ordu "Asakir-i Mansure"ye kaydolunmuştur. İkinci sırada ise "Nizamiye" askerleri gelmektedir.

Defterde, kişilerin askerliğe elverişli olup olmadığı bazı ifadelerle belirtilmiştir. Askerliğe elverişli olanlar için sözlük anlamıyla güçlü, kuvvetli anlamında "tüvânâ"²³ ibaresi kullanılmıştır. Hatta yazımın yapıldığı esnada askerliğe elverişli görülmeyenler için, elverişli hale gelecekleri tarihlerde "tüvânâ" ibaresiyle kaydedilmiştir. Bu anlamda askerlik yaşı geçmiş olanlar içinde yine sözlük anlamı yaşlı, geçkin, kocamış olan "müsin"²⁴ ibaresi kullanılmıştır. Müsin olarak kaydedilenlerde kayıt tarihinde henüz müsin değilse müsin olacakları tarihte yine bu ibareyle birlikte kullanılmıştır.

Kişilerin yaşları "sin" ibaresiyle kişisel bilgilerinden hemen sonar yazılmıştır. Yaşlarını ilgilendiren tariflerde kullanılan ibarelerden birisi de

²³Ferit Develioğlu, *Osmanlıca-Türkçe Ansiklopedik Lügat*, Ankara: Aydın Yayınevi, 1991, s.1115.

²⁴Develioğlu, *age.*, s.741.

“şâbb-ı emred”²⁵dir. Sözlük anlamıyla henüz sakalı bıyığı çıkmamış genç anlamında olan bu ibare genellikle 10-15 yaşları arasındaki çocuklar için kullanılmıştır.

Ölüm tarihleri için “fevt” ifadesi kullanılarak ölen şahsın üzerine bir çizgi çekilmiştir. Defterdeki ilk kayıttan sonra doğan kimseler için ise “tevellüd” ibaresi kullanılmıştır. Oğlu anlamında “veled” ve “bin” ifadeleri kullanılmıştır. Örneğin; “Osman bin Hüseyin” ifadesi Hüseyin’in oğlu Osman veya “Hızır veled-i Ahmed” ifadesi Ahmed’in oğlu Hızır anlamına gelir.

Defterde sadece erkekler kaydedilmiştir. İlk kayıt yılı olan h. 1251’de mahalleler, köyler, nahiyelerde yaşayan erkek nüfusun sayısı 23073’tür. Bu rakama defterde göçebe diye tabir edilen belirli mevsimlerde Rizeye gelip orada ikamet edenlerde dahildir. Olağanüstü bir durum olmadığında kadın ve erkek nüfusun birbirine yakın olduğu düşünülürse²⁶ kazanın nüfusu tahmini olarak 23073’ün iki katı olan 46146 kişidir. Ayrıca defterdeki son kayıt yılına gelindiğinde doğum ve ölümler çıkarıldığında Rize kazasının erkek nüfusu 22180’e gerilemiştir. Kaza’nın kadın-erkek toplam tahmini nüfusu ise 44360’a gerilemiştir.

III. Defterde Adı Geçen Mahallelerin, Köylerin ve Nahiyelerin Eski ve Yeni İsimleri

II. Meşrutiyetin ilanını gerçekleştiren Jöntürkler Osmanlı coğrafyasının tamamında ki Müslim olsun, gayri müslim olsun bütün unsurları Osmanlılık şemsiyesi altında toplayıp, hem ayrılıkçı fikirleri ortadan kaldırmak hem de Avrupa devletlerinin Osmanlı’nın içişlerine karışmalarını engellemek istiyorlardı. Ancak, meşrutiyetin getirmiş olduğu hürriyet ortamından faydalanan Hıristiyan Arnavutların yanında Müslüman Arnavutlarında bağımsızlık hareketlerine girişmeleri, İttihat ve Terakki’yi temelde İslamî esaslara dayanan Osmanlılık fikrini baştan ele almaya zorladı. Özellikle meşrutiyet döneminde gayr-i müslim unsurlardaki milliyetçilik fikirlerinin hızlı

²⁵ Develioğlu, *age.*, s. 974.

²⁶ Mübahat Kütükoğlu, *Menteşe Sancağı 1830 Nüfus ve Toplum Yapısı*, Ankara: Türk Tarih Kurumu Basımevi, 2010, s. 72.

bir şekilde artması Türler arasında da Türkçülük fikrinin ivme kazanması sonucunu doğurdu.²⁷ Özellikle Balkan Savaşı'ndan sonra milliyetleri farklı olsa bütün unsurların Osmanlılık fikri altında birleşebileceği fikri iflas etmiş Müslüman dahi olsa etnik yapıları farklı kavimlerin aynı çatı altında olmalarının mümkün olmadığı düşünülmüştür.²⁸

Osmanlı genelindeki milliyetçilik hareketlerini Batılı devletlerin tahrik etmesi, Birinci Dünya Savaşı'nın hemen öncesinde ve savaş esnasında, İttihat ve Terakki yöneticilerini başkaldırabilecek topluluklara karşı hem siyasî hem de Devletin bütünündeki yer adlarının değiştirilmesi gibi Devletin Türk kökenine de vurguda bulunan önlemler almaya yöneltti. Bu amaçla Dâhiliye Nezareti, Osmanlı ülkesinin tamamında ki yerleşim yerlerinin değiştirilip Türkçeleştirilmesine karar verdi. Bu amaçla komisyonlar kurulup Türkçe olmayan yer isimleri tespit edildi. Uygulamanın bir gereği olarak Osmanlı ülkesinin tamamında olduğu gibi Trabzon eyaletine bağlı bütün yerleşim yerlerinde de tespit ve değiştirme çalışmalarına başlandı. Bu bölgeyle ilgili ilk çalışmalar daha 1913'te başlamış ve öncelikle Rize kazası ve nahiyelerindeki mahalle veköy adlarının değiştirilmesine başlanmıştır.²⁹ Yapılan çalışma sonucu Rize kazasının mahalleleri, köyleri ve nahiyelerindeki yer isimleri Türkçeleştirildi. Bu uygulamayla ilgili belge 3 Kanûn-ı evvel 1329 (16 Aralık 1913) Osmanlı Arşivinde bulunmaktadır.³⁰

II. Mahmud döneminde yapılmış nüfus sayımı neticesinde oluşturulmuş Nüfus Defterleri, Osmanlı coğrafyasındaki yer adlarının, yukarıda belirttiğimiz tarihte, değişmeden önceki haliyle ilgili önemli bilgileri içermektedir. Bu değişiklik neticesinde Rize merkeze bağlı mahalleler, köyler ile Mapavri ve Karadere nahiyeleri mahalle ve köylerinin bilinen eski ve yeni isimleri şu şekildedir:

²⁷Yusuf Sarımay, *Türk Milliyetçiliğinin Tarihi Gelişimi ve Türk Ocakları (1921-1931)*, İstanbul: Ötüken Yayınları, 1994, s. 85-88.

²⁸Sarımay, *age.*, s. 93.

²⁹Ayhan Yüksel, "*Trabzon Vilayetinde Yer Adlarını ve İdari Yapıyı Değiştirme Girişimleri*", <http://mehmetakifbal.net>, [18.11.2014].

³⁰BOA, *DH. İD*, 97-2/ 25-2.

A. Mahalleler

Tablo 1. Mahallelerin Eski ve Yeni İsimleri

Sıra No	Mahallenin Eski İsmi	Mahallenin Yeni İsmi
1	Arkulikoz	Ekmekçiler
2	Babik	Tophane
3	Cancol	Balsu
4	Diğer Haldoz	Portakallık
5	Filibo	Halatçılar
6	Haçanoz	Çamlıbel
7	Haldoz	Bağdatlı
8	Hanisler	Bıldırcın
9	Humrik mea Ramanoz	Hamzabey
10	Kalahton	Paşakuyu
11	Kamanit	Kavaklı
12	Konyat	Kışlak
13	Kuvaroz	Gülbahar
14	Küçük Samri	Küçükköy
15	Müftü Parapol	Müftü
16	Peripol	Pehlivan
17	Pindoza, Ramanoz İksenit ve Diğer İksenit	Değirmendere, Hayrat, Kambursırt, Pilavdağı
18	Samri mea Kankaloz	Yağlıtaş
19	Sırahoz	Çorapçılar
20	Yeniköy	Yeniköy

B. Köyler

Tablo 2. Köylerin Eski ve Yeni İsimleri

Sıra No	Köyün Eski İsmi	Köyün Yeni İsmi
1	Andon, Karasu, Anbarlık, Karayemiş	Küçükçayır, Karasu, Anbarlık, Karayemiş
2	Andra Taserik	Kayabaşı
3	Arğaloz, Filandoz, Rodos, Maşer	Yanıktaş, Topkaya, Uzunköy, Dülgerli
4	Aron Mağloz	Camıdağı
5	Asbet	İyidere
6	Atyanoz mea Çıkara	Bozukkale
7	Atyanoz	Kasarcılar
8	Betroz	Fıçıtış
9	Canpolat	Pehlivantaşı
10	Çaklı	Çukurlu
11	Çiklin	Sarayköy
12	Çoncik	Taşpınar
13	Diğer Kaçaran, Ahundoz, Sarandinoz	Elmalı, Yiğitler, Yemişlik
14	Ethone	Gürdere
15	Fatla, Kandeve	Kireçhane, Kırklartepe
16	Filandoz	Derepazarı
17	Fosa	Köprülü
18	Gülgen	Gürgen, Güneli, Başköy
19	Ğincivanoz, Zavendik	Denizgören, Çiftlik
20	Ğodri	Dağınksu
21	Ğoloz, Kofin mea Ğiliçoz	Kendirli, Beştepe, Selimiye

23	Ŗutoz	Pekmezli
24	Hamalyoz	Balıkçılar
25	Hanzi	Sandıktař
26	Harvel, Lestengoz	Güzelköy, Tařköprü
27	Homize	Demirkapı
28	Hoç, Ŗimadiyoz	Maltepe, Kirazdađı
29	İsahor	Düzköy
30	Kaçaran, Ruspa, Singöz	Elmalı, Muradiye, Kömürcüler
31	Kaçaran	Zincirliköprü
32	Kafkame, Pilakurim	Çađırnkaya, Cevizlik
33	Kalamoz	Akpınar
34	Kanboz	Nusretli, Tařcamı, Selamet
35	Kařatoz	Islahiye
36	Kolyav	Bayırköy
37	Komes	Ŗimřirli
38	Kondanoz	Tařlık
39	Kuliça	Subaşı
40	Kuriloz	Adacami
41	Likoz, İveroz	Kokulukaya, Müderrisler
42	Liparit, Kaluk	Yalıköy, Çanak Çeřme
43	Mađaloz, Arđalavoz	Tershane, Yanıktař
44	Kaluharaf	Kiremitköy
45	Singaz	Tepebaşı
46	Malpet, Hama, Pilaymanoz	Erik Limanı, Bahaddin Pařa, Çakmakçılar
47	Masen	Sarıyer

48	Masi	Hazar
49	Mavrand	Kalecik
50	Lihyoz	Beşikçiler
51	Leroz	Büyükköy
52	Gürgenli	Gürgenli
53	Mirekaloz mea Kuzandeno	Hamidiye, Taşlık
54	Mışona, Hazavid	Pazarköy, Ulucami
55	Mize	Rüzgârlı
56	Muskas	Çeşme
57	Patir mea Uruplu	Ormanlı
58	Pulihoz	Dumankaya
59	Ruspa, Akatoz, Seveloz	Uzunkaya, Bürücek, Alipaşa
60	Ruspa İlhak	Muradiye
61	Salandoz	Taşhane
62	Sanduk İlhak	Pehlivantaşı
63	Setoz	Kıbledağı
64	Sikrik	Azaklıhoca
65	Silyan	Çayırılı
66	Singöz	Kömürcüler
67	Şetroz	Gölgeli
68	Toklu, Hohol, Tarıklar	Üçkaya, Soğukçeşme, Yolüstü
69	Uma	Ortapazar
70	Vane	Ilıca
71	Varangoz, Larkoz	Fıçıcılar, Çalışkanlar
72	Varot, Lazlar	Köşklü
73	Veroz	Küçükcami

74	Veyla	Veliköy
76	Vilkür	Dereköy
77	Yapraklar	Yapraklar
78	Zavendik	Çiftlik

C. Mapavri Nahiyesi (Çayeli)

Tablo 3. Mapavri Nahiyesine Bağlı Mahallelerin, Köylerin Eski ve Yeni İsimleri

Sıra No	Köyün/ Mahallenin Eski İsmi	Köyün/ Mahallenin Yeni İsmi
1	Akrotil mea Canceva	Limanköy, Caferpaşa
2	Arpik mea Kıraş	Musadağı
3	Astifoz	Âşıklar
4	Çeçeva	Haremtepe
5	Çilingir	Çilingir
6	Havra	Sarısü
7	Karadüz mea Latum	Madenli
8	Komika	Küçük Taşhane
9	Kuvalyoz	Çataklı Hoca
10	Mamul	Kesmetaş
11	Marçiva	Yeni Pazar
12	Maryeva	Şairler
13	Armut Karadere	Armutlu
14	Perkam	Demirhisar
15	Raşot	Karaağaç
16	Zencal	Büyük Taşhane

17	Nefsi Mapavri	Eski Pazar
----	---------------	------------

D. Karadere Nahiyesi (Kalkandere)

Tablo 4. Karadere Nahiyesine Bağlı Mahallelerin, Köylerin Eski ve Yeni İsimleri

Sıra No		Köyün/ Mahallenin Eski İsmi	Köyün/ Mahallenin Yeni İsmi
1		Anzi Taserik	İnci Dilsiz Dağı
2		Apancana	Fındıklı
3		Arev	Yumurta Tepe
4		Besalet	Tatlısu
5		Kapnes	Dağdibi
6		Maşer	Dülgerli
7		Seftar	Yolbaşı
8		Sivarne	Hüseyin Hoca
9		Tivrandoz	Geçitli
10		Tohli	Medrese
11		Tonik	Kızıltoprak
12		Tulun	Taşçılar
13		Vandri	Çağlayan

İKİNCİ BÖLÜM

1143 Numaralı Rize Müslim Nüfus Defterinin Değerlendirmesi

I. Nüfus

A. Nüfusun Yaşlar Arasındaki Dağılımı

Tablo 5. Rize Kazası Nüfusunun Yaşlar Arasındaki Dağılımı

Yaş	Adet	Yaş	Adet	Yaş	Adet	Yaş	Adet	Yaş	Adet
1	2960	23	205	45	551	67	3	89	0
2	1054	24	217	46	28	68	1	90	11
3	1087	25	876	47	19	69	3	91	0
4	821	26	150	48	50	70	131	92	0
5	1085	27	186	49	28	71	1	93	0
6	805	28	264	50	543	72	1	94	0
7	757	29	74	51	20	73	3	95	0
8	855	30	1081	52	31	74	0	96	0
9	440	31	82	53	17	75	16	97	0
10	836	32	223	54	8	76	0	98	0
11	357	33	117	55	260	77	4	99	0
12	812	34	50	56	18	78	2	100	5
13	550	35	946	57	14	79	2	101	1
14	352	36	72	58	9	80	59	102	0
15	749	37	78	59	8	81	0	103	0
16	310	38	165	60	378	82	0	104	0
17	216	39	47	61	8	83	0	105	1
18	465	40	1034	62	16	84	0	106	0

19	183	41	37	63	6	85	0	107	0
20	741	42	71	64	1	86	0	108	0
21	119	43	43	65	96	87	0	109	0
22	382	44	19	66	3	88	2	110	2

Rize kazası mahalle ve köyleri ile Mapavri ve Karadere nahiyelerinde 1 yaşından 110 yaşına kadar muhtelif yaşlarda kimseler yaşamaktaydı. Defterde kayıtlı kişilerden bir yaşında olanların sayısı 2960 olup toplam nüfusun % 12,16' sını oluşturmaktadır. İkinci sırayı 1087 kişi ve % 4,46'lık oranıyla üç yaşındakiler, üçüncü sırada 1085 kişi ve %4,45'lik oranla beşyaşındakiler, dördüncü sırada 1081 kişi ve % 4,44'lük oranla otuz yaşındakiler, beşinci sırada ise 1054 kişi ve % 4,43'lük oranla iki yaşındakiler gelmekteydi. Yüz yaşın üzerinde dokuz kişi bulunmaktadır ve bunlar nüfusun % 0,38'ini oluşturmaktaydı. Bunların beş tanesi 100 yaşında, birer tanesi 101 ve 105 yaşında iken kazanın en yaşlı nüfusu olan 110 yaşında ise iki kişi bulunmaktaydı.

Kazadaki şahısların yaşları incelendiğinde özellikle yuvarlak rakamlarda bir yığılmanın olduğu görülmektedir. Bunun sebebi olarak belli yaşın üzerindeki kimselerin yaşlarını ifade ederken 50, 60,70 gibi yuvarlak rakamları tercih ettikleri tahmin ediliyor. Kaza genelindeki yaşların dağılımına baktığımızda Rize kazasının genç bir nüfusa sahip olduğunu söyleyebiliriz. (Tablo 5)

B. Rize Kazası Nüfusun Onarlı Yaş Gruplarına Göre Dağılımı

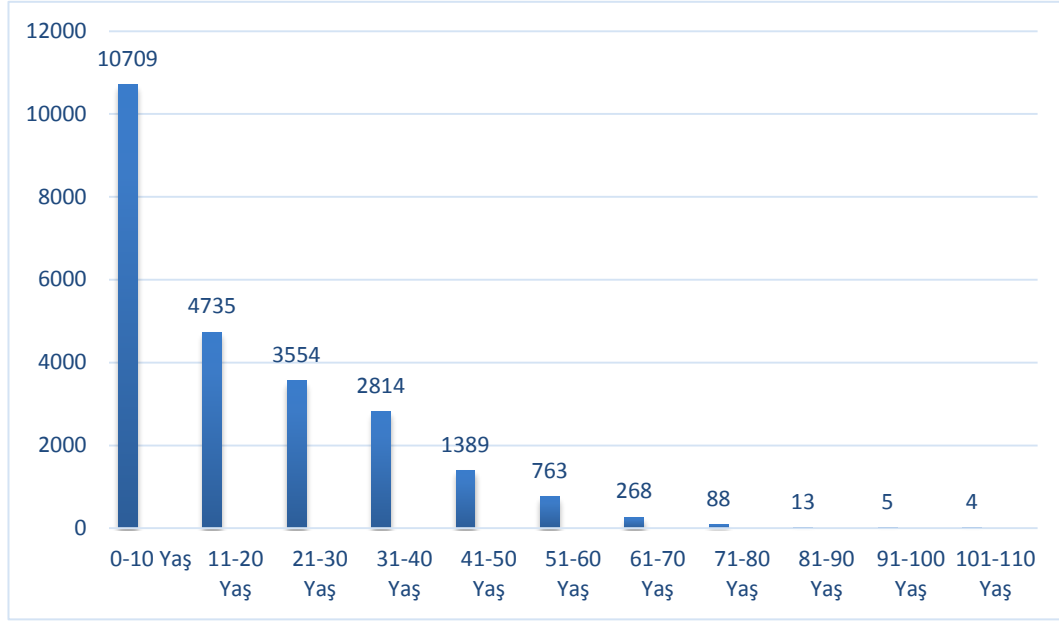

Şekil 1. Rize Kazası Nüfusunun Onarlı Yaş Gruplarına Göre Dağılımı

Nüfusun onarlı yaş gruplarına göre incelediğimizde 10709 kişi ve % 44'lük oranıyla 0-10 yaş grubu nüfusun çoğunluğunu teşkil etmekteydi. İkinci sırada 4735 kişi ve % 19,45'lik oranla 11-20 yaş grubu gelmekte, üçüncü sırada ise 3554 kişi ve % 14,60'lık oranla 21-30 yaş grubu oluşturmakta iken dördüncü sırayı 2814 kişi ve % 11,56'lık oranla 31-40 yaş grubu gelmekteydi. Beşinci sırayı 1389 kişi ve % 5,70'lik oranla 41-50 yaş grubu teşkil etmekteydi.

Kazadaki erkek nüfusun çoğunluğunu 0-20 yaş grubu oluşturmaktaydı ki bu da toplam nüfusun % 63,45'ine tekabül etmekteydi. Bu durum Rize kazası mahalleleri, köyleri, Mapavri ve Karadere nahiyelerinde o dönemde genç nüfusun yüksek oranlara ulaştığını göstermektedir. Özellikle 1831 sayımının ardından savaşların meydana geldiği bir devrin bitiminde yapılması belli yaş üstündeki nüfusun harplerde hayatını kaybetmesi³¹ bu tablonun ortaya çıkmasının başat nedeni olduğunu düşünmekteyiz. (Şekil 1)

³¹ Kütükoğlu, *age*, s. 73.

C. Mahallelerin, Köylerin ve Nahiyelerin Nüfusu

1. Mahallelerin Defterdeki İlk Kayıt Esnasındaki Nüfusu İle Son Kayıt Esnasındaki Nüfusu

Tablo 6. Mahallelerin Defterdeki İlk Kayıt Esnasındaki Nüfusu İle Son Kayıt Esnasındaki Nüfusu

Sıra No	Mahallenin Adı	H.1251 Yılındaki Nüfus	H. 1251 Yılında Tüm Mahallelerin Toplam Nüfusuna Göre Oranı	H.1262 Yılındaki Nüfusu	H. 1262 Yılında Tüm Mahallelerin Toplam Nüfusuna Göre Oranı
1	Arkulikoz	105	% 5,06	79	% 4,47
2	Babik	55	% 2,65	49	% 2,77
3	Cancel	42	% 2,02	41	% 2,32
4	Diğer Haldoz	176	% 8,48	127	% 7,18
5	Filibo	41	% 1,97	54	% 3,05
6	Haçanoz	93	% 4,48	78	% 4,41
7	Haldoz	93	% 4,48	78	% 4,41
8	Hanisler	85	% 4,09	69	% 3,90
9	Humrik mea Ramanoz	317	% 15,27	240	% 13,58
10	Kalahton	65	% 3,13	61	% 3,45
11	Kamanit	32	% 1,54	36	% 2,03
12	Konyat	65	% 3,13	47	% 2,65
13	Kuvaroz	140	% 6,74	113	% 6,39
14	Küçük Samri	31	% 1,49	30	% 1,69
15	Müftü Parapol	157	% 7,56	162	% 9,16
16	Peripol	101	% 4,86	88	% 4,98

17	Pindoç vd.	204	% 9,83	194	% 10,97
18	Samri mea Kankaloz	129	% 6,21	105	% 5,94
19	Sirahoz	45	% 2,16	39	% 2,20
20	Yeni Köy	99	% 4,77	77	% 4,35
Toplam		2075		1767	

Rize Merkez Mahallelerinde h. 1251 (m.1835-36) yılında 2075 erkek nüfus yaşamaktaydı. Mahallelerin nüfusu kaza genelinin % 8,52'sini oluşturmaktaydı. Mahalleler arasında en fazla nüfusa 317 kişi ve % 15,27'lik oranla Humri mea Ramanoz mahallesi gelmekteydi. İkinci sırayı 204 kişi ve % 9,83'lük oranla Pindoç vd. mahallesi oluşturmaktaydı. Üçüncü sırada ise 176 kişi ve % 8,48'lik oranla Diğer Haldoz mahallesi gelmekteydi. Mahalleler arasında nüfus bakımından en son sırayı 31 kişi ve % 1,49'lük oranla Küçük Samri mahallesi oluşturmaktaydı. Defterdeki son kayıtların yapıldığı h.1262 (m.1245-46) yılında doğum ve ölümler hesaba katıldığında mahallelerin nüfusunun 308 kişi (% 14,84) azalarak 1767'e gerilediğini görmekteyiz. (Tablo 6)

2. Köylerin Defterdeki İlk Kayıt Esnasındaki Nüfusu İle Son Kayıt Esnasındaki Nüfusu

Tablo 7. Köylerin Defterdeki İlk Kayıt Esnasındaki Nüfusu İle Son Kayıt Esnasındaki Nüfusu

Sıra No	Köy Adı	H.1251 Yılındaki Nüfus	H. 1251 Yılında Köyler Arasındaki Nüfusunun Oranı	H.1262 Yılındaki Nüfusu	H. 1262 Yılında Köyler Arasındaki Nüfusunun Oranı
1	Andon vd.	372	% 2,55	365	% 2,60
2	Andra Taserik	157	% 1,07	150	% 1,06

3	Arğaloz vd.	293	% 2,01	286	% 2,03
4	Aron Mağloz	344	% 2,36	352	% 2,51
5	Asbet	135	% 0,92	127	% 0,90
6	Atyanoz mea Çıkara	108	% 0,74	84	% 0,59
7	Atyanoz	161	% 1,10	126	% 0,89
8	Betroz	140	% 0,96	165	% 1,17
9	Canpolat	59	% 0,40	65	% 0,46
10	Çaklı	133	% 0,91	125	% 0,89
11	Çiklin	149	% 1,02	132	% 0,94
12	Çoncik	116	% 0,79	116	% 0,82
13	Diğer Kaçaran Ahundoz vd.	166	% 1,13	148	% 1,05
14	Ethone	98	% 0,67	94	% 0,67
15	Fatla Kandeva	148	% 1,01	137	% 0,97
16	Filandoz	74	% 0,5	80	% 0,97
17	Fosa	169	% 1,16	145	% 1,03
18	Gülgen	258	% 1,77	255	% 1,81
19	Ğincivanoz Zavendik	72	% 0,49	52	% 0,37
20	Ğodri	162	% 1,11	159	% 1,13
21	Ğoloz vd.	554	% 3,80	593	% 4,22
22	Ğutoz	217	% 1,46	191	% 1,36
23	Hamalyoz	99	% 0,67	104	% 0,74
24	Hanzi	138	% 0,94	152	% 1,08

25	Harvel Lestengoz	233	% 1,59	198	% 1,41
26	Homize	185	% 1,27	185	% 1,31
27	Hoç Şimadiyos	312	% 2,14	380	% 2,71
28	İsahor	93	% 0,63	69	% 0,49
29	Kaçaran Ruspa vd.	113	% 0,77	118	% 0,84
30	Kaçaran	119	% 0,81	104	% 0,74
31	Kafkame Pilakurim	272	% 1,86	279	% 1,98
32	Kalamoz	216	% 1,48	217	% 1,54
33	Kanboz	276	% 1,89	263	% 1,87
34	Kaşatoz	154	% 1,05	134	% 0,95
35	Kolyav	75	% 0,51	66	% 0,47
36	Komes	193	% 1,32	191	% 1,36
37	Kondanoz	191	% 1,31	111	% 0,79
38	Kuliça	103	% 0,70	107	% 0,76
39	Kuriloz	302	% 2,07	306	% 2,18
40	Likoz İveroz	291	% 1,99	217	% 1,54
41	Liparit Kaluk	306	% 2,10	292	% 2,08
42	Mağaloz Arğalavoz	175	% 1,20	169	% 1,20
43	Kaluharaf	99	% 0,67	102	% 0,72
44	Singaz	109	% 0,74	100	% 0,71
45	Malpet vd.	402	% 2,76	350	% 2,49
46	Manle Kapse	198	% 1,35	192	% 1,36

47	Masen	70	% 0,48	83	% 0,59
48	Masi	93	% 0,63	81	% 0,57
49	Mavrand	159	% 1,09	151	% 1,07
50	Lihyoz	310	% 2,12	304	% 2,16
51	Leroz	448	% 3,07	508	% 3,62
52	Gürgenli	230	% 1,57	241	% 1,71
53	Mirekaloz mea Kuzandenož	325	% 2,23	212	% 1,51
54	Mişona Hazavid	441	% 3,02	371	% 2,64
55	Mize	77	% 0,52	82	% 0,58
56	Muskas	93	% 0,63	110	% 0,78
57	Patir mea Uruplu	175	% 1,20	202	% 1,44
58	Pulihoz	254	% 1,74	266	% 1,89
59	Ruspa Akatoz vd.	299	% 2,05	317	% 2,26
60	Ruspa İlhak	163	% 1,11	136	% 0,96
61	Salandoz	107	% 0,73	86	% 0,61
62	Sanduk	82	% 0,56	77	% 0,54
63	Setoz	304	% 2,08	311	% 2,21
64	Sikrik	289	% 1,98	306	% 2,18
65	Silyan	215	% 1,47	216	% 1,54
66	Singöz	103	% 0,70	87	% 0,62
67	Şetroz	66	% 0,45	73	% 0,52
68	Toklu vd.	160	% 1,09	131	% 0,93

69	Uma	170	% 1,16	143	% 1,01
70	Vane	92	% 0,63	108	% 0,77
71	Varangoz Larkoz	213	% 1,46	235	% 1,67
72	Varot Lazlar	91	% 0,62	86	% 0,61
73	Veroz	181	% 1,24	162	% 1,15
74	Veyla	230	% 1,57	206	% 1,46
75	Vilkür	55	% 0,37	50	% 0,35
76	Yapraklar	152	% 1,04	151	% 1,07
77	Zavendik İlhak	177	% 1,21	176	% 1,25
Toplam		14563		14021	

Defterde ilk kayıtların yapıldığı h.1251 (m.1835-36) yılında Rize kazasına bağlı köylerde yaşayan erkek nüfus 14563 kişiydi. Bu rakam kaza genelinin % 59,84'ünü oluşturmaktaydı. Köyler arasında en fazla nüfusa 554 kişi ve % 3,80 oranla Ğoloz vd. köyleri gelmekteydi. İkinci sırada 448 kişi ve % 3,07'lik oranla Leroz köyü gelmekte, üçüncü sırada ise 441 kişi ve % 3,02'lik oranla Mişona-Hazavit köyü gelmekteydi. Dördüncü olarak 402 kişi ve % 2,76 'lık oranla Malpet-Hama köyü gelirken beşinci sırayı 372 kişi ve % 2,55'lik oranla Andon vd. köyleri teşkil etmekteydi. Köyler arasında en az nüfusa 55 kişi ve % 0,37'lik oranla bugün İkizdere İlçesi sınırlarında kalan Vilkür köyü sahipti. Defterdeki son kayıtların yapıldığı h.1262 (m.1245-46) yılında doğum ve ölümler hesaba katıldığında Rize kazasına bağlı köylerin 542 kişi (% 3,72) azalarak 14021'e gerilediğini görmekteyiz. (Tablo 7)

**3. Mapavri Nahiyesine Bağlı Köylerin Defterdeki İlk Kayıt
Esnasındaki Nüfusu İle Son Kayıt Esnasındaki Nüfusu**

**Tablo 8. Mapavri Nahiyesine Bağlı Köylerin Defterdeki İlk Kayıt
Esnasındaki Nüfusu İle Son Kayıt Esnasındaki Nüfusu**

Sıra No	Köy Adı	H.1251 Yılındaki Nüfus	H. 1251 Yılında Köyler Arasındaki Nüfusunun Oranı	H.1262 Yılındaki Nüfusu	H. 1262 Yılında Köyler Arasındaki Nüfusunun Oranı
1	Akrotıl mea Canceva	432	% 11,38	359	% 9,58
2	Arpik mea Kıraş	217	% 5,72	213	% 5,68
3	Astifoz	139	% 3,66	155	% 4,13
4	Çeçeva	428	% 11,28	409	% 10,91
5	Çilingir	114	% 3	96	% 2,56
6	Havra	471	% 12,41	488	% 13,02
7	Karadüz mea Latum	447	% 11,78	438	% 11,69
8	Komika	57	% 1,50	64	% 1,70
9	Kuvalyoz	283	% 7,46	223	% 5,95
10	Mamul	213	% 5,61	237	% 6,32
11	Marçiva	82	% 2,16	74	% 1,97
12	Maryeva	94	% 2,47	104	% 2,77
13	Armud	102	% 2,68	116	% 3,09
14	Perkam Tabii	220	% 5,80	261	% 6,96
15	Raşot Tabii	59	% 1,55	64	% 1,70

16	Raşot	237	% 6,24	233	% 6,21
17	Zencal	142	% 3,74	151	% 4,03
18	Nefsi Mapavri	56	% 1,47	61	% 1,62
Toplam		3793		3746	

Defterde ilk kayıtların yapıldığı h.1251 (m.1835-36) yılında Mapavri nahiyesine bağlı köylerde yaşayan erkek nüfus 3793 kişiydi. Bu rakam kaza genelinin % 15,58'ini oluşturmaktaydı. Köyler arasında en fazla nüfusa sahip 471 kişi ve % 12,41'lik nüfus oranıyla Havra köyüydü. İkinci sırada ise 447 kişi ve % 11,78'lik oranla Karadüz mea Latum köyü gelmekteyken üçüncü sırayı 432 kişi ve % 11,38'lik nüfus oranıyla Akrotil mea Canceva köyü teşkil etmekteydi. Mapavri nahiyesine bağlı köyler arasında en az nüfusa sahip yer ise Nefsi Mapavri (Nahiye merkezi) idi. Defterdeki son kayıtların yapıldığı h.1262 (m.1245-46) yılında doğum ve ölümler hesaba katıldığında Mapavri nahiyesine bağlı köylerin 47 kişi (% 1,23) azalarak 3746'ya gerilediğini görmekteyiz. (Tablo 8)

4. Karadere Nahiyesine Bağlı Köylerin Defterdeki İlk Kayıt Esnasındaki Nüfusu İle Son Kayıt Esnasındaki Nüfusu

Tablo 9. Karadere Nahiyesine Bağlı Köylerin Defterdeki İlk Kayıt Esnasındaki Nüfusu İle Son Kayıt Esnasındaki Nüfusu

Sıra No	Köy Adı	H.1251 Yılındaki Nüfus	H. 1251 Yılında Köyler Arasındaki Nüfusunun Oranı	H.1262 Yılındaki Nüfusu	H. 1262 Yılında Köyler Arasındaki Nüfusunun Oranı
1	Anzi Taserik	167	% 9,47	189	% 10,70
2	Apancana	119	% 6,75	131	% 7,41
3	Arev	54	% 3,06	56	% 3,17
4	Besalet	221	% 12,54	219	% 12,40

5	Kapnes	100	% 5,67	104	% 5,88
6	Maşer	160	% 9,08	162	% 9,17
7	Seftar	302	% 17,13	289	% 16,36
8	Sivarne	95	% 5,39	114	% 6,45
9	Tivrandoz	80	% 4,54	82	% 4,64
10	Tohli	136	% 7,71	144	% 8,15
11	Tonik	76	% 4,31	83	% 4,69
12	Tulun	40	% 2,27	33	% 1,86
13	Vandri	212	% 12,03	250	% 14,15
Toplam		1762		1766	

Defterde ilk kayıtların yapıldığı h.1251 (m.1835-36) yılında Karadere nahiyesine bağlı köylerde yaşayan erkek nüfus 1762 kişiydi. Bu rakam kaza genelinin % 7,24'ünü oluşturmaktaydı. Köyler arasında en fazla nüfusa sahip 302 kişi ve % 17,13 nüfus oranıyla Seftar köyüydü. İkinci sırada ise 221 kişi ve % 12,54'lük oranla Besalet köyü gelmekteyken üçüncü sırayı 212 kişi ve % 12,03'lük nüfus oranıyla Vandri köyü almaktaydı. En az nüfusa sahip köy olarak 40 kişi ve % 2,27'lik oranla Tulun köyü tespit edilmiştir. Defterdeki son kayıtların yapıldığı h.1262 (m.1245-46) yılında doğum ve ölümler hesaba katıldığında Karadere nahiyesine bağlı köylerin nüfusu sadece 4 kişi (% 0,22) artarak 1766'ya yükselmiştir. (Tablo 9)

5. Göçbelerin Nüfus Sayısı

Tablo 10. Göçbelerin Nüfus Sayısı

Sıra No	Köy/Mahalle İsmi	Adet	Yüzdellik Oranı
1	İspirli Olup Kışın Rize Merkezde Olanlar	54	% 8,76
2	Andon da Hasdan olan Lazkoz Varangozda Kâin Komşular	36	% 5,84

3	Filandoz Masi Muskasda Olan	24	% 3,89
4	Fosada ve Hanzide ve Çiklinde Kâin İspirli	41	% 6,65
5	Karyei Ğincivanoz mea Zavendik Misafir Kâin	42	% 6,36
6	Karaderede Kâin Göçebe İspirli	36	% 5,84
7	Mağaloz ve Arğalozda Kâin	20	% 3,24
8	Mağalozda ve Çaklıda ve Patirda ve Kalahtonda Kâin Misafir İspirli	68	% 11,03
9	Malpet Hama Pilaymozda Kâin	65	% 10,55
10	Varatlarda Kaçaranda Kâin Göçebe	36	% 5,84
11	Babikte Kâin Kışlakçı Misafir	18	% 2,92
12	Çarihozda Kâin	46	% 7,46
13	Haçanoz ve Müftüde Kâin	33	% 5,35
14	Koçohor ve Akratarda Kâin	47	% 7,62
15	Peripolda Kâin Göçebe Misafir	12	% 1,94
16	Yeniköyde ve Kuvarozda Kâin İspirli	38	% 6,16
Toplam		616	

Rize kazası mahalle ve köylerinde bulunan göçebe nüfusun sayısı 616 kişidir. Bu rakam toplam nüfusun % 2,53'üne tekabül etmektedir. Göçebe nüfus kaydedilirken tek tek bulunduğu mahalle-köylerin yazılmasından ziyade coğrafi olarak birbirinden uzak yerlerin bir arada yazıldığı bir usulün takip edildiği görülmüştür. Göçebelerin arasında en kalabalık topluluğu Mağaloz, Çaklı, Patir ve Kalahtonda bulunan İspirliiler oluşturmaktadır. Buralarda 68 göçebe erkek yaşamaktadır. Bu da toplam göçebelerin % 11,03'üne denk gelmektedir. İkinci sırada 65 kişi ve % 10,55'lik oranla Malpet, Hama ve Pilaymozda yaşayan göçebeler oluşturmaktadır. Üçüncü sırayı ise 54 kişi ve % 8,76'lık nüfus oranıyla aslen İspirli olup kışın Rize merkezde olanlar oluşturmaktadır. Göçebelerin en az yaşadığı yer ise, 12 kişi ve % 1,94'lük oranla Peripol mahallesidir. (Tablo 10)

II. 1143 Numaralı Rize Müslim Nüfus Defterinde Kullanılan İsimler

Türkler İslamı kabullerinden önce Türkçe isimler kullanırken, Müslümanlığı kabulettikten sonra zamanla eski Türkçe isimler yerine Arapça isimler tercih etmeye başlamışlardır. Ancak 15. yy. tahrir defterlerinde hâlâ Türkçe isimlerin ağırlıkta olduğu görülmektedir. 16. yy.'dan itibaren ise, Türkçe adlar pek fazla kullanılmaz. 19. yy.'da da durum aynıdır.³²

1143 Numaralı Rize Müslim Nüfus Defteri'nde kaydedilen kişilerin kendi isimleriyle birlikte baba adları da kaydedilmişti. Örneğin; “Mustafa bin Ahmed”, Ahmed oğlu Mustafa anlamına gelmekteydi ve burada deftere kaydedilen asıl kişi Mustafa idi. Bu nedenle defterde, nüfusun iki katı isim bulunmaktaydı. Defterdeki isimlerin değerlendirilmesinde asıl kaydedilen kişi dikkate alınmış diğer isim dikkate alınmamıştır.

Yerleşim yerlerinde geleneğe uygun olarak Mustafa, Ali, Mehmed, Hasan, Osman, Ahmed isimlerinin yaygın olarak kullanıldığı görülmektedir. Kaza genelinde azda olsa bugün itibariyle pek alışık olunmayan Muti, Pepek, Çubika, Civelek, Meto gibi isimlerinde kullanıldığı görülmüştür. Yerleşim yerlerinde tercih edilen isimlerin mahalli kültür hakkında bilgi vereceği kanaatindeyiz. Aşağıdaki tablolarda, mahallelerde, köylerde nahiyelerde ve göçebeler arasında en sık kullanılan yirmi isim belirtilmektedir:

A. Mahallelerde En Fazla Kullanılan İsimler

Tablo 11. Mahallelerde En Fazla Kullanılan İsimler

Sıra No	İsim	Adet	Sıra No	İsim	Adet
1	Mehmed	272	11	Mahmud	87
2	Ali	243	12	İsmail	59
3	Mustafa	231	13	Yakub	53
4	Ahmed	223	14	Yusuf	43

³² Kütükoğlu, *age*, s. 79

5	Hasan	216	15	Salih	41
6	Osman	209	16	Yunus	33
7	Ömer	155	17	Abdülkerim	28
8	Memiş	116	18	Hurşid	27
9	Hüseyin	106	19	Tahir	26
10	İbrahim	101	20	Zekeriya	25

B. Köylerde En Fazla Kullanılan İsimler

Tablo 12. Köylerde En Fazla Kullanılan İsimler

Sıra No	İsim	Adet	Sıra No	İsim	Adet
1	Mustafa	1802	11	İsmail	423
2	Ali	1512	12	Mahmud	420
3	Ahmed	1510	13	Yusuf	396
4	Hasan	1461	14	Salih	380
5	Mehmed	1399	15	Yakub	379
6	Osman	1207	16	Yunus	377
7	Memiş	1039	17	Süleyman	337
8	Ömer	862	18	Hurşid	237
9	Hüseyin	80	19	Receb	236
10	İbrahim	579	20	Tahir	172

C. Mapavri Nahiyesine Bağlı Köylerde En Fazla Kullanılan İsimler

Tablo 13. Mapavri Nahiyesine Bağlı Köylerde En Fazla Kullanılan İsimler

Sıra No	İsim	Adet	Sıra No	İsim	Adet
1	Ali	499	11	Süleyman	148

2	Mehmed	452	12	Hüseyin	136
3	Mustafa	440	13	Yunus	77
4	Ahmed	437	14	Salih	71
5	Osman	378	15	Emin	67
6	Hasan	268	16	İsmail	62
7	Ömer	236	17	Mahmud	60
8	Memiş	198	18	Hurşid	60
9	İbrahim	191	19	Receb	55
10	Yusuf	167	20	Reşid	48

D. Karadere Nahiyesine Bağlı Köylerde En Fazla Kullanılan İsimler

Tablo 14. Karadere Nahiyesine Bağlı Köylerde En Fazla Kullanılan İsimler

Sıra No	İsim	Adet	Sıra No	İsim	Adet
1	Hasan	205	11	Yusuf	77
2	Ali	198	12	İsmail	64
3	Mustafa	187	13	Yakub	53
4	Mehmed	168	14	İbrahim	46
5	Ahmed	152	15	Süleyman	38
6	Hüseyin	148	16	Tahir	34
7	Salih	99	17	Yunus	32
8	Osman	98	18	Dursun	29
9	Memiş	93	19	Hurşid	27
10	Ömer	79	20	Mahmud	21

E. Göçebeler Arasında En Fazla Kullanılan İsimler

Tablo 15. Göçebeler Arasında En Fazla Kullanılan İsimler

Sıra No	İsim	Adet	Sıra No	İsim	Adet
1	Ahmed	55	11	İbrahim	17
2	Ali	52	12	Yakub	17
3	Hasan	47	13	Mahmud	14
4	Mustafa	39	14	Süleyman	13
5	Mehmed	38	15	Yusuf	12
6	Osman	36	16	Durmuş	10
7	Salih	25	17	Hurşid	7
8	İsmail	23	18	Sadullah	7
9	Memiş	23	19	Bayram	5
10	Hüseyin	21	20	Reşid	5

III. Rize Kazasında Yaşayan Nüfusun Fiziksel Özellikleri

Kişileri tanıtmannın birçok yolu olduğu bilinen bir gerçektir. Kişiler bazen sahip oldukları makama göre (Sadrazam Sokullu Mehmed Paşa), bazen içinde büyüyüp, yetiştiği şehre göre (Samsunlu, Rizeli), bazen ailelerine (Köprülüzâde) nispet edilerek tanıtılırlar. Kişileri tanıtmannın bir başka yolu ise onları fiziki özelliklerine göre tanıtmaktır. Bu tanıtm şekli bazen boy unsuru kullanılarak yapılırken bazen de saç, sakal gibi özellikleri kişiyi tanıtmannın yollarından biri olarak kullanılabilir. Defterdeki bu tarz kayıtlar fotoğraflama yöntemiyle kaydedilen şahsın eşkâlini ortaya çıkarmanın bir yolu olarak benimsenmiştir. 1143 Numaralı Rize Müslim Nüfus Defteri'nde kişiler kaydedilirken, yukarı da belirttiğimiz boy, bıyık, sakal gibi fiziki özelliklerine göre de kaydedilmişlerdir.

A. Bıyık

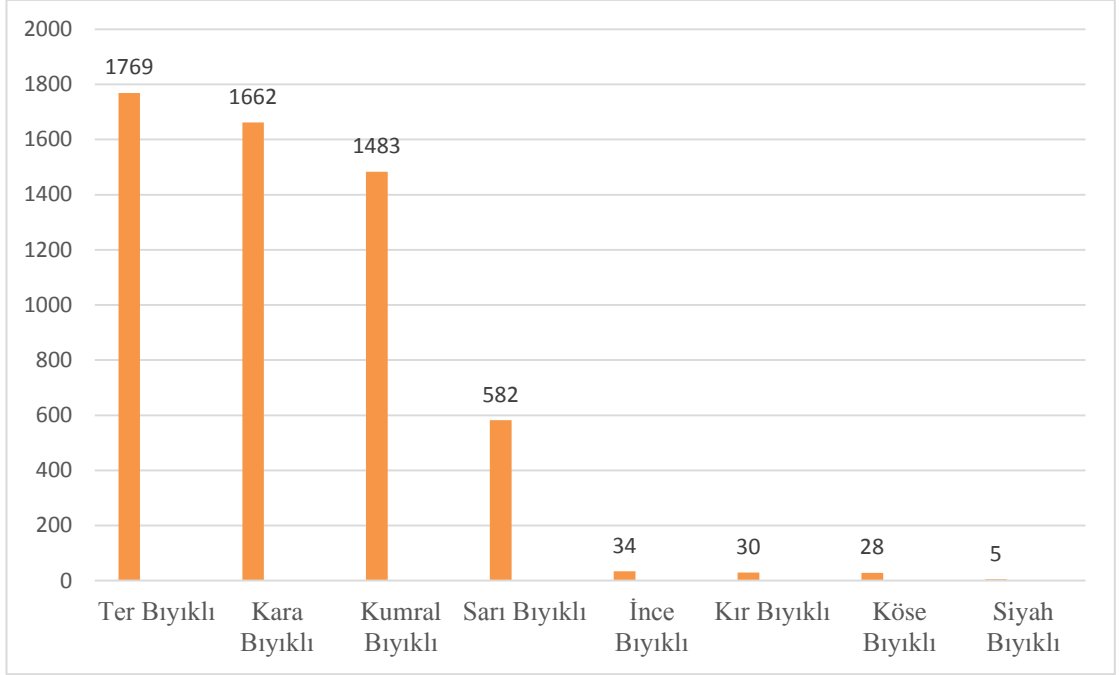

Şekil 2. Bıyık Şekli Belirtilenler

Bıyık, bir fiziki özellik olarak değerlendirilmiş ve defterde yazılan nüfusun bir kısmı bu özellikleriyle kaydedilmiştir. Kaza genelinde bıyıklarının rengine, şekline göre kaydedilenlerin toplam sayısı 5593 kişidir. Bıyık şekli belirtilenler arasında en büyük pay, nüfusun genç yapısını anlamamız açısından bize veri oluşturabilecek olan 1769 kişi ve % 32,11'lik oranla ter bıyıklıdır. Ardından 1662 kişi ve % 29,7'lik oranla kara bıyıklılar gelmektedir. Üçüncü sırada 1483 kişi ve % 26,51'lik oranla kumral bıyıklıdır. Bıyık şekli belirtilenler arasında en küçük pay 28 kişi ve %0,5'lik oranla köse bıyıklılar ile 5 kişi ve %0,08'lik oranla siyah bıyıklılara aittir. (Şekil 2)

B. Sakal

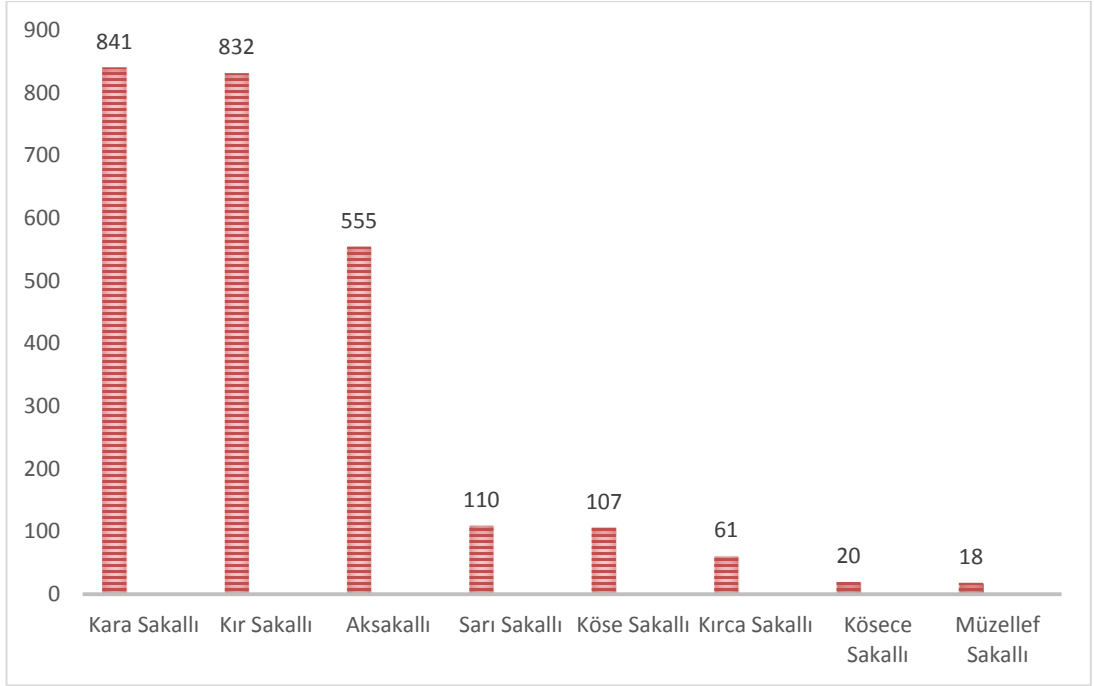

Şekil 3. Sakal Şekli Belirtilenler

Rize Nüfus Defterinde kaydedilen şahısların fiziki özelliklerinden biride sakal idi. Sakalının şekli ve rengiyle ilgili bilgi verilenlerin sayısı 3014 kişidir. Sakal şekli ve rengi belirtilenler arasında en büyük pay 841 kişi ve % 27,90'lık oranla kara sakallılara aittir. Kara sakallıların ardında ikinci sırada 832 kişi ve % 27,60'lık oranla kır sakallılara aittir. Üçüncü sırada ise 555 kişi ve % 18,41'lik oranla aksakallılara aittir. Sakal şekli ve rengi belirtilenler arasında müzellef sakallılar 18 kişi ve % 0,59'lık oranla en küçük grubu oluşturmaktaydı. (Şekil 3)

C. Boy

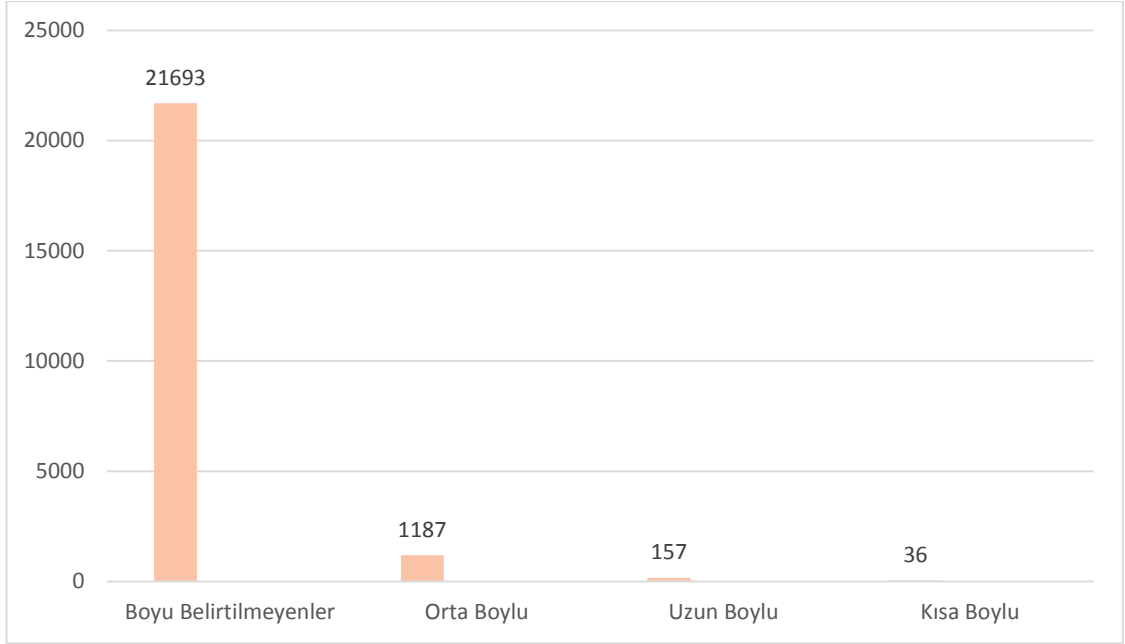

Şekil 4. Nüfusun Boy Durumu

Defterde kişilerin kaydedilen ayırt edici özelliklerinden bir tanesi onların boy durumlarıdır. Defterde toplam nüfusun ancak % 5,98'ine tekabül eden 1380 kişinin boyu hakkında bilgi verilmiştir. Türklerin karakteristik özelliklerinden birisi de orta boylu oluşlarıdır. Defterde buna uygun olarak boy durumu hakkında bilgi verilenler arasında orta boylular 1187 kişi ve % 86'lık bir yere sahiptir. İkinci sırada 157 kişi ve % 11,37'lik oranla uzun boylular gelirken son sırada ise 36 kişi ve % 2,60'lık oranla kısa boylular gelmektedir. (Şekil 4)

IV. İdareciler

A. Rize Kazası Mütesellimi³³ ve Maiyetinde Bulunan Kapı Halkı³⁴

Sözlükte “teslim edilen şeyi alan, kabul eden” anlamındaki mütesellim kavramı Osmanlılar'da, tanzimat öncesi devletin vergi toplama amacıyla görevlendirdiği kişileri nitelendirilmek üzere kullanıldığı gibi çeşitli idarî görevliler için de kullanılmıştır. Beylerbeyinin veya sancak beyinin vekili olarak

³³Osmanlı Devleti'nde Tanzimat'tan önce vali ve mutasarrıflar adına vergi toplamakla görevli memur bkz. Yücel Özkaya, “Mütesellim”, *DİA*, XXXII, s.203-204.

³⁴ Osmanlı Devleti'nde devlet ricalinin sivil ve resmî her türlü işlerinde hizmet gören adamları bkz. Mehmet İpşirli, “Kapı Halkı”, *DİA*, XXIV, s. 343-344.

onların sefere gittiklerinde veya görev bölgelerine gitmedikleri zamanlarda yerlerine mütesellimler bakardı. 16. yüzyılın sonlarından tanzimat dönemine kadar yürürlükte kalan mütesellimlik kurumu, Osmanlı taşra idaresinde önemli gelişmelere yol açan bir kurum özelliği kazanmış, özellikle âyanların sivrili yerel güçler olarak ortaya çıkmalarının temel basamağı olmuştur. Vekâlet ettiği Beylerbeyi ve sancak beyinin yetkilerine de sahipti.³⁵

Çalışmamıza konu olan 1143 Numaralı Rize Müslim Nüfus Defteri'nde Rize kazasının mütesellimi olarak el-Hac Salihzâde Ali Ağa kaydolunmuştur. Bu kişi 50 yaşındadır. Mütesellim Ali Ağa ile beraber kaydedilen 240 kişi arasında bulunan maiyeti ve kapı halkı da ayrıca kaydedilmiştir.

Türk İslâm devletlerinde devleti niteleyen kavramlardan biri de “kapı” terimidir. Günümüzde “kamu hizmetinde olmak” kavramsallaştırması herhangi bir devlet dairesinde çalışmak şeklinde anlaşılır. Osmanlılar'da paşa kapısı ifadesi “sadrazamın görev yaptığı devlet dairesi” anlamında kullanılmıştır. Kapı halkı kavramı da önde gelen bir kişinin hizmetindeki kimseleri nitelemek için kullanılır. Bu kavramın 15. Yüzyıl Osmanlı kaynaklarında geçiyor olması kavramın eskiden beri yerleşmiş bir terim olduğunu gösteriyor.³⁶ 1143 Numaralı Rize Müslim Nüfus Defterinde mütesellim Salihzâde Ali Ağanın maiyetinde bulunan kapı halkından görevlileri şu şekilde sıralayabiliriz:

1. Kâtib

Osmanlıda resmi dairelerde yazılmış olan yazıların sûretlerinin ilgili defterlere kaydı, başka kalemlere verilecek ilmühaberlerin yazılması, kalemlere mahsus defterlerin tutulması, bazı defterlerin hazırlanması, suretlerinin çıkarılması, defterlerden sûret ihracı gibi işlemler ve bunlarla ilgili kontrollerini yapan memura kâtib denirdi.³⁷ Bahse konu defterde bu işi yapan kişi, İbrahim bin Beşir ismiyle kaydedilmiş olup, adı geçen şahıs 21 yaşındadır. Ayrıca kaza mütesellimi el-Hac Salihzâde Ali Ağa'nın torunudur.

³⁵ Özkaya, “Mütesellim”, *age*, s. 203.

³⁶ İpşirli, *age*, s. 343-344.

³⁷ Erhan Afyoncu-Recep Ahıskalı, “Kâtib”, *DİA*, XXV, s. 53.

2. Hazinedar

Devlet erkânının maiyetinde bulunan, onların şahsî servetlerinin idaresiyle yükümlü kişilere hazinedar denirdi.³⁸ Rize Nüfus defterinde hazinedar olarak Mustafa bin Ahmed kaydedilmiş olup bu kişi 42 yaşındadır.

3. Vekilharç

Saray ve konaklarda, paşa kapılarında, devlet ve kamu kurumlarında gereken işleri yapmaya, alınan bir şeyin veya bir hizmetin bedelini ödemeye memur, alışveriş, satın alma ve harcama görevlisine vekilharç denirdi.³⁹ Defterimizde bu görevi yapmakla görevli Ahmed bin İsmail'in yaşı 45'tir.

4. Mîrâhur

Osmanlı devlet teşkilatında saraya, özellikle hükümdara ve devlet erkânına ait hayvanlarla ilgilenen teşkilatın, en kıdemli görevlisi olan kişiye mîrâhur denirdi.⁴⁰ 1143 Numaralı Rize Müslim Nüfus Defterinde bu işle görevli kimsenin ismi Ali bin Süleyman'dır. Bu şahsın yaşı 60'tır.

5. Tüfekçi Başı

Saray muhafız teşkilatı olan tüfekçilerin amirine tüfekçi başı denirdi. Tanzimattan önce vezir dairelerinde bulunan muharip askerlerin amiri olarak görev yapan kişi idi.⁴¹ Çalışma konumuz olan Rize Nüfus Defteri'nde bu işle görevli kişi olarak 30 yaşındaki Hacı Salihzâde Ömer bin Mehmed kaydedilmiştir.

³⁸ Erdoğan Merçil, "Hazinedar", *DİA*, XVII, s. 142.

³⁹ Mehmet Canatar, "Vekilharç", *DİA*, XXXXIII, s. 10.

⁴⁰ Erhan Afyoncu, "Mîrâhur", *DİA*, XXX, s. 141.

⁴¹ Fehmi Yılmaz, *Osmanlı Tarih Sözlüğü*, İstanbul: Gökkuşbe Yayınları, 2010, s. 662.

B. İmamlar

Osmanlı Devleti'nde imamlar, Müslümanlara hizmet veren görevliler arasında hem sayıca hem de yaptıkları hizmetlerin çeşitliliği yönüyle ön plana çıkarlar. Halka dini vecibelerini yerine getirmede, onların sorunlarını çözmede yardımcı olmak gibi toplumsal görevlerinin yanın da, sivil ve askerî sahada da hizmet veren geniş bir kitleyi oluştururlar. Padişah beratı ile göreve başladıklarından Osmanlı devlet sistemi içerisinde “askerî” sınıftan sayılmaktaydılar. Berat ile atanan imam, müezzin ve cami hatiplerivazifeleri süresince vergiden muaf tutulurlar, vazifeleri sona erdiğinde ise, yeniden vergi mükellefi olurlardı.⁴²

Osmanlı şehir yapılanması içinde mahallenin özel bir yeri olması nedeniyle mahalle imamlığı önemli bir görev olarak ortaya çıkmış ve tanzimat dönemine kadar imamlar, devletin mahallede ki başta gelen temsilcisi olmuştur.⁴³ İmamlar vazife yaptıkları cami veya mescidlerin vakıflarından maaş alırlardı. Tayinleri vakıf müteveli heyetinin teklifiyle yapılırdı. Zamanla vakıfların gelir kaynaklarını kaybetmeleri sebebiyle merkezi hükümet tarafından kendilerine maaş bağlanmıştır. Göreve atanabilmek için görevi yerine getirebilecek bilgi ve donanıma sahip olma şartı aranırdı. Fakat küçük yerleşim birimlerinde eğitim durumları bazen gözardı edilir bu sebeple imamlık babadan, oğula ya da aile fertlerinden birine geçebilirdi. Hakların da yapılan şikâyetler kadılar tarafından soruşturulur, halkın haklı şikâyetleri onların görevden alınmalarına ya da cezalandırmalarına neden olabilirdi. İmamlar kadıların görevlerini îfa ederken en önemli yardımcılarıydı. Mahallenin düzen ve asayiş, mahalle sakinlerinin İslamî kurallara uygun bir biçimde yaşamlarını sürdürmeleri, içki, fuhuş gibi islamî adâbâ aykırı fiillerin engellenmesi, vakit namazlarının îfası hususunda gerekli hassasiyetin gösterilmesi hakkında gönderilen fermanların uygulanması imamların görevleri arasındaydı.⁴⁴

⁴² Kemal Beydilli, *Osmanlı Döneminde İmamlar ve Bir İmamın Günlüğü*, İstanbul: Yitik Hazine Yayınları, 2013, s. 11.

⁴³ Beydilli, *age*, s. 16-20.

⁴⁴ Kemal Beydilli, “İmam”, *DİA*, XXII, s. 181.

Osmanlı da imamların görevleri cami hizmeti ile sınırlı değildi. Bu hizmetlerinden daha çok mahallenin yönetimiyle ilgili vazifelerinin ağırlıklı olduğu görülmekteydi. Köylerde ise, halk üzerinde etkili olmalarından dolayı buraların önde gelen kişileri, nüfuzlu şahsiyetleri olmuşlardır. II. Mahmud döneminde muhtarlık teşkilatının ortaya çıkmasıyla mahallelerin, köylerin yönetiminde ikinci plana düşmüşlerdir.⁴⁵

1143 Numaralı Rize Müslim Nüfus Defteri'nde kayıtlı imamlar hakkındaki veriler aşağıdaki tablolarda gösterilmiştir. Tablolarda Rize kazasına bağlı mahalleler, köyler ile nahiyelerdeki imamların görev yerleri, isimleri ve yaşları gösterilmiştir.

1. Mahalle İmamları

Tablo 16. Mahalle İmamları

Sıra No	Nahiye	Mahalle Eski Adı	İmamın Adı	İmamın Yaşı
1.	Rize Merkez	Pindoç vd.	Orta boylu kara sakallı Mustafa bin Ali	40
2.	Rize Merkez	Filibo	Kırca sakallı İsmail bin Ahmed	45
3.	Rize Merkez	Kamanit	-	-
4.	Rize Merkez	Konyat	-	-
5.	Rize Merkez	Küçük Samri	-	-
6.	Rize Merkez	Hanisler	-	-

⁴⁵ Beydilli, *age*, s. 21-22.

7.	Rize Merkez	Babik	Kumral sakallı Molla Ömer bin Süleyman	30
8.	Rize Merkez	Yeni Köy	-	-
9.	Rize Merkez	Samri me'a Kankalanoz	Kara sakallı Ofluzâde Yakub	38
10.	Rize Merkez	Arkulikoz	-	-
11.	Rize Merkez	Peripol	Kumral sakallı Hafız Reşid bin Abdulaziz	30
12.	Rize Merkez	Sirahoz	-	-
13.	Rize Merkez	Cancel	-	-
14.	Rize Merkez	Haçanoz	Kara sakallı Hacı Hüseyin Efendi bin Emin	50
15.	Rize Merkez	Kalahton	-	-
16.	Rize Merkez	Müftü Parapol	-	-
17.	Rize Merkez	Haldoz	Kır sakallı Mehmed Dervişoğlu Molla Mahmud bin Hacı Ali	45
18.	Rize Merkez	Kuvaroz	Kara sakallı Molla Hüseyin bin Ömer	40
19.	Rize Merkez	Diğer Haldoz	Kara sakallı Ahmed Efendi bin İbrahim	40
20.	Rize Merkez	Humrik me'a Ramanoz	Müzellef sakallı Derelizâde Mustafa bin Mehmed	20

Tabloya göre Rize kazasının çalışmamıza konu olan 20 mahallesinden sadece 10 tanesinde İmam kaydı yapılmıştır. Diğer kalan 10 mahallede ise İmam

kaydı bulunmamaktadır. Bu durum ya bir imam ataması yapılmadığı ya da köyde bir caminin olmadığı anlamına gelmektedir. Kaydolunan imamlardan ikisi molla, biri hafız, biri ise hacı unvanına sahiptir. İmamların yaş ortalaması 37 iken en yaşlı imam Haçanoz mahallesinde görevli olan Hacı Hüseyin Efendi bin Emin 50 yaşındadır. En genç imam ise Humrik mea Ramanoz mahallesinde görevli olan Derelizâde Mustafa bin Mehmed'dir. (Tablo 16)

2. Köy İmamları

Tablo 17. Köy İmamları

Sıra No	Nahiyesi	Köy Adı	İmamın Adı	İmamın Yaşı
1	Rize	Andon Karasu Anbarlık Karayemiş	Orta boylu kara müzellef sakallı Molla Hurşid bin Mustafa	25
2	Rize	Andra Taserik	Çorbacıoğlu sarı sakallı Memiş bin Hasan	35
3	Rize	Arğaloz Filandoz Rodos Maşer	Kumral sakallı Ahmed bin Osman	30
4.	Rize	Aron, Mağloz	Kara sakallı Molla İbrahim bin Hüseyin	33
5.	Rize	Asbet	Orta boylu kara sakallı Ali Efendi bin Hacı Salih	38
6.	Rize	Atyanoz mea Çıkara	Kır sakallı Osman bin Ömer	48
7.	Rize	Atyanoz	Uzunca boylu kara sakallı Hacı Ali oğlu Molla Yunus bin İbrahim	30
8.	Rize	Betroz	Orta boylu Aksakallı Sandıkçıoğlu Molla Yakub bin Hüseyin	60

9.	Rize	Canpolat	-	-
10.	Rize	Çaklı	Kır sakallı Molla Ömer bin Emin	45
11.	Rize	Çiklin	Kara sakallı Yakub bin Süleyman	25
12.	Rize	Çoncik	-	-
13.	Rize	Diğer Kaçaran nam-ı diğer Ahundoz Sarandinoz	Orta boylu kır sakallı Molla Mustafa bin Hasan	50
14.	Rize	Ethone	Kara sakallı Mehmed Efendi bin Mahmud	38
15.	Rize	Fatla, Kandeve	Orta boylu kısa sakallı Molla Ahmed bin Mustafa	40
16.	Rize	Filandoz	Orta boylu kara sakallı Yusuf bin Seyyid Mehmed	42
17.	Rize	Fosa	Orta boylu kumral sakallı Molla Yunus bin İbrahim	?
18.	Rize	Gürgen der vadii mezbur	Kır sakallı Molla Salih bin Mehmed	50
19.	Rize	Ğincivanoz Zavendik	Kara sakallı Hüseyin bin Ahmed	45
20.	Rize	Ğodri	Kır sakallı Mustafa bin Hüseyin	45
21.	Rize	Ğoloz Kofin mea Ğiliçoz	Kır sakallı Osman oğlu Molla Ömer	48
22.	Rize	Ğutoz	Orta boylu kara sakallı Receboğlu Molla Mehmed bin Hüseyin	43
23.	Rize	Hamalyoz	Kır sakallı Abdulaziz bin Ahmed	50

24.	Rize	Hanzi	Uzun boylu kara kösece sakallı Molla Osman bin Abdullah	35
25.	Rize	Harvel, Lestengoz	Orta boylu kır sakallı Molla Mustafa bin Abdullah	38
26.	Rize	Homize	Kara Kurdođlu kumral sakallı Osman bin Ahmed	30
27.	Rize	Hos, Şimadiyoz	Orta boylu kara müzellef sakallı Molla Abdurrahman bin Ahmed	28
28.	Rize	İsahor	-	-
29.	Rize	Kaçaran, Ruspa, Singöz	Orta boylu kır sakallı Osman Efendi bin Ahmed	50
30.	Rize	Kaçaran	Uzun boylu kır sakallı Çolakođlu Molla Ömer bin Osman	46
31	Rize	Kafkame, Pilakurim	Biberođlu sarı sakallı Miktat bin Mehmed	27
32	Rize	Kalamoz	Orta boylu kumral sakallı Memiş Efendizâde Molla Ali bin Memiş	41
33.	Rize	Kanboz Tabii	Uzunca boylu müzellef sakallı Molla Hüseyin bin Ahmed	25
34.	Rize	Kaşatoz	-	-
35.	Rize	Kolyav	Ekşiođlu kara sakallı Hüseyin bin Osman	37
36.	Rize	Komes	Kumral sakallı Ahmed bin Mahmud	29
37.	Rize	Kondanoz	-	-

38.	Rize	Kuliça	Kara sakallı Ahmed bin Osman	40
39.	Rize	Kuriloz	Uzun boylu kırca sakallı Öksüzoğlu Molla Abdurrahim bin Ömer	44
40.	Rize	Likoz, İveroz	Orta boylu kumral sakallı Durmuş bin Mustafa	25
41.	Rize	Liparit, Kaluk	Kumral sakallı Hacı Ali Oğlu Bilal	30
42.	Rize	Mağaloz, Arğalavoz	Kumral sakallı Molla Mustafa bin Mehmed	27
43.	Rize	Malpet Hama Pilymanoz	Kumral sakallı Molla Ahmed bin Mustafa	38
44.	Rize	Manle, Kapse	Ekşioğlu Aksakallı Memiş bin Ali	65
45.	Rize	Masen	–	–
46.	Rize	Masi Komes	–	–
47.	Rize	Mavrand	Kumral sakallı Koroğlu İsmail	38
48.	Rize	Mervanderesi namı diğer Leroz	Kara sakallı Molla Ahmed bin Mehmed	35
49.	Rize	Mervanderesi namı diğer Lihyoz	Kumral sakallı Molla Ali bin Ahmed	51
50.	Rize	Mervanderesi Nam-ı diğer Gürgenli	Orta boylu kara sakallı Garipoğlu Molla Mustafa bin Osman	30
51	Rize	Mirekaloz mea Kuzandenz	Aksakallı Molla Osman bin Mustafa	50

52.	Rize	Miřona, Hazavit	Orta boylu kır sakallı Molla Mustafa bin Osman	38
53.	Rize	Mize	Süleymanođlu Aksakallı Mahmud bin Osman	65
54.	Rize	Muskas	-	-
55.	Rize	Patir mea Uruplu	Kumral sakallı Turabođlu Mustafa bin İsmail	35
56.	Rize	Pulihaz	Kırca sakallı Mehmed Efendi bin Hüseyin	45
57.	Rize	Ruspa, Akatoz, Seveloz	Kara sakallı Ali bin Mustafa	28
58.	Rize	Ruspa İlhak	-	-
59.	Rize	Salandoz	Orta boylu kumral sakallı Molla Mehmed bin Ahmed	30
60.	Rize	Sanduk İlhak	-	-
61.	Rize	Setoz	Kumral sakallı Hasan Efendizâde Ahmed	35
62.	Rize	Sikrik	Kır sakallı Mustafa bin Osman	45
63.	Rize	Silyan	Kamođlu kumral sakallı Ömer bin Ahmed	38
64.	Rize	Singöz	-	-
65.	Rize	Sivarne	Hacıođlu kara sakallı Mehmed bin Ali	39
66.	Rize	řetroz	-	-
67.	Rize	Toklu, Hohol, Tarıklar	Kır sakakllı Molla Mustafa bin Abdi	55
68.	Rize	Uma	Kumral sakallı Molla Osman bin Hafız Ahmed	41

69.	Rize	Vane	Kara sakallı Molla Mehmed bin Ahmed	39
70.	Rize	Varangoz, Larkoz	Kumral sakallı Molla Ömer bin Ali	28
71.	Rize	Varot, Lazlar	Orta boylu kara sakallı Mustafa bin Osman	38
72.	Rize	Veroz	-	-
73.	Rize	Veyla	Kara sakallı Mehmed bin Ahmed	25
74.	Rize	Vilkür	Sarı sakallı Mehmed bin Osman	30
75.	Rize	Yapraklar	Orta boylu kırca sakallı Yazıcıoğlu Molla Hasan bin Bekir	50
76.	Rize	Zavendik İlhak	-	-
77.	Rize	Kaluharaf	-	-
78.	Rize	Singaz	-	-

Tabloya göre Rize kazasına bağlı köylerin 62 tanesinde imam kaydı yapılmışken 16 köyde ise imam kaydı yoktur. Köy imamlarının yaş ortalaması 38 iken en yaşlı imam bugün İkizdere ilçesi sınırları içerisinde kalan Manle-Kapse köylerinin 65 yaşındaki muhtarı Ekşioğlu Memiş bin Ali'dir. Köylerin En genç imamı ise 25 yaşındaki Andon-Karasu-Anbarlık-Karayemiş köyünün muhtarı Molla Hurşid bin Mustafa, Çiklin köyü imamı Yakub bin Süleyman, Kanboz köyü imamı Molla Hüseyin bin Ahmed, Likoz-İveroz köyü imamı Durmuş bin Mustafa, Veyla köyü imamı Mehmed bin Ahmed'dir. İmamların 28'i molla lakabını taşıırken sadece bir tanesi efendi lakabını taşımaktadır. Fosa köyünün imamı Molla Yunus bin İbrahim'in yaş kaydı düşülmemiştir. (Tablo 17)

3. Mapavri Nahiyesi İmamları

Tablo 18. Mapavri Nahiyesi İmamları

Sıra No	Nahiye	Mahalle Eski Adı	İmamın Adı	Yaşı
1	Mapavri	Akrotıl mea Canceva	Kır sakallı Hafizoğlu Molla Ömer	50
2.	Mapavri	Aprik mea Kıraş	Latifzâde sarı sakallı Osman	30
3.	Mapavri	Astifoz tabii Asrifoz	-	-
4.	Mapavri	Çeçeva	Kara sakallı Hacı Mehmed oğlu Molla Ömer bin Mehmed	28
5.	Mapavri	Çilingir	Kara sakallı Kara Alioğlu Ahmed	26
6.	Mapavri	Havra	Kır sakallı Sandıkçıoğlu Molla Receb	50
7.	Mapavri	Karadüz mea Latum	Kır sakallı Molla Ahmed bin Ali	50
8.	Mapavri	Komika	-	-
9.	Mapavri	Kuvalyoz	-	-
10.	Mapavri	Mamul	-	-
11.	Mapavri	Marçiva	-	-
12.	Mapavri	Maryeva	-	-
13.	Mapavri	Mervane Armut Karadere ve Ahiyoz	Köse sakallı Yusuf bin Ahmed Efendi	45

14.	Mapavri	Perkam	Uzunca boylu müzellef sakallı Ahmed bin Ömer	25
15.	Mapavri	Raşot Tabii	-	-
16.	Mapavri	Raşot	-	-
17.	Mapavri	Zencal	Aksakallı Ali Reis oğlu Mehmed Derviş	60
18.	Mapavri	Nefsi Mapavri	Hacı Ali Efendizâde kır sakallı Süleyman	48

Tabloya göre Mapavri nahiyesine bağlı 18 köyün sadece 10 tanesinde imam kaydı yapılmıştır. 8 köyde ise imam kaydı yoktur. İmamların yaş ortalaması 41,2'dir. İmamların en yaşlısı Zencal köyü imamı 60 yaşındaki Ali Reis oğlu Mehmed Derviş'tir. En genç köy imamı ise Perkam köyü imamı 25 yaşındaki Ahmed bin Ömer'dir. İmamların 4 tanesi molla ünvanına sahiptir. (Tablo 18)

4. Karadere Nahiyesi İmamları

Tablo 19. Karadere Nahiyesi İmamları

Sıra No	Nahiye	Köy Eski İsmi	İmamın İsmi	Yaşı
1	Karadere	Anzi Taserik	Süleymanoğlu kumral sakallı Abdülkerim bin İsmail	34
2	Karadere	Karye-i Apancana	Kır sakallı Mehmed bin Ömer	40
3	Karadere	Karye-i Arev	Aksakallı Mustafa bin Mahmud	55
4	Karadere	Besalet	Abbasoğlu kır sakallı Osman bin Memiş	54
5	Karadere	Kapnes	Kara sakallı Alioğlu Hasan bin Hüseyin	27

6	Karadere	Maşer	Kara Ömeroğlu kara sakallı Hasan bin Ahmed	39
7	Karadere	Seftar	Uzun Alioğlu kır sakallı Mehmed bin Mehmed	50
8	Karadere	Tivrandoz	Aksakallı Mehmed bin Mustafa	65
9	Karadere	Tohli	Molla Ali oğlu kara sakallı Hasan bin Abdi	45
10	Karadere	Tonik	Kamiloğlu köse sakallı Mehmed bin Ali	40
11	Karadere	Tulun	–	–
12	Karadere	Vandri	–	–

Tabloya göre Karadere nahiyesine bağlı 12 köyün sadece 2'sinde imam kaydı yoktur. Geriye kalan 10 köyde imam kaydı düşülmüştür. İmamları yaş ortalaması 44, 9'dur. En yaşlısı Tivrandoz köyü imamı 65 yaşındaki Mehmed bin Mustafa'dır. En genç imam ise Kapnes köyü imamı 27 yaşındaki Alioğlu Hasan bin Hüseyin'dir. Karadere nahiyesi imamları herhangi bir ünvana sahip değildir. (Tablo 19)

C. Muhtarlar

Osmanlı Devleti'nde köy en alt idari birimdi. Köylerin idari görevlerinin yürütülmesi meselesi Devletin değişik dönemlerinde farklılık arz etmekteydi. Muhtarlık teşkilatı kurulana kadar her dönemde halk köyde ki temsilcileri aracılığıyla hükümet nezdinde temsil edilmiştir. Bu temsilciler bazen “kethüda” adıyla, bazen de “ihtiyar” adıyla anılmaktaydı. İmamlarda adı geçen kişilerle birlikte köy yönetiminde söz sahibiydi.⁴⁶

⁴⁶ Musa Çadircı, *Tanzimat Sürecinde Türkiye Anadolu Kentleri*, Ankara: İmge Kitabevi, 2011, s. 57.

Geleneksel Osmanlı şehrindeki mahalle, temel yönetim birimlerinden biriydi. 19. yüzyılın ilk yarısına kadar Müslüman mahallelerin sorumlu yöneticisi imam, gayr-i müslim mahallelerin yöneticisi ise, haham veya papazdı. İmamlar padişah beratı ile tayin edilen ve buldukları beldenin mülkî ve beledî amiri olan kadıların temsilcileri konumundaydı. Mahallede meydana gelen ölüm, doğum, evlilik gibi olayları kaydetmek, mahalleye yerleşecek kişilere mahalleden bir kişiyle beraber kefil olmak imamın göreviydi. İmamın görevlerinden biri de, mahalle sakinlerine konulan vergilerin paylaşılması ve toplanmasıydı. Bu görevleri onların görev yerlerindeki etkinliklerini arttırıyordu. 19.Yüzyıl ıslahatlarıyla mahalle ve köylerde muhtarlık uygulamasına başlanınca, imama göre muhtar daha yetkili bir yönetici konumuna gelmiştir.⁴⁷

Sözcük olarak “seçilmiş” anlamına gelen muhtar sözcüğü, terim olarak ise mahalle veya köyün idari işlerini yürütmek üzere seçilen kimse anlamına gelmektedir. Sözcük, muhtarlık teşkilatı kurulmadan önce mahalle, köy ve kasabanın güvenilir kimselerini ve esnafın önde gelenlerini nitelemek için de kullanılırdı.⁴⁸

II. Mahmud döneminde diğer idarî değişikliklerle beraber köy ve mahalle yönetiminde de önemli değişikliklere gidildi. Osmanlı coğrafyasının tamamında güvenliğin ağılanması ve halkın devlete karşı olan görevlerini adalete uygun bir şekilde yerine getirmesi amacıyla birtakım düzenlemeler yapıldı. İstanbul’a göçün önlenmesi ve şehrin güvenliğinin sağlanması amacıyla 1829-30 yılında atama yoluyla ilk muhtarlık uygulamasına (Üsküdar, Galata ve Eyüp) başlanmıştı. 1833 yılından itibaren ise, İstanbul dışında ilk olarak muhtarlık teşkilatı mütesellimin isteği üzerine 1833’te Kastamonu’ya bağlı Taşköprü’de kurulmuştur. Kastamonu halkının bu yeni usulden memnun kaldığını haber alan II. Mahmut, muhtarlık teşkilatının tüm ülkede uygulanması emrini vermiştir.⁴⁹

1833 yılından itibaren Ankara, Sivas, Aydın gibi Anadolu şehirlerinde de muhtarlık uygulamasına başlandı. Ardından Rumeli de dâhil olmak üzere ülkenin

⁴⁷Ali Murat Yel, Mustafa Sabri Küçükbaşçı, “Mahalle”, *DİA*, XXVII, s. 325-326.

⁴⁸Ali Akyıldız, “Muhtar”, *DİA*, XXXI, s. 51.

⁴⁹Musa Çadircı, *age.*, s. 58-59.

tamamına yaygınlaştırıldı. Seçilen muhtarlar kadı tarafından deftere kaydedilip defterler, defter nâzırına oradan da ceride nezâretine gönderilirdi. Padişahın isimleri onaylamasından sonra darphânede seçilen muhtarlar adına mühürler bastırılır muhtarlara yollanırdı.⁵⁰

Mahalle veya köyün güvenliğini sağlamak, köy veya mahalleden başka bir beldeye göç eden kimselere ilmühaber vermek, doğan, ölen, kaybolan kimselerin kayıtlarını tutmak, görev yaptıkları yerlerin gelir ve giderlerini hesap etmek, vergilerin dağıtımını hususunda adaleti gözetmek, devletin asker ihtiyacının karşılanması, kamu hizmetlerinin uygulanması hususunda ilgili görevlilere yardımcı olmak muhtarların temel görevleriydi. Muhtarlık idaresinin kurulmasıyla halk temel sorunlarını merkezî idareye başvurmadan seçtikleri muhtarlar vasıtasıyla çözüme imkânına kavuştular. Muhtarlık uygulaması ile halk, hem kendi aralarında ki sorunları hem de devletle olan sorunlarını çözüme noktasında hükümetin atadığı kimselerden değilde kendi seçtikleri muhtarlardan aldıkları yardımla çözüme imkânına kavuşmuş oldular.⁵¹

İlk kurulduğu yıllarda muhtarların ne kadar süre ile görevde kalacakları konusuna bir açıklık getirilmemiş, haklarında herhangi bir şikâyet olmadığı sürece muhtarlar görevlerinde kalmışlardır. Muhtarlar yaptıkları iş karşılığında bazı vergilerden muaf tutulmuşlardır. Tanzimatın ilanından sonra muhtarların vergi muafiyetleri kaldırılarak kendilerine maaş bağlanmış, bazı gölgelerde bu uygulamanın devlet bütçesine aşırı yük getirmesi nedeniyle uygulamadan kısa sürede vazgeçilmiştir. 1864 Vilayet Nizamnamesi ile muhtarların ve ihtiyar meclisinin yılda bir seçilmesi kararlaştırıldı. Bu karara rağmen muhtarların bazen senelerce aynı görevde kaldıkları da olmuştur.⁵²

Aşağıdaki tablolarda Rize kazasına bağlı mahalle, köy ve nahiyelerde kayıtlı bulunan birinci muhtarlar; varsa ikinci muhtarlar ve bu şahısların yaşları sıralanmaktadır.

⁵⁰ Akyıldız, *age.*, s. 52

⁵¹ Musa Çadircı, *age.*, s. 61-62.

⁵² Akyıldız, *age.*, s. 62-63

1. Mahalle Muhtarları

Tablo 20. Mahalle Muhtarları

Sıra No	Nahiye	Mahallenin Adı	1. Muhtarın Adı	Yaşı	2. Muhtarın Adı	Yaşı
1	Rize Merkez	Arkulikoz	-	-	-	-
2.	Rize Merkez	Babik	Kır sakallı Hıdıroğlu Mustafa bin Hasan	50	-	-
3.	Rize Merkez	Cancel	-	-	-	-
4.	Rize Merkez	Diğer Haldoz	Kumral sakallı Uzunoğlu Mustafa	35	-	-
5.	Rize Merkez	Filibo	Kumral sakallı Osman bin İsmail	50	-	-
6.	Rize Merkez	Haçanoz	Kumral sakallı Yunus bin Hacı Hüseyin	40	-	-
7.	Rize Merkez	Haldoz	Kumral sakallı Abdurrahim bin Mehmed	35	-	-
8.	Rize Merkez	Hanisler	-	-	-	-

9.	Rize Merkez	Humrik Mea Ramanoz	Kumral sakallı Emiralizâde Osman bin Esad Hasan	41	-	-
10.	Rize Merkez	Kalahton	-	-	-	-
11.	Rize Merkez	Kamanit	-	-	-	-
12.	Rize Merkez	Konyat	-	-	-	-
13.	Rize Merkez	Kuvaroz	Kara sakallı Yanıkoğlu Hüseyin	25	---	-
14.	Rize Merkez	Küçük Samri	-	-	-	-
15.	Rize Merkez	Müftü Parapol	-	-	-	-
16.	Rize Merkez	Peripol	Kara bıyıklı Osman bin Ahmed	35	-	-
17.	Rize Merkez	Pindoç, Ramanoz, İksenit ve Diğer İksenit	Kır sakallı Ömer bin Ali	50	-	-
18.	Rize Merkez	Samri Mea Kankaloz	Kır sakallı Osman bin Ahmed	60	Kırca sakallı Yakub bin Hasan	45
19.	Rize Merkez	Sirahoz	-	-	-	-
20.	Rize Merkez	Yeniköy	-	-	-	-

Deftere göre Rize kazasına bağlı 20 mahallenin 10 tanesinde muhtar kaydı varken geri kalan 10 tanesinde muhtar kaydı yoktur. Bunun muhtemel sebebi;

Yukarıda adı geçen mahallelerin birbirine yakın olması ya da mahalle adıyla zikredilen bazı mahallelerin nüfuslarının az olmasıdır diye düşünmekteyiz. Birinci muhtar olarak kaydedilen 10 kişinin yaş ortalaması 42'dir. En yaşlısı 60 yaşında olan Samri mea Kankaloz Mahallesi muhtarı Osman bin Ahmed'dir. En genci ise Kuvaroz Mahallesi muhtarı Yanıkoğlu Hüseyin'dir. Bu şahsın yaşı 25'tir. İkinci muhtar kaydı sadece Samri mea Kankaloz mahallesinde düşülmüştür. Adı geçen mahalleye ikinci muhtar olarak kaydedilen Yakub bin Hasan 45 yaşındadır. (Tablo 20)

2. Köy Muhtarları

Tablo 21. Köy Muhtarları

Sıra No	Nahiye	Köyün Adı	1. Muhtarın Adı	Yaşı	2. Muhtarın Adı	Yaşı
1	Rize	Andon vd.	Uzun boylu kumral sakallı Reşid bin Osman	24	Orta boylu kısa sakallı Hasan bin Ali	40
2.	Rize	Andra Taserik	Mahmud Çebioğlu kır sakallı Salih bin Mustafa	45	-	-
3.	Rize	Arğaloz vd.	Kumral sakallı Yazıcıoğlu Bilal	40	-	-
4.	Rize	Aron Mağloz	Köse sakallı Salih bin Mustafa	42	-	-
5.	Rize	Asbet	Orta boylu kumral sakallı Metozâde Abdulhalim bin Osman	25	-	-
6.	Rize	Atyanoz mea Çıkara	Kara sakallı Çolakoğlu Ahmed	40	-	-

7.	Rize	Atyanoz	–	–	–	–
8.	Rize	Betroz	Orta boylu kumral sakallı Kara Hasanoğlu Hüseyin bin Abdullah	45	Orta boylu Müzellef sakallı Emiroğlu Mehmed bin Osman	22
9.	Rize	Canpolat	–	–	–	–
10.	Rize	Çaklı	Kır sakallı Molla Ahmed oğlu Memiş	55	–	–
11.	Rize	Çiklin	Kakavanoğlu Kumral bıyıklı Ahmed	24	Sofuoğlu Kırca sakallı Ali bin Hasan	45
12.	Rize	Çoncik	–	–	–	–
13.	Rize	Diğer Kaçaran vd.	Uzunca boylu kumral sakallı Yakub bin Memiş	35	Orta boylu kumral sakallı Ali bin	30
14.	Rize	Ethone	Muradoğlu kır sakallı Mehmed bin Mustafa	52	–	–
15.	Rize	Fatla, Kandeve	Uzunca boylu kumral kır sakallı Memiş bin Mustafa	50	Uzunca boylu kumral bıyıklı Terzi Hüseyin oğlu Ali bin Ahmed	40
16.	Rize	Filandoz	Kara sakallı Osman bin İbrahim	50	–	–

17.	Rize	Fosa	Orta boylu kara bıyıklı Zenginođlu Hasan bin Süleyman	32	-	-
18.	Rize	Gölgen	Aksakallı Ali bin Osman	55	Hacı Ömerođlu kır sakallı Ömer bin Ali	50
19.	Rize	Ėincivanoz mea Zavendik	Kumral sakallı Hacı Halilođlu Ahmed bin Mustafa	35	-	-
20.	Rize	Ėodri	Kır sakallı Bayramali bin Hasan	55	-	-
21.	Rize	Ėoloz vd.	Kır sakallı Kosifođlu Ali	55	-	-
22.	Rize	Ėutoz	Orta boylu kumral sakallı Memiř bin Ahmed	30	Orta boylu kumral sakallı Topćuođlu Yusuf bin Hasan	35
23.	Rize	Hamalyoz	Kumral sakallı Sađrođlu Hüseyin	45	-	-
24.	Rize	Hanzi	Uzunca boylu Kumral sakallı Hacı Selimođlu bin Memiř	30	-	-

25.	Rize	Harvel- Lestengoz	Orta boylu kara bıyıklı Memiş	38	Orta boylu kır sakallı Lemyuzlioğlu Hüseyin bin Memiş	40
26.	Rize	Homize	Hacı Osman oğlu kumral sakallı Mehmed bin Ali	55	Kır sakallı Azaklıoğlu Mustafa bin İbrahim	62
27.	Rize	Hoç Şimadiyoz	Uzunca boylu kumral sakallı Kamiloğlu Osman bin Ahmed	45	-	-
28.	Rize	İsahor	-	-	-	-
29	Rize	Kaçaran vd.	Uzunca boylu Aksakallı Sinoğlu Hasan bin Ahmed	60	Sarı Mehmedoğlu Aksakallı Emin bin Mehmed	60
30.	Rize	Kaçaran	Orta boylu kumral sakallı Ömer bin Mustafa	38	-	-
31.	Rize	Kafkame, Pilakurim	Biberoğlu kır sakallı Ali bin Mahmud	45	-	-
32.	Rize	Kalamoz	Orta boylu Aksakallı Kalyoncuoğlu Hasan bin Ahmed	54	Orta boylu kısa sakallı Mustafa bin Osman	44
33.	Rize	Kanboz	Uzun boylu kır sakallı Ömer bin Mustafa	60	-	-
34.	Rize	Kaşatoz	-	-	-	-

35.	Rize	Kolyav	Kara sakallı Dursun bin Mahmud	28	-	-
36.	Rize	Komes	-	-	-	-
37.	Rize	Kondanoz	Kumral sakallı Osman bin Ali	30	-	-
38.	Rize	Kuliça	Sarı sakallı Derviş Oğlu Hasan	28	-	-
39.	Rize	Kuriloz	Orta kara müzellef sakallı Kanburoğlu Ahmed bin Ahmed	25	Uzun boylu kara sakallı Çerkezoğlu Ahmed bin Durmuş	40
40.	Rize	Likoz, İveroz	Orta boylu kumral sakallı Civelek Oğlu Ahmed bin Ali	27	Uzunca boylu kumral sakallı Memiş bin Osman	35
41.	Rize	Liparit, Kaluk	Kumral sakallı Mehmed Temel bin Hüseyin	35	-	-
42.	Rize	Mağaloz Arğalavoz	Kır sakallı Mustafa bin Abdi	55	-	-
43.	Rize	Malpet vd.	-	-	-	-
44.	Rize	Manle- Kapse	Köseoğlu kara sakallı Ahmed bin Hasan	53	Kumral sakallı Tavukçuoğlu Ahmed bin Memiş	38
45.	Rize	Masen	-	-	-	-
46.	Rize	Masi	-	-	-	-
47.	Rize	Mavrand	Kumral sakallı Karafazlızâde Ali	40	-	-

48.	Rize	Lihyo	Kara sakallı Usta Mehmedođlu Osman bin Ali	38	-	-
49.	Rize	Lero	Kır sakallı Ahmed bin Mustafa	45	-	-
50.	Rize	Gürgenli	Kırca sakallı Kalyoncuođlu Ömer	55	-	-
51.	Rize	Mirekaloz, Kuzandeno z	Uzun boylu kumral sakallı Kara Mahmudzâde Derviş	40	-	-
52.	Rize	Mişona, Hazavid	Uzunca boylu kumral sakallı Osman bin Derviş Ahmed	27	-	-
53.	Rize	Mize	Osmanođlu kumral sakallı karye muhtarı Hasan bin Osman	53	-	-
54.	Rize	Muskas	-	-	-	-
55.	Rize	Patir mea Uruplu	Kır sakallı Fanusođlu Ahmed bin Ali	50	-	-
56.	Rize	Pulihoz	Genç Aliođlu kumral sakallı Memiş bin Mustafa	40	Mirza Aliođlu kumral sakallı Hasan bin Hüseyin	38
57.	Rize	Ruspa vd.	Kumral sakallı Osman bin el Hac Hasan	45	-	-

58.	Rize	Ruspa İlhak	–	–	–	–
59	Rize	Salandoz	Uzunca boylu kumral sakallı Hasan bin Salih	27	–	–
60.	Rize	Sanduk İlhak	–	–	–	–
61.	Rize	Setoz	Köseoğlu kumral sakallı Osman bin Süleyman	30	Hacı Ahmed oğlu kumral sakallı Osman bin Mehmed	40
62.	Rize	Sikrik	Kır sakallı Devecioğlu Mustafa	50	–	–
63.	Rize	Silyan	Ömer Çebioğlu kır sakallı İbrahim bin Ömer	57	–	–
64.	Rize	Singöz	–	–	–	–
65.	Rize	Şetroz	–	–	–	–
66.	Rize	Tohli	Süleymanoğlu kumral sakallı Mustafa bin Hasan	50	–	–
67.	Rize	Toklu, Hohol, Tarıklar	Kumral sakallı Topaloğlu Hüseyin bin Osman	35	–	–
68.	Rize	Uma	Kara sakallı Dursun bin Mahmud	28	–	–

69.	Rize	Vane	Abdođlu kumral sakallı Ahmed bin Hasan	55	-	-
70.	Rize	Varangoz, Lazkoz	Kara sakallı Ahmed bin Memiř	35	-	-
71.	Rize	Varot, Lazalar	Orta boylu kara sakallı Hacı Osmanođlu Mehmed bin Salih	45	-	-
72.	Rize	Veroz	Kanburođlu kara sakallı Osman bin Ahmed	27	Üstübođlu kumral sakallı Mehmed bin Osman	30
73.	Rize	Veyla	Kara sakallı Mimiođlu Mehmed	45	-	-
74.	Rize	Vilkür	Kumral sakallı Hasan bin Mehmed	46	-	-
75.	Rize	Yapraklar	Uzunca boylu kumral sakallı Metozâde Tahir bin Salih	25	-	-
76.	Rize	Zavendik İlhak	-	-	Kır sakallı Hacıođlu Abdi bin Mustafa	50
77.	Rize	Kaluharaf	-	-	-	-
78.	Rize	Singaz	-	-	-	-

Deftere göre Rize kazasına bađlı 78 köyün 60'ında birinci muhtar kaydı yapılmıřken 19'unda ise birinci muhtar kaydı yapılmamıřtır. Birinci muhtar olarak kaydı yapılanların yař ortalaması 42'dir. Kaydedilen muhtarların en

yaşlıları Kanboz köyü muhtarı Ömer bin Mustafa ile Kaçaran vd. köylerin muhtarı Sinoğlu Hasan bin Ahmed'dir. Bu şahısların yaşı 60'tır. Defterde kayıtlı muhtarlar arasında en genci ise Andon vd. köylerin muhtarı 24 yaşındaki Reşid bin Osman'dır. Rize Nüfus Defteri'nde kaydedilen köyler arasında 18 köy için ikinci muhtar kaydı yapılmış olup bu muhtarların yaş ortalaması 41'dir. İkinci muhtar olarak kaydedilenler arasında en yaşlısı 62 yaşında olan Homize köyü ikinci muhtarı Azaklıoğlu Mustafa bin İbrahim'dir. En genci ise Betroz köyünün ikinci muhtarı olarak kaydedilen Emiroğlu Mehmed bin Osman'dır. (Tablo 21)

3. Mapavri Nahiyesi Muhtarları

Tablo 22. Mapavri Nahiyesi Muhtarları

Sıra No	Nahiye	Köyün İsmi	1. Muhtarın Adı	Yaşı	2. Muhtarın Adı	Yaşı
1.	Mapavri	Akrotil mea Canceva	Kır sakallı Kadıızâde Molla Mehmed bin Yahya	50	-	-
2.	Mapavri	Arpik mea Kıraş	-	-	-	-
3.	Mapavri	Astifoz	-	-	-	-
4.	Mapavri	Çeçeva	Kara sakallı Alemdar Kasım	42	-	-
5.	Mapavri	Çilingir	-	-	-	-
6.	Mapavri	Havra	Kara sakallı Kalenderoğlu Molla Ömer	41	-	-
7.	Mapavri	Karadüz mea Latum	Aksakallı Köse Oğlu Hasan bin Mustafa	50	-	-
8.	Mapavri	Komika	-	-	-	-

9.	Mapavri	Kuvalyoz	-	-	-	-
10.	Mapavri	Mamul	-	-	-	-
11.	Mapavri	Marçiva	-	-	-	-
12.	Mapavri	Maryeva	-	-	-	-
13.	Mapavri	Mervane Armut ve Karadere ve Ahiyoz	Sarioğlu Kumral sakallı Mehmed	40	-	-
14.	Mapavri	Perkam	Kır sakallı Ali bin Hasan	50	-	-
15.	Mapavri	Raşot Tabii	-	-	-	-
16.	Mapavri	Raşot	-	-	-	-
17.	Mapavri	Zencal	Kumral sakallı Sipahizâde Süleyman	28	Aksakallı Şerifoğlu Mustafa	62
18.	Mapavri	Nefsi Nahiye-i Mapavri	Kır sakallı Selimhacızâde Mustafa	32	-	-

Deftere göre Mapavri nahiyesine bağlı 18 yerleşim yerinin 8'inde birinci muhtar kaydı yapılmıştır. Geri kalan 10 yerleşim yeri için muhtar kaydı yoktur. Kaydedilen muhtarların yaş ortalaması 42'dir. En yaşlı muhtarlar 50 yaşlarında olan Akrotil mea Canceva muhtarı Kadızâde Molla Mehmed bin Yahya, Karadüz mea Latum muhtarı Hasan bin Mustafa ve Perkam köyü muhtarı Ali bin Hasan'dır. En genç muhtar ise Zencal köyü muhtarı 28 yaşındaki Sipahizâde Süleyman'dır. Nahiyenin tek ikinci muhtarı Zencal köyü ikinci muhtarı 62 yaşındaki Şerifoğlu Mustafa'dır. (Tablo 22)

4. Karadere Nahiyesi Muhtarları

Tablo 23. Karadere Nahiyesi Muhtarları

Sıra No	Nahiye	Köyün Adı	1. Muhtarın Adı	Yaşı	2. Muhtarın Adı	Yaşı
1	Karadere	Anzi Taserik	Ömeroğlu kumral sakallı Osman bin Hüseyin	35	-	-
2	Karadere	Apancana	Kır sakallı Mustafa bin Hasan	40	-	-
3	Karadere	Arev	Sarı Mehmedoğlu kara sakallı Ali bin Mehmed	35	-	-
4	Karadere	Besalet	Kamiloğlu kır sakallı Mehmed bin Mustafa	45	-	-
5	Karadere	Kapnes	Şişmanoğlu kara bıyıklı Mustafa bin Hüseyin	38	-	-
6	Karadere	Maşer	Kalpakoğlu Kara sakallı Ahmed bin Ali	26	-	-
7	Karadere	Seftar	Çolakoğlu kara sakallı Ali bin	47	Kumral sakallı Memiş bin	51

			Abdullah		Osman	
8	Karadere	Sivarne	Kuvelođlu kara sakallı Ali bin Hüseyin	27	-	-
9	Karadere	Tivrandoz	Sarı sakallı Genç Ali bin Mehmed	28	-	-
10	Karadere	Tonik	Öksüzođlu kara sakallı Yakub bin Memiş	40	-	-
11	Karadere	Tulun	Kara sakallı Dursun bin Mahmud	28	-	-
12	Karadere	Vandri	Sekbanođlu kara sakallı Reşid bin Ali	27	-	-

Deftere göre Karadere nahiyesine bađlı 12 yerleşim yerinin 12'sinde de muhtar kaydı yapılmıştır. Karadere nahiyesine bađlı köylerin muhtarlarının yaş ortalaması 34,3'tür. Bu rakam kaza genelindeki muhtarların yaş ortalamasının altındadır. Muhtarların en yaşlısı Seftar köyü muhtarı Çolakođlu Ali bin Abdullah'tır. Bu şahsın yaşı 47'dir. En genç muhtar ise Maşer köyü muhtarı 26 yaşındaki Kalpakođlu Ahmed bin Ali'dir. Nahiyenin tek ikinci muhtar kaydı Seftar karyesinde olup şahsın ismi Memiş bin Osman'dır. Yaşı 51'dir. (Tablo 23)

V. Askerlikle İlgili Veriler

Çalışmamızın giriş kısmında da belirttiğimiz gibi 1831 sayımının yapılma sebepleri arasında Yeniçeri ocağının kaldırılmasının ardından kurulan yeni ordunun (Asakir-i Mansure-i Muhammediye) asker ihtiyacını karşılamak da vardı. Asakir-i Mansure-i Muhammediye ordusunun kurulmasıyla birlikte hem başkent İstanbul'dan hem de Osmanlı coğrafyasının deđişik bölgelerinden bu orduya

katılmak amacıyla birçok kişi gönüllü olarak başvurmuştur. Hazırlanan nizamnameye göre; orduya alınacak kimseler gelişigüzel seçilmeyecekti. Öncelikle onbeş ile otuz yaş arasında şartları tutanlar tespit edilip askere alınacak, bunun yanında kırk yaşına kadar olanlar da güçleri kuvvetleri yerindeyse orduya alınabilecekti.⁵³Bu sebeple sayım yapılırken nüfusun askerliğe elverişli olanları, özellikle bazı kavramlarla nitelendirilerek kayda geçirilmiştir. Bunlar, “şâbb-ı emred”, “tüvana”, “müsin” gibi kişinin askerliğe elverişli olup olmadığını ortaya koyan kavramlardır.

1143 Numaralı Rize Müslim Nüfus Defterini önemli kılan özelliklerinden biride, Osmanlı ordusunun değişik kademelerine katılan şahısların isimlerini, orduya katıldıkları tarihleri ve orduda mensup oldukları sınıfları veri olarak elde edebiliyor oluşumuzdur. Defterdeki kayıtlardan Rize kazası genelinden Osmanlı ordusuna üç tip askerin gönderildiğini müşahade etmekteyiz. Bunların ilki Asakir-i Mansure-i Muhammediye askeri, ikincisi Nizamiye askeri, üçüncüsü ise, Bahriye askeri'dir. Kaza genelinden Asakir-i Mansureye 548 kişi katılırken, Nizamiye askeri olarak 134 kişi kaydedilmiş, Bahriye askeri ise sadece iki kişi olarak kaydedilmiştir.

Defterde askerlikle ilgili bilgilerden biride askerlik çağına girecek şahıslar için güçlü kuvvetli anlamında “tüvana” tabiri kullanılmış ve ortalama 12-15 yaş temel alınarak askerliğe elverişli olacakları tarihlerde yıl olarak ifade edilmiştir. Osmanlı Arşivindeki bir belgede nüfus sayım sonuçlarına göre 12-15 yaş arasındaki ahalinin onda birinin tersaneye çağrılması, “tüvana” tabiri ile 12-15 yaşındaki askere elverişli kişilerin kastedildiği anlaşılmaktadır.⁵⁴ Bu yaş aralığında olmayan kişilerinde “tüvana” olacakları tarihlerinde kaydedildiği defterde görülmektedir. Örneğin H.1251 tarihinde 8 yaşında olan birisi için tüvana olacağı yaş, isminin üzerine “tüvana” ibaresiyle H. 1256 tarihi kaydedilmiştir. Defterde 3765 kişi için “tüvana” kaydı yapılmıştır. Bu rakam toplam erkek nüfusun % 15,47'sine tekabül etmektedir.

⁵³ Abdulkadir Özcan, “Asakir-i Mansure-i Muhammediye”, *DİA*, III, s. 457.

⁵⁴ Bilgin v.d, *age*, s.55.

Askerlik hizmetinin dışına çıkan şahıslar için ise yaşlı, geçkin, kocamış anlamına gelen “müsin” tabiri kullanılmıştır. Bu tabir 41-43 yaş aralığını kapsamaktadır. Defterdeki kayıtlı “müsin” sayısının 1438’dir. “Tüvana” örneğinde olduğu gibi kişilerin “müsin” olacakları tarihte defterde kaydedilmiştir. Müsinlerin sayısı toplam erkek nüfusun % 5, 9’una karşılık gelmektedir.

Askerlik çağına girmiş veya girecek şahısları nitelendirmek için kullanılan kavramlardan biri de sözlük anlamıyla henüz sakalı bıyığı çıkmamış genç anlamında olan “şâbb-ı emred”dir. Şâbb-ı emred kavramı 10-15 yaş arasındaki nüfusu belirtmek için kullanılır. Defterde 2862 kişi şâbb-ı emred olarak kaydedilmiştir. Bu da toplam erkek nüfusun %11,76’sına tekabül etmektedir.

Aşağıdaki tablolarda nüfusun askerlik durumuyla ilgili verileri göstereceğiz. Bunlar arasında, mahallelerden, köylerden ve nahiyelerden askerlik görevinde olanların askeri sınıfı, askere gittiği tarihi ile parantez içerisinde adı geçen tarihte kaç kişinin askere gittiğiyle ilgili verileri görmek mümkündür. Ayrıca sayımın yapılış amacına uygun tek tek olarak; hangi yerleşim yerinde kaç “tüvana”, “müsin” ve “şâbb-ı emred” kaydı yapılmış ise, bunların ayrıntılı tasniflerini de bulacaksınız. Tablolarda Rize kazası defterinde daha önce geçen, ancak askerlik durumuyla ilgili bir nüfus hareketi bulunmayan yerleşim yerleri yazılmamıştır.

A. Askerlik Görevinde Olanlar

1. Mahalleler

Tablo 24. Mahallerden Askerlik Görevinde Olanlar

Sıra No	Mahalle Adı	Askerlik Görevi - Gittiği Tarih ve Kişi Adeti
1	Arkulikoz	Asakir-i Mansure 1251 (1) -Asakir-i Mansure 1253 (1)
2	Cancel	Asakir-i Mansure1255 (1)
3	Diğer Haldoz	Asakir-i Mansure1256 (1)
4	Haçanoz	Asakir-i Mansure1255 (1) - Asakir-i Mansure1251(1) - Asakir-i Mansure1252 (1)
5	Haldoz	Asakir-i Mansure1255 (1)
6	Hanisler	Asakir-i Mansure1252 (1) - Asakir-i Mansure1255 (1) - Asakir-i Mansure1254(1) Nizamiye1254 (1) - Asakir-i Mansure1251 (1) -Asakir-i Mansure1252 (1) Asakir-i Mansure1253 (1) - Asakir-i Mansure1253 (1)
7	Humrik mea Ramanoz	Asakir-i Mansure1252 (3) – Nizamiye 1254 (4) - Nizamiye1256 (1)
8	Kalahton	Asakir-i Mansure1256 (1) – Asakir-i Mansure1252 (1)
9	Kuvaroz	Asakir-i Mansure1255 (1) - Nizamiye 1257 (1)
10	Küçük Samri	Asakir-i Mansure1255 (1)
11	Müftü Parapol	Asakir-i Mansure1253 (1) – Asakir-i Mansure1252 (1)
12	Peripol	Asakir-i Mansure1255 (2)
13	Samri mea Kankaloz	Asakir-i Mansure1253 (1) - Asakir-i Mansure1254 (1)
14	Sırahoz	Asakir-i Mansure 1251 (1) - Asakir-i Mansure1255(1)

15	Yeni Köy	Asakir-i Mansure 1254 (1)
----	----------	---------------------------

2. Köyler

Tablo 25. Köylerden Askerlik Görevinde Olanlar

Sıra No	Köy İsmi	Askerlik Görevi - Gittiği Tarih ve Kişi Adeti
1	Andon vd.	Asakir-i Mansure 1253 (1) - Asakir-i Mansure 1251 (4) - Asakir-i Mansure 1255 (1) Asakir-i Mansure 1254 (6) - Asakir-i Mansure 1252 (1)
2	Andra Taserik	Asakir-i Mansure 1252 (1) - Asakir-i Mansure 1251 (1)
3	Arğaloz Filandoz	Asakir-i Mansure 1252 (3) - Asakir-i Mansure 1251 (2) - Asakir-i Mansure 1255 (3) Asakir-i Mansure 1254 (1)
4	Aron Mağloz	Asakir-i Mansurede 1252 (2) – Nizamiye 1261 (5) – Asakir-i Mansure 1255 (1) - Nizamiye 1254 (1) – Nizamiye 1258 (3) – Asakir-i Mansure 1251 (1) – Asakir-i Mansure 1253 (3) – Nizamiye 1251 (2) – Nizamiye 1256 (1)
5	Asbet	Nizamiye 1253 (1) - Nizamiye 1254 (1)
6	Atyanoz	Asakir-i Mansure 1251(4) - Asakir-i Mansure 1252 (2)
7	Betroz	Nizamiye 1252 (1) - Nizamiye 1261(1) - Asakir-i Mansure 1252 (4)
8	Canpolat	Asakir-i Mansure 1254 (1)
9	Çaklı	Asakir-i Mansure 1251 (1) - Asakir-i Mansure 1254 (1) - Asakir-i Mansure 1252 (1)
10	Çiklin	Asakir-i Mansure 1252 (2) - Asakir-i Mansure 1254 (1) - Asakir-i Mansure 1255 (2)

11	Diğer Kaçaran	Asakir-i Mansure 1255 (1) - Asakir-i Mansure 1252 (2)
12	Fatla Kandeve	Asakir-i Mansure 1252 (2) - Asakir-i Mansure 1251 (1) - Asakir-i Mansure 1254 (3)
13	Fosa	Asakir-i Mansure 1252 (2)
14	Gülgen	Asakir-i Mansure 1251 (8) - Asakir-i Mansure 1252 (5) - Asakir-i Mansure 1255 (3) - Asakir-i Mansure 1257 (1) - Nizamiye 1252 (8)
15	Ğincivanoz Zevandik	Asakir-i Mansure 1252 (1) - Nizamiye 1261 (1)
16	Ğodri	Mansure 1254 (2) - Mansure 1253 (1)
17	Ğoloz vd.	Mansure 1251 (1) - Mansure 1254 (1) - Mansure 1255 (8)
18	Ğutoz	Mansure 1251 (1) - Mansure 1252 (2) - Mansure 1254 (3) - Mansure 1255 (2)
19	Hamalyoz	Mansure 1252 (2) - Mansure 1253 (1) - Mansure 1254 (3) - Nizamiye 1259 (1)
20	Hanzi	Mansure 1254 (2) - Mansure 1252 (1)
21	Harvel Lestengoz	Mansure 1251 (2) - Mansure 1252 (1) - Mansure 1253 (1) - Mansure 1256 (1) – Nizamiye 1261 (1)
22	Homize	Mansure 1251 (4) - Mansure 1254 (1)
23	Hoç Şimadiyoz	Mansure 1251 (2) - Mansure 1252 (1) - Mansure 1254 (1)
24	İsahor	Mansure 1251 (1) - Nizam 1254 (1)
25	Kaçaran Ruspa vd.	Mansure 1252 (1) - Mansure 1253 (1) - Mansure 1255 (1)
26	Kaçaran	Mansure 1252 (4) - Mansure 1255

27	Kafkame Pilakurim	Mansure 1255 (5) - Mansure 1254 (1) - Mansure 1251 (2) Mansure 1252 (2) - Nizamiye 1254 (2) - Nizamiye 1251 (1)
28	Kalamoz	Mansure 1251 (1) - Mansure 1255 (3) - Mansure 1256 (1)
29	Kanboz	Mansure 1251 (1) - Mansure 1252 (3) - Mansure 1254 (3) - Nizamiye 1251 (9)
30	Kaşatoz	Mansure 1251 (1) - Mansure 1252 (1) - Mansure 1255 (3) - Nizamiye 1251 (3)
31	Kolyav	Mansure 1255 (1)
32	Komes	Mansure 1251 (1) - Mansure 1252 (1) - Mansure 1254 (2)
33	Kondanoz	Mansure 1252 (1) - Mansure 1254 (4) - Nizamiye 1251 (2)
34	Kuliça	Mansure 1253 (1) - Mansure 1255 (1)
35	Kuriloz	Mansure 1254 (5) - Mansure 1255 (4)
36	Likoz İveroz	Mansure 1251 (4) - Mansure 1252 (1) - Mansure 1254 (1) - Mansure 1255 (3)
37	Liparit Kaluk	Mansure 1251 (2) - Mansure 1252 (1) - Mansure 1254 (5)
38	Mağaloz Arğalavoz	Mansure 1251 (1) - Mansure 1254 (3)
39	Kaluharaf	Mansure 1251 (2) - Nizamiye 1254 (1)
40	Singaz	Mansure 1251 (1) - Mansure 1252 (1) - Mansure 1255
41	Malpet vd.	Mansure 1252 (1) - Mansure 1255 (5) -
42	Manle, Kapse	Mansure 1251 (7) - Mansure 1256 (3) - Nizamiye 1261 (2)
43	Masen	Mansure 1251 (1) - Nizamiye 1261 (1)

44	Masi	Mansure 1252 (1) - Mansure 1254 (1)
45	Mavrand	Mansure 1251 (3) - Mansure 1252 (1) - Mansure 1254 (2)
46	Lihyoz	Mansure 1253(1) – Nizamiye 1251 (1) - Mansure 1254 (6) - Nizamiye 1256 (1)
47	Leroz	Mansure 1253 (1) - Mansure 1255 (7) - Mansure 1254 (1)
48	Gürgenli	Mansure 1251 (2) - Mansure 1252 (1) - Mansure 1255 (2) - Nizamiye 1251 (5)
49	Mirekaloz mea Kuzandnoz	Mansure 1251 (2) – Mansure 1252 (1)
50	Mişona, Hazavid	Mansure 1251 (4) - Mansure 1252 (3) - Mansure 1253 (1) - Mansure 1254 (6) - Mansure 1255 (1)
51	Mize	Mansure 1251 (3) - Mansure 1252 (1)
52	Muskas	Mansure 1255 (2)
53	Patir mea Uruplu	Mansure 1251 (1) - Mansure 1253(19)
54	Pulihoz	Mansure 1251 (1) - Mansure 1252 (2) - Mansure 1255 (3) - Mansure 1256 (1)
55	Ruspa, Akatoz vd.	Nizamiye 1260 (1)
56	Ruspa İlhak	Mansure 1252 (2) - Mansure 1255 (1)
57	Sanduk İlhak	Nizamiye 1251 (3)
58	Setoz	Mansure 1251 (1) - Mansure 1252 (3) - Mansure 1253 (2) - Mansure 1254 (1) - Mansure 1255 (5) - Nizamiye 1252 - Nizamiye 1254 (1)
59	Sikrik	Mansure 1251 (1) - Mansure 1252 (2) - Mansure 1254 (2) - Mansure 1255 (4) - Nizamiye 1261 (2)
60	Silyan	Mansure 1251 (3) - Mansure 1252 (1)
61	Şetroz	Nizam 1252 (1) - Mansure 1254 (3)

62	Toklu vd.	Mansure 1253 (1) - Mansure 1254 (2)
63	Uma	Mansure 1252 (1)
64	Vane	Nizamiye 1252 (1) - Nizamiye 1254 (1)
64	Varot, Lazlar	Mansure 1251 (1) - Mansure 1255 (1)
65	Veroz	Mansure 1251 (2) - Mansure 1252 (5) - Mansure 1255 (2) - Nizamiye 1252 (1) - Nizamiye 1253 (1)
66	Veyla	Mansure 1251 (4) - Mansure 1252 (2)
67	Vilkür	Mansure 1251 (1)
68	Yapraklar	Mansure 1251 (2) - Mansure 1255 (1)
69	Zavendik	Mansure 1251 (2) - Mansure 1254 (3)

3. Mapavri Nahiyesi

Tablo 26. Mapavri Nahiyesinden Askerlik Görevinde Olanlar

Sıra	Köy İsmi	Askerlik Görevi - Gittiği Tarih ve Kişi Adeti
1	Arpik mea Kıraş	Mansure 1251 (1) - Mansure 1252 (1) - Mansure 1253 (1) Mansure 1254 (4) - Nizamiye 1261 (2)
2	Astifoz	Bahriye 1254 (1) - Nizamiye 1254 (1) - Nizamiye 1251 (1)
3	Çeçeva	Mansure 1251 (1) - Mansure 1252 (3) – Mansure 1254 (2) Nizamiye 1252 (1) - Nizamiye 1254 (4) - Nizamiye 1261 (3)
4	Çilingir	Nizamiye 1254 (1) - Nizamiye 1261 (1)
5	Havra	Mansure 1251 (4) - Mansure 1252 (1) – Mansure 1254 (1) - Mansure 1256 (5) - Nizamiye 1251 (2) - Nizamiye 1252 - Nizamiye 1254 (8) - Nizamiye 1256
6	Karadüz mea Latum	Mansure 1251 (1) - Mansure 1252 (1) - Mansure 1254 (3) - Nizamiye 1252 (1) - Nizamiye 1254 (1)

7	Komika	Nizamiye 1260 (2)
8	Kuvalyoz	Nizamiye 1254 (2) - Bahriye 1256 (1)
9	Mamul	Mansure 1251 (3) - Mansure 1252 (1) - Mansure 1255 (2) - Nizamiye 1260 (3)
10	Marçıva	Nizamiye 1261 (1)
11	Armud	Mansure 1253 (1) - Nizamiye 1251 (2) - Nizamiye 1252 (1)
12	Perkam Tabii	Mansure 1251 (1) - Nizamiye 1252 (1) - Nizamiye 1254 (5) - Nizamiye 1257 (1)
13	Raşot	Mansure 1251 (3) - Mansure 1254 (5) - Mansure 1255 (1)
14	Zencal	Mansure 1252 (1) - Nizamiye 1251 (2) - Nizamiye 1260 (1)

4. Karadere Nahiyesi

Tablo 27. Karadere Nahiyesinden Askerlik Görevinde Olanlar

Sıra No	Köy İsmi	Askerlik Görevi - Gittiği Tarih ve Kişi Adeti
1	Anzi Taserik	Mansure 1251 (2) - Mansure 1252 (1) - Mansure 1254 (6) - Mansure 1255 (3)
2	Apancana	Mansure 1251 (1) - Mansure 1252 (1) - Mansure 1256 (3)
3	Arev	Mansure 1251 (2)
4	Besalet	Mansure 1251 (3) - Mansure 1254 (7) - Mansure 1256 (3)
5	Kapnes	Mansure 1251 (1) - Mansure 1255 (2)
6	Maşer	Mansure 1251 (4) - Mansure 1252 (2) - Mansure 1253

7	Seftar	Mansure 1252 (4) - Mansure 1254 (1) - Mansure 1255 (3)
8	Sivarne	Mansure 1254 (2)
9	Tivrandoz	Mansure 1251 (1) - Mansure 1252 (2) - Mansure 1254 (1) Mansure 1256 (1)
10	Tohli	Mansure 1251 (2) - Mansure 1252 (1) - Mansure 1255 (1) Nizamiye 1254 (1)
11	Tonik	Mansure 1251 (1) - Mansure 1254 (1)
12	Tulun	Mansure 1251 (1)
13	Vandri	Mansure 1251 (1) - Mansure 1252 (5) - Mansure 1254 (3) - Nizamiye 1254 (2)

B. Şâbb-ı Emred

1. Mahalleler

Tablo 28. Mahallelerdeki Şâbb-ı Emred Nüfus

Sıra No	Mahalle İsmi	Adet	Sıra No	Mahalle İsmi	Adet
1	Pindoç	42	11	Haçanoz	13
2	Babik	4	12	Diğer Haldoz	18
3	Sirahoz	6	13	Küçük samri	4
4	Haldoz	8	14	Arkulikoz	26
5	Filibo	10	15	Kalahton	12
6	Yeni köy	5	16	Humrik	62
7	Cancol	6	17	Hanisler	17
8	Kuvaroz	32	18	Peripol	13
9	Kamanit	13	19	Müftü	24
10	Samri	19	20	Konyat	10

2. Köyler

Tablo 29. Köylerdeki Şâbb-ı Emred Nüfus

Sıra No	Köy İsmi	Adet	Sıra No	Köy İsmi	Adet
1	Çıkara	20	32	Varangoz	34
2	Kaşatoz	27	33	Kalamoz	51
3	Şetroz	4	34	Aron	81
4	Uma	21	35	Yapraklar	35
5	Betroz	25	36	Hanzi	24
6	Kaçaran	14	37	Ğutoz	35
7	Muskas	13	38	Veyla	35

8	Harvel	39	39	Leroz	89
9	Mağaloz	36	40	Kanboz	56
10	Patir	25	41	Ruspa Akatoz	29
11	Kuriloz	55	42	Ruspa ilhak	30
12	Zavendik	2	43	Filandoz	14
13	Kaçaran	24	44	Masi	15
14	Ğodri	40	45	Çoncik	19
15	Sanduk	9	46	Ğoloz	78
16	Kondanoz	23	47	Atyanoz	41
17	İsahor	10	48	Mavrand	2
18	Asbet	13	49	Varot	14
19	Pulihoz	1	50	Setoz	2
20	Malpet	55	51	Lihyoz	45
21	Singöz	13	52	Sikrik	40
22	Kuliça	12	53	Canpolat	3
23	Hoç Şimadiyoz	42	54	Arğaloz	53
24	Mişona, Hazavid	13	55	Andon, karasu v.d	69
25	Çiklin	2	56	Masen	9
26	Fatla	21	57	Salandoz	10
27	Hamalyoz	26	58	Kafkame	1
28	Mirekaloz	47	59	Çaklı	30
29	Gürgenli	30	60	Diğer Kaçaran	26
30	Toklu	33	61	Ğincivanoz	2

31	Fosa	21	62	Likoz	58
----	------	----	----	-------	----

3. Mapavri Nahiyesi

Tablo 30. Mapavri Nahiyesindeki Şâbb-ı Emred Nüfus

Sıra No	Köy ismi	Adet	Sıra No	Köy İsmi	Adet
1	Nefsi Mapavri	11	10	Perkam	24
2	Akrotıl	84	11	Marçiva	18
3	Çeçeva	106	12	Çilingir	22
4	Komika	5	13	Kuvalyoz	44
5	Armud	51	14	Raşot tabii	9
6	Maryeva	24	15	Havra	210
7	Arpik	24	16	Astifoz	24
8	Karadüz	89	17	Zencal	28

4. Karadere Nahiyesi

Tablo 31. Karadere Nahiyesindeki Şâbb-ı Emred Nüfus

Sıra No	Köy İsmi	Adet	Sıra No	Köy İsmi	Adet	Sıra No	Köy İsmi	Adet
1	Andra Taserik	1	2	Besalet	1	3	Seftar	1

C. Tüvânâ

1. Mahalleler

Tablo 32. Mahallelerdeki Tüvânâ Nüfus

Sıra No	Mahalle İsmi	Adet	Sıra No	Mahalle İsmi	Adet
1	Arkulikoz	15	11	Kamanit	2
2	Babik	4	12	Konyat	6
3	Cancol	6	13	Kuvaroz	14
4	Diğer Haldoz	20	14	Küçük Samri	3
5	Filibo	2	15	Müftü	22
6	Haçanoz	12	16	Peripol	11
7	Haldoz	9	17	Pindoza vd.	17
8	Hanisler	15	18	Samri	10
9	Humrik Mea Ramanoz	33	19	Sirahoz	4
10	Kalahton	7	20	Yeniköy	3

2. Köyler

Tablo 33. Köylerdeki Tüvânâ Nüfus

Sıra No	Köy İsmi	Adet	Sıra No	Köy İsmi	Adet
1	Andon vd.	75	39	Kuriloz	46
2	Andra Taserik	19	40	Likoz, İveroz	47
3	Arğaloz vd.	31	41	Liparit, Kaluk	40
4	Aron Mağloz	52	42	Mağaloz, Arğalavoz	42

5	Asbet	28	43	Malpet vd.	64
6	Atyanoz me Çıkara	23	44	Manle, Kapse	57
7	Atyanoz	23	45	Masen	16
8	Betroz	40	46	Masi	20
9	Canpolat	15	47	Mavrand	15
10	Çaklı	18	48	Lihyoz	43
11	Çiklin	17	49	Leroz	76
12	Çoncik	14	50	Gürgenli	31
13	Diğer Kaçaran vd.	15	51	Mirekaloz vd.	22
14	Ethone	13	52	Mişona, Hazavid	56
15	Fatla Kandeva	31	53	Mize	13
16	Filandoz	9	54	Muskas	21
17	Fosa	29	55	Patir	28
18	Gülgen	38	56	Pulihoz	34
19	Ğincivanoz	11	57	Ruspa, Akatoz vd.	36
20	Ğodri	29	58	Ruspa İlhak	25
21	Ğoloz vd.	87	59	Salandoz	25
22	Ğutoz	27	60	Sanduk	9
23	Hamalyoz	9	61	Setoz	46
24	Hanzi	23	62	Sikrik	43
25	Harvel Lestengoz	34	63	Silyan	41
26	Homize	41	64	Singaz	16
27	Hoş, Şimadiyoz	59	65	Singöz	15
28	İsahor	5	66	Şetroz	9

29	Kaçaran	13	67	Toklu vd.	19
30	Kafkame vd.	40	68	Uma	18
31	Kalamoz	28	69	Vane	18
32	Kaluharaf	14	70	Varangoz vd.	66
33	Kanboz	37	71	Veroz	12
34	Kaşatoz	26	72	Veyla	22
35	Kolyav	16	73	Vilkür	15
36	Komes	42	74	Yapraklar	27
37	Kondanoz	17	75	Zavendik	26
38	Kuliça	16			

3. Mapavri Nahiyesi

Tablo 34. Mapavri Nahiyesindeki Tüvânâ Nüfus

Sıra No	Köy İsmi	Adet	Sıra No	Köy İsmi	Adet
1	Akrotil mea Canceva	67	10	Mamul	49
2	Arpik Mea Kıraş	61	11	Marçiva	12
3	Astifoz	50	12	Maryeva	15
4	Çeçeva	83	13	Armud	10
5	Çilingir	22	14	Perkam	21
6	Havra	88	15	Raşot Tabii	15
7	Karadüz Mea Latum	106	16	Raşot	30
8	Komika	15	17	Zencal	23
9	Kuvalyoz	49	18	Nefs-i Mapavri	13

4. Karadere Nahiyesi

Tablo 35. Karadere Nahiyesindeki Tüvânâ Nüfus

Sıra No	Köy İsmi	Adet	Sıra No	Köy İsmi	Adet
1	Anzi Taserik	32	8	Sivarne	24
2	Apancana	16	9	Tivrandoz	26
3	Arev	11	10	Tohli	25
4	Besalet	24	11	Tonik	8
5	Kapnes	18	12	Tulun	5
6	Maşer	32	13	Vandri	41
7	Seftar	46	14		

5. Göçebeler

Tablo 36. Göçebeler Arasındaki Tüvânâ Nüfus

Sıra No	Köy/Mahalle İsmi	Adet	Sıra No	Köy/Mahalle İsmi	Adet
1	Rize Merkez	13	9	Karadere	8
2	Andon Lazkoz Varangoz	6	10	Mağaloz Arğaloz	6
3	Filandoz Masi Muskas	4	11	Mağaloz Çaklı Patir	6
4	Fosa Hanzi Çiklin	11	12	Malpet Hama Pilaymoz	7
5	Ğuncivanoz mea Zavendik	11	13	Varatlar Kaçaran	5
6	Babik	4	14	Haçanoz ve Müftü	9

7	Çarihoz	5	15	Koçohor ve Akratar	12
8	Peripol	2	16	Yeniköy ve Kuvaroz	9

D. Müsin

1. Mahalleler

Tablo 37. Mahallelerdeki Müsin Nüfus

Sıra No	Mahalle İsmi	Adet	Sıra No	Mahalle İsmi	Adet
1	Arkulikoz	10	11	Kamanit	1
2	Babik	2	12	Kuvaroz	6
3	Cancel	6	13	Küçük Samri	2
4	Diğer Haldoz	18	14	Müftü Parapol	15
5	Filibo	6	15	Peripol	6
6	Haçanoz	6	16	Pindoza vd.	6
7	Haldoz	6	17	Samri Mea Kankaloz	5
8	Hanislara	8	18	Sirahoz	3
9	Humrik Mea Ramanoz	24	19	Yeni Köy	6
10	Kalahton	7	20		

2.Köyler

Tablo 38. Köylerdeki Müsin Nüfus

Sıra No	Köy İsmi	Adet	Sıra No	Köy İsmi	Adet
1	Andon vd.	34	39	İsahor	21
2	Asbet	10	40	Kaçaran	5

3	Canpolat	6	41	Kafkame Pilakurim	20
4	Diğer Kaçaran vd.	7	42	Kalamoz	5
5	Fosa	4	43	Kaşatoz	8
6	Goloz vd.	28	44	Kolyav	9
7	Harvel Lestengoz	7	45	Komes	12
8	Kaçaran Ruspa vd.	3	46	Kuliça	6
9	Kanboz Tabii	9	47	Kuriloz	17
10	Kondanoz	5	48	Likoz İveroz	4
11	Liparit Kaluk	15	49	Mağaloz Arğalavoz	4
12	Malpet vd.	23	50	Kaluharaf	7
13	Mavrand	1	51	Singaz	7
14	Mirekaloz Mea Kuzandeno	18	52	Manle Kapse	22
15	Patir Mea Uruplu	14	53	Masen	5
16	Salandoz	4	54	Masi Komes	3
17	Silyan	9	55	Lihyo	23
18	Uma	6	56	Lero	35
19	Vero	8	57	Gürgenli	11
20	Zavendik İlhak	12	58	Mışona Hazavid	16
21	Andra Taserik	3	59	Mize	9

22	Arğaloz Filandoz vd.	19	60	Muskas	6
23	Aron Mağloz	22	61	Pulihoz	23
24	Atyanoz Mea Çıkara	5	62	Ruspa Akatoz vd.	22
25	Atyanoz	7	63	Ruspa İlhak	6
26	Betroz	13	64	Sanduk İlhak	7
27	Çaklı	7	65	Setoz	9
28	Çiklin	3	66	Sikrik	10
29	Çoncik	5	67	Singöz	4
30	Ethone	6	68	Şetroz	4
31	Fatla Kandeve	10	69	Toklu Hohol	9
32	Filandoz	4	70	Vane	11
33	Gülgen	17	71	Varangoz Lazkoz	12
34	Ğodri	8	72	Varot Lazlar	6
35	Ğutoz	5	73	Veyla	6
36	Hamalyoz	1	74	Vilkür	2
37	Hanzi	4	75	Yapraklar	4
38	Homize	24	76	Hoç Şimadiyoz	4

3. Mapavri Nahiyesi

Tablo 39. Mapavri Nahiyesindeki Müsin Nüfus

Sıra No	Köy İsmi	Adet	Sıra No	Köy İsmi	Adet
1	Akrotil Mea Canceva	16	10	Mamul	15
2	Arpik Mea Kıraş	13	11	Marçiva	6

3	Astifoz	12	12	Maryeva	5
4	Çeçeva	35	13	Armud	7
5	Çilingir	4	14	Perkam	9
6	Havra	24	15	Raşot tabii	5
7	Karadüz Mea Latun	27	16	Raşot	16
8	Komika	3	17	Zencal	10
9	Kuvalyoz	20	18	Nefs-i Mahalle-i Mapavri	1

4. Karadere Nahiyesi

Tablo 40. Karadere Nahiyesindeki Müsin Nüfus

Sıra No	Köy İsmi	Adet	Sıra No	Köy İsmi	Adet
1	Anzi Taserik	9	8	Sivarne	1
2	Apancana	9	9	Tivrandoz	2
3	Arev	3	10	Tohli	14
4	Besalet	21	11	Tonik	7
5	Kapnes	3	12	Tulun	2
6	Maşer	7	13	Vandri	4
7	Seftar	20			

VI. Sosyal Sınıflar

A. Toplumsal Statü Belirten Sıfatlar

Tablo 41. Toplumsal Statü Belirten Sıfatlar

Sıra No	Sıfat	Adet
1	Molla	49 (İki İsim)

2	Hacı	23
3	Hafız	1

Deftere göre Rize kazası genelinde en çok kullanılan sıfat molla sıfatıdır. İki isim olmak üzere 49 defa geçmektedir. İkinci sırada ise hacı sıfatı kullanılmaktadır. Kaza genelindeki hacıların sayısı 23'tür. Hacı olan kişi İslam dininin şartlarından birini yerine getirmiş anlamına gelmektedir. Bu anlamda hacca gidip bu sığata sahip olabilmenin yolu, belirli bir maddi olanağına sahip olmaktan geçmektedir. Kaza genelindeki hacı sayısının düşük olması, Rize kazasında yaşayan şahısların maddi olarak bu yeterliliğıne sahip olmadığı izlenimini vermektedir. Bunun yanında sayımın yapıldığı dönemde savaşların yoğun olarak devam etmesi, bu dini vecibeyi yerine getirme noktasında insanların zorluk çekmiş olabileceğini de düşünmekteyiz. Bir başka sıfat ise, hafızlık sıfatıdır ki, kaza genelinde sadece 1 hafız kaydının yapıldığı görülmektedir. (Tablo 41)

B. Engelliler

Nüfusun içerisinde sosyal sınıf diye nitelendirebileceğimiz gruptan biri de engellilerdir. Rize Nüfus Defteri'nde nüfusun bu özelliğı dikkate alınmış ve kişilerin engel durumları kaydedilmiştir. Buna göre kaza genelinde, 15 mücrüm(inmeli)⁵⁵, 11 total, 2 mecnun, 3 âmâ (kör), 1 yekçeşm(tek gözlü), 1 bizebân(dilsiz), 6 çolak vardır. Toplam engelli sayısı 39'dur. Bu sayı kazanın nüfusunu düşündüğümüzde oldukça düşük bir sayıdır ki toplam nüfusun % 0,16'sına denk gelmektedir. Aşağıdaki tablolarda engelli kimselerin yaşadığı yerleşim yeri, adı, yaşı gibi kendilerini tanıtan özellikleri verilmiştir.

1. Çolak

Tablo 42. Engelliler (Çolak)

Sıra No	Nahiye	Mahalle veya Köy İsmi	Engellinin Adı	Engellinin Yaşı
---------	--------	-----------------------	----------------	-----------------

⁵⁵[http://www.tdk.gov.tr/sözlükler/türkiye türkçesi ağızları sözlüğü](http://www.tdk.gov.tr/sözlükler/türkiye_türkçesi_ağızları_sözlüğü) (14.11.2014).

1	Rize Merkez	Pindoç vd.	Ömer bin Mustafa	15
2	Rize	Singaz	Ali	30
3	Rize	Singaz	Ali bin Ömer	30
4	Rize	Andra Taserik	Yakub bin Memiř	8
5	Karadere	Tohli	Hüseyin	10
6	Karadere	Tohli	Hüseyin	15

2. Dilsiz

Tablo 43. Engelliler (Dilsiz)

Sıra No	Nahiye	Mahalle/Köy İsmi	Engellinin İsmi	Engellinin Yaşı
1	Rize	Setoz	Ahmed	6

3. Yekçeřm

Tablo 44. Engelliler (Yekçeřm)

Sıra No	Nahiye	Mahalle/Köy İsmi	Engellinin İsmi	Engellinin Yaşı
1	Rize Merkez	Kamanit	Mehmed	25

4. Âmâ

Tablo 45. Engelliler (Âmâ)

Sıra No	Nahiye	Mahalle/Köy İsmi	Engellinin Adı	Engellinin Yaşı
1	Rize Merkez	Pindoç vd.	Yusuf	6
2	Mapavri	Karadüz Mea Latum	Ahmed	10

3	Rize	Miřona Hazavid	Temel	15
---	------	----------------	-------	----

5. Mecnun

Tablo 46. Engelliler (Mecnun)

Sıra No	Nahiye	Mahalle/Köy İsmi	Engellinin Adı	Engellinin Yaşı
1	Rize	Kuvalyoz	İbrahim	20
2	Rize	Sivarne	İbrahim	25

6. Topal

Tablo 47. Engelliler (Topal)

Sıra No	Nahiye	Mahalle/Köy İsmi	Engellinin İsmi	Engellinin Yaşı
1	Karadere	Apancana	Süleyman bin Mehmed	10
2	Karadere	Kapnes	Yunus	10
3	Karadere	Mařer	Ahmed bin Hüseyin	30
4	Karadere	Arev	Hüseyin bin Mehmed	40
5	Karadere	Besalet	Ömer bin Abdulkerim	4
6	Karadere	Besalet	Salih	4
7	Karadere	Besalet	Memiř bin Mustafa	35
8	Rize	Sivarne	Ter Bıyıklı	21
9	Rize	Kafkame Pilakirum	Mustafa bin Mehmed	27
10	Rize	Vane	Mehmed	10
11	Rize	Ethone	Mahmud bin Mehmed	6

7. Mücrüm (İnmeli)

Tablo 48. Engelliler (Mücrüm)

Sıra No	Nahiye	Köy/Mahalle	Engellinin İsmi	Yaşı
1	Karadere	Apancana	Kumral bıyıklı Mustafa	30
2	Karadere	Kapnes	Hasan	15
3	Karadere	Kapnes	Hamid	10
4	Karadere	Maşer	Mehmed	4
5	Karadere	Maşer	Mehmed	25
6	Karadere	Maşer	Osman	10
7	Karadere	Maşer	Salih	13
8	Karadere	Tohli	Yusuf bin Osman	27
9	Karadere	Anzi Taserik	Ter bıyıklı	30
10	Karadere	Besalet	Halil bin İbrahim	3
11	Karadere	Seftar	Sarı bıyıklı Turan bin Ahmed	32
12	Rize	Kafkame Pilakurim	Ter bıyıklı Hurşid	23
13	Rize	Homize	İbrahim bin Mustafa	6
14	Rize	Manle Kapse	Ahmed	3
15	Rize	Kolyav	Yakub	15

C. Köleler

Köleliği yalnızca savaş esirlerine özgü kılan İslam dini köleliğin diğer çeşitlerine izin vermemiş, ayrıca Allah rızasına kavuşmak isteyen Müslümanların gönüllü olarak köle azad etmesini alışkanlık haline getirme maksadıyla bazı günahların bağışlanmasını köle azad etme şartına bağlamıştır.⁵⁶ Ayrıca İslam dininin beş esasından biri olan, devlet eliyle toplanan zekât gelirlerinin bir kısmını köle azadına tahsis etmiştir.⁵⁷ İslam dinine göre köleler hukuki konum bakımından birçok açıdan hürlerle eşit mesabededir ve bu konumlarıyla özgürlüklerine kavuşuncaya kadar sosyal hayatta insanca yaşama hakkına sahiptirler. İslam dininin getirmiş olduğu bu durumun ne denli önem arzettiğini daha iyi analiz edebilmek için diğer toplumlarda ki köleler ile İslam toplumunda ki kölelerin bir mukayesesini yapmak yeterli olacaktır.⁵⁸

Osmanlı Devleti'nde kurulduğu tarihten itibaren yapılan savaşlarda ele geçirilen esirler köle olarak değerlendirilmişve yaşları müsait olanlar Acemioğlanlar Ocağı'na gönderilirken, geri kalanları da esir tüccarları vasıtasıyla esir pazarlarında satılmışlardır. Osmanlılarda kölelik uygulaması daha çok İslamî kurallara uygun işlemiştir. Yukarda da zikrettiğimiz gibi İslam hukuku kölelere hür bireylere yakın bir statü vermiştir. Birçok Avrupalı yazar Osmanlıda ki kölelerin gündelik yaşamlarını sürdürme bakımından hür ama yoksul birinden daha kötü olmadığı hatta bazen daha iyi durumda olduklarını belirtmişlerdir. Bu durumun ortaya çıkmasının nedeni Osmanlıda ki kölelerin batıda ki emsallerinin aksine sanayi ve tarımda değilde daha çok askeri alanda ve ev hizmetlerinde kullanılmasıdır. Osmanlıda ki köleler arasında ırksal bir ayrıma gidilmemiş,

⁵⁶Bkz. Kur'an, Maide 5/89 "Allah boş bulunarak yaptığımız yeminlerden dolayı sizi sorumlu tutmaz. Ama bile bile yaptığınız yeminlerden dolayı sizi sorumlu tutar. Bu durumda yeminin keffareti, ailenize yedirdiğinizin orta hallisinden on yoksulu doyurmak yahut onları giydirmek ya da **bir köle azat etmektir**. Kim (bu imkânı) bulamazsa onun keffareti üç gün oruç tutmaktır. İşte yemin ettiğiniz vakit yeminlerinizin keffareti budur. Yeminlerinizi tutun. Allah size ayetlerini işte böyle açıklıyor ki şükredersiniz."

⁵⁷Bakz. Kur'an, Tevbe 9/60 "Sadakalar(zekâtlar), Allah'tan bir farz olarak ancak fakirler, düşkünler, zekât toplayan memurlar, kalpleri islama ısındırılacak olanlarla, **(özgürlüğüne kavuşturulacak olan) köleler**, borçlular, Allah yolunda cihat edenler ve yolda kalmışlar içindir. Allah hakkıyla bilendir, hüküm ve hikmet sahibidir."

⁵⁸ M.Akif Aydın, Muhammed Hamidullah, "Köle", *DİA*, XXVI, s. 238-239.

küçük yaşlarda alınan köleler, daha sonraki dönemde azat edilseler dahi eski sahiplerinin yanında kalma hususunda tereddüt göstermemişlerdir.⁵⁹

Çalışmamıza konu olan 1143 Numaralı Rize Müslim Nüfus Defterinde kölelerin kaydında yapıldığını müşahade etmekteyiz. Bu durum kölelerinde toplumun bir ferdi olarak kabul edildiğinin bir göstergesidir. Rize kazası genel nüfusu düşünüldüğünde sadece 10 köle kaydının yapılmış olması, köle sayısının nüfusa oranla çok az olduğunu göstermektedir. Kölelerin hangi millete mensup olduğu ile ilgili herhangi bir kayda rastlamadık ancak kölelerin isimlerinde geçen Zenci, Arap gibi ifadeler kanaatimizce onların ten renkleriyle ilgili bir isimlendirmedir. Bu bilgiye dayanarak kölelerin Arap ya da Afrika kökenli olduklarını tahmin ediyoruz. Aşağıdaki tabloda kölelerin isimleri, yaşı, köle sahibinin ismi, yaşı ve hangi yerleşim yerinden ikamet ettiğine dair bilgiler verilmektedir.

1. Defterde Adı Geçen Köleler ve Sahipleri

Tablo 49. Defterde Adı Geçen Köleler ve Sahipleri

Sıra No	Nahiye İsmi	Köy/Mahalle İsmi	Köle Sahibinin İsmi	Yaşı	Kölenin İsmi	Yaşı
1	Rize Merkez	Babik	Hacı Mehmed bin Hüseyin	42	Mercan Arab	15
2	Rize Merkez	Humrik Mea Ramanoz	Memiş bin Osman	33	Süleyman	45
3	Mapavri	Nefsi Nahiye-i Mapavri	Mehmed bin Ahmed	40	Selim	20
4	Mapavri	Maryeva	Abdulaziz bin Ali	25	Memiş	15
5	Mapavri	Marçiva	Hacı Hasan bin Ahmed	55	Zenci bin Selim	16

⁵⁹ Gül Akyılmaz , “Osmanlı Hukukunda Köleliğin Sona Ermesi ile İlgili Düzenlemeler ve Tanzimat Fermanı'nın İlanından Sonra Kölelik Müessesesi”, *Gazi Üniversitesi Hukuk Fakültesi Dergisi*, C.9 (Haziran-Aralık 2005), s. 220-221.

6	Mapavri	Marçiva	Mehmed bin Ali	45	Zenci bin Abdullah	15
7	Mapavri	Hamalyoz Me'a	Yunus bin Ömer	35	İdris	18
8	Rize	Likoz İveroz	Osman bin Durmuş	45	Arap Mercan	25
9	Rize	Likoz İveroz	Hacı Osman bin Hüseyin	60	Arab Mercan	15
10	Rize	Atyanoz	Hacı Alioğlu Molla Yunus bin İbrahim	30	Selim bin Abdullah	40

Rize Nüfus Defterinde kaza genelinde 10 tane köle kaydı yapılmıştır. Bu rakam toplam kaza nüfusunun % 0,04'ünü oluşturmaktadır. Kölelerin ikisi mahallelerde, beş tanesi Mapavri nahiyesinde, üç tanesi ise Rize kazasına bağlı köylerde kaydedilmiştir. Kölelerin yaş ortalaması 22,4'tür. Kölelerin en yaşlısı Nefsi Mapavri mahallesinde ikamet eden Mehmed bin Ali'nin kölesi Süleymandır. Kölenin yaşı 45'tir.

Kölelerin en genç olanları Babik mahallesinden Mehmed bin Hüseyin'in kölesi Mercan Arap, Marçiva köyünden Abdulaziz bin Ali'nin kölesi Memiş, yine Marçiva köyünden Mehmed bin Ali'nin kölesi Zenci bin Abdullah ve Likoz-İveroz köyünden Osman bin Hüseyin'in kölesi Arap Mercan'dır. Adı zikredilen kölelerin hepsi 15 yaşındadır. Köle sahiplerinin yaş ortalaması 41'dir. En yaşlısı 60 yaşındaki Likoz-İveroz köyünden Hacı Osman bin Hüseyin iken en genci ise, 25 yaşındaki Maryeva köyünden Abdulaziz bin Ali'dir. (Tablo 49)

D. Oğulluk

Başkasına ait bir çocuğu kendi çocuğu olarak kabul etme anlamında ki evlat edinme uygulaması geçmişte de günümüzde de toplumsal bir gerçeklik olarak ortaya çıkmaktadır. Arap dilinde evlat edinme kavramını nitelemek için

kullanılan tebenni sözcüğü, “oğul” anlamındaki “ibn” sözcüğünden türemiş olup “oğul edinme” anlamına gelir.⁶⁰

Tarih boyunca kuraklık, kıtlık, yoksulluk, hastalık, afet, fakirlik ve göç gibi olumsuz şartlar karşısında toplumun en ziyade etkilenen kesimini çocuklar oluşturmuştur. Çocukların olumsuz şartlardan etkilenmelerini önlemek ve kişiliklerinin sağlıklı gelişimini sağlamak amacıyla devletler ve toplumlar çocukları korumaya yönelik çeşitli yöntemler geliştirmişler ve önlemler almışlardır. Zengin bir vakıf ve hayır geleneğine sahip Osmanlı Devleti de muhtaç çocukların sorunlarına ilgisiz kalmamış, İslam hukukunu esas alarak uyguladığı politikalar ile çocukları korumaya yönelik çözümler geliştirmiştir.⁶¹

Osmanlı Devleti’nde korunmaya muhtaç çocuklara yönelik koruyucu politikaları Tanzimat öncesi Tanzimat sonrası veya diğer bir ifade ile modernleşme öncesi ve modernleşme sonrası olmak üzere ikiye ayırmak mümkündür. Tanzimat devrine kadar devlet denetiminde olan ancak kısmen bağımsız sivil toplum kurumu işleyişine sahip vakıf ve imaretler her türlü kamu hizmeti yanında sosyal hizmet görevlerini de yerine getirmişlerdir. Bu dönemde geçerli devlet anlayışının bir yansıması olarak vakıflar, genellikle çocukların dolaylı korunması olarak görülebilecek yoksullara iş ve aş sağlanması ve bazı özel usullerle muhtaç çocuklara maddî destek sağlanması görevlerini üstlenmişlerdir. Tanzimat öncesi dönemde korunmaya muhtaç çocuklara sahip çıkmakta asıl sorumluluğu ise aile yanına yerleştirme esasına dayalı koruyucu aile uygulaması olan besleme, oğulluk veya genel ifade şekliyle evlatlık kurumu üstlenmiştir. Çocuğun gelişimine en uygun yer aile çevresi görüldüğünden herhangi bir sebeple öz ailesinden ayrılmak zorunda kalan çocuğa en başta akraba çevresinde, bunun mümkün olmadığı durumlarda akraba dışında uygun bir ortam sağlamak Osmanlı kadısının temel görevi sayılmıştır. Kadı çocuğu aile yanına yerleştirirken fetvalar yoluyla şekillenen dağıntık haldeki koruyucu aile hukukunu esas alır ve korunmaya muhtaç çocukları aileler yanına yerleştirirdi.⁶²

⁶⁰ M.Akif Aydın, “Evlat Edinme”, *DİA*, XI, s. 527.

⁶¹ Abdullah Bay, “Osmanlı Toplumunda Evlatlıklar ve Hukuki Durumları”, *Turkish Studies*, Volume 9/4, (Spring 2014), s.150.

⁶² Bay, *agm*, s. 150-151.

Osmanlı hukukundaki bu tarz uygulamaların Rize kazasında uygulandığı çalışmamıza konu olan Nüfus Defterindeki kayıtlardan anlaşılmaktadır. Kaza genelinde koruyucu aile yanına verme diye nitelendirilen oğulluk edinme uygulaması 7 kayıt ile sınırlıdır. Bu uygulamaların dört tanesi Rize merkez mahallelerinde, ikisi Rize kazasına bağlı köylerde, bir tanesi ise Mapavri nahiyesinde. Aşağıdaki tabloda Rize kazasında ki yerleşim yerlerinde oğulluk edinenler ile oğulluklarının isimlerini ve yaşlarını belirtmekteyiz.

1. Oğulluk Edinenler ve Oğullukları

Tablo 50. Oğulluk Edinenler ve Oğullukları

Sıra No	Nahiye	Köy/Mahalle İsmi	Oğulluk Edinen	Yaşı	Oğulluğun Adı	Yaşı
1	Rize Merkez	Pidoz	Ömer bin Ali	50	Memiş bin Hüseyin	7
2	Rize Merkez	Samri me'a Kankalanoz	Sadullah bin Ali	40	Mustafa bin Hüseyin	12
3	Rize Merkez	Samri me'a Kankalanoz	Sadullah bin Ali	40	Abdulkerim	10
4	Rize Merkez	Haçanoz	Memiş bin Abdurrahman	70	Ali bin Derviş	16
5	Mapavri	Çeçeva	Osman bin Mustafa	40	Ahmed	7
6	Rize	Veyla	İsmail bin Ahmed	35	Bayram bin Ahmed	18
7	Rize	Malpet vd.	Mustafa bin Memiş	35	Mahmud bin Osman	17

Defterde kayıtlı yedi oğulluğun yaş ortalaması ilk kayıtların yapıldığı h.1251(m.1835-36) 12,4'tür. Yaşı en büyük olan Malpet vd. köylerinde kayıtlı Mustafa bin Memiş'in oğulluğu Mahmud bin Osman'dır. Yaşı en küçük olan ise Pidoz mahallesinde kayıtlı Ömer bin Ali'nin oğulluğu 7 yaşındaki Memiş bin

Hüseyin'dir. Samri mea Kankaloz mahallesinden Sadullah bin Ali'nin iki oğulluk edindiği kayıtlarda görülmektedir. Oğulluk edinenlerin yaş ortalaması 44,2'dir. En yaşlısı Haçanoz mahallesine kayıtlı 70 yaşındaki Memiş bin Abdurrahman'dır. En genci ise Veyla köyüne kayıtlı İsmail bin Ahmed ile Malpet vd. köylere kayıtlı Mustafa bin Memiş'tir. Bu şahısların yaşları 35'tir.

Oğulluk kayıtlarında göze çarpan önemli hususlardan biri de şudur ki; İslam hukunda evlatlık edinmenin şartlarından biri de, evlat edinilen kimsenin kendi öz babasına nispet edilmesidir.⁶³ Bu kurala uygun olarak kaydedilen kişiler kendilerini himaye edenlere değil, öz babalarına nispet edilmişlerdir. (Tablo 50)

VII. Nüfus Hareketleri

A. Mahalleler ve Köylerdeki Göçebe Nüfus

1143 Numaralı Rize Müslim Nüfus Defterinin bize sunduğu imkânlardan biri de sayım esnasında kazanın değişik yerlerinde ikamet etmekte olan göçebe nüfusla ilgili veriler elde edebilmemizdir. Kazanın 16 değişik yerinde göçebe nüfus kaydedilmiştir. Bu 16 yerin 4'ünde coğrafi olarak Rize'ye sınırı olan, günümüzde Erzurum ili sınırlarında kalan İspir ilçesine nispetle İspirli diye adlandırılan göçebe topluluk yaşamaktadır. Bugün Rize şehir merkezi nüfusunun üçte birinin İspirliilerden oluştuğu bilgisi Rize'li tarafından bilinen bir gerçektir ki, biz bu nüfusun ilk çekirdeklerinin yukarıda belirtilen göçebe nüfus (İspirliiler) tarafından oluşturulduğunu düşünüyoruz.

Göçebe nüfus kaydedilirken tek tek yerleşim yerlerine göre değilde coğrafi olarak birbirinden uzak olsa dahi, birkaç mahalle veya köyde bulunan göçebe nüfusun bir arada yazıldığı görülmektedir. Göçebe olarak kaydedilen nüfusun tamamı 616 kişidir. Burakam toplam nüfusun % 2,53'üne tekabül etmektedir. Yerleşim yerlerinde en çok göçebe nüfusun yaşadığı yer 68 kişiyle Mağaloz-Çaklı-Patir- Kalahtonda göçebe olarak bulunan İspirliilerdir. İkinci sırada 65 göçebenin kaydedildiği Malpet-Hama ve Pilaymanoz köyleri gelmektedir. Göçebe

⁶³Bkz. Kuran, Ahzab, 33/5; "Onları babalarına nispet ederek çağırın. Bu Allah katında daha (doğru ve) adaletlidir. Eğer babalarını bilmiyorsanız, onlar sizin din kardeşleriniz ve dostlarınızdır. Hata ile yaptığımız işlerde size günah yoktur. Fakat kasten yaptığımız işlerde size günah vardır. Allah çok bağışlayandır, çok merhamet edendir".

nüfusun yoğun olarak yaşadığı üçüncü yerleşim yeri ise, Rize kazası merkezinde yaşayan İspirililerdir. Bu şahısların sayısı 54'tür. Göçebe nüfusun en az bulunduğu yer ise, Peripol mahallesidir. Burada 12 göçebe nüfus kaydedilmiştir. Aşağıdaki tablolarda yerleşim yerlerindeki göçebe nüfusu sayılarıyla birlikte belirtmekteyiz:

1. Rize Kazasındaki Göçebe Nüfus

Tablo 51. Rize Kazasındaki Göçebe Nüfus

Sıra No	Mahalle veya Köy İsmi	Adet	Sıra No	Mahalle veya Köy İsmi	Adet
1	Rize Merkezde İspirililer	54	9	Malpet Hama Pilaymanoz	65
2	Andon-Larkoz-Varangoz	36	10	Varatlar Kaçaran	36
3	Filandoz-Masi-Muskas	24	11	Babikte Kışlakçılar	18
4	Fosa-Hanzi -Çiklinde İspirililer	41	12	Çarihoz	46
5	Ğincivanoz Zavendik	42	13	Haçanoz Müftü	33
6	Karaderede İspirililer	36	14	Koçohor Akrotir	47
7	Mağaloz Arğaloz	20	15	Peripol	12
8	Mağaloz Çaklı Patir Kalahtonda İspirililer	68	16	Kuvaroz Yeniköyde İspirililer	38

B. Rize Kazasındaki Nüfus Değişiklikleri

1. 1143 Numaralı Rize Müslim Nüfus Defterindeki Doğum Yılları ve Sayıları

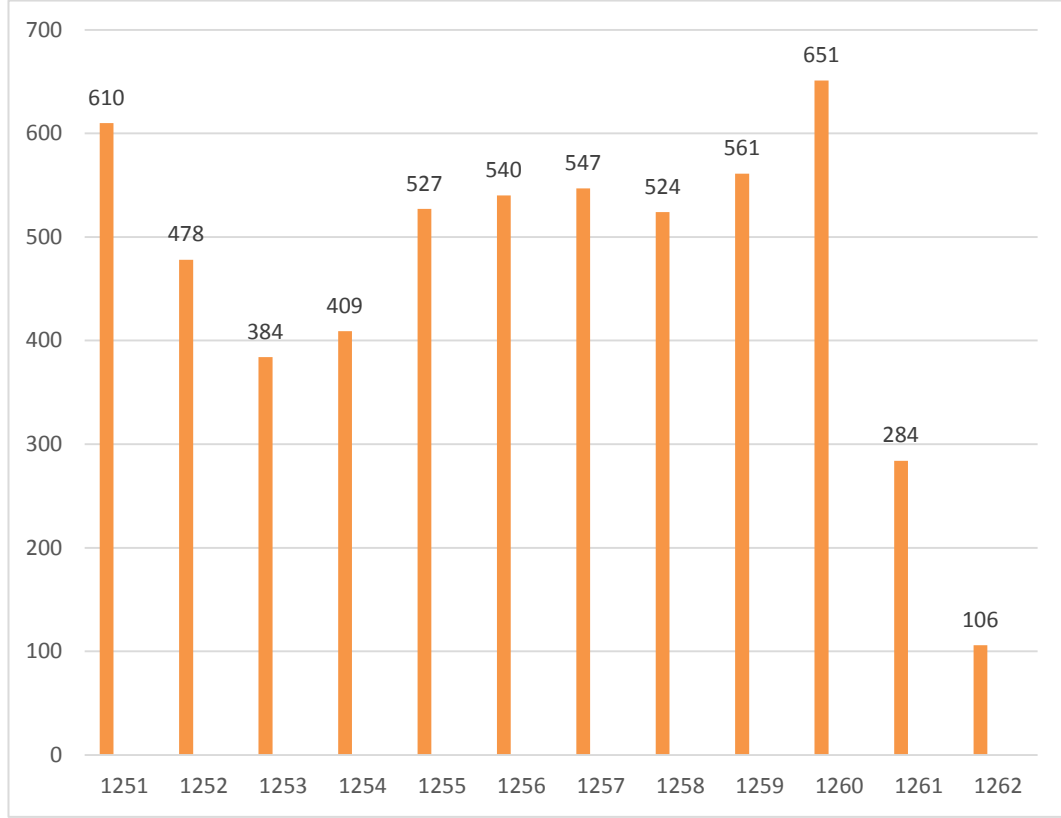

Şekil 5. Doğum Yılları ve Sayıları

1143 Numaralı Rize Müslim Nüfus Defterindeki ilk kayıtlar defteri incelediğimizde h.1251 yılına aittir. Bu kayıtlardan anlaşılıyor ki, Osmanlı genelindeki nüfus sayımının Rize kazasındaki uygulaması bu tarihte başlamıştır. Rize kazası genelinde yapılan sayım neticesinde oluşturulan Rize Nüfus Defteri, Osmanlı Devleti'nin başkenti olan İstanbul'a, Ceride Odasına gönderilmiş⁶⁴ ve burada da işlevini sürdürerek Rize'den gönderilen Jurnal Defterleri⁶⁵ içerisindeki bilgilere göre defterin üzerine ölüm ve doğum vakaları kaydedilmeye devam edilmiştir. Bu durum bize ölüm ve doğum kayıtlarının yıllara göre değerlendirilmesi imkânını vermiştir. H.1251 ile h.1262 yılları arasındaki veriler

⁶⁴ Bilgin v.d, *age*, s.53.

⁶⁵ Geniş bilgi için bkz., Abdulkadir Abdulkadiroğlu vd., *Kastamonu Jurnal Defteri (1252-1253/1836-1837) Tıpkı Basım*, Ankara: Başbakanlık Devlet Arşivleri Genel Müdürlüğü Yayınları, 1998.

defterde mevcut olduğundan bu aralıktaki veriler dikkate alınarak değerlendirilmeye tabi tutulmuştur. Bu tarihten(h.1262) sonra doğumla ilgili defterimizde kayıt bulunmamaktadır.

Defterimizdeki kayıtlardan anlaşılıyor ki h.1251-1262 yılları arasında toplam 5621 doğum vakası gerçekleşmiştir. Kayıtlara göre en fazla doğumun gerçekleştiği yıl h.1260 yılıdır. Bu yıl gerçekleşen doğum sayısı 651'dir. Bu rakam toplam doğum sayısının %11,58'ini oluşturmaktadır. Doğum sayısı açısından ikinci yıl ise %10,85 oran ve 610 kayıtla h.1251 yılıdır. Üçüncü sırada ise 561 doğum kaydı ve %9,98 doğum oranıyla h.1259 yılı gelmektedir. Değerlendirilmeye esas olan yıllar arasında en az doğum ise 106 adet kayıt ve % 1,88 doğum oranıyla h.1262 yılıdır.

Defterdeki doğum kayıtlarının toplamı 5621 idi. İlerde göreceğimiz üzere ölüm kayıtlarının toplamı ise 6416'dır. Bu rakamlar arasında bu kadar farklılığın olması, doğum kayıtlarında ya bir ihmalin olduğunu ya da zikredilen dönemde savaşlar, salgın hastalıklar ve sair nedenlerden dolayı ölüm hadiselerinin doğumlardan çok olduğunu ortaya koymaktadır. Doğumların kaydı hususunda ihmalkârlık varsa, bunun nedeni; tebaanın vergi verme hususunda duyarsız oluşu olabilir (sayımın sebeplerinden biride; daha önce belirttiğimiz gibi vergi mükelleflerini belirlemektir). Ölüm ise kişiyi vergiden düşüreceğinden ölüm kayıtlarında daha duyarlı davranıldığı söylenebilir. (Şekil 5)

2. 1143 Numaralı Rize Müslim Nüfus Defterindeki Ölüm Yılları ve Sayıları

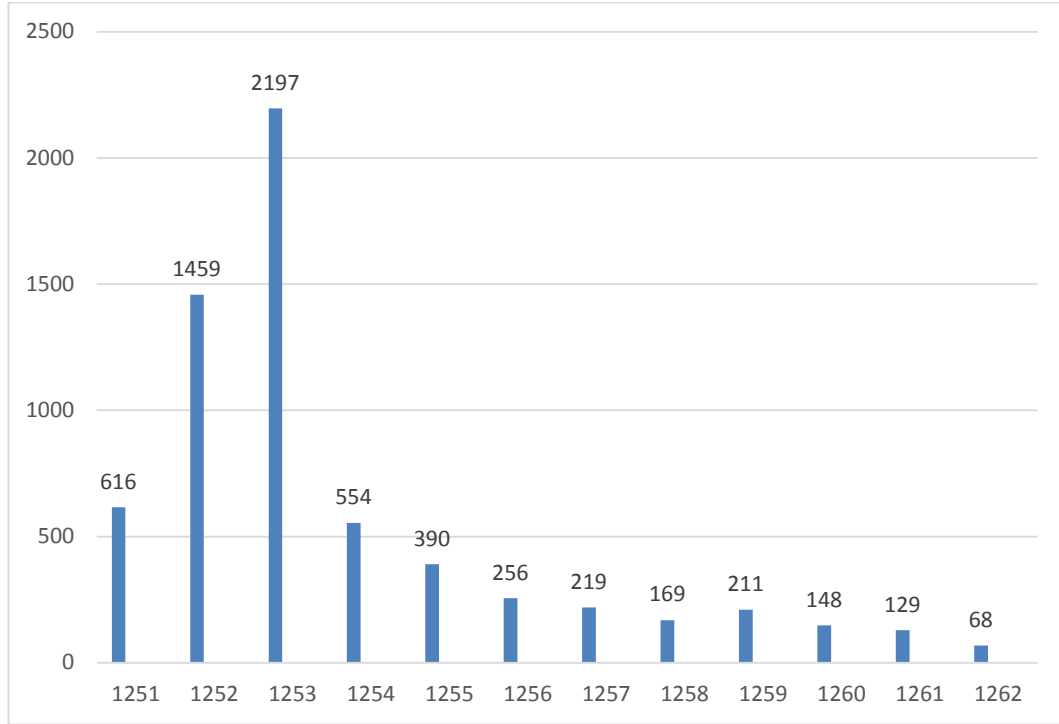

Şekil 6. Ölüm Yılları ve Sayıları

Çalışma konumuz olan 1143 Numaralı Rize Müslim Nüfus Defteri'mizin tamamındaki ölüm kayıtları h.1251 ile h.1262 yılları arasında tutulmuştur. Defterdeki toplam ölüm kaydı 6416'dır. Adı geçen yıllar arasında en fazla ölüm kaydının yapıldığı yıl 2197 adet kayıt ve % 34,24'lük oranla h. 1253 yılıdır. Bu yıl içinde ise, ölüm kayıtları açısından 5 Zilhicce tarihi ön plana çıkmaktadır. Bu tarihte yapılan ölüm kaydı 1707'dir. Bu rakam bütün yıl yapılan kayıtların % 77'sine tekabül etmektedir. Bu tarihte bu kadar kaydın neden yapıldığına dair defterimizde herhangi bir bilgi verilmemektedir. Aynı günde bu kadar yüksek oranda ölüm oranının olması, salgın hastalığın olabileceği ihtimalini akla getiriyor. Zira bölgede daha sonraki yıllarda meydana gelen ve birçok kişinin ölümüne yol açan salgın hastalıklara arşiv kayıtlarında rastlanmaktadır.⁶⁶

Ölüm kayıtlarının en fazla olduğu ikinci yıl ise, 1459 kayıt ve % 22,74 ölüm oranıyla 1252 yılı gelmektedir. Üçüncü sırada ise, 616 kayıt ve % 9,60 ölüm oranıyla 1251 yılı gelmektedir. Yukarıda zikrettiğimiz tarihlerden sonra ise

⁶⁶ BOA, *DH. MKT*,1720/14.

ölüm kayıtlarının seneden seneye düştüğünü gözlemekteyiz. Son kayıtların yapıldığı h. 1262 yılı için ise, sadece 68 ölüm kaydının yapıldığını kayıtlardan anlamaktayız. Bu sayı ölüm oranı olarak %1,05'e tekabül etmektedir. Bütün bu amiller ölüm kayıtlarındaki düşüşün nedenleri olarak kayıtların bildirilmesi hususunda hassas davranılmadığını, bilgi akışının kayıtların ilk tutulduğu yıllara göre düşük olduğunu düşündürmektedir. (Şekil 6)

3. Göçler

Göç; kişinin yeni şartlara daha iyi uyum sağlayabilmek amacıyla ya da doğal, ekonomik, siyasal ve benzeri zorunluluklar neticesinde yaşadığı cemiyeti ve sosyal çevreyi değiştirmesi, bir başka çevreye, yabancısı olduğu bir çevreye ve insan topluluğuna katılması olayıdır. Göç, göç eden kişinin sosyal ve ekonomik ilişkilerini değiştirmesi bakımından diğer toplumsal yer değiştirmelerden ayrılır. Göç eden kişinin göç sonucunda ikamet edeceği yeni yer aynı ülkenin için de ise "iç göç", farklı ülke de ise "dış göç" olarak nitelendirilir.⁶⁷

İnsanlık tarihi boyunca göçlerin aslî nedeni ekonomik olmak üzere siyasî, askerî birçok nedeni olmuştur. Nüfus artışına paralel olarak ihtiyaçlarını yaşadıkları bölgelerde karşılayamayan insanoğlu, ihtiyaçlarını karşılayabileceklerine inandıkları yerlere göç etmek zorunda kalmışlardır.⁶⁸

Çalışmamıza konu olan Rize Nüfus Defteri'nin sunduğu imkânlar çerçevesinde Rize kazasında h.1251 ile h.1262 yılları arasındaki göç durumu incelendiğinde Rize kazası mahallerine, köylerine, nahiyelerine dışardan göçle gelenlerin, adı geçen yerlerden başka yerlere göçle gidenlerden az olması sebebiyle Rize kazasının bu gün olduğu gibi sayımın yapıldığı tarihtede göç veren bir yerleşim yeri özelliğine sahip olduğu söylenebilir. Defterde göç edilen yerler için "refit" ve "nukilet", terimleri kullanılmıştır. Gidilen yer olarak Asitane (İstanbul) en ön sırada gelmektedir. Bu sonuç İstanbul'un günümüzdeki hızlı nüfus artışının eskiye dayandığının bir göstergesidir. Göçlerin nedenleri hakkında

⁶⁷ Hüseyin Arslan, *16. Yy. Osmanlı Toplumunda Yönetim, Nüfus, İskân, Göç ve Sürgün*, İstanbul: Kaknüs Yayınları, 2001, s.149.

⁶⁸ Kemal H. Karpat, *Osmanlı'dan Günümüze Etnik Yapılanma ve Göçler*, İstanbul: Timaş Yayınları, 2010, s. 76.

defterimizde herhangi bir bilgi olmamasına rağmen bize göre ana neden ekonomiktir. Zira bölgenin coğrafi, iklimsel özellikleri, (özellikle çay tarımının bölgede başlamadan öncesini düşünürsek) buralarda yaşayan insanları, ekonomik ihtiyaçlarını gidermeleri için Osmanlı coğrafyasının değişik yerlerine yönlendirmiştir. Bu gerçeği defterdeki kayıtlardan anlamaktayız. Asitane'nin ardından en çok gidilen yerler arasında sırasıyla Bursa, Bafra, Tuna, Samsun gibi Osmanlı Devleti'nin değişik yerleşim yerleri gelmektedir.

Defterde göç yoluyla dışarıdan Rize kazasına gelenlerin veya kaza içerisindeki göçlerinde kaydı tutulmuştur. Bu kayıtlar tutulurken “Farsça” geldi anlamında “amed” kaydı düşülmüştür. Kazaya dışardan gelenlerin çoğunu coğrafi olarak Rize'ye yakın olan ve günümüzde Erzurum ili sınırları içerisinde kalan İspir kazasından gelenler oluşturmaktadır. Diğer göçlerin tamamına yakını ise, kazaya bağlı mahalle, köy ve nahiyelerin kendi aralarında gerçekleşmiştir.

Aşağıdaki tablolarda sırasıyla Rize kazasındaki mahallelerin, köylerin ve nahiyelerin göç durumunu vermekteyiz. Tablolar üç başlıktan oluşmaktadır. Birinci başlıkta göç durumunu incelediğimiz mahalleyi, köyü, ikinci başlıkta göç sonucu adı geçen yerleşim yerine geline yeri, geline tarihi ve parantez içerisinde göç eden kişi sayısını vermekteyiz. Üçüncü ve son başlıkta ise, Rize kazasının zikredilen yerleşim yerine, göçle dışarıdan gelenlerin geldiği yer, tarihi ve parantez içerisinde gelen kişi sayısını bulabileceksiniz. Daha önce mahallelerde, köylerde adını belirttiğimiz yerleşim yerlerinin, aşağıdaki tablolarda adının geçmemesi, bu yerleşim yerlerinde nüfus hareketinin (göç) olmadığı anlamına gelmektedir.

a.Mahalleler

Tablo 52. Mahallerden Gidilen ve Mahallelere Geline Yerler

Sıra No	Mahalle İsmi	Geline Yer Tarihi ve Kişi Sayısı	Gidilen Yer Tarihi ve Kişi Sayısı
1	Arkulikoz		Samsun 1251 (1) Asitane 1252 (1)
2	Babik	Samri 1256 (1)	Asitane 1252 (1) Samsun 1252 (1) Hicaz 1253 (1)

3	Cancel		Asitane 1255 (1)
4	Diğer Haldoz	Kuvaroz 1255 (1) Kuvaroz 1261 (1) Kaza-i Ahar 1252 (1)	Asitane 1251 (2) Samsun 1251 (1) Tuna 1252 (1) Asitane 1256 (1) Bursa 1251 (3) Tuna 1253 (1) Asitane 1258 (1)
5	Haçanoz		Müftü 1261 (3) - Asitane 1251 (3) Asitane 1255 (1)- Erzurum 1251 (1) Mısır kahire 1251 (2)- Kalahton 1255 (1) - Kaza-i? 1253 (1)
6	Haldoz		Asitane 1251 (5)- Asitane 1252 (2) Asitane 1253 (3) – Asitane 1255 (1) Humrik 1260 (1)- Humrik 1254 (2) Kuriloş 1255 (1)
7	Hanisler	Sırahoş 1254 (5)	Asitane 1255 (1)
8	Humrik Mea Ramanoz	Kaza-i Ahar 1252 (3)- Trabzon 1252(3)- Gülgen 1262 (2)- Haldoş 1254(1)- Tohli 1256 (1)- Haldoş 1260 (2)	Asitane 1251 (10) -Asitane 1252 (6) Bursa 1251 (1) - Kırhoş 1260 (1) - Aron 1261 (1) - Bafra 1251 (1)- Kuriloş 1256 (2)- Hicaz 1254 (3)
9	Kalahton		Haçanoş 1259 (1)- Asitane 1251 (3)- Asitane 1256(1)- Hicaz-ı Şerifte 1251 (1)
10	Konyat	Pindoş Ramanoz 1254 (1)- Samri 1255 (1)	Samri 1252(1)- Canpolat 1254 (1)- Andon 1260 (4)- Şetroş ve Canpolat 1261(3)- Asitane 1251 (1)
11	Kuvaroz	Canib-i Mısır 1253(1) - Canib-i İyad 1252 (1)	Asitane 1251(5)- Asitane 1252 (3)- Asitane 1253 (1)- Asitane 1256 (1)- Mağaloş 1253 (1)- Haldoş 1255 (1)- Haldoş 1261(1)- Kamanit 1256 (1)

12	Küçük Samri	Andon 1261 (2)	Asitane 1251(1)
13	Müftü Parapol	Karye-i Ruspa 1256 (1)	Asitane 1251(14)- Tuna 1252(1)- Erzurum 1252(1) - Maşer 1258 (3)- Haçanoz 1261(2)- Lihyoz 1258 (1)
14	Peripol	Samri 1252 (1)	Erzurum 1251 (1)- Ardanuç 1251 (1)- Asitane 1252 (3)- Hicaz 1251 (1)- Asitane 1251 (4)- Oltu 1251 (2)- Mişona 1254 (1)- Tuna 1251 (1)
15	Pindoç Vd.	Yaka ve Kale 1255 (1) - Pindoç 1253(1)- Kaza-i İspir 1255 (1)- Canib-i İyad 1252 (1)	Sanduk 1257 (2)- Konyat 1254 (1)- Liparit 1254 (1)- Canpolat 1262 (4)- Lathoz 1256 (1)- Latum 1252 (2)-
16	Samri mea Kankaloz	Kaza-i ispir 1254 (3)- Yeni köy 1254 (2)- Aron Mağloz 1255(2)- Yeniköy 1255	Yeniköy 1254 (1)- Asitane 1251(4)- Asitane 1252 (2)- Bursa 1251(1) - Babik 1256(1)- Tuna 1251 (1)
17	Sırahoç		Samsun 1251(1)- Hanisler 1254 (1)
18	Yeni Köy	? 1255 (1)- Şana 1252(1)- Samri 1256 (1)- Hanisler 1256 (3)	Samri 1255(6)- Samri 1256(3)- Tuna 1252(1)- Trabzon 1252(1) - Asitane 1252 (1)

b. Köyler

Tablo 53. Köylerden Gidilen ve Köylere Gelen Yerler

Sıra No	Köy İsmi	Gelen Yer Tarihi ve Kişi Sayısı	Gidilen Yer Tarihi ve Kişi Sayısı
1	Andon vd.		Küçüksarı 1262 (1)- Konyat 1260(4)- Ruspa 1259(2)

2	Andra Taserik		Asitane 1251(8)- Asitane 1252 (4)- İspir 1251(2)- Harvel 1253(4)
3	Arğaloz vd.	İspir 1256 (3)	Asitane 1251(5) - Asitane 1252(3) - Asitane 1253(3)- Bafra 1251(2) - Tuna 1252(7) - Samsun 1251(1)
4	Aron Mağloz	? 1255 (4) - ? 1254(1) - Diyar-ı Âhâr 1252(1) - İspir 1253 (1) - Hemşin 1254 (4)	Mirakaloz 1260 (3) - Asitane 1251- Samri 1255 (1) - Bafra 1251 (1) - Haldoz 1253(1)
5	Asbet		Hac 1256(1) - Bafra 1251(3) - Tuna 1252 (6) Asitane 1251(6) - Asitane 1252(6) - Asitane 1253(2)
6	Atyanoz Mea Çıkara		Asitane 1251(1) - Asitane 1252(7) - Mirakaloz 1256(2) - Kaza-i Karasu 1251 (1) - Tonya 1253 (1)
7	Atyanoz		Asitane 1251 (4) - Asitane 1252(4) - Samsun 1252 (1) - Harvel 1254(1) - Of 1252 (2)
8	Betroz	Anbarlık 1253(1)	Kafkame 1261 (1) - ? 1254(1) - Asitane 1253(1) - Asitane 1251(2) - Of 1253 (1)
9	Canpolat	Pindoza 1257 (1) - Konyat 1254 (1)	Pindoza 1262 (1)
10	Çaklı		Kaza-i Âhâr 1251(1) - Asitane 1252 (1) - Samsun 1252 (2)

11	Çiklin		Asitane 1251 (1) - Asitane 1252 (3) - Asitane 1254 (2) - Asitane 1253 (2) - Samsun 1251 (1) - Karye-i Liparit (1)
12	Çoncik		Kuzandonoz 1261 (1) - Bursa 1251(6) - Asitane 1253 (2) - Samsun 1255 (19)
13	Diğer Kaçaran Vd.		Asitane 1251 (2) - Tuna 1251 (1)
14	Ethone		Erzurum 1251(11) - Müftü 1258 (1) - Çarşamba 1251 (4) - Bayburt 1251 (3) – Pindoş vd. 1254 (1)
15	Fatla Kandeve		Asitane 1251 (1) - Bursa 1251 (1)
16	Filandoz		Asitane 1251 (1) - Bafra 1251 (1)
17	Fosa	Karye-i Sikrik 1256 (1)	Asitane 1252 (2) - Erzurum 1251 (2) - Bursa 1252 (1) - Bafra 1251 (1) - Tuna 1252 (1)
18	Gülgen		Kaza-i ? 1251 (2) - Bafra 1251 (3) - Bursa 1252 (1) - Mahalle-i ? 1254 (2) - Asitane 1252 (2) - İspir 1251 (6) - Samsun 1251 (5)
19	Ğincivanoz ve Zavendik		Zavendik 1254 (1) -? 1254 (2)

20	Ĝodri	Diyar-ı Âhâr 1252 (1)	? 1251 (2) - Mervan Deresi 1252 (2) - Bafra 1251 (1) - Akrotil 1254 (1) - Asitane 1251(6) - Bursa 1251 (1) - Asitane1252 (2)
21	Ĝoloz vd.		Asitane 1251 (4) - Bafra 1251 (5) – Asitane(1) - Asitane 1257(1) - Mavrand 1259 (1)
22	Ĝutoz		Bafra 1254(1) - Mirakaloz 1255 (1) - Bursa 1251 (9) - Asitane 1251 (1) - Humrik 1260 (1) - Bursa 1256 (1)
23	Hamalyoz		Asitane 1252 (1) - Asitane 1253 (1) – Asitane 1254 (1) - ? 1252 (1)
14	Hanzi		Asitane 1251(2) - Asitane 1253 (1) - Asitane 1254 (1) - Samsun 1251(2) - ? 1252 (1)
15	Harvel Lestengoz	Canibi İyad 1252 (1) - Maĝaloz 1253 (2) - Atyanoz 1254 (2) - Ruspa 1258 (29)	Asitane 1251 (13) - Bafra 1251 (1) - Bafra 1253 (1) - Tuna 1252 (1)
16	Homize		İspir 1251 (6) - Pindož 1255 (4) - Pindož 1261 (3)
17	Hoç Őimadiyoz		Asitane 1251 (7) - ? 1255 (1) - Tuna 1251 (3) - Bursa 1251 (1)
18	İsahor	Sikrik 1256 (1)	Bafra 1251 (2) - Asitane 1251 (1) - Kaza-i Âhâr 1252 (1) - Malpet 1256 (1)
19	Kaçaran Rusapa vd.		Ruspa 1255(1) - Singöz 1255 (6) - Bafra 1251 (4)

20	Kaçaran		Asitane 1252 (1) - Bursa 1251 (11)
21	Kafkame Pilakurim	Of 1252 (1)	Asitane 1251(2) - Asitane 1252(1) - Betroz 1261 (1)
22	Kalamoz		Asitane 1251(12) - Asitane 1252 (5) - Bursa 1252 (2) - Bursa 1258 (1) - Bafra 1251 (3) - Ardahan 1251 (1) - Mirakaloz 1255 (4) - Of 1252 (2) - Asitane 1256 (1) - Of 1255 (1) - Samsun 1252 (2)
23	Kanboz	Aron 1254 (3) - İspir 1254 (3)	Samsun 1252 (1) - Kaza-i Âhâr 1251 (1) -
24	Kaşatoz	Gürgen 1254	Bafra 1251 (1) - Samsun 1251 (3) - Of 1251 (1) - Samsun 1252 (1) - Erzurum 1251 (1)
25	Komes		Hacda 1251(1) - Erzurum 1251 (1) - Asitane 1251 (12) - Asitane 1252 (3)
26	Kondanoz		Asitane 1251 (4) - Asitane 1252 (1) - Bafra 1251 (3) - Asitane 1253 (1) - Bursa 1251 (1) - Of 1251 (1)
27	Kuliça		Asitane 1251 (2) - Asitane 1252 (7) - Asitane 1254 (2) - Asitane 1257 (1) - Tuna 1252 (1) - Tuna 1258 (1)
28	Likoz İveroz	Tohli Hohol 1254 (3) - İspir 1255 (4)	Asitane 1251 (7) - Asitane 1252 (1) Amasya 1251 (1) - Amasra 1251 (1) - Tuna 1251 (3) - Tuna 1252 (2) - Babik 1259 (1) Bursa 1251 (4)

29	Liparit Kaluk	Pindoç 1254 (2) - Çiklin 1255 (4)	Tuna 1256 (1) - Asitane 1253(1) - Asitane 1252 (4) - Bursa 1251 (1) - Akçaabat 1254 (1) - Asitane 1251- Asitane (2) - Tuna 1252 (7) Asitane 1252 (5) - Bayburt 1252 (1) – Tuna 1255 (1)
30	Kaluharaf	Pulihaz 1254 (1)	Asitane 1251(2) - Erzurum 1252(2) - Mişona 1258(1) - Samsun 1255 (1) -
31	Singaz		Asitane 1252 (1) - Mağaloz 1251 (1) - Asitane 1251 (1)
32	Malpet vd.		Tuna 1252 (1) - Asitane 1257 (1) - Bayburt 1260 (1) - İshor 1256 (1) - Asitane 1254 (5) - Bafra 1251 (4) -Asitane 1251 (4) -Erzurum 1252 (1) - Bayburd 1252 (1) - Asitane 1252 (4)
33	Manle Kapse	Tulun 1255 (1)	Tuna 1251 (2) - İspir 1252 (1) - Diyar-ı Bekr 1251(1) - Asitane 1252(2) - Asitane 1251(2) - Of 1252 (4)
34	Masen		Asitane 1254(1) - Asitane 1255 (1) - Asitane 1251 (1) - Asitane 1253 (1) - Asitane 1252 (3) - Bafra 1251
35	Masi Komes		Varis 1254 (1) - Kaza-i Büyük Liman 1251 (1) - Hicaz 1254 (1) - Bafra 1251 (1)

36	Mavrand		Bayburt 1251(1) - Ğoloz 1259(1) - Asitane 1253(1) - Erzurum 1252(1) - Asitane 1254(1) - Tuna 1251 (5) - Bursa 1251 (10) - Bursa 1252 (4) - Bursa 1254 (1) - Asitane 1251 (1)
37	Lihyoz		Arpik mea Makrař 1255 (1) - Bursa 1251 (4) - Bafra 1251 (1)
38	Leroz		Arpik mea Makrař 1255 (2) - Bafra 1251 (3) - Ğodri 1261 (1) - Kondanoz 1262 (3)
39	Gürgenli	Ğodri 1252 (2) - Asitane 1255 (1) - Canib-i İyad 1253 (1)	Asitane 1252(1) - Bafra 1251 (3) -? 1261 (1) - Bursa 1251 (1) -
40	Mirekaloz mea Kuzandenož	Marbud 1255 (5) - Kalamoz 1255 (3) - Atyanoz 1256 (3)	Samsun 1251 (2) - Of 1251 (1) - Asitane 1251 (5) - Asitane 1253 (1) - Kaza-i Âhâr 1251 (1) - Bafra 1251 (1) - Bursa 1251 (10) - Asitane 1252 (2) - Ordu 1252 (1) Samsun 1252 (1) - Reft (1)
41	Miřona Hazavid	? 1257 (1)	Bursa 1251 (12) - Arĝaloz 1255 (4) - Asitane 1252 (4) - Asitane 1251 (1) - Bafra 1251 (3) - Bursa 1256 (1) - Erzurum 1251 (1) - Samsun 1251 (1) - ? 1258 -
42	Mize		Erzurum 1251 (2) - İspir 1251 (2)

43	Patir mea Uruplu		Bursa 1251 (1) - Kaza-i Âhâr 1255 (2) - Asitane 1251 (1) - Pasalet 1252 (1) - Pasalet 1254 (1) - Tuna 1251 (2) - Bayburt 1252 (2)
44	Pulihoz		Erzurum 1252 (3) - Bursa 1251 (3) - Asitane 1251 (1) - Bafra 1251 (3) - Hazavit 1254 (1)
45	Ruspa Akatoz vd.	Sikrik 1252	Asitane 1251 (20) – Asitane (1) – Reft (1) - Asitane 1253 (2) - Asitane 1252 (3) - Bafra 1251 (1) - Tuna 1252 (1) - ? 1254 (1) - Asitane 1254 (1) Hicaz 1253 (1)
46	Ruspa İlhak	Kaçaran 1255 (6)	Müftü Parapol 1256 (1) - Lestengoz 1252 (1) - Singöz 1255 (6) - Singöz 1252 (1) - Asitane 1251 (2) Andon 1259 (1) - ? 1251 (1)
47	Salandoz		Tuna 1251(6) - Bafra 1251 (1) - Hortoz 1252 (1) - Edredmid 1251 (2) - Bursa 1252 (2) - Bursa 1251 (5) - Hacda 1254 (1)
48	Sanduk İlhak	Sikrik 1257 (2)	Asitane 1251 (2) - Asitane 1253 (1) - ? 1260 (1)
49	Setoz	Parabol 1258	Asitane 1251 (5) - Erzurum 1252 (1) - İspir 1252 (1) İspir 1251 (9) - Oltu 1251 (1)
50	Sikrik	Pindoza 1252 (4)	Köse 1256 (1) - Asitane 1251 (2) - Bafra 1251 (5) - Ruspa 1252 (4) - Sanduk 1257 (2)

51	Silyan		Asitane 1252 (26) - Asitane 1257 (1) - Asitane 1251 (15) - Bursa 1251 (1) - Bursa 1252 (1) - Sivas 1251 (1)
52	Singöz	Kaçaran 1255 (1) - Ruspa 1255 (6)	
53	Şetroz		Asitane 1255 (1)
54	Toklu vd.	Mahalle-i İmam 1253 (4) - ? 1253 (1)	Likoz 1254 (2) - ? 1254 (2) - Humrik 1252 (2) - Asitane 1251 (1)
55	Uma	Sikrik 1256 (1)	Bafra 1251 (4) - Hohol 1253 (4) - Of 1251 (1)
56	Varangoz vd		Asitane 1254(4) - Asitane 1251 (5)- Tuna 1252 (1) - Asitane 1253 (4) - Asitane 1252 (2) - Kaza-i Âhâr 1252 (1) - Tuna 1251 (14)
57	Varot Lazlar	Silyan 1253 (1)	Bursa 1251(1) - Tuna 1251 (1) - Bursa 1252 (1) - Berraklar 1252 (1)
58	Veroz	İspir 1255 (1)	Asitane 1251(2) - Erzurum 1251 (1) - Kanboz 1251 (3) - Asitane 1252 (2) - Bursa 1251 (3) - Tuna 1251 (2) - Humrik 1261 (1) -
59	Veyla		Bursa 1251 (17) - Asitane 1253 (1) - Asitane 1252 (1)
60	Vilkür		Kale 1253 (1)

61	Yapraklar	Varis 1252 (4)	Hacda 1254 (2) - Tuna 1252 (1) - Tuna 1251 (6) - Asitane 1252 (3) - Asitane 1251 (4) - Bursa 1251 (3) - Bursa 1252 (1)
62	Zavendik İlhak	? 1254	Bursa 1251 (8) - Asitane 1253 (1) - Betroz (1) - Asitane 1251 (1) - Bafra 1251 (6)
63	Kuriloz	Humrik 1251 (2)	Asitane 1251 (1) - Bursa 1251 (1) - Haldoz 1255 (1)
64	Mağaloz Arğalavoz		Asitane 1251 (12) - Asitane 1252 (2) - Asitane 1253 (1) - Asitane 1254 (4) - Asitane 1257 (1) - Tuna 1251 (2) -? 1255 (1) - Tuna 1253 (1) - Tuna 1252 (12) - Yaka ve Kale 1262 (1) -

c. Mapavri Nahiyesi

Tablo 54. Mapavri Nahiyesinden Gidilen ve Mapavri Nahiyesine Gelinek Yerler

Sıra No	Köy İsmi	Gelinek Yer Tarih ve Kişi Sayısı	Gidilen Yer Tarih ve Kişi Sayısı
1	Akrotil mea Canceva	Armud 1254 (6) - Canceva 1261(1) - Gürgenli 1262 (1) - Kıraş 1252 (1)	Samsun 1251(2) - Asitane 1251 (4) - Asitane 1254 (1) - Asitane 1252 (6) - Asitane 1254 (5)
2	Astifoz		Bafra 1251 (1) - Havra 1255 (5) - Havra 1259 (6)

3	Çeçeva		Bursa 1251 (4) - Tuna 1252 (4) - Mamul 1255 (5) – Latum 1255(4) - Samsun 1251 (6) - Bafra 1251 (4) - Bafra 1252 (1) – Samsun 1252 (1) - Atina 1252 (4) - Asitane 1252 (1) – Zile 1254 (2)
4	Arpik mea Kıraş	Marbud 1255 (2)	Bursa 1252 (1) - Bursa 1251 (3) - Bursa 1258 (1) - Samsun 1251 (1) - Asitane 1252 (1)
5	Çilingir		Havra 1255 (6) - Havra 1251 (1) - Canib-i Mısır 1255 (1) - Samsun 1251(1)
6	Havra	Astifoz 1255 (12) - Astifoz 1259 (6)	Bafra 1251 (13) -Mekke 1255 (1) - Samsun 1251 (5) Asitane 1252(1) – Marbud 1262 (2)
7	Karadüz mea Latum		Asitane 1252 (1) - Samsun 1251 (6) - Samsun 1253 (1) - Bursa 1251 (1) - Çeçeva 1261 (2)
8	Komika		Asitane 1251 (7) - Asitane 1252 (1)
9	Kuvalyoz	Canib-i Abaza (2) - ? 1257 (1)	? 1251 (1) - ? 1254 (3) - Asitane 1252 (2) – Asitane 1258 (1) - Canibi Mısır 1252 (1) – Samsun 1251 (2) - Bursa 1251 (1)
10	Mamul	Çeçeva 1255 (5) - Diyar-ı Ahar (1)	Asitanede 1252 (5) - Asitanede 1251 (5)Bursa 1251 (1) - Holonte 1255 (1) - Zencal 1256 (4)
11	Marçiva		Erzurum 1252(1) - Mısır 1252(1)
12	Maryeva	Holonte 1255 (2)	Holonte 1262 (2) - Holonte 1255 (3)
13	Armud		Samsun 1251 (1) - Akrotir 1254 (4) - Asitane 1251 (1)

14	Perkam	İspir 1258 (1)	Bursa 1251 (4) - Asitane 1252 (1) - Terme 1251 (3) - Canik 1251 (1) - Samsun 1251 (1) - Ahar Canibde 1251 (1)
15	Raşot Tabii		Asitane 1251 (2) - Asitane 1252 (1) -Erzurum 1255 (1)
16	Raşot		Samsun 1251 (1) - Samsun 1252 (2) - Asitane 1251 (2) - Tonya 1253 (1) - Tuna 1251 (1)
17	Zencal	Kuliyoz 1254 (3)	Mamul 1256 (3) - Asitane 1251 (1) - Samsun 1251 (2) - Asitane 1252 (2)
18	Nefsi Mapavri		Marbud 1255 (3) - Of 1251 (1) - Kavalıyoz 1257 (1) – Asitane 1251 (1) - Şam-ı Şerif 1254 (1) - Diyar-ı Ahar 1252 (1) – Asitane 1252 (1) - Mamul 1255 (1)

d. Karadere Nahiyesi

Tablo 55. Karadere Nahiyesinden Gidilen ve Karadere Nahiyesine Gelen Yerler

Sıra No	Köy İsmi	Gelen Yer Tarih ve Kişi Sayısı	Gidilen Yer Tarih ve Kişi Sayısı
1	Anzi Taserik		Tuna 1251 (6) - Tuna 1252 (4) - Asitane 1251 (1)
2	Apancana		Asitane 1251 (5) - Asitane 1252 (1)
3	Besalet	Patir 1254 (1)	Asitane 1251 (5) - Asitane 1252 (1) - İspir 1251 (1) - Asitane 1258 (1) - Asitane 1256 (1) - Bafra 1252 (1)

4	Kapnes		Asitane 1251 (3) - Asitane 1252 (1) - Asitane 1254 (1)
5	Maşer	İspir 1252 (1)	Asitane 1251 (1) - Bursa 1251 (1) - Müftü 1258 (3)
6	Seftar		Tuna 1252 (8) - Bafra 1256 (1) - Tuna 1251 (2) - Bafra 1251(4)
7	Sivarne		Asitane 1252 (3)
8	Tivrandoz	Vandri 1253 (1)	Asitane 1251 (1) - Tuna 1251 (1)
9	Tohli		İspir 1252 (1) - Erzurum 1251 (1)
10	Tonik		? 1252 (1) - Tuna 1252 (1)
11	Tulun	Asitane 1256 (1) - Apancane 1257 (1)	
12	Vandri		Asitane 1251 (4) - Parapol 1253 (1) - Samsun 1251 (2) - Asitane 1252 (1)

ÜÇÜNCÜ BÖLÜM

1143 NUMARALI RİZE MÜSLİM NÜFUS DEFTERİNİN TIPKI ÇEVİRİMİ

SAYFA 1

Mahalle-i Pindoz ve Ramanoz İksenit Diğer İksenit Tabii Kasaba-i

Rize

Müslim

1. Orta boylu kara sakallı İmam-ı Mahallat-ı mezbur Mustafabin Ali Sin 40 F: fi 5 zilhicce 1253	2. Oğlu Osman Sin 4 F: fi 18 cemaziyel evvel 1252	3. Diğer oğlu İsmail Sin 3 F: fi 12 Cemaziyevvel 1252	4. Diğer oğlu İbrahim Sin 2			
5. Karındaşı Uzunca boylu Ter bıyıklı Ali bin Ali Sin 25 F: fi 5 Cemaziyevvel1256	Oğlu İzzet T: fi 2 Safer 1254	6. Oğlu Numan Sin 2	7. Şâbb-ı emred Ahmed bin Cevahir Sin 20	Oğlu Mehmed T: fi 25 Ramazan125 5 T: 1255	8. Kır sakallı Ömer bin Ali Muhtar-ı Mahallat-ı mezbure Sin 50	
9. Oğulluğu Memiş bin Hüseyin Sin 7 Tüvana 1256	10. Teb'ası şâbb-ı emred Osman bin Abdullah Sin 17 F: fi 15 Receb 1254	11. Orta boylu aksakallı Hasan bin Süleyman Sin 6 F: fi 4 Cemaziyevvel 1255	12. Oğlu şâbb-ı emred Tahir Sin 17	Oğlu Hasan T:fi 25 Şevval1255	Diğeri Mehmed T:fi 5 Safer1262	
13. Diğer oğlu Mehmed Sin 3 F: fi 5 Receb1252	14. Kırca sakallı Mehmed bin Mustafa Sin 50	Oğlu Ahmed T: fi 21 Ramazan12 52 F: fi 5 zilhicce 1253	15. Oğlu Mustafa Sin 2 F: fi 5 zilhicce 1253	16. Orta boylu kara sakallı Mustafa bin Mustafa Sin 34 Reft be Asitane fi 5 Rebiulahir 1251 Amed 1255	Oğlu Mahmud T: fi 12 Receb125 5	Oğlu Mehmed T: fi 11 Rebiulevvel1257
17 Tebeası şâb-ı emred Hüseyin bin Osman Sin 15 Reft be Asakir-i Mansure fi ğurre- i Muharrem1258	18 Kır sakallı Ahmed bin Ali Sin 55 Reft be Asitanefi 5 Rebiulahir1251	Oğlu Mehmed T: fi 24 Şaban1257	19 Oğlu şâbb-ı emred Mehmed Sin 20 F: fi 15 Şevval 1252	20. Ter bıyıklı Reşid bin Osman Sin 25 F: fi 11 Receb 1252	Oğlu Ali T: fi 18 Safer1252	
21 Oğlu Osman Sin 3 F: fi 9 Receb 1252	22 Kösece kumral sakallı Dursun bin Süleyman Sin 35 Reft be Erzurumfi 5 Rebiulahir1251 F: fi 14 zilhicce 1252	Oğlu Haşim T:fi 25 Ramazan1252 F: fi 5 zilhicce 1253	23 Oğlu Hasan Sin 2 F: fi 16 zilhicce 1252	24 Kumral sakallı Süleyman bin Hüseyin Sin 35 F: fi 11 Rebiulevvel 1252		
25 Karındaşı kumral sakallı İsmail bin Hüseyin Sin 40 F: fi 21 Rebiulevvel1252	26 Oğlu Hüseyin Sin 5 F: fi ğurre-i Şaban1251	27 Kumral bıyıklı İbrahim bin Ali Sin 30	Oğlu Osman T:fi 5 zilhicce 1255	Diğeri Ömer T: fi 23 Cemaziyele vvel1255	Oğlu Mehmed T:fi 19 Safer1252	28. Oğlu Hasan Sin 2
29 Yiğeni şâbb-ı emred Ali bin Temel Sin12	30 Kır sakallı Abdullah bin Durmuş Sin50	Oğlu Mustafa T: fi 25 Şaban 1256	31 İnce kumral bıyıklı Hasan bin Ali Sin 20 Reft be Asitane 1252 F: fi 25 Receb1256	Oğlu Osman T: fi 8 Şaban1255	32 Oğlu Ali Sin 1	
33 Karındaşı ter bıyıklı Bilal bin Ali Sin 25 F: fi 5 zilhicce1255	34 Şâbb-ı emred Ali bin Hüseyin Sin 20	Hüseyin veled Ali T:fi 4 Cemaziyevve 11252	35 Şâbb-ı emred Hasan bin Memiş Sin 13 Reft be Asitane fi 5 Rebiulahir 1251 F: fi 17 Receb1258	Oğlu Memiş T:fi 21 Safer1252 F: fi 5 zilhicce1253	36 Köse kara sakallı Ahmed bin Mustafa Sin 30	

37 Karındaşı şâbb-1 emred Hasan Sin 17	Ođlu Salih T:fi 15 Safer1252	38 Yiđeni Mustafa bin Mehmed Sin 2	39. Kumral sakallı Hüseyn bin Abdulkerim Sin 40 Müsin 1252	40 Ođlu ter bıyıklı Cevahir Sin23 F: fi 7 Receb1252

SAYFA 2

41 Diđer Ođlu şâbb-1 emred Hurşid Sin 17	Ođlu Ali T: fi 14 Rebiulevve 11257	42 Diđer ođlu Halil Sin 5 Tüvana 1260	Ođlu Arif T: fi 9 Rebiulevvel1262	43 Ter bıyıklı Mehmed bin Ahmed Sin 25	44 Karındaşı ter bıyıklı Mustafa bin Ahmed Sin 22 Reft be Asitane 1252	Ođlu Ahmed T: fi 11 Ramazan1261		
45 Diđer karındaşı şâbb-1 emred Hüseyn Sin16 Reft be Asakir-i Mansure 1253			46 Diđer karındaşı şâbb-1 emred Hurşid Sin 14		47. Diđer karındaşı şâbb-1 emred Osman Sin 12			
48. Kırca sakallı Ömer bin Osman Sin 42	Ođlu Haşim T:fi 11 Safer1252	Ođlu Salih T:fi 4 Rebiulevvel1255	49 Ođlu şâbb-1 emred Osman Sin 16	Ođlu Mehmed T: fi 5 zilhicce 1253	Ođlu Ali T: fi 14 Rebiulahir1258 F: fi 9 Receb 1258	Diđeri Ahmed T: fi 12 Rebiulevvel1255	50 Diđer ođlu Hüseyn Sin 1 F: fi 5 zilhicce 1253	51 Kırca sakallı Ahmed bin Mehmed Sin 45
52 Ođlu şâbb-1 emred Mehmed Sin18 Reft be Asitanefi 5 Rebiulahir1251		53 Kumral bıyıklı Ali bin Ahmed Sin 35	Ođlu Memiş T: fi 15 Ramazan1254	Ođlu Memiş T: fi 28 Cemaziyelevvel1259	Ođlu Osman T: fi 26 Safer1257	Ođlu Mehmed T: fi 28 zilhicce 1256	54. Ođlu Abdulhamid Sin 8 Tüvana 1255 Nukilet be karye-i Sanduk fi 1 Safer1257	55. Diđer ođlu İdris Sin 5 Nukilet be karye-i Sanduk fi 21 Rebiulevvel 1257
56. Diđer ođlu Reşid Sin 1 F: fi 20 zilhicce 1252	57 Karındaşı ter bıyıklı Yunus bin Ahmed Sin 25 F: fi 19 Safer 1255			58 Diđer karındaşı şâbb-1 emred Yusuf Sin 20 Reft be Latum 1252		59. Ođlu Tahir Sin 2 F: fi 25 Rebiulevvel 1252		
60 Diđer ođlu Abdulkerim Sin 1 F: fi 28 Rebiulevvel 1252		61 Kara bıyıklı Derviş bin Memiş Sin 43 F: fi 13 Safer 1254			62. Ođlu şâbb-1 emred İdris bin Ali Sin 1		63 Karındaşı kara bıyıklı Mahmud bin Memiş Sin 30 F: fi 3 Cemaziyelahir 1252	
64. Köse sakallı Memiş bin Mustafa Sin 40 Müsin 1252	Ođlu İbrahim T: fi 5 zilhicce 1253	Ođlu Ahmed T: fi 8 zilhicce 1252	65 Ođlu Mustafa Sin 4 Tüvana 1260		66. Kara sakallı Mehmed bin Hasan Sin 45	67 Ođlu kara sakallı Ali Sin 25	Ođlu Hasan T: fi 5 Şaban1251 F: fi 5 zilhicce 1253	Ođlu Mustafa T: fi 21 Safer1254
68 Diđer ođlu Ahmed Sin 1 F: fi 28 Receb 1252	69 Kumral sakallı Mustafa bin Mahmud Sin 45 F: fi 5 zilhicce 1253		Ođlu Ömer T: fi 19 Cemaziyelevvel1255		70 Ođlu Mehmed Sin 12		71. Diđer ođlu Ali Sin 4 Tüvana 1260	Ođlu Zekeriyya T: fi 20 Rebiulevvel1262
72 Aksakallı Mahmud bin Süleyman Sin 70 F: 1256	73. Kumral bıyıklı Ali bin Abdi Sin 35 F: fi 11 Cemaziyelahir 1252			Ahmed veled Ali T: fi 18 Rebiulevvel1252 F: fi 5 zilhicce 1253	74 Ođlu Abdulkerim Sin 6 Tüvana 1257	75 Diđer ođlu Tahir Sin 3 F: fi 13 zilhicce 1252		
76 Diđer ođlu Hasan Sin 1 F: fi 28 Rebiulevvel 1252	77 Yiđeni şâbb-1 emred Memiş bin Yusuf Sin 15 Reft be Asitane 1257	78 Ter bıyıklı Memiş bin Ali Sin 25 F: fi 28 Rebiulevvel 1252	79 Karındaşı kumral bıyıklı Yusuf Sin 29 Reft be Asitane fi 5 Rebiulahir 1251		Ođlu İkiz Ömer ve Osman T: fi ğurre-i Şevval1255		Ođlu Dursun T: fi 5 Safer1255 F: fi 15 Rebiulevvel1257	
80			81			82		

Diğer karındaşı şâbb-ı emred İbrahim Sin 15 F: fi 29 zilhicce 1252	Diğer karındaşı şâbb-ı emred İshak Sin 14 F: fi 29 Rebiulevvel 1252	Kumral bıyıklı Ömer bin Cevahir Sin 35 Reft be Latum 1252
83 Karındaşı kumral bıyıklı Yusuf Sin 30	84 Ter bıyıklı Ahmed bin Mustafa Sin 25 F: fi 22 Cemaziyelevvel 1252	85 Ođlu Mustafa Sin 1 F: fi 26 Cemaziyelevvel 1252
86 Köse sakallı Hüseyin bin İbrahim Sin 45 F: fi 22 Safer 1255		

SAYFA 3

87 Ođlu şâbb-ı emred İbrahim Sin 20 Reft be Asitane fi 5 Rebiulahir 1251	88 Aksakallı Memiş bin Mustafa Sin 70 F: fi 5 zilhicce 1253	89 Ođlu Sadullah Sin 3 F: fi 3 Zilkade 1252	90 Yiğeni Mehmed bin Osman Sin 5 Tüvana 1260
91 Kır sakallı Yakub bin İbrahim Sin 40 F: fi ğurre-i Rebiulevvel1255	92 Kırca sakallı Ahmed bin Mustafa Sin 55	93 Ođlu şâbb-ı emred Halid Sin 15	Ođlu Ali T: 1256
Ođlu Mustafa T: fi 10 Safer1255	Ođlu Osman T: fi 15 Safer1255	94 Diğer ođlu şâbb-ı emred İsmail Sin 14	
95 Kara bıyıklı Hüseyin bin Ahmed Sin 27	96 Ođlu İbrahim Sin 4 Tüvana 1260	97 Diğer ođlu Hurşid Sin 1	98 Diğer ođulları ikiz Arif ve İzzet Sin 1
99 Kumral bıyıklı Hüseyin bin Ahmed Sin 40	Ođlu Mehmed T: fi 15 Ramazan1260	Ođlu İsmail T: fi 18 Cemaziyelevvel1 255	Ođlu Osman T: fi 10 Cemaziyelevvel12 58
Arif veled Hasan T: fi 8 Receb1252	100 Ođlu şâbb-ı emred Yunus Sin 15 Reft be Nizam fi 21 Receb 1256	101 Şâbb-ı emred Yunus bin Ali Sin 14	Ođlu Mehmed T: fi 28 Rebiulahir 1262
102 Karındaşı Hüseyin Sin 11 Tüvana 1252 Reft be Asakir-i Mansure 1255	103 Kır sakallı Ahmed bin Mehmed Sin 50	104 Aksakallı İbrahim bin Ali Sin 60 F: fi 29 Safer 1252	105 Ođlu Mustafa Sin 8 F: fi ğurre-i zilhicce 1252
106 Diğer ođlu Hasan Sin 5 F: fi 7 Receb 1252	107 Kırca sakallı Memiş bin Ali Sin 50 F: fi 15 Rebiulevvel 1252	108 Ođlu şâbb-ı emred Hasan Sin 18	109 Diğer ođlu şâbb-ı emred Hüseyin Sin 16 F: fi 16 Rebiullelevvel 1252
110 Kumral bıyıklı Osman bin Ömer Sin 45	111. Ođlu Ömer Sin 5 F: fi 5 zilhicce 1253	112 Kara sakallı Osman bin Mahmud Sin 40 Müsin 1252	Ođlu Hasan T: fi 11 Receb1252
113 Yiğeni Ali Sin 3			
114 Aksakallı Osman bin Ali Sin 65 F: fi 15 Cemaziyelevvel 1253	115 Ođlu kumral bıyıklı Mehmed bin Osman Sin 37 Müsin 1255	Ođlu Osman T: fi 5 zilhicce 1253	Ođlu Mustafa T: fi 7 Safer1255
Hasan bin Mehmed T: fi 29 zilhicce 1252	116 Ođlu Ali Sin 2 F: fi 24 Rebiulevvel 1252	117 Diğer ođlu Mustafa Sin 1 F: fi 25 Receb 1252	
118 Kır sakallı Hüseyin bin Mahmud Sin 55 F: fi 5 zilhicce 1253	Ođlu İbrahim T: fi 2 Cemaziy elahir 1252	119 Üvey ođlu Osman bin Ali Sin 11 Tüvana 1252	120 Kumral bıyıklı Memiş bin Mustafa Sin 26 Reft be Asitane 1257
Ođlu Osman T: fi 3 Safer12 58	Ođlu Yakub T: fi 10 Ramazan1260	Ođlu Mustafa T: fi 25 Şaban1256 F: fi 18 Ramazan126 0	121 Karındaşı ter bıyıklı Hüseyin Sin 22 Reft be Asitane 1252
Ođlu İsmail T: fi 16 Safer1 262			
122 Diğer karındaşı şâbb-ı emred Osman Sin 15 F: fi 29 zilhicce 1252	123 Kösece sakallı Mustafa bin Mustafa Sin 35	Ođlu Osman T: fi 4 Muharrem1260	124 Ođlu Ali Sin 10 Tüvana 1253
Ođlu Mustafa T: fi 8 Rebiulahir 1262	125. Diğer ođlu Hüseyin Sin 4 F: fi 3 Safer 1262		

126 Diğer oğlu Yusuf Sin 1 F: fi 15 Cemaziyelevvel 1252	127 Kumral bıyıklı Ali bin Osman Sin 40 Müsin 1252	Oğlu Bayram T: 1256	Oğlu Osman T: fi 20 Rebiulahir 1253	Oğlu Hasan T: fi 20 Safer 1260	128. Oğlu Yusuf Sin 6 F: fi 21 Safer 1252 Amadır	129 Diğer oğlu Salih Sin 2
130 Diğer oğlu Mustafa Sin 1		131 Şâbb-ı emred Mehmed bin Mustafa Sin 18		132. Karındaşı şâbb-ı emred Ahmed Sin 15		133. Mehmed bin Derviş Ahmed Sin 11 Tüvana 1252

SAYFA 4

134 Kırca sakallı Mahmud bin Ali Sin 55 Reft be Kaza-i Bafrafi 5 Rebiulahir1251 F: 1256	135 Oğlu Salih Sin 2 F: fi 16 Şaban1256		136 Şâbb-ı emred Ömer bin Mustafa Sin 15 F: fi 11 Ramazan1256 Çolakdır.		137 Şâbb-ı emred Memiş bin Mustafa Sin20			
138 Karındaşı şâbb-ı emred Osman Sin 13 F: fi ğurre-i zilhicce 1252	139 Ter bıyıklı Bayram Ali bin İsmail Sin20 Reft be Asitanefi 8 Rebiulevvel1252		140 Karındaşı şâbb-ı emredZekeriyya Sin17		141 Kır sakallı İbrahim bin Hasan Sin50 F: fi 15 Safer 1254			
142 Oğlu şâbb-ı emred Mehmed Sin 18 Reft be Asitane 1252	Oğlu İbrahim T:fi 11 Receb1260	143 Diğer oğlu Ali Sin 3	144 Sarı bıyıklı Ali bin İbrahim Sin 45 F: fi 5 Receb1254		145 Kumral bıyıklı Ahmed bin Osman Sin 25 F: fi 5 Receb 1253			
146 Şâbb-ı emred Ali bin Mehmed Sin 18	Oğlu Ali T: fi 8 Şaban 1252 F: fi 25 Receb1254	Oğlu Hasan T: fi 9 Safer1255	Oğlu Mustafa T: fi 21 Rebiulevvel 1255	147 Şâbb-ı emred Ahmed bin Osman Sin 16	148 Kır sakallı Mehmed bin Ahmed Sin 55 F: fi 21 Cemaziyelevvel 1252	149 Oğlu ter bıyıklı Mehmed Sin 25	Oğlu Mehmed T: fi 21 Rebiulevvel1257	Oğlu Zekeriyya T: fi 5 Ramazan1252
150 Oğlu Ali Sin 1 F: fi ğurre-i Receb1252	151 Kara bıyıklı Mustafa bin Mehmed Sin 40 Reft be Asitanefi 5 zilhicce 1252		Oğlu şâbb-ı emred Reşid Sin 12	153 Kara bıyıklı Mehmed bin Hüseyin Sin 35	Oğlu Dursun T:fi 12 Safer1255	Oğlu Ömer T: fi 20 Receb1258	Oğlu Memiş T:fi 10 Receb1259	Oğlu Hasan T: fi 11 Ramazan 1261
154 Oğlu Ömer Sin 8 F: fi 19 Cemaziyelevvel 1252	155 Diğer oğlu Dursun Sin 3 F: fi 29 cemaziyelelevel 1252		156 Yiğeni Ahmed bin Osman Sin 6 F: fi 28 Cemaziyelevvel 1252		157 Kır sakallı Ali bin Osman Sin 55 F: fi 22 Ramazan1252			
158 Oğlu ter bıyıklı Mehmed Sin 25	159 Diğer oğlu şâbb-ı emred Hasan		160 Diğer oğlu Hurşid Sin 6		161 Diğer oğlu Yusuf Sin 3			
162 Yiğeni Mustafa Sin 1 F: fi 15 Muharrem 1252	163 Kumral bıyıklı Yusuf bin Yakub Sin 30 Nukilet be ı mahalle-i Konyat 1254		164 Oğlu Mehmed Sin 1 F: fi 5 zilhicce 1253		165 Kara bıyıklı Bayram Ali bin Osman Sin 30 F: fi 25Receb 1256			
166 Kumral bıyıklı Ahmed bin Osman Sin 30 F: fi 11 Cemaziyelevvel 1252	Oğlu Hızır T: fi 18 Ramazan1252	167. Kara bıyıklı Ali bin Yakub Sin 35 Müsin 1257		Oğlu Ahmed T: fi 16 Safer1255	168 Oğlu Ömer Sin 5 Tüvana 1258	169 Diğer oğlu Yakub Sin 3		
170 Kumral bıyıklı Ali bin İbrahim Sin 32 F: fi 3 Cemaziyelevvel 1252	171 Oğlu Osman Sin 10 Tüvana 1253		172 Diğer oğlu Abdülkerim Sin 7 F: fi 14 Cemaziyelevvel 1252		173 Diğer Oğlu Sadullah Sin 4 F: fi 8 Cemaziyelevvel 1252			

174 Diğer Ođlu Hasan Sin 2 F: fi 9 Cemaziyelevvel 1252	175 Ter bıyıklı Ömer bin İsmail Sin 25 Nukilet be karye-i Liparit fi 11Ramazan1254	Ođlu Arif T: fi 18 Ramazan1252 F: fi 28 Ramazan1254	176 Ođlu Tahir Sin 3 F: fi 11 Ramazan1252	177 Diğer ođlu Mehmed Ali Sin 5 Tüvana 1258
178 Ter bıyıklı Ahmed bin Mustafa Sin 28 F: fi 28 Rebiulevvel1252	179 Şâbb-ı emred Hüseyin bin Memiş Sin 18 Reft be Asakir-i Mansure fi 5 Rebiulahir1251	Ođlu Memiş T: fi 4 Safer1255	180 Aksakallı Yakub bin Ahmed Sin 70	

SAYFA 5

181 Ođlu Kumral bıyıklı Osman Sin 35		Ođlu Hasan T: fi 16 Safer 1255			182 YiğeniReceb Sin 3		
183 Orta boylu kara bıyıklı Osman bin Hasan Sin 36 Amed an mahalle-i Pindo fi 20 Rebiulahir1253 Nukilet be karye-i Canpolat fi 12 Rebiulahir1262	185 Ođlu Ahmed Bu dahi F: fi 5 Ramazan1252	186 Diğer ođlu Hasan Bu dahi F: fi 5 zilhicce 1254	187 Diğer ođlu Mehmed Bu dahi	188 Orta boylu kara sakallı Osman bin İsmail Sin 35 Amed an canibi İyad fi 5 zilhicce 1252	189 Karındaşı orta boylu kara bıyıklı Tahir Sin 24 Bu dahi F: fi 28 Safer 1262		
190. Orta boylu kara bıyıklı Hasan bin Ahmed Sin 25 Nukilet be karye-i Lathoz fi 11 Şaban1256	Ođlu Ahmed T:fi 15 Şaban1256	Ođlu Mehmed T: fi 11 Cemaziyelevvel1256	Ođlu Mustafa T: 1256	191. Yiğeni şâbb-ı emred Abdullah bin Mustafa Sin 13 Amed an mahalle-i Yaka ve Kale fi 13 Rebiulevvel1255	Ođlu Mustafa T:fi 13 Rebiulevvel1255	192. Orta boylu sarı sakallı Mehmed bin Mustafa Sin 32 Amed an kaza-i İspir fi 4 Rebiulahir1255	193. Ođlu Mustafa Sin 1 Bu dahi
194. Orta boylu siyah sakallı İsmail bin Mahmud Sin 30 Amed an tahrir-i mande kayd şode fi 2 Şevval 1255	195. Yiğeni Mahmud bin Ahmed Sin 19 Amed mea kayd şode fi minh		196 Uzunca boylu Kumral sakallı Ömer bin Hasan Sin 60 Amed an mahalle-i Homeze fi 15 Cemaziyelevvel1255 F: 1256	197. Ođlu orta boylu ter bıyıklı Ali Sin 25 Amed mea fi minh	198. Diğeri Şakir Sin 5 Amed mea fi minh	199. Diğeri Osman Sin 5 Mea Tüvana 1260	
200 Uzun boylu kumral bıyıklı Hasan bin Mustafa Sin 45 Nukilet be karye-i İmros fi 22 Rebiulevvel1257	201 Ođlu şâbb-ı emred Mehmed Sin 18 Mea		202 Diğer ođlu şâbb-ı emred Seyyid Sin 15 Mea	203 Diğer ođlu Yakub Sin 5 Tüvana 1260 Mea	204 Orta boylu sarı bıyıklı Ali bin Mehmed Sin 30 Nukilet be karye-i Mase fi 22 Rebiulahir 1262	Ođlu Ali T:fi 11 Ramazan1252	Diğeri Mehmed T:fi 20 Rebiulevvel1259

SAYFA 6

Mahalle-i Filibo Tabii Kasaba-i Mezbur

Müslim

1 Kırca sakallı İsmail bin Ahmed İmam-ı Mahalle-i mezbur Sin 45 F: fi 5 zilhicce 1253	Ođlu Mehmed T: fi 26 Rebiulahir1252	2 Kumral sakallı Muhtar-ı mahalle-i mezbur Osman bin İsmail Sin 50	3 Ođlu kara bıyıklı Hasan Sin 32	Ođlu Osman T: fi 25 Ramazan1260
4 Diğer ođlu ter bıyıklı Hüseyin Sin 27 F: fi 5 zilhicce 1253	Ođlu Bayram T: fi 12 zilhicce 1252	5 Yiğeni İsmail bin Hasan Sin 2 F: fi 5 zilhicce 1253	6 Kara sakallı Ömer bin Osman Sin 40 Müsin 1252	7 Ođlu şâbb-ı emred Osman Sin 15

8 Kır sakallı Hüseyin bin Mehmed Sin 50		9 Oğlu şâbb-ı emred Hasan Sin 15		Oğlu Mehmed T: fi 13 Rebiulevvel1259		10 Diğer oğlu şâbb-ı emred Yakub Sin 20		Oğlu Mehmed T: fi 5 zilhicce 1253		
11 Kır sakallı Hasan bin Ahmed Sin 40	Oğlu Yusuf T: fi 5 Rebiulahir1253	Oğlu Ali T: fi 5 Safer1251	Oğlu Yahya T: fi 11 Ramazan1261	12 Oğlu Yusuf Sin 2 F: fi 7zilhicce 1253		13 Kumral bıyıklı İbrahim bin Ömer Sin 30		14 İnce bıyıklı Hüseyin bin Yakub Sin 22		
15 Karındaşı şâbb-ı emred Yusuf Sin 20 F: fi 5 Rebiulahir 1251		16 Diğer karındaşı şâbb-ı emred Ahmed Sin 17 Reft be Asakir-i Mansure fi 5 Rebiulahir 1251		17 Şâbb-ı emred Yusuf bin Hasan Sin 15		Oğlu Kadir T: 1255	Oğlu Osman T: fi 5 Şevval 1257 F: fi 5 Ramazan1258	18 Kumral bıyıklı Ahmed bin Osman Sin 30	Oğlu Mehmed T: fi 5 Şevval 1257	Oğlu Kerim T: fi 11 Receb 1253
19 Oğulları ikiz Hasan ve Hüseyin Sin 1		20 Orta boylu Kır sakallı Osman bin Mehmed Sin 50				21 Teb'asından şâbb-ı emred İbrahim bin Ali Sin 13 F: fi 17 Ramazan1252				
22 Kır sakallı Mehmed bin Ali Sin 60 F: fi 29 Ramazan 1258	23 Oğlu kumral bıyıklı Ömer Sin 35 Müsin 1257	Oğlu Ali T: fi 3 zilhicce 1252	Oğlu Ahmed T: fi 5 Rebiulahir1253	Oğlu Osman T: fi 4 Safer1258	Oğlu Mehmed T: fi 3 Şevval1260	24 Diğer oğlu ter bıyıklı Ahmed Sin 23		25 Kır sakallı Osman bin Abdullah Sin 65		
26 Oğlu şâbb-ı emred Ali Sin 12	Oğlu Mehmed T: fi 25 Şaban1256	Oğlu Ahmed T: fi 7 Receb1259	27 Mustafa bin Mustafa Sin 5 Tüvana 1258		28 Kara sakallı Mustafa bin İsmail Sin 40 Müsin 1252		Oğlu Ahmed T: fi 16 Rebiulahir1258	29 Oğlu şâbb-ı emred Ahmed Sin 18 F: fi 5 Rebiulahir 1251		
30 Diğer oğlu şâbb-ı emred İsmail Sin 15		31 Diğer oğlu Ömer Sin 5 F: fi 8 Cemaziyelevvel 1252		32 Diğer oğlu İbrahim Sin 1 F: fi 5 Rebiulahir 1251		33 Ter bıyıklı Tahir bin Yakub Sin 20 F: fi 7 zilhicce 1253				
34 Oğlu Hüseyin Sin 1	35 Emmizâdesi Ali bin Memiş Sin 5 Tüvana 1258	36 Kara sakallı Memiş bin Ali Sin 35 Musin 1257		Oğlu Ali T: fi 11 Safer1254	Oğlu Yusuf T: fi 22 Receb1259	37 Kara bıyıklı Ahmed bin Mustafa Sin 35 Müsin 1257		Oğlu İbrahim T: fi 11 zilhicce 1251		
38 Kumral bıyıklı Salih bin İsmail Sin 30	Oğlu Yunus T: fi 5 Şevval1255	Oğlu Mehmed T: fi 21 Rebiulevvel1258	39 Oğlu Bilal Sin 3 F: fi 7 zilhicce 1253		40 Sarı bıyıklı Memiş bin Ömer Sin 35 Müsin 1257		Oğlu Ömer T: 1256		Diğer oğlu Bayram T: fi 25 Rebiulevvel1257	

SAYFA 7

Mahalle-i Kamanit Tabii Kasaba-i Mezbur

Müslim

1. Orta boylu Aksakallı Ali bin Mehmed Sin 65 F: fi 25 Rebiulevvel 1251	2. Oğlu şâbb-ı emred Haşim Sin 16	Oğlu Tevfik T: fi 11 Rebiulahir 1259	Oğlu Ali T: fi 4 Şevval 1255	3. Karındaşı sarı sakallı Hacı Ahmed bin Mehmed Sin 55	4. Teb'asından Mustafa bin Abdullah Sin 4 F: fi 18 Safer 1252
5. Diğer teb'asından şâbb-ı emred Mustafa bin Abdullah	6. Kara sakallı Yusuf bin Hasan Sin 40	Oğlu Enes T: fi 15 Muharrem1259	Oğlu Mehmed T: fi 11 Şaban1257	7. Oğlu Ahmed Sin 2	8. Diğer oğlu Mehmed Sin 1

Sin 15 F: fi 17 zilhicce 1252								
9. Karındaşı kara sakallı Osman bin Hasan Sin 37	Oğlu İbrahim T: fi 15 Rebiulahir12 57	Oğlu Ali T: fi 2 Şevval1261	Oğlu İsmail T: fi 15 zilhicce 1257	10. Oğlu Abdurrahim Sin 2	11. Kara sakallı Mahmud bin Mehmed Sin 40 Müsin 1252	Oğlu Ahmed T: fi 3 Muharrem1255	12. Oğlu Mustafa Sin 5	
13. Diğer oğlu Osman Sin 1 F: fi 15 Cemaziyelevvel 1252		14. Karındaşı Mehmed Sin 25 Yekçeşmdir	Oğlu Ömer T: fi 24 Receb1259	Oğlu Memiş T: 1258	15. Ter bıyıklı Ali bin Hüseyin Sin 22	Oğlu Zekeriyya T: 1257 F: 1262	Oğlu Osman T: fi 10 Muharrem12 60	16. Oğlu Hüseyin Sin 2
17. Diğer oğlu Hasan Sin 1 F: 1252		18. Kumral bıyıklı Abdulaziz bin Ahmed Sin 28	Oğlu Ahmed T: fi 21 Safer 1254	19. Karındaşı kır sakallı Yahya Sin 45		20. Oğlu ter bıyıklı Hurşid Sin 25		

SAYFA8

21. Diğer oğlu şâbb-ı emred Mehmed Sin 11 Tüvana 1252		22. Diğer oğlu Ahmed Sin 10 Tüvana 1253		23. AksakallıAbdurrahim bin Mehmed Sin 70 F: fi 10 Ramazan1254		24. Oğlu sarı sakallı Mehmed Sin 40 F: fi 5 Muharrem 1252	
25. Kara bıyıklı Memiş bin Mustafa Sin 36 Reft be Asitane 1252		26. Oğlu Mustafa Sin 2 F: fi 5 zilhicce 1252	27. Karındaşı kara bıyıklı Süleyman bin Mustafa Sin 30	Oğlu İdris T: fi 15 Cemaziyelevvel12 52 F: fi 5 zilhicce 1252	Oğlu Zekeriyya T: fi 10 Cemaziyelevvel1 258	28. Kısa boylu ter bıyıklı Yunus bin Mustafa Sin 24	Oğlu Mustafa T: fi 25 Rebiulahir1257
29. Karındaşı Arif Sin 9 Tüvana 1254		30. Kumral bıyıklı Yakub bin Ali Sin 30 F: fi 8 Şaban 1252		31. Oğlu Mehmed Sin 1		32. Orta boylu İsmail bin İbrahim Sin 3	Oğlu Cafer T: fi 25 Safer1254

Mahalle-i Konyat Tabii Kasaba-i Mezbur

Müslim

1. Kara sakallı Yakub bin Ömer Sin 50		2. Oğlu Memiş Sin 9 Tüvana 1254		3. Diğer oğlu Ahmed Sin 7 F: fi 8 Receb 1253		4. Osman bin Mehmed Sin 3 F: fi 11 zilhicce 1252	
5. İnce bıyıklı Mehmed bin Ahmed Sin 25 F: fi 21 zilhicce 1252		6. Karındaşı kumral bıyıklı Osman bin Ahmed Sin 30 F: fi 12 zilhicce 1252		7. Kumral bıyıklı Mehmed bin İbrahim Sin 30 F: fi 17 Receb 1252		8. Kara bıyıklı Ömer bin Mustafa Sin 33 F: fi 25 Receb 1256	
9. Oğlu Ali Sin 8 Tüvana 1255	Oğlu Ömer T: fi 17 Cemaziyelev vel1259	Oğlu Bayram T: fi 4 Ramazan1260	10. Diğer oğlu Memiş Sin 6 F: fi 5 zilhicce 1258	11. Kara sakallı Mehmed bin Ali 50 F: fi 8 Şaban1251		12. Oğlu kara sakallı Hasan Sin 30 F: 1254	

SAYFA9

13. Diğer oğlu ter bıyıklı İsmail Sin 22 F: fi 11 Cemaziyelevvel 1252		14. AksakallıMehmed bin Ali Sin 70		15. Oğlu şâbb-ı emred Mehmed bin Mehmed Sin 20		Oğlu Ali T: fi 21 Receb1256		Oğlu İshak T: fi 12 Safer1258		16. Diğer oğlu Yusuf Sin 9	
17. Diğer oğlu Ali Sin 7 F: fi 5 zilhicce 1253		18. Diğer oğlu İbrahim Sin 3		19. Ter bıyıklı Yakub bin Memiş Sin 25 F: fi 20 Rebiulevvel 1252		Oğlu Mehmed T: fi 11 Rebiulevvel 1251		20. Karındaşı şâbb-ı emred Mustafa Sin 20			
21. Diğer karındaşı şâbb-ı emred Tahir		22. Diğer karındaşı Hasan		Oğlu Mustafa T: fi 8 Receb1251		23. Diğer karındaşı Ali Sin 8		24. Diğer karındaşı Hüseyin Sin 6			

Sin 17 F: fi 25 Rebiulevvel 1252	Sin 10 Tüvana 1253		F: fi 25 Rebiulevvel 1252	Fevt	
25. Mehmed bin Mehmed Sin 8 F: fi 25 Rebiulevvel 1252	26. Şâbb-ı emred Ahmed bin Ömer Sin 17 Reft be Asitanefi 5 Rebiulahir1251 F: 1259	27. Ter bıyıklı Salih bin Ali Sin 25 F: fi 5 zilhicce 1252		28. Ter bıyıklı Hasan bin Hüseyin Sin 26	Ođlu Ali T: fi 14 Rebiulevvel1251
29. Ođlu Mustafa Sin 1 F: fi 11 Cemaziyelevvel 1254	30. Kır sakallı Ahmed bin Feyzullah Sin 55 F: fi 5 zilhicce 1253	31. Ođlu kumral bıyıklı İbrahim Sin 25	Ođlu Ahmed T: fi 20 Muharrem 1260	Ođlu Bayram T: fi 15 Rebiulevvel 1257	32. Diđer ođlu Hüseyin Sin 11 Tüvana 1252
33. Diđer ođlu Mustafa Sin 5 Tüvana 1260	34. Kumral bıyıklı Numan bin Ahmed Sin 30	35. Şâbb-ı emred Mehmed bin Mustafa Sin 20		36. Karındaşı İbrahim Sin 10	Ođlu Mustafa T: fi 16 Rebiulevvel1257
37. Sarı bıyıklı Mehmed bin Mustafa Sin 36	Ođlu Hasan T: fi 11 Ramazan12 54	38. Ođlu Hüseyin Sin 6 Tüvana 1257		39. Diđer ođlu Mustafa Sin 3	
41. Ter bıyıklı Ahmed bin Osman Sin 7 F: fi 15 Cemaziyelevvel 1252	42. Karındaşı şâbb-ı emred Tahir Sin 15 F: fi 17 Receb 1252	43. Diđer karındaşı Hurşid Sin 11 Tüvana 1252 F: fi 5 zilhicce 1254		44. Ömer bin Ali Sin 10 F: fi 25 zilhicce 1252	
45. Karındaşı Şakir Sin 7 F: fi 5 Receb 1251	46. Diđer karındaşı Mehmed Sin 3 F: fi 8 Cemaziyelevvel 1252	47. Emmizâdesi Mehmed bin Mustafa Sin 4 F: fi 11 Receb 1252		48. Kumral bıyıklı Ömer bin Mehmed Sin 25 Reft be Asitane 1251	
49. Karındaşı kumral bıyıklı Süleyman Sin 30	50. Diđer karındaşı kara bıyıklı İsmail Sin 27	Ođlu Mehmed T: 1252	51. Yiğeni Yunus bin Süleyman Sin 10 Tüvana 1253		
52. Diđer yiğeni Abdulkırım bin Süleyman Sin 1 F: fi 18 Rebiulevvel 1252		53. Şâbb-ı emred Yusuf bin Osman Sin 18 Reft be samrı 1252 F: fi 25 Rebiulevvel 1256		54. Kara sakallı Ahmed bin Mehmed Sin 40	

SAYFA 10

55. Ođlu Osman Sin 4 F: fi 8 zilhicce 1252	56. Diđer ođlu Mehmed Sin 1 F: fi 9 zilhicce 1252	57. Kır sakallı Ahmed bin Ali Sin 50 F: fi ğurre-i zilhicce 1252	58. Ođlu şâbb-ı emred Mahmud Sin 21		
59. Diđer ođlu şâbb-ı emred Emin Sin 15 Nukilet be mahalle-i Canpolat fi 11 zilhicce 1254	60. Yiğeni İslam bin Ali Sin 5 Tüvana 1258	61. Diđer yiğeni Ali Sin 3	62. Kumaral bıyıklı Hasan bin Ali Sin 31		
63. Ođlu Memiş bin Yusuf Sin 3 Amed yoklama müceddeden kayd şode fi ğurre-i zilhicce 1252	64. Orta boylu kumral bıyıklı Yusuf bin Yakub Sin 20 Amed an mahalle-i Pindoze ve Ramanoz fi 28 zilhicce 1254	65. Ođlu orta boylu kumral bıyıklı Memiş Sin 26 Amed an mahalle-i Samrı fi 4 Rebiulevvel1255	Orta boylu kara sakallı Abdurrahim bin Ahmed Sin 50 Nukilet be karye-i Andon fi 5 Şevval1260	Diđer Receb Sin 22 Bu dahi	
Diğeri Hasan Sin 10 Bu dahi	Diğeri Hasan Sin 5 Bu dahi	Ođlu orta boylu siyah bıyıklı Osman Sin 35 Reft be karye-i şetroz ve fi 5 Şevval Canpolat 1261	Ođlu Mustafa T: fi 2 Receb1256	Diđer ođlu orta boylu kara bıyıklı Hasan Sin 30 Bu dahi	Hafidi şâbb-ı emred Osman Sin 25 Bu dahi

SAYFA 11

Mahalle-i Küçük Samrı Tabii Kasaba-i Mezbur

Müslim

1. Orta boylu kara sakallı İbrahim bin Memiş Sin 50	Oğlu Mustafa T: fi 21 Rebiulahir1259	2. Oğlu şâbb-ı emred Musa Sin 16	3. Kara bıyıklı Kibar bin Memiş Sin 40 Müsin 1252	Oğlu Mehmed T: fi 22 Rebiulahir1259	Oğlu Dursun T: fi 20 Ramazan1254	
4. Oğlu Mehmed Sin 7 Tüvana 1256	5. Diğer oğlu Şerif Sin 5 Tüvana 1258		6. Diğer oğlu Süleyman Sin 3	7. Diğer oğlu Zekeriyya Sin 1		
8. Kara sakallı Mustafa bin Memiş Sin 50	9. Oğlu ter bıyıklı Hüseyin Sin 25 F: 1256		10. Diğer oğlu şâbb-ı emred Ali Sin 20	11. Diğer oğlu şâbb-ı emred Yusuf Sin 17 Reft be Asakir-i Mansurefi 12 Cemaziyelevvel1255		
12. Kara bıyıklı Osman bin Memiş Sin 30		13. Oğlu Yakub Sin 4 Tüvana 1260			14. Diğer oğlu Süleyman Sin 2	
15. Ter bıyıklı Hasan bin İsmail Sin 25	Oğlu İsmail T: fi 15 Muharrem1252		16. Karındaşı Halid Sin 12	17. Oğlu Ali bin Hasan Sin 3 F: fi 2 Ramazan1252		
18. Orta boylu kumral bıyıklı Yakub bin Hasan Sin 35 Müsin 1257	Oğlu Mehmed T: fi 3 Muharrem 1252 F: fi 5 zilhicce 1253	Oğlu Hasan T: fi 15 Rebiulahir1 257	Oğlu Hüseyin T: fi 6 Şevval1261	19. Oğlu Hasan Sin 8 F: fi 5 zilhicce 1253	20. Diğer oğlu Osman Sin 5 F: fi 5 zilhicce 1253	21. Diğer oğlu Bayramalı Sin 3 F: fi 5 zilhicce 1253
22. Yiğeni sarı bıyıklı Mustafa bin Mehmed Sin 30	Oğlu Salih T: fi 9 Şevval 1255	23. Kara bıyıklı Osman bin Emin Sin 30	Oğlu Hasan T: fi 4 Rebiulevvel1 261	24. Oğlu Emin Sin 3 F: fi 2 Rebiulevvel 1252	Oğlu Emin T: fi 20 Cemaziyelevvel1255 F: 1256	25. Diğer oğlu Abdullah Sin 1 F: fi 25 Cemaziyelevvel 1256
26. Ter bıyıklı Ahmed bin Ahmed Sin 25 F: fi 5 Rebiulevvel 1252	27. Emmizâdesi Şâbb-ı emred Hüseyin bin Mahmud Sin 15 Reft be Asitane fi 5 Rebiulahir 1251		28. Karındaşı Memiş Sin 10 F: fi 3 Şevval 1252	29. Aksakallı Hüseyin bin Osman Sin 70 F: fi 5 Şaban 1256		
30. Oğlu Dursun Sin 10 Amed an karye-i Andon fi ğurre-i Muharrem1261			31. Diğer Abdi Sin 1 Bu dahi			

Boş
SAYFA13

Mahalle-i Hanisler Tabii Kasaba-i Mezbur

Müslim

1. Kara bıyıklı Mahmud bin İbrahim Sin 37 Müsin 1255	Oğlu Tahir T: fi 15 Ramazan1258	2. Oğlu şâbb-ı emred Ali Sin 12 Reft be Asakir-i Mansurefi 11 Safer1252	3. Diğer oğlu Hasan Sin 6 Tüvana 1257 F: fi 11 Ramazan1258	4. Diğer oğlu Hasan Sin 5 Tüvana 1258
5. Diğer oğlu Ahmed Sin 1 F: fi 8 Rebiulevvel 1252	6. Sarı bıyıklı Mustafa bin İbrahim Sin 40 Müsin 1252		7. Kara sakallı Yakub bin Osman Sin 55 F: fi 2 Cemaziyelevvel 1252	8. Oğlu ter bıyıklı Osman Sin 22 F: fi 3 Receb 1252
9. Diğer oğlu Ali Sin 7 Tüvana 1256 F: fi 25 Receb 1254	10. Diğer oğlu Abdulhamid Sin 3 F: fi 5 Cemaziyelevvel 1252		11. Yiğeni Yunus Sin 2 F: fi 8 Cemaziyelevvel 1252	12. Diğer yiğenişâbb-ı emred Hüseyin bin Aziz Sin 13 Reft be Asakir-i Mansurefi 8 Cemaziyelevvel1255

13. Karındaşı Ahmed Sin 6 Tüvana 1257		14. Diğer karındaşı Mehmed Sin 4 Tüvana 1260		15. Kumral sakallı Mustafa bin Osman Sin 50		16. Oğlu şâbb-ı emred Reşid Sin 20 Reft be Asakir-i Mansurefi 11 Receb1254	
17. Diğer oğlu şâbb-ı emred Beşir Sin 15	Oğlu Salih T: fi 14 Muharrem1 260	Oğlu Miktat T: fi 14 Safer1258 F: fi 11 Rebiulevvel1262	18. Kara bıyıklı Ali bin İsmail Sin 37 Müsin 1254	Oğlu İsmail T: fi 22 Ramazan1259	Oğlu Mustafa T: fi 9 Şaban1254 F: fi 22 Ramazan1261	19. Oğlu Hasan Sin 6 Tüvana 1257	20. Aksakallı Mehmed bin Dursun Sin 70
21. Yiğeni şâbb-ı emred Ahmed Sin 15 F: fi 5 zilhicce 1253		22. Kumral bıyıklı Ömer bin Hasan Sin 40 Müsin 1252 F: fi 25 Cemaziyelevvel 1258		Oğlu Hasan T: fi 15 Şaban1258	23. Oğlu Ali Sin 3	24. Diğer oğlu Hasan Sin 2 F: fi 25 Cemaziyelevvel 1258	
25. Yusuf bin Yunus Sin 7 F: fi 15 Cemaziyelevvel 1252		26. Kara sakallı Mustafa bin Ahmed Sin 45	Oğlu Ahmed T: fi 5 zilhicce 1253	27. Oğlu şâbb-ı emred Mahmud Sin 13		28. Diğer oğlu Osman Sin 11 Tüvana 1252 Reft be Nizamfi 11 Ramazan1254	
29. Kumral sakallı Mehmed bin Hüseyin Sin 55		30. Oğlu şâbb-ı emred İbrahim Sin 20 F: fi 15 Şaban 1252		31. Oğlu Yusuf Sin 2 F: fi 13 Cemaziyelevvel 1252		32. Diğer oğlu Ali Sin 1 F: 1252	
33. Kumral bıyıklı İlyas bin Mustafa Sin 25		34. Kara bıyıklı Ahmed bin Yakub Sin 35 F: fi 5 zilhicce 1253		35. Ter bıyıklı Ömer bin Yakub Sin 25	Oğlu Hasan T: 1254	36. Kara bıyıklı Hurşid bin Yusuf Sin 30	
37. Karındaşı ter bıyıklı Ömer Sin 25 F: fi 11 Cemaziyelevvel 1252		38. Diğer karındaşı şâbb-ı emred Yakub Sin 25 Reft be Asakir-i Mansure fi 5 Rebiulahir1251		39. Diğer karındaşı şâbb-ı emred Mustafa Sin 18 F: fi 18 Cemaziyelevvel 1252			
40. Sarı sakallı Hasan bin Mustafa Sin 40 Müsin 1252 F: fi 8 Safer 1260		41. Oğlu şâbb-ı emred Memiş Sin 20		42. Üvey oğlu Hasan bin Abdullah Sin 4 F: fi 25 Cemaziyelevvel 1256			

SAYFA 14

43. Orta boylu kara sakallı Osman bin Emin Sin 28 F: fi 18Cemaziyelevvel 1252		44. Oğlu Halil Sin 6 F: fi 19 Cemaziyelevvel 1252		45. Ter bıyıklı Ahmed bin Mahmud Sin 20		Oğlu Osman T: fi 14 Muharrem1260	46. Kara bıyıklı Mustafa bin Ahmed Sin 30 F: fi 5 zilhicce 1253	
47. Kumral bıyıklı Hüseyin bin İbrahim Sin 35 Müsin 1257		Oğlu Mehmed T: fi 16 Receb1256	Oğlu İbrahim T: fi 16 Receb1254	48. Oğlu şâbb-ı emred Hüseyin Sin 14 Reft be Asakir-i Mansure fi 5 zilhicce 1253		49. Diğer oğlu Mehmed Sin 12 Reft be Asakir-i Mansurefi 11 Safer1252	50. Diğer oğlu İbrahim Sin 6 F: fi 5 zilhicce 1253	
51. Diğer oğlu Ali Sin 3		52. Kara bıyıklı Dursun bin Memiş Sin 40 F: fi 11 Rebiulevvel 1252		Oğlu Durmuş T: fi 15 Safer1252	53. Oğlu ter bıyıklı Emin Sin 20		54. Diğer oğlu Zekeriyya Sin 4 Tüvana 1260	
55. Kara bıyıklı Mehmed bin Ahmed Sin 35 Müsin 1257		56. Oğlu şâbb-ı emred Ahmed Sin 12 Reft be Asakir-i Mansurefi 5 zilhicce 1253		57. Diğer oğlu Halid Sin 6 Tüvana 1257		58. Diğer oğlu Tahir Sin 4 Tüvana 1260		
59. Diğer oğlu Osman Sin 2		60. Kara bıyıklı Mustafa bin İbrahim Sin 35 Müsin 1257		Oğlu İbrahim T: fi 20 Şevval1255	Oğlu Hasan T: fi 15 zilhicce 1253	61. Oğlu Abdulaziz Sin 1 F: fi 5 zilhicce 1253	62. Teb'asından şabı emred Mustafa bin Osman Sin 12	
63. Ter bıyıklı Mehmed bin Ömer Sin 23 Reft be Asitane fi 5 Rebiulahir 1251 Amed 1255		Oğlu Miktat T: 1257	Oğlu Memiş T: fi 8 Cemaziyelevvel1255	64. Karındaşı oğlu Ömer bin Mahmud Sin 6 Tüvana 1257		65. Kara sakallı Mustafa bin İsmail Sin 45 F: fi 3 Şaban 1260	Oğlu Mehmed T: fi 11 Şaban 1254	66. Oğlu ter bıyıklı Mehmed Sin 25 F: fi 5 zilhicce 1253

67. Diğer oğlu Reşid Sin 10 Tüvana 1253	68. Kara sakallı Ömer bin Mahmud Sin 45 F: fi 8 zilhicce 1252	69. Oğlu şâbb-ı emred Yusuf Sin 15 F: fi 15 Cemaziyelevvel 1252	70. Diğer oğlu Mehmed Sin 4 F: fi 29 Cemaziyelevvel 1252
71. Sarı bıyıklı Ahmed bin İbrahim Sin 36 F: 1252	Oğlu Mehmed T: fi 12 zilhicce 1252	72. Oğlu şâbb-ı emred Bilal Sin 15	73. Kara sakallı Mehmed bin Hüseyin Sin 55
74. Oğlu kumral bıyıklı Hasan Sin 35	Oğlu Osman T: fi 25 zilhicce 1257	75. Diğer oğlu kumral bıyıklı Ahmed Sin 30 F: fi 5 zilhicce 1253	76. Diğer oğlu ter bıyıklı Mustafa Sin 25
77. Diğer oğlu şâbb-ı emred Ömer Sin 20 Reft be Asakir-i Mansurefi 5 zilhicce 1253	Oğlu Ahmed T: fi 25 zilhicce 1257	Oğlu Ömer T: fi 12 Ramazan1261	77. Diğer oğlu şâbb-ı emred Ömer Sin 20 Reft be Asakir-i Mansurefi 5 zilhicce 1253
78. Diğer oğlu şâbb-ı emred Emin Sin 12 F: fi 5 Şevval 1255	79. Diğer oğlu Halid Sin 10 Tüvana 1253	80. Diğer oğlu Abdulkemim Sin 5 Tüvana 1258	81. Diğer oğlu Hüseyin Sin 3 F: fi 5 zilhicce 1253
82. Yiğeni İbrahim bin Hasan Sin 2 F: fi 7 zilhicce 1252	83. Şâbb-ı emred Yusuf bin Memiş Sin 19	84. Orta boylu kara sakallı Hasan bin Mustafa Sin 25 Amed an mahalle-i Sırahöz 1254 F: fi 2Rebiulevvel1258	85. Orta boylu kara bıyıklı Osman Sin 25 Bu dahi fi minh

SAYFA15

Oğlu İbrahim Sin 12 Bu dahi	Oğlu Ali Sin 6 Tüvana 1260 Bu dahi	Oğlu Mustafa Sin 1 Bu dahi
-----------------------------------	---	----------------------------------

Mahalle-i Babik Tabii Kasaba-i Mezbur

Müslim

1. Kumral sakallı imam-ı mahalle-i mezbur Molla Ömer bin Süleyman Sin 30	Oğlu Kamil T: fi 8 Muharre m1259	Oğlu Şakir T: fi 5 zilhicce 1253	2. Karındaşı Mehmed Sin 2 F: fi 5 Cemaziyelevvel 1251	3. Kır sakallı Hidroğlu Mustafa bin Hasan muhtar-ı mahalle-i mezbur Sin 50 Reft be Asitanefi 13 zilhicce 1252 F: fi 11 Şaban 1255	4. Oğlu ter bıyıklı Süleyman Sin 25	Oğlu Ali T: fi 6 Receb1251	Oğlu Osman T: fi 15 Cemaziyele vvel1255			
5. Yiğeni Hasan bin Süleyman Sin 2 F: fi 5 Rebiulahir 1251	6. Diğer yiğeni Ali bin Süleyman Sin 1 F: fi 15 Safer 1251		7. Diğer yiğeni Sabit bin Ahmed Sin 8 F: fi 11 Receb 1256		8. Kara sakallı Mehmed Emin bin Osman Sin 36 Müsin 1260 Reft be Samsun 1252					
9. Karındaşı Hüseyin bin Osman Sin 35 Müsin 1257	10. Teb'ası Ömer bin Abdullah Sin 8 F: fi 10 Receb 1252	11. Kumral sakallı Abdulkemim bin İbrahim Sin 35 Müsin 1260 Reft be Hicazfi 5 zilhicce 1253	İbrahim T: fi 11 Cemaziyelevv el1251	Oğlu Tevfik T: fi 15 Ramazan1257	12. Karındaşı kara sakallı Mehmed bin İbrahim Sin 31	Oğlu Osman T: fi 11 Cemaziyelehi r1252	Oğlu Ahmed T: fi 21 Safer12 51	Oğlu Kamil T: fi 19 Rebiule vvel125 7	Oğlu Selim T: fi 6 Şaban1259	Oğlu Şakir T: fi 11 Rebiulev el 1254
13. AksakallıOsman Efendi bin Ahmed Sin 75 F: fi 5 Rebiulahir 1257	14. Oğlu Lutfullah Sin 5 Tüvana 1258		15. Diğer oğlu Mehmed İzzet Sin 1 F: fi 5 Rebiulevvel 1251		16. Teb'ası Mehmed bin Abdullah Sin 10 F: fi 5 Rebiulahir 1251					

SAYFA16

17. Kara sakallı Ahmed bin Ömer Sin 42	Oğlu Ömer T: fi 21 Rebiulevvel 1257	Oğlu Abdulkadir T: fi 11 Şevval1255	18. Karındaşı Kumral bıyıklı Mahmud bin Ömer Sin 34 Müsin 1260	Oğlu Hasan T: fi 5 zilhicce 1257	19. Oğlu Mehmed Ruşen Sin 6 Tüvana 1257	20. Teb'ası Cevahir bin Abdullah Sin 9 F: fi 9 Cemaziyelevvel 1252		
21. Kumral sakallı	Oğlu Hurşid T: fi 15 zilhicce	Oğlu Durmuş T: fi 15 Muharrem1259	22. Oğlu şâbb-ı emred Mustafa	Oğlu Emin T: fi 25 Rebiulevvel1257	Oğlu Halid T: 1257	Oğlu Mehmed T: fi 5 Şevval1255	23. Diğer oğlu Hüseyin	24. Diğer oğlu Said

Hacı Mehmed bin Hüseyin Sin 42	1254 F: 1255		Sin 12				Sin 8 Tüvana 1255	Sin 3
25. Diğer oğlu Ahmed Sin 1		26. Çulamlı Mercan Arab Sin 15 F: fi 21 Receb 1251		27. Teb'ası Abdullah bin Abdullah Sin 40 F: fi 11 Safer 1251		28. Diğer teb'ası Mehmed bin Abdullah Sin 5 F: fi 5 Rebiulevvel 1251		
29. Kır sakallı Hasan bin Süleyman Sin 55	30. Oğlu sarı sakallı Süleyman Sin 32	Oğlu Mehmed T: 1257 F: fi 11 Receb1258		31. Yiğeni ikiz Mustafa ve Ahmed Bin Süleyman Sin 1 F: fi 11 Rebiulevvel 1259		32. Ter bıyıklı İsmail bin Hasan Sin 25 Fevt fi minh		
33. Teb'ası Hüseyin bin Abdullah Sin 8 F: 1254	34. Sarı bıyıklı Yusuf bin Abdullah Sin 45 F: fi 5 zilhicce 1253		35. Teb'ası şâbb-ı emred Mustafa Sin 12 F: fi 11 Ramazan1252		36. Kara sakallı Hüseyin Bin Abdullah Sin 50			
37. Oğlu Ahmed Sin 2 F: fi ğurre-i Safer 1251	38. Diğer oğlu Ali Sin 1 F: fi 5 Safer 1251		39. Kumral sakallı Hasan bin Mehmed Sin 40 F: fi 5 zilhicce 1253		40. Sarı sakallı Zekeriyya bin Mehmed Emin Sin 45	Oğlu Arif T: fi 5 Şevval1252		
41. Oğlu Derviş Ali Sin 5 Tüvana 1258	42. Teb'ası Yunus Sin 7 F: fi 5 zilhicce 1253		43. Şâbb-ı emred Memiş bin Dursun Sin 13		44. Kır bıyıklı Derviş Ali bin Mustafa Sin 50			
45. Oğlu ter bıyıklı Hüseyin Sin 25 F: fi 15 Ramazan1252	46. Diğer oğlu Mehmed İzzet Sin 1 F: fi 20 Ramazan1252		47. Ter bıyıklı Mustafa bin Mustafa Sin 25		Oğlu Ahmed T: fi 11 zilhicce 1252	48. Oğlu Ömer Sin 1 F: fi 5 Rebiulahir 1253		
49. Sarı bıyıklı Bayram Ali bin Hüseyin Sin 45	50. Oğlu ter bıyıklı Memiş Sin 25				51. Diğer oğulları ikiz Sin 1 F: fi 25 Rebiulevvel 1251			
52.	53.		54. Orta boylu şâbb-ı emred Yakub bin Abdullah Sin 18 Hini tahrirde sehven mebnî kayd şode fi 10 zilhicce 1254		55. Oğlu orta boylu kumral bıyıklı Ahmed Amed an mahalle-i Samri fi 11 Receb1256			

SAYFA 17

Mahalle-i Yeni Köy Tabii Kasaba-i Mezbur

Müslim

1. Kırca sakallı Osman bin Memiş Sin 50	Oğlu Halid T: fi 5 Safer1251	Oğlu Ahmed T: fi 5 zilhicce 1253 F: fi 22 Şaban1256	2. Oğlu İbrahim Edhem Sin 1	3. Teb'ası Ahmed bin Abdullah Sin 7 F: fi 19 Cemaziyevvel 1252	4. Kır sakallı Ali bin Ömer Sin 47 F: fi 5 zilhicce 1253
5. Oğlu şâbb-ı emred Ömer Sin 16	6. Diğer oğlu Derviş Mehmed Sin 5 F: fi 5 Rebiulahir 1253		7. Diğer oğlu Salih Sin 2	8. Karındaşı kara bıyıklı İsmail bin Ömer Sin 45	Oğlu İbrahim T: fi 5 zilhicce 1253 Oğlu Mustafa T: fi 5 zilhicce 1255
9. Oğlu Mustafa Sin 1 F: fi 8 Ramazan1252	10. Teb'ası Mustafa bin Abdullah Sin 7 F: fi 19 Cemaziyevvel 1252		11. Kumral bıyıklı Ali bin Hacı Mehmed Sin 35 Müsin 1257 F: fi 14 Cemaziyevvel 1260	Oğlu Mustafa T: fi 5 zilhicce 1253	Oğlu Yahya T: fi 16 Şaban1259 Oğlu Mehmed Sin 2
13. Diğer Oğlu Ahmed Sin 1	14. Karındaşı Musa bin Hacı Mehmed	Oğlu Ali T: fi 21 Safer1259	Oğlu Eyyüb T: fi 11 Şaban1257	15. Oğlu Eyyüb Sin 1	16. Teb'ası Ali bin Memiş Sin 7

	Sin 33 Müsin 1260			Fevt	F: 1252
--	----------------------	--	--	------	---------

SAYFA 18

17. Kumral kırca sakallı Ahmed bin Osman Sin 40 Müsin 1252		18. Oğlu şâbb-ı emred Hurşid Sin 20 Reft be Canib-i Tuna fi 13 Rebiulevvel 1252		19. Diğer oğlu Osman Sin 6 F: fi 11 Cemaziyelevvel 1252	
20. Diğer oğlu Emin Ali Sin 2 F: fi 12 Cemaziyelevvel 1252	21. TerbıyıklıAbdülazizbinMustafa Sin25 Reft be Trabzon fi 17 Muharrem 1252		22. KumralbıyıklıKürdEmin binAli Sin40 F:fi8Safer1259		23. Oğlu şâbb-ı emred Reşid Sin 8 F: fi 5 zilhicce 1253
24. Diğer oğlu Abdulhamid Sin 10 F: fi 5 zilhicce 1253	25. Diğer oğulları ikiz Hasan ve Hüseyin Sin 8 F: fi 14 Cemaziyelevvel 1252		26. Kumral bıyıklı Mahmud bin Mehmed Sin 32		Oğlu Bayram T: fi 25 Safer1259
27. Üvey oğlu Hasan bin Süleyman Sin 9 F: fi 5 Safer 1251		28. Diğer oğlu Üvey oğlu Halil Sin 6 F: fi 15 Cemaziyelevvel 1255		29. Kara sakallı Ali bin Abdullah Sin 40 Reft be Ordu fi 11 Safer1252	
31. Diğer oğlu Mahmud Sin 4 Bu dahi	32. Kırca sakallı Ali bin Mehmed Sin 50 F: fi 2 Cemaziyelevvel 1255		Oğlu Hasan T: fi 11 Cemaziyelevvel1 251	33. Oğlu kara bıyıklı İsmail Sin 25	34. Diğer oğlu Ömer Sin 11 Tüvana 1252
35. Diğer oğlu Mahmud Sin 3	36. Diğer oğlu Hasan Sin 1 F: fi 11 Cemaziyelevvel 1252		37. Kır sakallı Ömer bin Ahmed Sin 55		38. Kara sakallı Seyyid Ahmed bin Mustafa Sin 53 F: fi 16 Cemaziyelevvel 1252
39. Oğlu İbrahim Sin 4 F: fi 11 Safer 1251	40. Diğer oğlu Mustafa Sin 2 F: fi ğurre-i rebulevvel 1251		41. Kır sakallı Ömer bin Abdullah Sin 60 F: fi 4 Cemaziyelevvel 1255		42. Kara sakallı Seyid Mehmed bin Mustafa Sin 38 Müsin1254
43. Oğlu Tahir Sin 1	44. Sarı bıyıklı Ahmed bin Ali Sin 40	Ali T: fi 18 Cemaziyelevvel1251 F: fi 11 Ramazan1252	Oğlu Abdulaziz T: fi 11 Cemaziyelevvel1 258	45. Kumral bıyıklı Mustafa bin Memiş Sin 40 F: fi 5 Rebiulahir 1252	46. Oğlu Memiş Sin 5 F: fi 5 zilhicce 1253
47. Diğer oğlu Receb Sin 2 F: fi 5 Rebiulahir 1253	48. Diğer oğlu Reşid Sin 1 F: fi 5 Rebiulahir 1253		49. Karındaşı kumral bıyıklı Osman bin Memiş Sin 30 F: 1253		50. Yiğeni Tahir bin Cevahir Sin 3 F: fi 15 Rebiulevvel 1251
51. Kır sakallı Hüseyin bin Mehmed Sin 55	52. Oğlu İbrahim Sin 3		53. Diğer oğlu Mehmed Sin 1 F: fi 11 Ramazan1252		54. Kara sakallı Mehmed bin Ahmed Sin 33 Müsin 1260
55. Sarı bıyıklı Yusuf bin Ali Sin 30 F: fi 5 zilhicce 1253	56. Aksakallı Musa bin Yusuf Sin 110		57. Oğlu kara sakallı Ahmed Sin 48	Oğlu Durmuş T: fi 5 Cemaziyelevvel1 251	58. Diğer oğlu kumral sakallı Ali Sin 46

SAYFA19

59. Diğer oğlu kumral bıyıklı Memiş Sin 44	60. Yiğeni Mehmed bin Ahmed Sin 4 F: fi 11 Rebiulevvel 1251		61. Diğer hafidi Bayram Ali bin Ahmed Sin 1		62. Diğer hafidi Musa bin Ali Sin 1
64. Ter bıyıklı Ahmed bin Abdurrahman Sin 22		Oğlu Sani T: fi 5 zilhicce 1253	65. Ter bıyıklı Osman bin Abdurrahim Sin 25		66. Karındaşı Hüseyin Sin 8 Reft be Asakir-i Mansurefi 11 Rebiulevvel1254
				63. Teb'ası Hasan bin Abdullah Sin 5 F: fi 21 Cemaziyelevvel 1252	

67. Kara bıyıklı Ahmed bin Dursun Sin 36 Müsin 1257	68. Oğlu Mustafa Sin 6 Tüvana 1257	69. Diğer oğlu Osman Sin 3	70. Kır sakallı Memiş bin Hüseyin Sin 55	Oğlu Kerim T: fi 5 zilhicce 1252 F: fi 5 zilhicce 1255	Oğlu Abdullah T: fi 11 Muharrem1252 F: fi 5 zilhicce 1253	
71. Oğlu ter bıyıklı Tahir Sin 25 F: fi 25 Şevval 1252	72. Diğer oğlu ter bıyıklı Ahmed Sin 23 F: fi 19 zilhicce 1252		73. Diğer oğlu Mehmed Sin 1	74. Kumral sakallı Mustafa bin Dursun Sin 40 Nukilet be mahalle-i Samri fi 11 zilhicce 1255	Oğlu Osman T: fi 5 Ramazan1253 Bu dahi	
75. Şâbb-ı emred Ali Sin 16 Bu dahi	Oğlu Süleyman T: fi 5 Rebiulahir1253 Bu dahi	76. Yiğeni Memiş bin Memiş Sin 3	77. Teb'ası Hurşid bin Abdullah Sin 8 F: fi 15 Muharrem 1252	78. Kumral bıyıklı Ali bin Hasan Sin 35 Müsin 1257		
79. Oğlu İsmail Sin 6 F: fi 5 zilhicce 1253	80. Diğer oğlu Osman Sin 4 F: fi 5 zilhicce 1253		81. Diğer oğlu Kamil Sin 3 F: fi 5 zilhicce 1253	82. Diğer oğlu Memiş Sin 1 F: fi 5 zilhicce 1253		
83. Kumral sakallı Hasan bin İbrahim Sin 45 Nukilet be mahalle-i Samri fi 11 Receb1256		84. Oğlu Bayram Sin 8 Bu dahi	85. Diğer oğlu Receb Sin 1 Bu dahi	86. İnce bıyıklı Yakub Ali Sin 28		
87. Sarı bıyıklı Mazhar bin Hacı Ömer Sin 30 F: fi 15 Ramazan1252	88. Oğlu şâbb-ı emred Salih Sin 12		89. Diğer oğlu Mustafa Sin 8 F: fi 21 Ramazan1252	90. Ter bıyıklı Hasan bin Emin Sin 23 Reft be Asitane 1252		
92. Orta boylu kara sakallı Hasan bin Ahmed Sin 20 Amed an mahalle-i Hanisler fi 5 zilhicce 1256	Oğlu Ahmed T: 1253	93. Oğlu Reşid Sin 4 Bu dahi Tüvana 1260	94. Oğlu Halil Ahmed Sin 10 Bu dahi	95. Uzun boylu kır sakallı Osman bin Ahmed Sin 61 Amed an mahalle-i Samri fi 11 Receb 1256	96. Diğer oğlu Mehmed Sin 11 Bu dahi	97. Diğer oğlu Mahmud Sin 5 Tüvana 1260
98. Diğer oğlu ter bıyıklı Ali Sin 22 Amed an karye-i karye-i şana fi selh Şaban1255			99. Karındaşı orta boylu ter bıyıklı Hasan Sin 22 Amed an mahalle-i ? 1255			

SAYFA20
El cüzü 3

Mahalle-i Samri me'a Kankalanoz Tabii Kasaba-i Mezbur

Müslim

1. Kara sakallı Ofluzâde Yakub İmam-ı mahalle-i mezbur Sin 38	Oğlu Haşim T: fi 11 Rebiulahir1255	2. Oğlu şâbb-ı emred Ahmed Sin 14	3. Diğer oğlu şâbb-ı emred İbrahim Sin 12 F: fi 11 zilhicce 1252	4. Diğer oğlu Abbas Sin 6 F: fi 5 Rebiulahir 1251	
5. Diğer oğlu Tahir Sin 3 F: fi 11 Cemaziyelevvel 1252	6. Kır sakallı Osman bin Ahmed Muhtar-ı mahallat-ı mezbur Sin 60 Nukilet be mahalle-i Yeniköy fi 11 Ramazan1254		7. Oğlu kumral bıyıklı Ahmed Sin 32 Reft be Asitanefi 5 Rebiulahir1251 Nukilet be karye-i Babik 1256	8. Diğer oğlu Mehmed Sin 10 Tüvana 1253 Bu dahi	
9. Diğer oğlu Mahmud Sin 5 Nukilet Mea	10. Diğer oğlu Hüseyin Sin 3 F: fi 17 Ramazan1252		11. Kırca sakallı Yakub bin Hasan Muhtar-ı sani Sin 45	12. Oğlu İbrahim Sin 1 F: fi 5 Rebiulahir 1251	
13. AksakallıMustafa bin İbrahim Sin 70	14. Oğlu sarı bıyıklı Ömer Sin 40 F: fi 20 Muharrem 1251		15. Yiğeni Osman bin Ömer Sin 9 Tüvana 1253	16. Diğer yiğeni Sadullah Sin 7 Tüvana 1256	
17. Diğer yiğeni Ali	18. Diğer yiğeni Arif		19. AksakallıAhmed bin Osman	20. Oğlu ter bıyıklı Memiş	Oğlu Osman T: fi 12

Sin 5 F: fi 5 Cemaziyelahir 1253	Sin 1 F: fi 7 cemaziyeleahir 1253		Sin 65	Sin 30	Şevval1255
21. Diğer oğlu Osman Sin 3 F: fi 10 cemaziyeleahir 1251	22. Diğer oğlu Ali Sin 1 F: fi ğurre-iReceb 1252		23. Kara sakallı Sadullah bin Ali Sin40 Müsin 1252	Oğlu Ömer T: fi 10 Şaban1252	24. Oğlu İsmail Sin 5 Tüvana 1258
25. Oğulluğu şâbb-ı emred Mustafa bin Hüseyin Sin 12	Oğlu Hasan T: fi 5 Muharrem1257	26. Diğer oğulluğu Abdulkerim Sin 10 Tüvana 1253	27. Kır sakallı Osman bin Ömer Sin 50	28. Oğlu şâbb-ı emred Zekeriyya Sin 15	
29.Diğer oğlu şâbb-ı emred Miktat Sin 12	30. Kırca sakallı Ahmed bin Derviş Sin 45		31. Oğlu şâbb-ı emred Mahmud Sin 12 Reft be Asitanefi 5 Rebiulahir1251	32. Diğer oğlu Ali Sin 5 F: fi 11 Cemaziyelevvel 1253	
33. Diğer oğlu Mehmed Sin 2 F: fi 5 Rebiulahir 1253	34. Karındaşı kara bıyıklı Memiş bin Derviş Sin 40 Müsin 1252		35. Oğlu Hüseyin Sin 3	36. Diğer oğlu Ömer Sin 1	
37. Kara sakallı Ahmed bin Fezullah Sin 40 F: fi 5 Rebiulahir 1253	Oğlu İzzet T: fi 9 Safer1253	38. Oğlu Emin Ali Sin 6	39. Diğer oğlu Memiş Sin 2 F: fi 5 Rebiulahir 1253	40. İnce bıyıklı Ömer bin Ahmed Sin 30 F: fi 15 Receb 1252	

SAYFA21

41. Oğlu Ahmed Sin 2 F: fi 17 Receb 1252	42. Diğer oğlu Hasan Sin 1 F: fi 18 Receb 1252		43. Şâbb-ı emred Reşid bin Ali Sin 13 Reft be Asitane 1252		44. Şâbb-ı emred Osman bin Yakub Sin 20	Oğlu Ahmed T: fi 20 Şaban1255
45. Karındaşı şâbb-ı emred Ali bin Yakub Sin 15	46. Oğlu Yakub bin Osman Sin 1		47. Kır sakallı Ömer bin Ahmed Sin 60 F: fi 3 Receb 1251	48. Oğlu ter bıyıklı Hasan Sin 20 Reft be Bursa fi 5 Rebiulahir1251	Oğlu Ahmed T: fi 5 Rebiulevvel1260	Oğlu Ömer T: fi 5 Şevval1255
49. Diğer oğlu şâbb-ı emred Şakir Sin 12 F: fi 11 Cemaziyelevvel 1253	50. Kara bıyıklı İbrahim bin Mustafa Sin 40 F: fi 8 Cemaziyelevvel 1252		51. Oğlu Ahmed Sin 7 F: fi 21 Ramazan1252		52. Diğer oğlu Mehmed Sin 5 Tüvana 1258	
53. Diğer oğlu Mustafa Sin 4 Tüvana 1260	54. Diğer oğlu Osman Sin 3		55. Diğer oğlu Hasan Sin 1 F: fi 9 Cemaziyelevvel 1252		56. Yiğeni Ali bin Ali Sin 6 F: fi ğurre-izilhicce 1252	
57. Diğer yiğeni şâbb-ı emred İbrahim Sin 18	İlyas T: fi ğurre-i Şaban1251	58. Oğlu İsmail bin İbrahim Sin 1	59. Kara bıyıklı Abdulaziz bin Memiş Sin 26		Oğlu Memiş T: fi 15 Şevval1255	Oğlu Osman T: fi 24 Ramazan1260
60. Kumral bıyıklı Hüseyin bin Ali Sin 30	Oğlu Mehmed T: fi 10 Şevval 1260	61. Karındaşı oğlu Mustafa bin Hasan Sin 7 Tüvana 1255	62. Kara bıyıklı Mehmed bin İbrahim Sin 35 Müsin 1257		63. Karındaşı kara bıyıklı Tahir Sin 30 F: fi 5 Rebiulahir 1251	Oğlu Ahmed T: fi 25 Şevval1255
64. Diğer karındaşı şâbb-ı emred Abdulhamid Sin 20	65. Kara bıyıklı Osman bin Ali Sin 30 F: fi 11 Rebiulevvel 1251	Ali T: fi 18 Muharrem1251	66. Kumral bıyıklı Osman bin Yusuf Sin 30	Oğlu Ahmed T: fi 5 zilhicce 1254	67. Oğlu Yusuf Sin 3	
68. Diğer oğlu Şakir Sin 1 F: fi 11 Şevval 1252	69. Kara sakallı Ömer bin Hüseyin Sin 53	Oğlu Yusuf T: fi 11 Cemaziyelevvel1251	Oğlu İbrahim T: fi 5 Cemaziyelevvel1 253	70. Oğlu şâbb-ı emred Hüseyin Sin 14	71. Diğer oğlu Mustafa Sin 3 F: fi 11 Ramazan1252	
72. Diğer oğlu Ali Sin 2	73. Diğer oğlu Abdulkerim bin Osman Sin 20	Oğlu Osman T: fi 10 Ramazan1260	74. Karındaşı şâbb-ı emred Hurşid Sin 17 F: fi 5 Rebiulahir 1251		75. İnce bıyıklı Hasan bin Ali Sin 25	

76. Ođlu Ali Sin 3 F: fi 17 Cemaziyelahir 1253	77. Diđer ođlu Ahmed Sin 1	78. Kumral bıyıklı Ahmed bin Osman Sin 30	79. Ođlu Mustafa Sin 6 F: fi 9 Safer 1254
80. Diđer ođlu Yunus Sin 1 bin İbrahim Sin 45	81. Kara sakallı Ömer bin İbrahim Sin 45	82. Ođlu ter bıyıklı Şakir Sin 20	Ođlu Mustafa T: 1257
83. Ođlu kara sakallı Mehmed bin Mahmud Sin 40 Müsin 1252			

SAYFA 22

84. Kara sakallı Ahmed bin Mustafa Sin 45	85. Kara bıyıklı Hasan bin Ahmed Sin 45 F: fi 13 Cemaziyelahir 1253	86. Ođlu Ahmed Sin 6 F: fi 5 Cemaziyelevvel 1252	87. Diđer ođlu Ali Sin 1 F: fi 5 Rebiulahir 1253
88. Karındaşı kara bıyıklı İbrahim bin Ahmed Sin 40	Ođlu İbrahim T:fi 15 Safer1251 F: 1253	89. Kara sakallı Yusuf bin Osman Sin 42 F: fi 11 Ramazan1252	90. Teb'ası Memiş bin Ahmed Sin 8 F: fi 15 Ramazan1252
91. Kumral bıyıklı Osman bin Mustafa Sin 35 F: fi 15 Rebiulevvel 1252	Ođlu Osman T: fi 5 zilhicce 1253 F: fi 2 Safer1254		
92. Ođlu Mehmed Sin 1 F: fi 16 Rebiulevvel 1252	93. İnce bıyıklı Mehmed bin İbrahim Sin 30 F: fi 10 Safer 1254	Ođlu Mahmud T:fi 11 Rebiulevvel 1256	94. Sarı bıyıklı Ömer bin Memiş Sin 40 F: fi 5 Rebiulahir 1251
95. Ođlu Osman Sin 5 Tüvana 1258	96. Yiđeni Şâbb-ı emred Bayram bin Osman Sin 17 F: fi 5 Rebiulahir 1251		
97. Kara bıyıklı Ali bin Durmuş Sin 40 Reft be Asitanefi 5 Rebiulahir1251	98. Kara bıyıklı karındaşı Ahmed bin Durmuş Sin 35 Reft mea		
99. Kara bıyıklı Hasan bin Memiş Sin 35 Müsin 1257	100. Kır sakallı Salih bin İsmail Sin 45	101. Ođlu Receb Sin 5 Tüvana 1258	102. Kumral bıyıklı Kürd Mehmed bin Mahmud Sin 25 F: fi 25 Rebiulevvel 1253
103. Ođlu Osman Sin 1 F: fi 15 Cemaziyelahir 1255	104. Kır sakallı Durmuş bin Abbas Sin 55 Reft be Tuna fi 5 Rebiulahir1251 F: fi 20 Cemaziyelahir 1255	105. Yiđeni ter bıyıklı İsmail bin Abdullah Sin 25	Ođlu Ahmed T: fi 14 Rebiulevvel1251 F: fi 5 zilhicce 1252
106. Kır sakallı Mustafa bin Ali Sin 60	107. Kara bıyıklı Yakub bin Mustafa Sin 40 Müsin 1252	108. Sarı bıyıklı Mehmed bin Ali Sin 30 Reft be Asitanefi 5 rebiulevvel 1251	109. Ođlu Mustafa Sin 3
110. Teb'ası şâbb-ı emred Yakub bin İbrahim Sin 12 F: fi 5 Rebiulahir 1253	111. Kır sakallı Ahmed bin Salih Sin 45 Reft be Asitane fi 20 zilhicce 1252 F: fi 7 cemaziyeleahir 1253	112. Kara bıyıklı Memiş bin Ali Sin 45 F: fi 5 Safer 1255	113. Şâbb-ı emred Yusuf bin Ali Sin 12 F: fi 21 Cemaziyelahir 1253
114. Sarı bıyıklı Larozlu Mehmed bin Hasan Sin 35 Müsin 1257	Ođlu Ali T: fi 5 Rebiulahir1253		
115. Ođlu İsmail Sin 7 F: 11 Cemaziyelevvel 1252	116. Ter bıyıklı Mustafa bin Memiş Sin 25 F: fi 8 Safer 1255	117. Diđer ođlu Arif Sin 8 Reft be Asakir-i Mansure 1253 F: fi 21 Rebiulahir 1255	
120. Uzun boulu kara sakallı Osman bin Ahmed Sin 55 Amed an kaza-i İspir fi 15 Şevval1254	121. Ođlu şâbb-ı emred Süleyman Sin 18 Bu dahi Reft be Asakir-i Mansure fi 25 Şevval 1254	122. Diđer ođlu Ahmed Bu dahi F: fi 15 Rebiulevvel 1254	123. Uzun boylu kumral sakallı Hasan bin İbrahim Sin 45 Amed an mahalle-i Yeniköy 1254
124. Ođlu Bayram Sin 1 Bu dahi	125. Diđer ođlu Receb Sin 1 Bu dahi	126. Uzunca boylu kumral bıyıklı Osman bin Ali Sin 30	127. Ođlu Memiş Sin 3 Amed bu dahi
Ođlu Yunus Sin 3 Amed bu dahi	128. Orta boylu kumral sakallı Mustafa bin Durmuş Sin 40 Amed an mahalle-i	Ođlu Osman T: fi 11Rebiulahir1255	Ođlu Süleyman T: fi 21 Rebiulevvel125 7
129. Uzun boylu şâbb-ı emredođlu Ali Sin 16	Ođlu Süleyman T: fi 11 Rebiulahir12 55	Ođlu Osman T: fi 12 Rebiule vvel 1257	

Amed an mahalle-i Aron magloz 1255			Yeniköy fi 11 Rebiulahir1255			Amed an mahalle-i Yeniköy fi 11 Rebiulahir 1255		
------------------------------------	--	--	------------------------------	--	--	---	--	--

SAYFA 23

Mahalle-i Arkulikoz Tabii Kasaba-i Mezbur

Müslim

1. Kumral sakallı Mustafa bin Mehmed Sin 38 Müsin 1255	İsmail T: fi 11 Cemaziyelevve 11251	2. Ter bıyıklı Hurşid bin Memiş Sin 28	3. Karındaşı şabb-ı emred Ali Sin 20 F: fi 12 Şevval 1255	4. Kumral bıyıklı Derviş bin Osman Sin 38 Müsin 1255	Oğlu Osman T: fi 25 Cemaziyelahir 1256	Oğlu Mahmud T: fi 25 Receb1255
5. Teb'ası şabb-ı emred Ahmed bin İbrahim Sin 10 Tüvana 1253 F: fi 3 Muharrem 1255	6. AksakallıOsman bin Hacı Ali Sin 60 F: fi 8 Muharrem 1255		7. Yiğenişabb-ı emred Mahmud bin Yunus Sin 15		8. AksakallıYunus bin Ahmed Sin 60	
9. Oğlu ter bıyıklı Ömer Sin 25	10. Diğer oğlu şabb-ı emred Ahmed Sin 22	Oğlu Yunus T: 1256	11. Diğer oğlu şabb-ı emred Yakub Sin 20 F: fi 12 Cemaziyelevvel 1252	Oğlu Mehmed T:fi 24 cemaziyelevvel 1259	12. Kır sakallı Hüseyin bin Ali Sin 45	
13. Oğlu Hasan Sin 4 F: fi ğurre-i Ramazan1251	14. Diğer oğlu Mehmed Sin 1		15. Karındaşı kara sakallı Ömer bin Ali Sin 35 Müsin 1257	Oğlu Bayram T: fi 12 Şevval 1255	16. Oğlu Bayram Sin 1 F: fi 11 Muharrem 1255	
17. Teb'ası şabb-ı emred İbrahim bin Abdullah Sin 12 F: fi 19 zilhicce 1252	18. Kara bıyıklı Ali bin Yakub Sin 36 Müsin 1256	Oğlu Mustafa T: fi 5 Rebiulahir1253 F: fi 5 Muharrem1256	19. AksakallıMemiş bin Ömer Sin 65 F: fi 21 Ramazan1252		20. Oğlu Hüseyin Sin 8 Tüvana 1255	
21. Diğer oğlu Ömer Sin 1 F: fi 25 Ramazan1252	22. Şabb-ı emred Ahmed bin Hacı Mustafa Sin 18		23. Karındaşı Sadullah Sin 8 Tüvana 1255		24. Abdulkadir bin Musa Sin 10 Tüvana 1253	

SAYFA24

25. Karındaşı Ali Sin 7 Tüvana 1256	26. Emmizâdesi şabb-ı emred Süleyman bin Ali Sin 20 F: fi ğurre-i Safer1255		27. Karındaşı şabb-ı emred Şuayb Sin 12		28. Sarı sakallı Memiş bin Abbas Sin 30 Reft be Samsun fi 5 Rebiulahir 1251 F: fi 2 Safer 1255	
29. Sarı bıyıklı Hasan bin Memiş Sin 30	Oğlu Hüseyin T: fi 1 Rebiulevvel1252	30. Oğlu Memiş Sin 1 F: fi ğurre-i Şevval1252	31. Sarı bıyıklı Emin bin Hüseyin Sin 33 Tüvana 1260		32. Oğlu şabb-ı emred Ahmed Sin 12 F: fi 21 zilhicce 1252	
33. Diğer oğlu İbrahim Sin 8 F: fi 2 Cemaziyelevvel 1252	34. Diğer oğlu Ömer Sin 5 Tüvana 1258		35. Diğer oğlu Hasan Sin 2		36. Kumral bıyıklı Mehmed bin Hüseyin Sin 30 F: fi ğurre-i Receb 1252	
37. Ter bıyıklı Mustafa bin Hüseyin Sin 25 F: fi 5 Rebiulahir 1259	Oğlu Hüseyin T: fi 22 Safer1259	38. AksakallıMemiş bin Mustafa Sin 70	39. Oğlu sarı bıyıklı Ali Sin 25	Oğlu Mustafa T: 1257	40. Ter bıyıklı Yakub bin Memiş Sin 25 F: fi 15 zilhicce 1257	Oğlu Yakub T: fi 25 Safer1259
41. Karındaşı şabb-ı emred Ahmed Sin 25	Oğlu Mehmed T: 1256	42. Oğlu Memiş Sin 1 F: fi 15 Şaban 1252	43. Sarı sakallı Memiş bin Ali Sin 30		44. Kır sakallı Ahmed bin Osman Sin 40 Müsin 1252	Osman T: fi 14 Safer1251
45. Oğlu Hasan	46. Teb'ası şabb-ı emred Abdullah bin Ahmed		47. Kır sakallı Ahmed bin Mustafa	Oğlu Dursun T: fi 23 zilhicce	48. Oğlu Mustafa	

Sin 2 F: fi 25 Cemaziyelevvel 1252	Sin 12 Reft be Asakir-i Mansurefi 5 Rebiulahir1251	Sin 30	1259	Sin 1 F: fi ğurre-i Şevval1252
49. Ter bıyıklı Memiş bin Mahmud Sin 24 F: fi 12 Rebiulahir 1252	50. Karındaşı şâbb-ı emred Süleyman Sin 12 F: fi 2 Receb 1252	51. Ter bıyıklı Osman bin Hacı Süleyman Sin 24 F: fi 5 Receb 1252		52. Karındaşı şâbb-ı emred İbrahim Sin 16 F: fi 15 Şaban 1252
53. Diğer karındaşı şâbb-ı emred Yusuf Sin 14	54. Diğer karındaşı Mehmed Sin 9 Tüvana 1252	55. Diğer karındaşı Ali Sin 7 Tüvana 1256		56. Diğer karındaşı Ömer Sin 5 Tüvana 1258
57. Diğer karındaşı Mustafa Sin 1 F: fi 16 Şaban 1253	58. Kırca sakallı Mehmed bin Ömer Sin 45	59. Oğlu şâbb-ı emred Ömer Sin 20		60. Diğer oğlu şâbb-ı emred Osman Sin 12
61. Kır sakallı İbrahim bin Halil Sin 50 F: fi 3 Şaban 1260	62. Oğlu şâbb-ı emred Halid Sin 13 Reft be Asakir-i Mansure 1253	63. Diğer oğlu şâbb-ı emred Memiş Sin 11 F: fi 5 Safer 1255		64. Diğer oğlu Ahmed Sin 2
65. Diğer oğlu Mustafa Sin 1 F: fi 11 Rebiulevvel 1252	66. Kumral bıyıklı Salih bin Halil Sin 30 F: fi 4 Rebiulevvel 1253		67. Kumral bıyıklı Ali bin Halil Sin 35 Müsin 1257	
68. Oğlu Süleyman Sin 8 Tüvana 1255	69. Diğer oğlu Abdulaziz Sin 6 Tüvana 1257	70. Diğer oğlu Mehmed Sin 3 F: fi 5 Rebiulevvel 1251		71. Diğer oğlu Mustafa Sin 1

SAYFA 25

72. Kumral bıyıklı Hüseyin bin Halil Sin 25 F: fi 24 Cemaziyelevvel 1252	73. Oğlu Osman Sin 1	74. Kumral sakallı Mustafa bin Ömer Sin 38 Müsin 1254	75. Kara bıyıklı İbrahim bin Memiş Sin 35 F: fi 27 Ramazan1252
76. Oğlu Dursun Sin 2	77. Diğer oğlu Mustafa Sin 1	78. Kara bıyıklı Ali bin Memiş Sin 40 Müsin 1252 F: fi 29 Ramazan1252	79. Aksakallı Ahmed bin Osman Sin 80 F: fi ğurre-i Rebiulahir 1255
80. Oğlu sarı bıyıklı Ali Sin 40 Müsin 1252	81. Diğer oğlu Hüseyin Sin 10 Tüvana 1253	82. Yiğeni Şaban bin Mustafa Sin 10 F: fi ğurre-i Receb 1251	83. Diğer yiğeni Mehmed bin Ali Sin 2
84. Kır sakallı Hasan bin Mahmud Sin 50	85. Oğlu İsmail Sin 10 Tüvana 1253	86. Kumral bıyıklı Mehmed bin Emin Sin 30	87.Oğlu Ali Sin 1 F: fi 15 zilhicce 1252
88. Kara bıyıklı Mustafa bin Ahmed Sin 35 Tüvana 1257	Oğlu Memiş T: fi 15 Şaban1252	89. Oğlu Ahmed Sin 1	90. Karındaşı oğlu şâbb-ı emred Mustafa Sin 20
91. Diğer karındaşı oğlu şâbb-ı emred Yakub Sin 18 F: fi ğurre-i Receb 1251			
92. Diğer karındaşı oğlu şâbb-ı emred Memiş Sin 15 F: fi 5Cemaziyelevvel 1252	93. Diğer karındaşı oğlu Ali Sin 10 Tüvana 1252 F: fi 20 Receb 1252	94. Sarı bıyıklı Hasan bin Mehmed Sin 40 Müsin 1252	
95. Ter bıyıklı Selim bin Salih Sin 25	96. Şâbb-ı emred Şakir bin Mahmud Sin 12 F: fi 5 Rebiulahir 1253	97. Şâbb-ı emred İsmail bin Ali Sin 12 Reft be Asitane 1252 F: fi 7 zilhicce 1255	98. Kır sakallı Mahmud bin Osman Sin 50

99. Ođlu sarı bıyıklı Yakub Sin 30	100. Diđer ođlu ter bıyıklı Hasan Sin 25	Ođlu Reşid T: fi 25 Cemaziyelahir1256	101. Diđer ođlu şâbb-ı emred Memiş Sin 20	102. Kır sakallı Ali bin İsmail Sin 45 F: fi 5 Rebiulahir 1253
103. Ođlu İsmail Sin 2 F: fi 5 zilhicce 1253	104. Şâbb-ı emred Memiş bin Mehmed Sin 12	105. Orta boylu sarı bıyıklı Memiş bin Abdullah Sin 30 Amed an tahrir-i mande fi 5 Şaban 1256	Ođlu Osman T: 1256	

SAYFA 26

Mahalle-i Peripol Tabii Kasaba-i Mezbur

Müslim

1. Kumral sakallı Hafız Reşid bin Abdulaziz İmam-ı mahalle-i mezbur Sin 30	Ođlu Tahir T: fi 5 Ramazan1252	Ođlu Mahmud T: fi 5 Rebiulahir 1253	Ođlu Said T: fi 7 Receb1260	2. Aksakallı Abdulaziz bin Hasan Sin 60	Ođlu Lütfullah T: fi 20 Şaban1255	3. Ođlu ter bıyıklı Mahmud Sin 20 F: fi 11 Rebiulevvel 1251	4. Diđer ođlu Ömer Sin 1
5. Kara bıyıklı Osman bin Ahmed Muhtar-ı mahalle-i mezbur Sin 35 F: fi 11 Ramazan1252	6. Ođlu Ahmed Sin 6	7. Karındaşı kara bıyıklı Mehmed bin Ahmed Sin 32 Reft be Erzurum 1251 F: fi 15 Ramazan1252	Ođlu Mahmud T: fi 11 Cemaziyevvel el1252 F: fi 5 Cemaziyevvel el1253	8. Emmizâdesi ter bıyıklı Halid bin Ali Sin 27 Reft be Ardanuç fi 5 Rebiulahir 1251 F: fi 16 Şevval 1252			
9. Ođlu Emin Sin 1 F: fi 5 Cemaziyevvel 1251	10. Yiğeni Yahya Sin 9 F: fi 17 Şevval 1252	11. Teb'ası Hemşinli Süleyman Sin 8 Tüvana 1255	12. AksakallıOsman bin Ali Sin 54 Reft be Asitane 1252 F: fi 11 Şaban 1255				
13. Ođlu Osman Sin 3 F: fi ğure-i RebiulevvelRebiulevve 1 1252	14. Diđer ođlu Abdulhamid Sin 2	15. Diđer ođlu Yusuf Sin 1 F: fi 5 Cemaziyevvel 1253	16. Teb'ası Reşid bin Ömer Sin 12 F: fi 5 Receb 1253				
17. Kara bıyıklı Memiş bin Mustafa Sin 35 Müsin 1257	Ođlu Yahya T: fi 11 Şaban1257	Ođlu Mahmud T: fi 4 Şevval1255	18. Ođlu Mahmud Sin 3 F: fi Cemaziyevvel 1253	19. Diđer Ođlu Mustafa Sin 1	20. Teb'ası şâbb-ı emred Ömer Sin 12 F: fi 5 Cemaziyevvel 1253		
21. Kır sakallı Abdullah bin Süleyman Sin 49	Ođlu Emin T: fi 5 Rebiulahir1253 F:fi 4 Rebiulevvel1258	22. Ođlu ter bıyıklı Abdulkerim Sin 27 F: fi 12 Cemaziyevvel 1252	23. Diđer ođlu Ali Sin 10	Ođlu Ahmed T: fi 24 Receb1260	24. Teb'ası Hasan Sin 8 Tüvana 1255 F: fi 5 zilhicce 1255		
25. Kumral bıyıklı Mahmud bin Mustafa Sin 32	Ođlu Temel T: fi 22 Rebiulahir1 259	Ođlu Ali T: fi 5 Rebiulahir125 3	26. Ođlu Derviş Ali Sin 5 Tüvana 1258	27. Kara sakallı Yahya bin Memiş Sin 40 Reft be Haccı Şeriffi 5 Rebiulahir1251	Ođlu İlyas T: fi 21 Cemaziyevvel1252 F:fi 5 Safer1252	Diğeri İlyas T: fi 14 Ramazan1260	28. Ođlu İsmail Sin 1 F: fi 5 Cemaziyevvel 1252
29.	30.	31.	32.	Ođlu Hasan			

Teb'ası şâbb-ı emred Mehmed Sin 11 F: fi 8 Cemaziyelevvel 1252	Sarı bıyıklı İbrahim bin Ali Sin 30 Reft be Asitanefi 5 Rebiulahir1251	Kara sakallı Hasan bin Mahmud Sin 45 F: fi 11 Cemaziyelevvel 1251	Ođlu ter bıyıklı Miktat Sin 25	T: fi 5 Safer1262
--	--	---	-----------------------------------	----------------------

SAYFA 27

33. Kır sakallı Hüseyin bin İbrahim Sin 47	Ođlu Hüseyin Paşa T: fi 8 Ramazan1252 F: fi 5 Muharrem1253	Ođlu Mustafa T: fi 7 Şevval1255	34. Ođlu şâbb-ı emred Yakub Sin 17	35. Kara bıyıklı Yunus bin Ömer Sin 35 F: fi 5 Cemaziyelevvel 1253	36. Ođlu Abdulhamid Sin 2
37. Diđer ođlu Abdulkerim Sin 1	38. Karındaşı kara bıyıklı Tahir bin Ömer Sin 30		39. Ođlu Bayram Sin 6 Tüvana 1257		40. Diđer ođlu Ömer Sin 2
41. Diđer karındaşı kara bıyıklı Halil bin Ömer Sin 40 Reft be Oltu fi 5 Rebiulahir1251 F: fi 21 Şaban 1256	42. Kayını şâbb-ı emred Osman bin Abdullah Sin 12 F: fi 5 Cemaziyelevvel 1255 Reft mea		43. Kara bıyıklı Osman bin İbrahim Sin 44	Ođlu Yakub T: fi 20 Şaban1255	44. Ođlu Hurşid Sin 7 Tüvana 1260
45. Aksakallı Yakub bin Mustafa Sin 45	Ođlu Selim T: fi 11 Ramazan1255	Ođlu Salih T: 1256	46 Ođlu İsmail Sin 1 F: fi 11 Muharrem 1255	47. Kumral bıyıklı Mehmed bin Osman Sin 37 Müsin 1255 F: fi 15 Rebiulevvel 1257	Ođlu Abdülaziz T: fi 28 Cemaziyelevvel1252 F: fi 5 Receb1253
49. Diđer ođlu Osman Sin 2 F: fi 12 Muharrem 1255	50. Kır sakallı Mustafa bin Osman Sin 50	51. Kara bıyıklı Ali bin Mustafa Sin 35 Nukilet be mahalle-i Mişona fi 11 Rebiulevvel 1254	Ođlu Muharrem T: fi 11 Rebiulevvel 1251 F: fi 11 Rebiulahir 1255	Ođlu Osman T: fi 11 Rebiulahir1254	Ođlu Mehmed T: fi Rebiulahir 1254
53. Diđer ođlu Receb Sin 5 F: fi 5 Cemaziyelevvel 1253	Ođlu Mehmed T: fi 12 Şevval1255	54. Kara bıyıklı Ömer bin Mustafa Sin 37 Müsin 1254	Ođlu Ahmed T: fi 6 Şaban 1260	55. Ođlu şâbb-ı emred İbrahim Sin 12 Reft be Asakir-i Mansure 1255	56. Diđer ođlu Hasan Sin 8 Tüvana 1255
57. Diđer ođlu Yakub Sin 4 Tüvana 1260	58. Diđer ođlu Mehmed Sin 2 F: fi 6 Cemaziyelevvel 1255		59. Kumral bıyıklı Yunus bin Mustafa Sin 40 Müsin 1252		60. Ođlu İdris Sin 8 Tüvana 1255
61. Diđer ođlu Arif Sin 1	62. Aksakallı Hüseyin bin Mustafa Sin 65 F: fi 1 Cemaziyelevvel 1258		63. Ođlu sarı bıyıklı Ali Sin 40 Reft be Asitane 1251		64. Diđer ođlu ter bıyıklı Abdulaziz Sin 25
65. Diđer ođlu şâbb-ı emred Mehmed Sin 12	66. Şâbb-ı emred Yusuf bin Memiş Sin 12	67. Karındaşı Hasan bin Memiş Sin 4 Tüvana 1260	68. Kara bıyıklı Ali bin Mehmed Sin 40 Müsin 1252	Ođlu Mustafa T: fi 20 Cemaziyelahir 1259	Ođlu Hasan T: fi 26 Rebiulevvel 1257
69. Yiđeni Mehmed bin Osman Sin 4	70. Kara bıyıklı Yakub bin Mustafa Sin 36 F: fi 5 Cemaziyelevvel 1252	Ođlu Mahmud T: fi 5 Şevval1251	71. Ođlu şâbb-ı emred Mehmed Sin 12		72. Diđer ođlu Osman Sin 6 Reft be Asakir-i Mansurefi 11 Muharrem1255
73. Diđer ođlu Mahmud Sin 4 Tüvana 1260	74. Karındaşı kara bıyıklı Ali bin Mustafa Sin 33	Ođlu Halil T: fi 25 Ramazan 1260	Ođlu Hasan T: fi 25 Ramazan 1260	Ođlu Abdulkerim T: fi 25 Şaban1256	75. Ođlu Hurşid bin Ali Sin 2 F: fi 5 Cemaziyelevvel 1252
77. Kara bıyıklı Ömer bin Mustafa	Ođlu İbrahim T: fi 20 Şevval1255	78. Ođlu Reşid Sin 1	79. Kumral bıyıklı Ali bin Hasan Sin 30		80. Ođlu Mehmed Sin 15

Sin 30	F: fi 15 Şaban 1255	F: fi 8 Receb 1251	F: fi 15 Muharrem 1255
81. Yiğenişâbb-ı emred Memiş bin Mehmed Sin 12 Reft be Asitane fi 5 Rebiulahir1251	82. Kara bıyıklı Mehmed bin Osman Sin 40 F: fi Cemaziyelevvel 1252	83. Oğlu Durmuş Ali Sin 2 F: fi 5 Receb 1252	84. Diğer oğlu Osman Sin 1 F: fi Cemaziyelevvel 1252

SAYFA28

85. Karındaşı kara bıyıklı Ahmed bin Osman Sin 30 F: fi 2 Cemaziyelevvel 1252	Oğlu Memiş T: fi 3 Rebiulevvel 1251 F: fi 5 Receb 1253	86. İnce bıyıklı Hasan bin Ali Sin 25 Reft be Asitane fi 5 Rebiulahir 1251 F: fi 5 Cemaziyelevvel 1252	Ali T: fi 8 Şevval 1251	87. Karındaşı ince bıyıklı Temel bin Ali Sin 27	Oğlu Ali ve Osman T: fi 28 Şaban 1255
88. Kara bıyıklı Mehmed bin Hüseyin Sin 25 F: fi 11 Safer 1255	89. Oğlu Ahmed Sin 2 F: fi 19 Receb 1255	90. Kara bıyıklı Osman bin Mustafa Sin 35 Müsin 1257 Reft be Tunafı 5 Rebiulahir1251	91. Oğlu Halid Sin 1 F: fi 5 Cemaziyelevvel 1252		
92. Yiğeni Mustafa bin Memiş Sin 5 Tüvana 1258	93. Sarı bıyıklı Mustafa bin Abdullah Sin 30	Oğlu Temel T: fi 18 Şaban1260	94. Kır sakallı İbrahim bin Ömer Sin 45 F: fi 18 Cemaziyelevvel 1252	95. Kır sakallı Memiş bin Durmuş Sin 40 Müsin 1252 F: fi 5 Cemaziyelevvel 1252	
96. Oğlu şâbb-ı emred Mehmed Sin 12 F: fi 11 Cemaziyelevvel 1252	97. Diğer oğlu Osman Sin 7 F: fi 5 Cemaziyelevvel 1252	98. Sarı bıyıklı Haşim bin Ömer Sin 30 F: fi 15 Cemaziyelevvel 1252	99. Kumral bıyıklı Osman bin Ali Sin 33 Müsin 1260		
100. Orta boylu ter bıyıklı Halid bin İsmail Sin 25 Amed an Mahalle-i Samri 1252 Reft be Asitane 1252	101. Şâbb-ı emred Mehmed Sin 20 Reft be Asitane 1252 F: fi 5 Cemaziyelevvel 1253				

SAYFA29

Mahalle-i Sirahoz Tabii Kasaba-i Mezbur

Müslim

1. Kumral sakallı Yakub bin Memiş Sin 45 F: fi 4 Şevval 1255	2. Oğlu şâbb-ı emred Memiş Sin 16 F: fi 3 Receb 1260	Oğlu Yakub T: fi 25 Rebiulevvel1258	3. Diğer oğlu Zekeriyya Sin 10 Tüvana 1253	4. Karındaşı köse bıyıklı Ömer bin Memiş Sin 36 Reft be Samsun fi 5 Rebiulahir1251	Oğlu Hasan T: fi 25 Rebiulevvel1 256
5. Kara bıyıklı Hasan bin Ahmed Sin 30 F: fi 18 Cemaziyelevvel 1251	6. Oğlu Ahmed Sin 5 F: fi 5 Cemaziyelevvel 1251	7. Diğer oğlu Mehmed Sin 3 F: fi 5 Rebiulahir 1251	8. Kumral bıyıklı Yakub bin Osman Sin 28		
9. Oğlu Osman Sin 1	10. Karındaşı ter bıyıklı Ali bin Osman Sin 25 F: fi 12 Cemaziyelevvel 1252	11. Kır sakallı Ömer bin Hüseyin Sin 50 F: fi 5 Rebiulahir 1253	12. Oğlu Ali Sin 1		
13. Kurt Ömer bin Osman Sin 45 F: fi 11 Rebiulevvel 1258	Oğlu Hasan T: fi 5 Şevval1255	14. Oğlu şâbb-ı emred Afacan Sin 16 Reft be Asakir-i Mansure 1255 F: fi 29 Receb 1259	15. Kara bıyıklı Kurd Hüseyin bin Hasan Sin 35 Müsin 1257	Oğlu Mehmed T: fi 23 Cemaziyelevvel1259	16. Oğlu şâbb-ı emred Ali Sin 12 Reft be Asakir-i Mansurefi 5 Rebiulahir1251
17. Diğer oğlu İbrahim Sin 9 Reft mea	18. Diğer oğlu Hurşid Sin 3 F: fi 11 Cemaziyelahir 1255	19. Ter bıyıklı Reşid bin Hasan Sin 23	20. İnce bıyıklı Ömer bin Memiş Sin 25	Oğlu Ali T: fi 21 Muharrem1259	Oğlu Salih T:1256 F: fi 15 Rebiulahir12

21. Ođlu Abdulhamid Sin 2 F: fi 5 Cemaziyelevvel 1252	22. Diđer ođlu Memiř Sin 1	23. Karındařı Yunus bin Memiř Sin 20	Ođlu Ahmed T: fi 9 řaban1260	24. Kara bıyıklı Mehmed bin Derviř Sin 35 Müsin 1257	Ođlu Mehmed T: fi 2 Cemaziyelahir125 8	57 Ođlu Süleyman T: fi 5 Safer1252 F: fi 25 řaban1256
25. Ođlu řabb-ı emred Mustafa Sin 12 Reft be Asakir-i Mansure 1255	26. Diđer ođlu Halid Sin 8 Tüvana 1255		27. Diđer ođlu Ali Sin 4 Tüvana 1260		28. Diđer ođlu Yusuf Sin 1 F: fi 19 Cemaziyelevvel 1251	
29. Kumral sakallı Hüseyin bin Osman Sin 40 Müsin 1252 F: fi 15 zilhicce 1255	30. Ođlu Zekeriyya Sin 3		31. Diđer ođlu Tahir Sin 2 F: fi 3 řaban 1252		32. Diđer ođlu Osman Sin 1 F: fi 5 Rebiulahir 1251	
33. Yiđeni Abdulkerim bin Ahmed Sin 3	34. Kır sakallı Ali bin Hasan Sin 40 Müsin 1252	Ođlu Halid T: fi 5 Cemaziyelevvel1252	Ođlu Emin T: fi 6 řevval1255	35. Ođlu řabb-ı emred Abdulaziz Sin 13 F: fi 20 Cemaziyelevvel 1259	36. Diđer ođlu İbrahim Sin 10 Tüvana 1253	
37. Diđer ođlu Ahmed Sin 2 F: fi 20 Muharrem 1255	38. Ter bıyıklı Mehmed bin Mustafa Sin 25	Ođlu Ali T: fi ğurre-i Safer1251	Ođlu İsmail T: fi 21 řaban1260	Ođlu Osman T: fi 25 řaban1256	39. Kayını řabb-ı emred Mustafa bin Salih Sin 13	

SAYFA 30

40. Orta boylu kır sakallı Hasan bin Mustafa Sin 61 Amed yoklama kayd řode fi 3 Rebiulevvel 1254 Nukılet be mahalle-i Hanisler fi 3 Rebiulevvel1254	41. Ođlu orta boylu kara sakallı Osman Sin 25 Bu dahi	42. Diđer ođlu İbrahim Sin 12 Bu dahi	43. Diđer ođlu Ali Sin 6 Bu dahi Tüvana 1257	44. Yiđeni Mustafa Sin 1 Bu dahi	45. Orta boylu kır sakallı Mustafa bin Osman Sin 25 Amed an müceddeden kayd řod fi 25 řaban 1256 F: fi 8 Rebiulahir 1262
--	---	--	--	---	---

Mahale-i Cancel Tabii Kasaba-i Mezbur

Müslim

1. Kara sakallı Ali bin Ömer Sin 43	Ođlu Mustafa T: fi 25 řaban1256	2. Ođlu řabb-ı emred Osman Sin 12	Ođlu Yahya T: 1257	3. Diđer ođlu Cafer Sin 1 F: fi 11 Ramazan1252	4. Sarı sakallı Ömer bin Hasan Sin 40 Müsin 1252
5. Karındařı kara sakallı İsmail Sin 35 Müsin 1257 Asiatanede 1255	Ođlu Hasan ve Hüseyin T: fi 18 Ramazan1260	6. Kara sakallı Hasan bin Abdulaziz Sin 40	Ođlu Abdulaziz T: fi 15 Receb 1260	7. Ođlu Mustafa Sin 2 F: fi 7 Cemaziyelevvel 1252	8. Diđer ođlu Osman Sin 1 F: fi 29 Cemaziyelevvel 1251
9. Kara bıyıklı Ali bin Abdulaziz Sin 38 F: fi 2 řaban 1260	10. Ođlu řakir Sin 1		11. Teb'ası řabb-ı emred Ali bin Habib Sin 15 F: fi 17 Cemaziyelahir 1255		12. Diđer teb'ası řabb-ı emred Hüseyin Sin 12 F: fi 20 Receb 1254
13. Sarı bıyıklı Ahmed bin Hasan Sin 35 Müsin 1257	Ođlu Mahmud T: fi 25 řevval1255	14. Ođlu Hüseyin Sin 2 F: fi 11 řaban 1251	15. Diđer ođlu Arif Sin 1		16. Kara sakallı Ahmed bin Memiř Sin 55
17. Ođlu kumral bıyıklı	Ođlu Mehmed T: fi 4 Safer1251	Ođlu Hasan T: fi 9 řevval1260	18. Teb'ası Ahmed bin	19. Yiđeni Memiř bin Abdi	20. Kara sakallı Durmuş bin Derviř

Yakub Sin 40 Müsin 1252	F: fi 8 Ramazan1252		Hüseyin Sin 8 F: fi 5 Receb 1252	Sin 5 F: fi 5 Receb 1253	Sin 35 Müsin 1257 F: fi 20 Rebiulahir 1262
-------------------------------	---------------------	--	--	-----------------------------	--

SAYFA 31

21. Ođlu řabb-ı emred Emin Ali Sin 16	22. Karındařı kara bıyıklı Ali bin Derviş Sin 25	Ođlu Hasan T: fi 20 Receb1251	Ođlu İbrahim T: fi 29 Ramazan1260	Ođlu Mehmed T: fi 22 řaban1255	23. Ođlu İsmail Sin 2	24. Yiđeni ter bıyıklı Arab bin Memiş Sin 25	Ođlu Memiş T: fi 11 Receb1252 F: fi 5 Cemaziyelev ve11253
25. řabb-ı emred Mustafa bin Emin Sin 12	26. Karındařı İbrahim bin Emin Sin 8 F:fi 5 Rebiulahir 1251		27. Kır sakallı Mehmed bin Ali Sin 45		28. Ođlu řabb-ı emred Hasan Sin 14	Ođlu Ali T: fi 10 řaban1255	
29. Diđer ođlu Cakır Sin 10 Tüvana 1253 Reft be Asakir-i Mansure fi 12 Safer 1255	30. Diđer ođlu Receb Sin 3		31. Diđer ođlu Hasan Sin 1 F: fi 3 Rebiulahir 1262	32. Ter bıyıklı Mustafa bin Osman Sin 22		Ođlu Ahmed T: fi 4 Ramazan1260	
33. AksakallıAhmed bin Mehmed Sin 70 F: fi 11 Rebiulahir 1259	34. Ođlu kara bıyıklı Osman Sin 30	Ođlu İbrahim T: fi 16 Receb1255		35. Kırca sakallı Hüseyin bin Mehmed Sin 60		36. Ođlu kumral sakallı Mustafa Sin 25	Ođlu Hasan T: fi 11 řaban1260
37. Kara sakallı Hasan bin Ali Sin 40 Müsin 1252	38. Ođlu Hüseyin Sin 1		39. AksakallıYakub bin Osman Sin 70 F: fi 11 Cemaziyelevvel 1252		40. Kumral bıyıklı Abdulkadir bin Emin Sin 30		
41. Ođlu Emin Sin 2 F: fi 5 Cemaziyelevvel 1253			42. Orta boylu kara sakallı Ahmed bin Emin Sin 37 Müsin 1260 Bu mahalle müceddeden kayd řod fi 11 Receb 1252				

SAYFA 32

Mahalle-i Haçanoz Tabii Kasaba-i Mezbur

Müslim

1. Kara sakallı Hacı Hüseyin Efendi bin Emin İmam-ı mahalle-i mezbur Sin 50	2. Ođlu Yunus Sin 10 Tüvana 1253 F: fi 5 řevval 1255		3. Diđer ođlu Abdulkerim Sin 8 Tüvana 1255		4. Diđer ođlu Mehmed Sin 6 F: fi 11 Ramazan1252
5. Kumral sakallı Yunus bin Hacı Hüseyin Muhtar-ı mahalle-i mezbur Sin 40 Nukılet be mahalle-i Müftüfi 15 řaban1261	Ođlu Yahya T: fi 28 řevval1255	6. Ođlu Mahmud Sin 3 Bu dahi F: fi 5 zilhicce 1253	7. Diđer ođlu Mehmed Sin 2 Bu dahi	8. Sarı bıyıklı Ömer bin Emin Sin 45	Ođlu Tevfik T: fi 11 Cemaziyelevvel1252
9. Ođlu Abbas Sin 3	10. Sarı bıyıklı řerif Ali bin Emin Sin 35 Müsin 1257 Reft ? 1253		11. řabb-ı emred Ahmed bin Yahya Sin 20	Ođlu Yahya T: 1257	12. Karındařı Ali Sin 12 Reft be Asitanefi 8 Rebiulahir1255
13. Kara sakallı Hacı Alaaddin Efendi bin Mehmed Emin Müfid Kaza-i Rizede Sin 30	14. Teb'ası ter bıyıklı Yusuf bin Abdullah Sin 25	Ođlu Mustafa T: fi 6 Cemaziyelevvel1260		15. řabb-ı emred Abdulhamid bin Abdulkadir Sin 18	
16. Karındařı řabb-ı emred Ömer Sin 16	17. Diđer karındařı Ahmed		18. Diđer karındařı Ruřen		19. Diđer karındařı Memiş
20. Diđer karındařı Osman					

Sin 12	Sin 10 Tüvana 1253	Sin 9 Tüvana 1254	Sin 7 Tüvana 1256
21. Diğer karındaşı Ali Sin 3	22. Diğer karındaşı Tayyar Sin 2	23. Kara bıyıklı Tahir bin Osman Sin 40 Müsin 1252	24. Oğlu ter bıyıklı Bayram Sin 20
25. Diğer oğlu şâbb-ı emred Arif Sin 15	26. Diğer oğlu İskender Sin 9 Tüvana 1254	27. Diğer oğlu İbrahim Sin 7 F: fi 15 Ramazan1252	28. Diğer oğlu Abdulhalim Sin 6 F: fi 18 Cemaziyelevvel 1252
29. Diğer oğlu Arslan Sin 5 Tüvana 1258	30. Diğer oğlu Mehmed Sin 3	31. Kara bıyıklı Abdülaziz bin Osman Sin 32	32. Oğlu şâbb-ı emred Şakir Sin 12
33. Diğer oğlu Mahmud Sin 8 Tüvana 1255	34. Ter bıyıklı Haşim bin Mehmed Sin 25 Reft be Erzurumfi 5 Rebiulahir1251	35. Oğlu Mehmed Sin 2 F: fi 3 Ramazan1251	36. Diğer oğlu Mahmud Sin 1
37. Ter bıyıklı Ali bin Mustafa Sin 25	38. Oğlu Ahmed Sin 2	39. Kır sakallı Hacı Hasan bin Ahmed Sin 50	40. Karındaşı oğlu şâbb-ı emred Zekeriyya bin Yunus Sin 13 F: fi 15 zilhicce 1253

SAYFA 33

41. Oğlu şâbb-ı emred Memiş bin Hacı Hasan Sin 14 F: fi 11 zilhicce 1256	42. Diğer oğlu Ali Sin 10 Tüvana 1253 F: fi 21 Rebiulevvel 1254	43. Diğer oğlu İsmail Sin 6 F: fi 23 Rebiulevvel 1254	44. Diğer oğlu Sabit Sin 4 Tüvana 1260
45. Yiğeni Ahmed bin Durmuş Sin 7 F: fi 24 zilhicce 1254	46. Sarı bıyıklı Memiş bin Yakub Sin 30	47. Oğlu Mehmed Sin 1 F: fi 5 Receb 1251	48. Köse sakallı Ali bin Osman Sin 30
49. Kara sakallı Ahmed bin Ömer Sin 45	Oğlu Reşid T: fi 14 Şaban1255	50. Oğlu Abdulkерim Sin 6	51. Karındaşı kumral bıyıklı Yakub bin Ömer Sin 35 Müsin 1257
53. Kara sakallı Emin bin Mustafa Sin 55 F: fi 3 Cemaziyelevvel 1259	54. Oğlu kara bıyıklı İbrahim Sin 35 Müsin 1257	55. Oğlu Süleyman Sin 3	52. Oğlu Mustafa Sin 1 F: fi 11 Cemaziyelevvel 1252
57. Oğlu ter bıyıklı Ahmed Sin 28 Reft be Mısr-ı Kahire fi 5 Rebiulahir1251 F: fi 2 Şaban 1259	58. Diğer oğlu şâbb-ı emred Hüseyin Sin 17 Reft be Asitanede fi 5 Rebiulahir1251	59. Kumral bıyıklı Emin bin Abbas Sin 38 Müsin 1254	60. Kır sakallı Hüseyin bin Ahmed Sin 52
61. Oğlu şâbb-ı emred Emin Sin 20 Reft be Asitanede fi 5 Rebiulahir1251 F: fi 5 Rebiulahir 1253	62. Diğer oğlu Dursun Sin 8 Tüvana 1260 Reft kaza-i Andra 1253_?	63. Diğer oğlu Mustafa Sin 2	64. Müzellef sakallı Osman bin Ahmed Sin 25
65. Kumral sakallı Osman bin Mehmed Sin 41	66. AksakallıHacı Osman bin Mehmed Sin 65	67. Oğlu kara bıyıklı Memiş bin Hacı Osman Sin 35 Reft kaza-i Mısrı Kahire fi 5 Rebiulahir 1251	68. Diğer oğlu Mustafa Sin 2 F: fi 15 Cemaziyelevvel 1252
69. Karındaşı oğlu kara bıyıklı Ahmed bin Abdurrahim Sin 30	Oğlu Sabit T: fi 25 Şevval1255	70. Oğlu İbrahim Sin 5 Tüvana 1258	71. Diğer oğlu Abdulkерim Sin 1
73. Kır sakallı Memiş bin Abdurrahman Sin 70 F: fi 5 Rebiulahir 1252	74. Oğlu Ömer Sin 3 F: 1252	75. Oğulluğu Ali bin Derviş Sin 16	72. Diğer karındaşı oğlu ter bıyıklı Emin Ali bin Abdurrahim Sin 25
77.	78.	79.	80.

Ođlu řabb-ı emred Osman Sin 16 Reft be Asitanefi 5 Rebiulahir1251	Diđer ođlu řabb-ı emred Mehmed Sin 13 Reft be Asakir-i Mansurefi 11 Cemaziyelevvel1255	Kara sakallı Abdullah bin Abdullah Sin 40 Müsin 1252 F: fi 7 řaban 1259	Ođlu Mustafa Sin 10 F: fi 16 Cemaziyelevvel 1252
81. Diđer ođlu Yakub Sin 1 F: fi 15 Receb 1259	82. Kumral sakallı Hasan bin Osman Sin 45 F: fi 15 Receb 1252	83. Ođlu řabb-ı emred Mehmed Sin 15 Reft be Asakir-i Mansurefi 5 Rebiulahir1251	84. Diđer ođlu řabb-ı emred Mustafa Sin 13 Reft be Asakir-i Mansure 1252 F: fi 11 Rebiulevvel 1255

SAYFA34

85. Diđer ođlu Yunus Sin 5 Tüvana 1258	86. Diđer ođlu Mehmed Sin 1 F: fi 21 Receb 1252	87. Kara sakallı İsmail bin Mustafa Sin 30 F: fi 16 Ramazan1252	88. Karındařı ter bıyıklı Süleyman Sin 22 F: fi 11 Receb 1252
89. Kara sakallı Ahmed bin Durmuş Sin 40 Müsin 1252	90. Ođlu Ali Sin 8 Tüvana 1255	91. Diđer ođlu Yusuf Sin 5 F: fi 15 zilhicce 1253	92. Diđer ođlu Mustafa Sin 1 F: fi 5 zilhicce 1253
Diđer Ahmed Sin 6		93. Uzunca boylu siyah bıyıklı Osman veled Ali Sin 35 Nukilet be mahalle-i Kalahton 1255	

SAYFA 35

Mahalle-i Kalahton Tabii Kasaba-i Mezbur

Müslim

1. Kara bıyıklı İsmail bin Ali Sin 39 Müsin 1254	2. Teb'ası İbrahim Hüseyin Sin 8 F: fi 5 Rebiulahir 1256	3. Kara bıyıklı Osman bin Ali Sin 25 Nukilet be mahalle-i Haçanoz fi 20 řevval1259	4. Kır sakallı Mahmud bin İbrahim Sin 70 F: fi 5 Cemaziyelevvel 1253
5. Kara sakallı Ahmed bin Mustafa Sin 40 Müsin 1252	6. Ođlu řabb-ı emred Mehmed Sin 12 Reft be Asakir-i Mansure 1256	7. Diđer ođlu Mehmed Sin 10 Tüvana 1253	8. Diđer ođlu Ali Sin 8 Tüvana 1255 F: fi 14 Cemaziyelevvel 1255
9. řabb-ı emred Salih bin Mehmed Sin 12 F: fi 19 Cemaziyelevvel 1252	10. Karındařı Mehmed Sin 8 Tüvana 1255	11. Diđer karındařı Temel Sin 6 F: fi 18 Cemaziyelevvel 1252	12. Kara sakallı Seyyid Dursun bin Emin Sin 36 F: fi 4 Cemaziyelevvel 1259
13. Ođlu Emin Sin 10 Tüvana 1253	14. Diđer ođlu Mehmed Sin 1	15. Ter bıyıklı Derviş Ali bin Memiş Sin 24	16. Kara sakallı Kürd Osman bin Durmuş Sin 41
17. Ođlu řabb-ı emred Memiş Sin 12	18. Diđer ođlu Hüseyin Sin 1 F: fi 5 Rebiulahir 1251	19. Teb'ası Mustafa bin Abbas Sin 10 F: fi 26 Cemaziyelevvel 1252	20. Ter bıyıklı Ahmed bin Hasan Sin 24
21. Ođlu Hasan Sin 2 F: fi 8 Receb 1251	22. Diđer ođlu Mustafa Sin 1 F: fi 11 Receb 1251	23. Sarı bıyıklı řakir bin Memiş Sin 35 Müsin 1257	Ođlu Mustafa T: fi 19 řaban1255
25. Kara bıyıklı Abdulaziz bin Süleyman Sin 40 Müsin 1252	Ođlu Dursun T: fi 8 řaban 1252	26. Ođlu Mehmed Sin 1 F: fi 21 Cemaziyelevvel 1252	27. Kumral bıyıklı Memiş bin Osman Sin 35
29. Diđer ođlu Ömer Sin 1 F: fi 11 Receb 1251	30. Kır sakallı Ahmed bin Ömer Sin 52	31. Ođlu řabb-ı emred Ömer Sin 16	32. Teb'ası Hasan bin Memiş Sin 10 Reft be Asakir-i Mansurefi 11
			Ođlu Ali T: fi 15 zilhicce 1257
			Ođlu Ali T: fi 15 Receb1252
			Ođlu Ali T: fi 14 zilhicce 1259
			Ođlu Hasan T: fi 2 řaban1 259
			24. Ođlu Mehmed Sin 8 Tüvana 1255
			Ođlu İbrahim T: fi 8 Ramazan1252 F: fi 11 Cemaziyelevvel12 53
			28. Ođlu Osman Sin 2 F: fi 15 řaban 1251

33. Şâbb-ı emred Ömer bin Abdulaziz Sin 12 Reft be Asitane 1251 F: fi 21 Receb 1255	34. Kara bıyıklı Abdullah bin Ahmed Sin 40 Müsin 1252 F: fi 11 Cemaziyelevvel 1255	35. Oğlu İsmail Sin 3 F: fi 11 Rebiulevvel 1251	Rebiulevvel1252 36. Diğer oğlu Mustafa Sin 1 F: fi 22 Cemaziyelevvel 1255
37. Kır sakallı Abdurrahim bin Hüseyin Sin 40 Müsin 1252	38. Üvey oğlu Süleyman Sin 10 Tüvana 1253 F: fi 25 Receb 1255	39. Kara sakallı Ömer bin Hasan Sin 55	40. Teb'ası şâbb-ı emred Eyyub Sin 12 Reft be Asitane 1251
41. Şâbb-ı emred Hüseyin bin Ömer Sin 12	42. Karındaşı Sadullah Sin 1 F: fi 17 zilhicce 1252	43. İnce bıyıklı Ömer bin Hasan Sin 40 F: fi 21 Cemaziyelevvel 1252	44. Oğlu şâbb-ı emred Hüseyin Sin 13

SAYFA36

45. Diğer oğlu şâbb-ı emred Hüseyin Sin 11	Oğlu Hasan T: fi 22 Rebiulevvel 1258	Oğlu Ömer T: fi 11 Ramazan126 0	46. Sarı bıyıklı İsmail bin Süleyman Sin 30	Oğlu İlyas T: fi 22 Şevval1255	47. Oğlu Ömer Sin 2	48. Teb'ası şâbb-ı emred Osman bin Ali Sin 12 Reft be Asakir-i Mansure 1252 F: fi 11 Receb 1259	
49. Kumral bıyıklı Ömer bin Abbas Sin 40 Müsin 1252	50. Kara sakallı Kürd Hüseyin bin Mustafa Sin 50		51. Oğlu şâbb-ı emred Durmuş Sin 20		52. Diğer oğlu şâbb-ı emred Mehmed Sin 13		
53. Diğer oğlu Mehmed Sin 11	Oğlu İbrahim T: fi 29 Receb1255	54. Kumral bıyıklı Hüseyin bin Osman Sin 40		55. Oğlu Mehmed Sin 1 F: fi 15 Ramazan1252		56. Ter bıyıklı Ömer bin Ali Sin 20 Reft be Asitanefi 5 Rebiulahir1251	
57. Kara sakallı Hacı Necmi bin Mahmud Sin 35 Reft be Asitane fi 20 Şaban 1256 Amed fi 5 zilhicce 1255		Oğlu Ahmed T: fi 11 Rebiulevvel1251	Oğlu Hasan T: fi 29 Rebiulahir1259	58. Oğlu Abdulhamid Sin 7 Tüvana 1256	59. Diğer oğlu Mahmud Sin 1	60. Teb'ası Abdulaziz bin Abbas Sin 7 Tüvana 1260 Hicaz-ı Şerif fi 5 Rebiulahir 1251	
61. Orta boylu Sarı bıyıklı İbrahim bin Mehmed Sin 35 Hini tahrirde sehven mebni kayd şode 1254	Oğlu Osman T: fi 3 Receb12 58	Oğlu Memiş T: fi 29 Şaban12 59	62. Oğlu şâbb-ı emred İsmail Sin 10 Bu dahi	63. Diğer oğlu Mustafa Sin 8 Bu dahi	64. Diğer oğlu Cevahir Sin 7 Tüvana 1257 Bu dahi	65. Diğer oğlu Ahmed Sin 2 Bu dahi	Oğlu Ömer T: fi 8 Şevval1255

SAYFA 37

Mahalle-i Müftü Parapol Tabii Kasaba-i Mezbur

Müslim

1. Ter bıyıklı Mustafa bin Ali Sin 23	Oğlu Ali T: fi 10 Receb1257	2. Ter bıyıklı Osman bin Memiş Sin 22 Reft be Asitanefi 15 Rebiulevvel1251	Oğlu Memiş T: fi 25 Rebiulahir1259	3. Karındaşı şâbb-ı emred Hasan Sin 17 Reft mea	4. Diğer karındaşı şâbb-ı emred Abdulhamid Sin 15	
5. Kara bıyıklı Mahmud bin Hasan Sin 36 Reft be Asitane 1251	6. Kır sakallı Durmuş bin Mustafa Sin 55 F: fi 17 Şaban 1252		7. Oğlu şâbb-ı emred Mehmed Sin 15		8. Diğer oğlu şâbb-ı emred Ali Sin 12	
9. Diğer oğlu Mehmed Sin 7 Tüvana 1257	10. Diğer oğlu Hasan Sin 4 F: fi 19 Rebiulevvel 1252		Oğlu Hasan T: fi 8 Şaban1255	11. Ter bıyıklı İlyas bin Sadullah Sin 25	Oğlu Ömer T: fi 11 Ramazan1252	12. Oğlu Abdülkerim Sin 1
13. Karındaşı şâbb-ı emred Mustafa Sin 22	14. Üvey karındaşı Ahmed bin Mehmed Sin 23 Reft be Asitanefi 13 Rebiulahir1251		15. Oğlu Mehmed bin Ahmed Sin 2		16. Diğer oğlu Sadullah Sin 1	

Reft be Asitane 1251							
17. Kara sakallı Hüseyin bin Mehmed Sin 37 Müsin 1255	18. Oğlu şâbb-ı emred Mustafa Sin 12		19. Diğer oğlu Hasan Sin 3		20. Aksakallı Hacı Hasan bin Ahmed Sin 65 F: fi 11 Receb 1251		
21. Oğlu şâbb-ı emred Mustafa Sin 12	22. Kır sakallı Osman bin Ali Sin 50 F: fi 27 Safer 1251		23. Oğlu şâbb-ı emred Zekeriyya Sin 12 Reft be Asitanefi 5 Rebiulahir1251			24. Diğer oğlu Abdulhamid Sin 1	
25. Teb'ası şâbb-ı emred Yusuf bin Abdullah Sin 12	26. Aksakallı Memiş bin Hasan Sin 50 Reft be Asitane 1251 F: fi ğurre-i Muharrem1256	27. Oğlu ter bıyıklı Hasan Sin 25	Oğlu Durmuş T: fi 12 Şaban1255	28. Kumral bıyıklı Memiş bin Abdurrahim Sin 40 Müsin 1252 Hicazda fi 20 Rebiulevvel1254 F: 1257		Oğlu Mahmud T: fi 20 Şaban1255 F: fi 15 Muharrem1257	
29. Oğlu şâbb-ı emred Ömer Sin 12 F: fi 11 Cemaziyelevvel 1253	30. Diğer oğlu Süleyman Sin 9 F: fi 5 zilhicce 1253		31. Diğer oğlu Abdurrahim Sin 6 Tüvana 1257	32. Karındaşı Zekeriyya Abdurrahim Sin 14		Oğlu Dursun T: fi 28 Rebiulahir1258	
33. Yiğeni Abdülkerim bin Ali Sin 2	34. Diğer yiğenişâbb-ı emred Sabit bin Sadullah Sin 12 F: fi 19 Cemaziyelevvel 1253		35. Aksakallı Ali bin Ömer Sin 60			36. Oğlu ter bıyıklı Ömer Sin 27	
37. Aksakallı Hüseyin bin Hacı Ahmed Sin 58 F: fi 12 Cemaziyelevvel 1255	Oğlu Şaban T: fi 11 Receb1253	38. Oğlu kara bıyıklı Ömer Sin 20 F: fi 15 Şaban 1252	39. Diğer oğlu Tahir Sin 10 Tüvana 1253	Oğlu Bahadır T: fi 5 Rebiulahir 1252		40. Diğer oğlu Reşid Sin 8 F: fi ğurre-i Receb 1252	
41. Diğer oğlu Hızır Sin 1	42. Sarı bıyıklı Cevahir bin Memiş Sin 40 Müsin 1252		Oğlu Dursun T: fi 5 Muharrem1257	43. Oğlu Mustafa Sin 6 Tüvana 1257	44. Diğer oğlu Reşid Sin 5 Tüvana 1260		

SAYFA 38

45. Kara bıyıklı Mustafa bin Osman Sin 40 Müsin 1252		Oğlu Abbas T: fi 3 Ramazan1255		46. Oğlu şâbb-ı emred Memiş Sin 13 F: fi 11 Cemaziyelevvel 1252			47. Diğer oğulları ikiz Osman ve Ömer Sin 1 F: fi 5 Rebiulevvel 1251		
48. Kumral bıyıklı Mehmed bin Mustafa Sin 45	Oğlu Mehmed T: fi 25 zilhicce 1257	49. Aksakallı Memiş bin Durmuş Sin 60 Reft be Asitane fi 5 Rebiulahir 1251	Oğlu T: fi 20 Rebiulahir125 1	50. Oğlu şâbb-ı emred Sabit Sin 13	Oğlu Osman T: fi 7 Ramazan1255	Oğlu Abdulaziz T: fi 11 Şaban1256	Oğlu Hüseyin T: fi 5 Şaban1259	51. Kır sakallı Ahmed bin Ömer Sin 50 F: fi 14 Şevval 1255	Oğlu Mehmed T: fi 2 Rebiulev vel1255
52. Oğlu Kurt bin Ahmed Sin 10 F: fi 5 zilhicce 1255	53. İnce bıyıklı Halil bin Abdullah Sin 30 F: fi 17 Safer 1251			54. Yiğeni şâbb-ı emred Mahmud bin Osman Sin 12			55. AksakallıHacı Abdurrahman bin Osman Sin 60 F: fi 5 Muharrem1256		
56. Oğlu ter bıyıklı Ahmed Sin 25	Oğlu Mehmed T: fi 12 Ramazan1252	57. Oğlu Abdülkerim Sin 1		58. Diğer oğlu ter bıyıklı Ali bin Hacı Abdurrahman Sin 22 Reft be Asitanefi 25 Rebiulevvel1251			59. Diğer oğlu Hüseyin Sin 9 Tüvana 1254		
60. Diğer oğlu Osman Sin 7 Tüvana 1256	61. Diğer oğlu Mustafa Sin 4 Tüvana 1260	62. Aksakallı Osman bin Mustafa Sin 60		Oğlu Kumral bıyıklı Mehmed Sin 38	63. Oğlu Osman T: 1256 F:fi 9 Receb1258		Oğlu Abdulhamid T: fi 5 Şaban1258		

		F: fi 11 Rebiulevvel 1252	Müsin 1254				
64. Ođlu Salih Sin 6 F: fi 11 Ramazan1252	65. Diđer ođlu Mustafa Sin 4 F: fi 21 Rebiulevvel 1252		66. Diđer ođlu Ali Sin 2 F: fi 18 Rebiulevvel 1252	67. Ođlu kumral bıyıklı Hasan bin Osman Sin 35 F: fi Cemaziyelevvel 1253	Ođlu İdris T: fi 7 Muharrem1251		
68. Ođlu Ahmed Sin 4 F: fi 19 Rebiulevvel 1252	69. Diđer ođlu Ömer Sin 2 F: fi 18 Rebiulevvel 1252		70. Kara sakallı Yusuf bin Yakub Sin 40 Müsin 1252	Ođlu Ali T: fi 6 Rebiulahir1260	71. Ođlu Mehmed Ali Sin 3		
72. İnce kara bıyıklı Hüseyin bin Mustafa Sin 35 Müsin 1257	Ođlu Abdulkadir T: 1256	73. Kumral bıyıklı Mahmud bin Ömer Sin 35 Müsin 1257	Ođlu Mustafa T: fi 11 Rebiulevvel1252	Ođlu Hasan T: fi 19 Rebiulevvel 1251 F: fi 5 zilhicce 1255	Ođlu Durmuş T: fi 12 Şevval 1255	74. Ođlu Mahmud Sin 3 F: fi 11 Ramazan1252	75. Diđer ođlu Ahmed Sin 1 F: fi 15 Ramazan1252
76. Kara sakallı Memiş bin Mustafa Sin 55 Reft be Asitanefi 20 Rebiulevvel1251 F: fi 21 Cemaziyelevvel 1255	77. Kumral bıyıklı Ahmed bin Osman Sin 35 Müsin 1257	Ođlu Salih T: fi 19 Şevval1255	Ođlu Hasan T: fi 18 Ramazan1252	78. Şâbb-ı emred Ömer bin Abdulaziz Sin 20	Ođlu Zekeriyya T: fi 4 Receb1260	Ođlu Mehmed T: fi 19 Şevval1255	79. Karındaşı Ali Sin 11 Müsin 1252
80. Ter bıyıklı Hüseyin bin Yusuf Sin 22	Ođlu Mustafa T: fi 9 Cemaziyelahir1260		Ođlu Talib T: fi 22 Muharrem1259	81. Karındaşı Hasan bin Yusuf Sin 5 Tüvana 1258	82. Kara sakallı Hasan bin Memiş Sin 70 F: fi 5 Rebiulahir 1251		
83. Kara sakallı Hüseyin bin Mehmed Sin 40 Müsin 1252	84. Ođlu şâbb-ı emred Ahmed Sin 18 Reft be Asitane 1251		Ođlu Lütfullah T: fi 4 Rebiulevvel1260	85. Diđer ođlu Mustafa Sin 8 Tüvana 1260 Reft be Asakir-i Mansure 1253	86. Diđer ođlu Salih Sin 2		

SAYFA 39

87. Kara bıyıklı Mustafa bin Ali Sin 35 Reft be Asitane 1251	88. Ođlu Süleyman Sin 4 F: fi 15 Rebiulevvel 1252		89. Diđer ođlu Arif Sin 1 F: fi 16 Rebiulevvel 1252	90. Karındaşı ter bıyıklı Abdurrahim bin Ali Sin 22	Ođlu Ali T: fi 25 Receb1257	Ođlu Zekeriyya T: fi 2 Rebiulevvel1 258
91. İnce bıyıklı İbrahim bin Abdurrahim Sin 30 Reft be Tuna fi 19 Cemaziyelevvel1252	Ođlu Abdurrahman T: fi 15 zilhicce 1257		92. Ođlu Abdurrahim Sin 1 F: fi 11 Rebiulevvel 1252	93. Karındaşı şâbb-ı emred Sabit Sin 18	94. Kumral bıyıklı Mahmud bin Ali Sin 35 Müsin 1257	Ođlu Halid T: fi 11 Rebiulevvel1 251
95. Ođlu Yunus Sin 2	96. Sarı bıyıklı Ahmed bin Abdurrahim Sin 35 Müsin 1257		Ođlu Abdulkirim T: fi 15 Rebiulevvel1251 F: fi 11Ramazan1252	97. Ođlu Tahir Sin 3 F: fi 17 Ramazan1252	98. Kara sakallı Ahmed bin Ahmed Sin 50	
99. Ođlu şâbb-ı emred Ahmed Sin 12	100. Diđer ođlu Mehmed Sin 8 Tüvana 1255		101. Diđer ođlu Mustafa Sin 3		102. Diđer ođlu Osman Sin 1	
103. Kara bıyıklı Mustafa bin Ahmed Sin 30 F: fi 5 zilhicce 1253	104. Karındaşı ince bıyıklı Emin bin Ahmed Sin 27		Ođlu Durmuş T: fi 21 Safer1251	105. Ođlu Yakub Sin 4 Tüvana 1260	106. Kara sakallı Memiş bin Ahmed Sin 45	
107. Ođlu şâbb-ı emred Osman Sin 20	108. Diđer ođlu şâbb-ı emred Mahmud Sin 12		109. Diđer ođlu Hurşid Sin 10 Reft be Asakir-i Mansurefi 11 Rebiulevvel1252		110. Diđer ođlu Ömer Sin 6 Tüvana 1257	

111. Kumral sakallı Hasan bin Hasan Sin 45	Ođlu İkiş Mehmed ve Yusuf T: fi 24 Şevval 1255		112. Ođlu Mehmed Sin 3 F: fi 5 Rebiulevvel 1251	Ođlu Hasan T: fi 5 Safer 1251	113. Kumral sakallı Mehmed bin Durmuş Sin 40 Müsin 1252	Ođlu Ali T: fi 11 Receb 1251 F: fi 7 Rebiulahir 1253	114. Ođlu Ahmed Sin 3 F: fi 25 Cemaziyelevvel 1253
115. Diđer ođlu Mustafa Sin 1	116. Kumral bıyıklı Osman bin Ömer Sin 35 Müsin 1257	Ođlu Ömer T: fi 2 Şevval1255	117. Ođlu Hasan Sin 3	118. Kumral bıyıklı Memiş bin Mustafa Sin 9 Tüvana 1254 F: fi 22 zilhicce 1258	Mustafa T: fi 11 Safer1251		Ođlu Ahmed T: fi 15 Rebiulevvel1253
119. Ođlu Osman Sin 9 Tüvana 1254	120. Diđer ođlu Hasan Sin 7 F: fi 11 Rebiulevvel 1251		121. Diđer ođlu Şuayb Sin 3		122. Şâbb-ı emred Ali bin Mehmed Sin 15 F: fi 27 Cemaziyelevvel 1253		
123. Karındaşı Abdülaziz Sin 11 Tüvana 1252	Ođlu Durmuş T: fi 7 zilhicce 1257		124. Kumral bıyıklı Mustafa bin Ömer Sin 27	125. Ođlu Yunus Sin 7 Tüvana 1256	126. AksakallıMustafa bin Ali Sin 60		
127. Ođlu kara bıyıklı Reşid Sin 27	Ođlu Kerim T: fi 4 Rebiulevvel1259	Ođlu Ömer T: fi 20 Rebiulevvel1253	Ođlu Talib T: fi 11 Ramazan1255	Ođlu Mehmed T: 1257 F: fi 18 Rebiulevvel1258	128. Ođlu Mehmed Sin 3	129. Diđer ođlu İbrahim Sin 1 F: fi 18 Receb 1251	130. Yiđeni şâbb-ı emred Emin Ali bin Emin Sin 20 Reft be Asitanefi 5 Rebiulahir125 1

SAYFA40
Elcüz'ü 4

131. Kır sakallı İsmail bin Mehmed Sin 50 Reft mea	132. Ođlu Mustafa Sin 3		133. Diđer ođlu Mehmed Sin 1	134. Kumral sakallı İbrahim bin Yakub Sin 45			
135. Ođlu Yakub Sin 8 Tüvana 1255	Ođlu Hasan T: fi 3 Rebiulahir1259	Ođlu Ali T: fi 2 Receb1259	136. Kırca sakallı Ahmed bin Memiş Sin 45 Reft be Erzurum 1252 F: fi 5 zilhicce 1253	137. Ođlu Abdülkerim Sin 4 F: fi 16 Rebiulevvel 1252	138. Diđer ođlu Mehmed Sin 3		
139. Diđer ođlu Osman Sin 1 F: fi 17 Rebiulevvel 1252	140. Teb'ası şâbb-ı emred Ali bin Abdullah Sin 20		141. Kara sakallı Yusuf bin Ali Sin 40 Müsin 1252		142. Ođlu Ali Sin 8 Tüvana 1255		
143. Diđer ođlu Hasan Sin 5 Tüvana 1260	144. Kara sakallı Hasan bin Ali Sin 50		145. Ođlu Mustafa Sin 8 Tüvana 1255		146. Kara sakallı Yakub bin Mustafa Sin 30		
147. Ođlu Mehmed Sin 3 F: fi 18 Receb 1252	148. Memiş bin Ali Sin 5 Tüvana 1258	149. Kısa boylu kumral bıyıklı Abdülaziz bin Salih Sin 25 Hini tahrirde sehven mebni kayd şode fi 21 Rebiulevvel 1254	150. Orta boylu şâbb-ı emredMustafa Sin 14 Amed an karye-i Ruspa fi 25 Şaban 1256	Ođlu Memiş T: fi 6 Receb1259		151. Yiđeni ter bıyıklı orta boylu Ahmed bin Mehmed Sin 21 Nukilet be karye-i ? 1258	
152. Kısa boylu kumral bıyıklı Salih bin Mustafa Sin 31 Nukilet be karye-i Maşer fi 11 Cemaziyelevvel 1258	153. Ođlu Ali Sin 10 Bu dahi	154. Diđer ođlu Hasan Sin 2 Bu dahi	156. Uzunca boylu kumral sakallı Yunus bin Hüseyin Sin 40 Nukilet be mahalle-i Haçanoz fi 15 Şaban1261	Ođlu Yahya T: fi 28 Ramazan1255		157. Diđer ođlu Mehmed Sin 2 Bu dahi	

SAYFA41

Mahalle-i Haldoz Tabii Kasaba-i Mezbur

Müslim

1. Kır sakallı Mehmed Derviş oğlu Molla Mahmud bin Hacı Ali İmam- ı mahalle-i mezbur Sin 45 F: fi 11 Cemaziyelevvel 1252	Oğlu Osman T: fi 12 Safer125 8	2. Oğlu Ali Sin 2	3. Yiğeni ter bıyıklı Memiş bin Ali Ömer Sin 25 F: fi 11 Safer 1259		4. Teb'ası şâbb-ı emred Ahmed bin İsmail Sin 15 F: fi 5 Rebiulahir 1253		
5. Kumral sakallı Abdurrahim bin Mehmed Muhtar mahalle-i mezbur Sin 35 Müsin 1257	Oğlu Ali T: fi 16 Safer 1260	Oğlu Ömer T: 1256	Oğlu İbrahim T: fi 11 Ramazan1252 F: fi 5 Rebiulahir1253	Oğlu Mustafa T: 1256	6. Ter bıyıklı Süleyman bin Ali Sin 25 F: fi 14 Cemaziyelevvel 1252	7. Kır sakallı İbrahim bin Ömer Sin 48 F: fi 11 Rebiulevvel 1253	8. Oğlu ter bıyıklı Ali Sin 20 F: fi 5 Rebiulahir 1253
9. Diğer oğlu Abdulkерim Sin 2	10. Teb'ası şâbb-ı emred Mustafa bin Ömer Sin 14 F: fi 22 Cemaziyelevvel 1252		11. Karındaşı kumral bıyıklı Mustafa Sin 34	Oğlu Abdulkadir T: fi 16 Safer1252	Oğlu Hasan T: fi 25 Cemaziyelahir1256		12. Kır sakallı Ömer bin Mehmed Sin 49 Reft be Asitanefi 5 Rebiulahir1251 F: fi 25 Cemaziyelevvel 1256
13. Oğlu ter bıyıklı Mehmed Sin 28 F: fi 24 Cemaziyelevvel 1255	14. Diğer oğlu şâbb-ı emred Osman Sin 12 F: fi 5 Rebiulahir 1253		15. Aksakallı Ömer bin Ali Sin 90 F: fi 5 Rebiulevvel 1251		16. Oğlu kara sakallı Osman Sin 39 Reft be Asitanefi 5 Rebiulevvel1253 Müsin 1253		
17. Oğlu ter bıyıklı Mehmed Sin 24	Oğlu Ömer T: fi 15 Safer1252 F: fi 5 Rebiulahir1253	Oğlu ömer T: fi 13 Safer1258		18. Diğer oğlu şâbb-ı emred Mahmud Sin 12 Reft be Asitanefi 5 Rebiulahir1251 Nuklet be Humrik 1254	19. Diğer oğlu Ahmed Sin 7 Tüvana 1260 Bu dahi	20. Karındaşı kara bıyıklı Bayram bin Ömer Sin 32 Reft be dahi F: fi 5 Muharrem1256	
21. Oğlu Sadullah Sin 9 Tüvana 1254	22. Diğer oğlu Ömer Sin 3	23. Aksakallı Ali bin Dursun Sin 63	Oğlu Hasan T: fi 14 Şaban1252 F: fi 25 Receb1256	24. Oğlu kara bıyıklı Derviş Sin 25 Reft be Asitane	Oğlu Hasan T: fi 25 Cemaziyelahir1256	Oğlu Abdulkерim T: fi 9 Receb1252 F: fi 21 Rebiulevvel1254	
25. Diğer oğlu Ahmed Sin 3 F: fi 5 Rebiulahir 1253	26. Diğer oğlu Kerim Sin 1 F: fi 28 Cemaziyelevvel 1255		27. Aksakallı Mahmud bin Durmuş Sin 60		28. Oğlu ter bıyıklı İbrahim Sin 25		
29. Diğer oğlu Mustafa Sin 3 F: fi 5 Rebiulahir 1253	30. Diğer oğlu kumral bıyıklı Yahya Sin 37 Müsin 1255		31. Oğlu Osman Sin 1 F: fi 3 Rebiulevvel 1253		32. Tebaası İsmail bin Ali Sin 7 F: fi 18 cemaziyelevel 1252		
33. Kara sakallı Kürd Ahmed bin Memiş Sin 42	Oğlu Hasan T: fi 21 Rebiulevvel 1251	Oğlu Zekeriyya T: fi 14 Rebiulevvel1259	34. Oğlu Mehmed Sin 7 Tüvana 1256	35. Kumral sakallı Ahmed bin Osman Sin 65	36. Oğlu ter bıyıklı Osman Sin 24 Reft be Asitanefi 22 Rebiulevvel1253	Oğlu Mehmed T: fi 11 Şaban1255	

SAYFA42

37. Kumral bıyıklı Durmuş bin Osman Sin 49 Reft be Asitanefi 5 Muharrem1252 F: fi 2 Cemaziyelevvel 1255	38. Aksakallı İbrahim bin Ali Sin 60	Oğlu Mehmed T: fi 5 Muharrem1256	Oğlu Ahmed T: fi 25 Şaban1256	39. Kara bıyıklı İbrahim bin Ahmed Sin 33	Oğlu Memiş T: 1256	Oğlu Hasan T: fi 25 Rebiulevvel1256	40. Oğlu Ahmed Sin 2
41. Karındaşı kara bıyıklı Cevahir Sin 28 F: fi 11Muharrem1251	42. Kumral bıyıklı Mehmed bin Ali Sin 45 Reft be Asitanefi 15 Cemaziyelevvel1252	Oğlu Abdulhamid T: 1256		Oğlu Ömer T: fi 3 Rebiulevvel1261	43. Oğlu şâbb-ı emred Abdulaziz Sin 13	44. Aksakallı Ali bin Mehmed Sin 70	

45. Ođlu sarı bıyıklı Osman bin Ali Sin 28 F: fi 21 Cemaziyelevvel 1252	46. Diđer ođlu Mustafa Sin 8 Tüvana 1255		Ođlu Süleyman T: fi 25 Cemaziyelevvel1256	47. Kara bıyıklı Ali bin Ali Sin 25 F: fi 5 zilhicce1253	48. Kır sakallı Osman bin Ömer Sin 60
49. Kara sakallı Osman bin Yakub Sin 50	50. Ođlu ince bıyıklı Yusuf Sin 27 F: fi 21 Safer 1254		51. Ođlu Mehmed bin Yusuf Sin 1 F: fi 5 Rebiulahir 1253		52. Tebaası şâbb-ı emred Mustafa bin Abdullah Sin 11 F: fi 14 Cemaziyelevvel 1252
53. Kara bıyıklı Hasan bin Mehmed Sin 30	54. Ođlu Mahmud Sin 10 Tüvana 1253		55. Diđer ođlu Yakub Sin 6 Tüvana 1257		56. Diđer ođlu Mehmed Sin 3
57. Şâbb-ı emred Ömer bin Emin Sin 20	58. Karındaşı şâbb-ı emred Ahmed bin Emin Sin 18	59. Kır sakallı Ahmed bin Ali Sin 60	60. Ođlu kara bıyıklı Mehmed Sin 35 Müsin 1257	Ođlu Hasan T: fi 15 Safer1258	Ođlu Hasan T: fi 15 Şaban1259
61. Ođlu Ali Sin 6 Reft be Asakir-i Mansure 1255 F: fi 28 Rebiulahir 1259	62. Diđer ođlu Ahmed Sin 4 Tüvana 1260 Reft be Asitanefi 11 Rebiulevvel1253		63. Ođlu kara bıyıklı Osman bin Ahmed Sin 33 Nukilet be mahalle-i Humrik fi 11 Safer1260		64. Diđer ođlu ter bıyıklı Receb Sin 27
65. Diđer ođlu ter bıyıklı Bayram Sin 24 Reft be Asitanefi 5 Rebiulahir1251	66. Kır sakallı Ali bin Memiş Sin 48 F: fi 12 Cemaziyelevvel 1252		67. Ođlu ter bıyıklı Memiş Sin 24 F: fi 11 Cemaziyelevvel 1252	68. Kumral bıyıklı Kürd Ali bin Osman Sin 45	Ođlu Memiş T: fi 20 Rebiulahir1259
69. Ođlu ter bıyıklı Mehmed Sin 22 F: fi ğurre-iReceb 1252	70. Diđer ođlu Osman Sin 4 F: fi 5 Rebiulahir 1253		71. Diđer ođlu Hurşid Sin 3 F: fi 17 zilhicce 1252		72. Ter bıyıklı Osman bin Memiş Sin 24 F: fi 19 Rebiulevvel 1259
73. Karındaşı Mustafa Sin 6 Tüvana 1257	74. Kara sakallı Reşid bin İbrahim Sin 30	Ođlu Tayyib T: fi 12 Cemaziyelahir1258		75. Ođlu Haşim Sin 2 F: fi 5 Rebiulahir 1253	76. Diđer ođlu Tahir Sin 1
77. Karındaşı şâbb-ı emred Bilal bin İbrahim Sin 16 F: fi 5 Rebiulahir 1253		78. Diđer karındaşı şâbb-ı emred Mehmed Sin 13		79. Sarı sakallı Hüseyin bin Abdullah Sin 40 Müsin 1252	

SAYFA 43

80. Kumral bıyıklı Ömer bin Ali Sin 45 F: fi 6 Cemaziyelevvel 1255	81. Kara bıyıklı Ali bin Hüseyin Sin 45 F: fi 16 Cemaziyelevvel 1255		82. Ođlu Hasan Sin 2 F: fi 5 zilhicce 1253		83. Ter bıyıklı Osman bin Ali Sin 20 F: fi 14 Cemaziyelevvel 1252
84. Kır sakallı Hüseyin bin Osman Sin 55	Ođlu Mustafa T: fi 12 Şaban1252 F: fi 5 Rebiulahir1253	85. Ođlu kara bıyıklı Ali Sin 38 Müsin 1254	Ođlu Mustafa T: fi 24 Rebiulevvel1260	86. Ođlu Mahmud Sin 3	87. Diđer ođlu Mehmed Sin 1
88. Ođlu kumral bıyıklı Osman bin Hüseyin Sin 35 Müsin 1257	89. Ođlu Ahmed Sin 1 F: fi 2 Şaban 1251		90. Ođlu ter bıyıklı Ömer bin Hüseyin Sin 27 F: fi 12 Rebiulevvel 1262		91. Teb'ası ter bıyıklı Hasan bin Kürd Ali Sin 24 Reft be Asakir-i Mansurefi 11 Rebiulevvel1252
92. Diđer ođlu Reşid Sin 6 Tüvana 1257		93. Şâbb-ı emred Mustafa veled Hüseyin Sin 32 Amed kayd şode fi 15 Receb 1259			

Mahalle-i Kuvaroz Tabii Kasaba-i Mezbur

Müslim

1. Kara sakallı Molla Hüseyin bin Ömer imam-ı mahalle-i mezbur Sin 40 Müsin 1252	Ođlu İdris T: fi 11 Şevval1258	Ođlu Miktat T: fi 14 Safer1251 F: fi 20 Cemaziyelevvel1258	2. Ođlu Abdulhamid Sin 8 Tüvana 1255	3. Diđer ođlu Hüseyin Sin 7 Tüvana 1256	4. Diđer ođlu Emin Ali Sin 4 Tüvana 1260
5. Diđer ođlu Mahmud Sin 3	6. Diđer ođlu Receb Sin 1		7. Teb'ası Mustafa bin Abdullah Sin 5 F: fi 11 Receb 1252		8. Kara sakallı Yanık Ođlu Hüseyin muhtar-ı mahalle-i mezbur Sin 25 F: fi 5 zilhicce 1253
9. Aksakallı Ali bin Abdullah Sin 65	10. Ođlu kara sakallı Ahmed Sin 35 Müsin 1257	Ođlu Bayram T: fi 10 Cemaziyelevvel12 58	11. Kara sakallı Hacı Memiş bin Ahmed Sin 45	Ođlu Salih T: fi 9 Rebiulevvel1251	Ođlu İbrahim T: fi 18 Şevval1260
12. Teb'ası şâbb-ı emred Yunus Sin 15 F: fi 28 Şevval 1254	13. Şâbb-ı emred Abdulaziz bin Osman Sin 12 F: fi 17 Rebiulevvel 1252	14. Kumral bıyıklı Hüseyin bin Memiş Sin 37 Müsin 1255		15. Ođlu Bayram Sin 6 F: fi 5 zilhicce 1253	
16. Diđer ođlu Memiş Sin 4 F: fi 5 zilhicce 1253	17. Diđer ođlu Abdurrahim Sin 2	18. Kırca sakallı Osman bin İbrahim Sin 50 F: fi 10 zilhicce 1255	Ođlu Ali T: fi 8 Rebiulevvel1251	Ođlu İlyas T: fi 4 Safer1254	19. Kara sakallı İsmail bin Hüseyin Sin 50 F: fi 15 Receb 1251
20. Kır sakallı Hüseyin bin Memiş Sin 40 Müsin 1252	21. Ođlu Hurşid Sin 9 Tüvana 1254	Ođlu Tahir T: fi 22 Safer 1260	22. Diđer ođlu Zekeriyya Sin 2 F: fi 5 zilhicce 1253	23. Diđer ođlu Mehmed Sin 1 F: fi 5 zilhicce 1253	24. Yiğeni şâbb-ı emred Derviş bin Hasan Sin 13 Reft be Asitanefi 5 Rebiulahir1251
25. Diđer yiğeni şâbb-ı emred Ali bin Hasan Sin 16 Bu dahi F: fi 25 Receb 1252	26. Emmizâdesi Ali bin Ali Sin 1 F: fi 5 zilhicce 1253	27. Şâbb-ı emred Ahmed bin Memiş Sin 16 F: fi 5 zilhicce 1253	28. Kara bıyıklı Mehmed bin Ali Sin 35 Müsin 1257	32. Ođlu Mehmed T: fi 25 Şaban1256	
29. Kumral sakallı Ömer bin Ali Sin 27	30. Ođlu Memiş Sin 8 F: fi 18 Şaban 1252		31. Diđer ođlu Ahmed Sin 7 F: fi 5 zilhicce 1253		32. Diđer ođlu Hurşid Sin 2 F: fi 21 zilhicce 1251
33. Aksakallı Mehmed bin Emin Sin 65	34. Ođlu şâbb-ı emred Mustafa Sin 22	35. Diđer ođlu İbrahim Sin 10 Tüvana 1253	36. Kara bıyıklı Ahmed bin Hüseyin Sin 30	Ođlu Hasan T: fi 25 Şaban1256	Ođlu Mustafa T: fi 15 Receb1259
37. Karındaşı ter bıyıklı Ali bin Hüseyin Sin 22	38. Kır sakallı Ahmed bin Hasan Sin 50 F: fi 20 Rebiulevvel 1256	39. Ođlu şâbb-ı emred İbrahim Sin 20	Ođlu Hasan T: fi 25 Şevval1255	Ođlu Ömer T:fi 21 Ramazan1260	40. Yiğeni bıyiksız İsmail Sin 25

SAYFA 45

41. Aksakallı Mustafa bin Ali Sin 60 F: fi 5 zilhicce 1253	42. Ođlu şâbb-ı emred Ali Sin 15 Reft be Nizamfi 21 Receb1256 F: fi 25 Rebiulevvel 1256	43. Diđer ođlu şâbb-ı emred Hasan Sin 12 Reft be Asitanefi 27 Receb1256	Ođlu Mustafa T: fi 5 Ramazan1261	44. Diđer ođlu Ömer Sin 8 F: fi 5 zilhicce 1253
45. Diđer ođlu Memiş Sin 4 Tüvana 1260	46. Kır sakallı Memiş bin Abdullah Sin 40 Müsin 1252 F: fi 22 Receb 1253		47. Ođlu şâbb-ı emred Ali Sin 15 Reft be Asitanefi 5 Rebiulahir1251	48. Diđer ođlu Osman Sin 12 Reft be Nizamfi 22 Ramazan1260

49. Diğer oğlu Halid Sin 6 F: fi 5 zilhicce 1253	50. Aksakallı Mustafa bin Memiş Sin 55 F: fi 5 zilhicce 1253	51. Oğlu şâbb-ı emred Ömer Sin 16 Reft be Asitane	Oğlu Zekeriyya T: fi 16 Rebiulevvel1260	Oğlu Mustafa T: fi 25 Rebiulevvel1256	52. Diğer oğlu şâbb-ı emred Hasan Sin 13	
53. Diğer oğlu Durmuş Sin 10 Reft be Asakir-i Mansure fi 10 Safer 1255	54. Diğer oğlu Mehmed Sin 8 F: fi 5 zilhicce 1253	55. Diğer oğlu Şaban Sin 7 Tüvana 1256	56. Kara bıyıklı İbrahim bin Hasan Sin 45	Oğlu Ömer T: 1256		
57. Oğlu şâbb-ı emred Ömer Sin 22 F: fi 11 Receb 1251	58. Diğer oğlu Ali Sin 8 F: fi 5 zilhicce 1253	59. Diğer oğlu Mahmud Sin 5 F: fi 5 zilhicce 1253		60. Diğer oğlu Zekeriyya Sin 1 F: fi 5 zilhicce 1253		
61. Karındaşı kara bıyıklı Ahmed bin Hasan Sin 35 Müsin 1257	Oğlu Durmuş T: fi 28 Muharrem1258	Oğlu Arif T: fi 11 Receb1256	Oğlu İbrahim T: fi 15 Şaban1251 F: fi 11 Receb1254	62. Oğlu şâbb-ı emred Memiş Sin 12 Reft be Asitanefi 11 Cemaziyelahir1252 F: fi 19 Ramazan1252	63. Diğer oğlu Osman Sin 6 F: fi 5 zilhicce 1253	64. Diğer oğlu Halid Sin 3 F: fi 5 zilhicce 1253
65. Diğer karındaşı ince bıyıklı Mustafa bin Hasan Sin 32 Reft be Asitane fi 5 zilhicce 1253	Oğlu Abdulkadir T: fi 2 Cemaziyevvel 1251	66. Oğlu şâbb-ı emred Hasan Sin 16	67. Şâbb-ı emred Ali bin Hüseyin Sin 15 F: fi 16 Rebiulevvel 1252	68. Kumral sakallı Ali bin Mehmed Sin 35 Müsin 1257	Oğlu Receb T: fi 15 Şevval1256	Oğlu Mustafa T: fi 3 Ramazan1260
69. Oğlu Mehmed Sin 2 F: fi 5 zilhicce 1253	70. Teb'ası Mahmud bin Emin Sin 12 F: fi 5 zilhicce 1253		71. Kara sakallı Memiş bin Durmuş Sin 40 Müsin 1252 F: fi 18 Ramazan1252		72. Karındaşı oğlu Ali bin Hasan Sin 3 F: fi 5 zilhicce 1253	
73. Teb'ası şâbb-ı emred Mahmud bin Abdullah Sin 15 F: fi 8 Muharrem 1252	74. Ter bıyıklı Mustafa bin Mahmud Sin 25 Reft be Asitane fi 5 Rebiulahir 1251		75. Şâbb-ı emred İbrahim bin Mahmud Sin 12 Bu dahi F: fi 5 zilhicce 1253		76. Karındaşı İsmail Sin 6 F: fi 2 Receb 1251	
77. Kara sakallı Mehmed bin Abdullah Sin 38 F: fi 5 zilhicce 1253	78. Oğlu Süleyman Sin 10 Tüvana 1253 F: fi 5 zilhicce 1253		79. Diğer oğlu Emin Ali Sin 8 F: fi 5 zilhicce 1253		80. Kara sakallı Hasan bin Abdullah Sin 40 Müsin 1252	
81. Oğlu Abdullah Sin 10 Tüvana 1253 F: fi 25 Receb 1256	82. Diğer oğlu Hasan Sin 2	83. Ter bıyıklı Yusuf bin Rüstem Sin 20 F: fi 21 Ramazan1252	84. Sarı bıyıklı Mehmed bin Ali Sin 33	Oğlu Arif T: 1256	Oğlu Osman T: fi 11 Safer1254	

SAYFA 46

85. Karındaşı ter bıyıklı Ömer bin Ali Sin 25 Reft be Asitanefi 5 Rebiulahir1251	86. Kara bıyıklı Osman bin Hacı Ömer Sin 27	Oğlu Ömer T: fi 20 Safer1254	Oğlu Hasan T: fi 12 Şevval1258	87. Karındaşı ter bıyıklı Ahmed Sin 25 Bu dahi	Oğlu Hasan T: fi 18 Cemaziyel evvel1259	88. Diğer karındaşı ter bıyıklı Mehmed Sin 23 Nukilet be mahalle-i ? 1255
89. Diğer karındaşı şâbb-ı emred Ali Sin 20 F: fi 23 Receb 1252	90. Diğer karındaşı şâbb-ı emred Yakub Sin 18		91. Diğer karındaşı şâbb-ı emred Hüseyin Sin 15		Oğlu Haşim T: fi 14 Ramazan1260	
92. Şâbb-ı emred Memiş bin Hasan Sin 12	93. Karındaşı Yusuf Sin 6 F: fi 5 zilhicce 1253		94. Kumral sakallı Ömer bin Hacı Hasan Sin 28 F: fi 5 zilhicce 1253	Oğlu Hasan T: fi 11 Ramazan1251		95. Oğlu İbrahim Sin 4 Tüvana 1260
96. Şâbb-ı emred İsmail bin Yunus Sin 18 Reft be Asitane 1252 F: fi 15 Safer 1254	97. Kara bıyıklı Memiş bin Osman Sin 40 Müsin 125		Oğlu Şaban T: 1256		98. Oğlu şâbb-ı emred Yakub Sin 15 Reft be Asitane fi 5 Rebiulahir 1251 F: fi 16 Rebiulevvel 1254	

99. Diğer oğlu Durmuş Sin 7 Tüvana 1256	100. Diğer oğlu Receb Sin 2	101. Şâbb-ı emred Yunus bin Mustafa Sin 17 F: fi 17 Şevval 1252	102. Kır sakallı İbrahim bin Ali Sin 45 Nukilet be mahalle-i Mağaloz fi 5 zilhicce 1253	Oğlu Mehmed T: fi ğurre-i 1251
103. Oğlu Hüseyin Sin 7 Bu dahi	104. Diğer oğlu Hasan Sin 8 Tüvana 1260 Reft be Asitane 1252	105. Yiğeni Memiş bin Ali Sin 7 Nukilet be mahalle-i Haldoz 1255	106. Ter bıyıklı Osman bin İbrahim Sin 25 F: fi 5 Rebiulevvel 1254	
107. Oğlu İbrahim Sin 1 F: fi 5 Cemaziyelevvel 1251	108. Aksakallı Ömer bin Hasan Sin 90 F: fi 17 Safer 1251	109. Oğlu kara bıyıklı Mustafa Sin 35 F: fi 5 zilhicce 1253	110. Diğer oğlu ter bıyıklı Osman Sin 25	
111. Diğer oğlu şâbb-ı emred İsmail Sin 20 F: fi 5 zilhicce 1253	112. Aksakallı Ömer bin Ali Sin 70 F: fi 20 Muharrem 1258	113. Yiğeni şâbb-ı emred Şaban bin Ali Sin 10 Tüvana 1253	114. İnce bıyıklı Yunus bin Mustafa Sin 25	Oğlu Salih T: fi 25 Ramazan 1260
115. Karındaşı şâbb-ı emred Süleyman Sin 17	116. Kara bıyıklı Süleyman bin Memiş Sin 30 F: fi 19 Rebiulevvel 1251	117. Sarı bıyıklı Ali bin Hasan Sin 30 Nukilet be mahalle-i Haldoz fi 8 Şevval 1261	118. Oğlu Hüseyin Sin 7 F: fi 5 zilhicce 1253	
119. Şâbb-ı emred Osman bin İshak Sin 13	120. Karındaşı Süleyman Sin 9 Tüvana 1254	121. Diğer karındaşı Hasan Sin 7 Tüvana 1256	122. Sarı sakallı Osman bin Mahmud Sin 45 Nukilet be karye-i Kamanot fi 11 Receb 1256	
123. Oğlu şâbb-ı emred Mahmud Sin 11 F: fi 24 Cemaziyelevvel 1251	124. Diğer oğlu Ahmed Sin 6 Reft be Nizam 1257	125. Diğer oğlu Ali Sin 5 F: fi 5 zilhicce 1253	126. Diğer oğlu Abdulhamid Sin 4 F: fi 9 Ramazan 1251	

SAYFA 47

126. Orta boylu ter bıyıklı Hüseyin bin Ömer Sin 20 Reft be Asakir-i Mansure 1255 Amed yoklama müceddeden kayd şod fi 5 Rebiulahir 1252	127. Şâbb-ı emred Bayram bin Süleyman Sin 8 Amed kayd şod fi minh	128. Orta boylu ter bıyıklı Ömer bin Mustafa Sin 30 Amed an canibi Mısır fi 5 zilhicce 1253	Oğlu Memiş T: 1256	129. Diğer karındaşı şâbb-ı emred Ahmed Sin 9 Amed sehven yoklama kayd şod fi 5 zilhicce 1253	130. Diğer oğlu Tahir Sin 3	131. Orta boylu ter bıyıklı Mustafa bin Mehmed Sin 35 Sehven yoklama kayd şod 1255
Oğlu Ali Bu dahi F: fi 5 zilhicce 1257	Oğlu Mehmed Sin 38 Bu dahi	Orta boylu ter bıyıklı Ahmed bin Ali Sin 35 Amed an canibi İyad fi 5 zilhicce 1252	Oğlu Ali Bu dahi	140. Orta boylu sarı sakallı Ahmed bin Ahmed Sin 45 Amed kayd şod fi 21 Şevval 1255		

SAYFA 48

Mahalle-i Diğer Haldoz Tabii Kasaba-i Mezbur

Müslim

1. Kara sakallı Ahmed Efendi bin İbrahim İmam-ı mahalle-i mezbur Sin 40 F: fi rebiulvel 1251	Oğlu Bahadır T: fi 11 Receb 1256	2. Oğlu İbrahim Sin 8 F: fi 2 Cemaziyelevvel 1252	3. Diğer oğlu Ali Sin 5 F: fi 21 Rebiulevvel 1251	4. Diğer oğlu Zekeriyya Sin 1 F: fi 2 Cemaziyelevvel 1252	
5. Kumral sakallı Uzunoglu Mustafa Muhtar-ı mahalle-i	6. Karındaşı kumral bıyıklı Ali Sin 28	Oğlu Ali T: fi 5 zilhicce 1253	Oğlu Mehmed T: fi 5 Safer 1262	7. Diğer karındaşı kumral bıyıklı Hasan Sin 25	8. Diğer karındaşı şâbb-ı emred Salih Sin 20

mezbur Sin 35 Müsin 1257				F: fi 2 Cemaziyelevvel 1252		
9. Diğer karındaşı şâbb-ı emred Memiş Sin 17	Oğlu Ömer T: fi 15 zilhicce 1257	10. Diğer karındaşı İsmail Sin 4 Tüvana 1260	11. Diğer karındaşı Halid Sin 3 F: fi 16 zilhicce 1252	12. Kara bıyıklı Süleyman bin İbrahim Sin 30	Oğlu Memiş T: fi 5 zilhicce 1253	Oğlu Ahmed T: fi 5 Şaban1260
13. Oğlu Hüseyin Sin 5 Tüvana 1260	14. Diğer oğlu Hasan Sin 3 F: fi 24 Cemaziyelevvel 1251		15. Diğer oğlu Ali Sin 2 F: fi 24 Rebiulevvel 1251		16. Kır sakallı Hasan bin Ahmed Sin 55	
17. Kara sakallı Mustafa bin Ahmed Sin 36 Müsin 1257	18. Oğlu Abdulhamid Sin 6 Tüvana 1260		19. Diğer oğlu İzzet Sin 1 F: fi ğurre-i Ramazan1252		20. Emmizâdesi Ömer bin Derviş Sin 1 F: fi ğurre-iRamazan1252	
21. Aksakallı Mehmed bin Hüseyin Sin 70	Oğlu Mehmed T: fi 11 Cemaziyelevvel 1253	22. Oğlu Hüseyin Sin 6 Müsin 1257	23. Diğer oğlu Süleyman Sin 1 F: fi 16 Ramazan1252		24. Kara sakallı Memiş bin İbrahim Sin 50 F: fi 17 Şevval 1252	
25. Oğlu ter bıyıklı Mahmud Sin 27 Reft be Tuna fi 11 Cemaziyelevvel 1252	Oğlu İbrahim T: fi 11 Rebiulevvel 1251 F: fi 8 Rebiulevvel1252	26. Oğlu Ahmed Sin 2 F: fi 5 zilhicce 1253	27. Yiğeni şâbb-ı emred Mahmud bin Ali Sin 12 F: fi 15 Ramazan1252	28. Kara sakallı Cevahir bin Ömer Sin 50 F: fi 15 Safer 1259	Oğlu Ömer T: fi 1 Cemaziyelevvel1253	
29. Oğlu Mahmud Sin 2	30. Tebası şâbb-ı emred Hüseyin Sin 13 Reft be Asakir-i Mansurefi 25 Rebiulevvel1256		31. Köse sakallı Hacı Mansur bin Abdülaziz Sin 50 F: fi 3 Cemaziyelevvel 1252		32 .Kara sakallı Abdülaziz bin Ahmed Sin 50 F: fi 25 Safer 1259	
33. Oğlu ter bıyıklı Ahmed Sin 25	34. Diğer oğlu Ömer Sin 2 F: fi 9 Cemaziyelevvel 1252		35. Sarı sakallı Seyyid Hasan bin Derviş Sin 50	36. Oğlu ter bıyıklı Derviş Sin 25	Oğlu Ömer T: fi 1 Receb1251	
37. Oğlu Ahmed Sin 1 F: fi 2 Cemaziyelevvel 1252	38. Kumral bıyıklı Mehmed bin Mustafa Sin 35 Müsin 1257	Oğlu Hasan T: fi 3 Ramazan1252	39. Oğlu Ömer Sin 6 F: fi 5 zilhicce 1253		40. Diğer oğlu Hasan Sin 3 F: fi 5 zilhicce 1253	

SAYFA 49

41. Diğer oğlu Mustafa Sin 2 F: fi 5 zilhicce 1253	42. Şâbb-ı emred İbrahim bin Mehmed Sin 20 F: fi 10 zilhicce 1262	43. Karındaşı şâbb-ı emred Ahmed Sin 19	44. Diğer karındaşı Hasan 5 Reft be Asakir-i Mansurefi 5 Rebiulevvel 1256			
45. Diğer karındaşı Mehmed Sin 3	46. Aksakallı Mehmed bin Ömer Sin 80 F: fi 12 Ramazan1260	47. Oğlu kara sakallı Ahmed Sin 40 Müsin 1252	Oğlu Tahir T: 1256	48. Ter bıyıklı Mustafa Sin 27	Oğlu Zekeriyya T: fi 15 Rebiulevvel1257	Oğlu Abdurrahim T:fi 20 Rebiulevvel 1260
49. Diğer oğlu Receb Sin 8 Tüvana 1255 F: fi 25 Receb 1256	50. Aksakallı Mehmed bin Mahmud Sin 80	51. Oğlu kara sakallı Ahmed Sin 40 Reft be Asitanefi 5 Rebiulahir1251	52. Kumral sakallı Mustafa bin Memiş Sin 50 F: fi 11 Cemaziyelevvel 1253	Oğlu Osman T: fi Cemaziyelevv el1252		
53. Oğlu Memiş Sin 6 F: fi 5 Muharrem1257	54. Diğer oğlu Ali Sin 4	55. Mustafa bin Salih Sin 3 F: fi 5 zilhicce 1253	56. Karındaşı Salih Sin 2 F: fi 5 zilhicce 1253			
57. Kara sakallı Ali bin İbrahim Sin 55	58. Oğlu ter bıyıklı Ömer Sin 38 Müsin 1254	Oğlu Yunus T: fi 8 Şevval1251	59. Oğlu şâbb-ı emred İbrahim Sin 12			
60. Diğer oğlu Memiş Sin 5 Tüvana 1257	61. Oğlu kara sakallı Hasan bin Ali Sin 35	Oğlu Memiş T: 1256	Oğlu Hurşid T: 1256	62. Diğer oğlu ter bıyıklı Ali Sin 30 Reft be Asitanefi 5	63. Kara sakallı Ali bin Mustafa Sin 50	

	Müsin 1257			Rebiulahir1256	F: fi 25 Şaban 1251
64. Oğlu Salih Sin 7 Tüvana 1256	65. Diğer oğlu Mustafa Sin 4 Tüvana 1260	66. Sarı bıyıklı Yakub bin Ali Sin 35 Müsin 1257		67. Oğlu Ahmed Sin 1 F: fi 4 Cemaziyelevvel 1252	
68. Ter bıyıklı Osman bin Memiş Sin 27 Reft be Bursa 1251	69. Karındaşı ter bıyıklı Mustafa bin Memiş Sin 24 F: fi 18 Cemaziyelevvel 1251	70. Diğer karındaşı şâbb-ı emred? Sin 16 F: fi 15 Rebiulevvel 1251		71. Ter bıyıklı İsmail bin Abdullah Sin 25 Reft be Asitanefi 5 Rebiulahir1251 F: fi 25 Rebiulevvel 1251	
72. Kara bıyıklı İsmail bin Abdullah Sin 35 Müsin 1267		73. Kara sakallı Mehmed bin Ahmed Sin 80 F: fi 11 Receb 1254		74. Oğlu Yunus Abdurrahim Sin 40 Müsin 1252	
75. Oğlu Zekeriyya Sin 8 Tüvana 1255	76. Oğlu Ömer T: fi 2 Cemaziyelevvel1260	76. Diğer oğlu Ahmed Sin 5	77. Diğer oğlu Yahya Sin 1		78. Diğer oğlu Mehmed bin Mahmud Sin 35 Müsin 1257
79. Oğlu Ömer Sin 1 F: fi 5 Cemaziyelevvel 1252	80. Diğer oğlu Yakub bin Mehmed Sin 30		Oğlu Halid T: fi 7 Şevval1260	81. Diğer oğlu köse sakallı Mustafa bin Mehmed Sin 27	82. Diğer oğlu Reşid bin Mehmed Sin 8

SAYFA 50

83. Ter bıyıklı Hasan bin Ahmed Sin 25 Reft be Kaza-i Bursa fi 5 Rebiulahir1251	84. Karındaşı şâbb-ı emred Ali bin Ahmed Sin 12 F: fi 5 Cemaziyelevvel 1252	85. Diğer karındaşı Mehmed Sin 8 F: fi 6 Cemaziyelevvel 1252		86. İnce bıyıklı Ali bin Hasan Sin 26	
87. Oğlu Abdulkadir Sin 1 F: fi 3 Cemaziyelevvel 1252	88. İnce kumral bıyıklı Ali bin Mahmud Sin 40 Reft be Canib-i Tuna fi 15 Safer 1255	89. Oğlu ter bıyıklı Mahmud Sin 25		90. Diğer oğlu Ahmed Sin 5 Tüvana 1258	
91. Diğer oğlu Mehmed Sin 1	92. Teb'ası kumral bıyıklı Selim bin Abdullah Sin 45 F: fi 9 Cemaziyelevvel 1252	93. Karındaşı kara bıyıklı İbrahim Sin 35 Müsin 1257	94. Oğlu Ali T: fi 11 zilhicce 1253		94. Oğlu Hasan Sin 1
95. Üvey oğlu şâbb-ı emred Mehmed bin Ali Sin 12	96. Kır sakallı Durmuş bin Ahmed Sin 50 F: fi 18 Receb 1251	97. Oğlu Abdullah Sin 8 F: fi 8 Cemaziyelevvel 1252		98. Diğer oğlu Mustafa Sin 4 Müsin 1260	
99. Kara sakallı Ali bin Mustafa Sin 60 F: fi 11 Receb 1252	Oğlu Mehmed T: fi 8 Rebiulevvel1251	100. Oğlu kara bıyıklı Mustafa bin Ali Sin 35 F: fi 9 Cemaziyelevvel 1252	101. Oğlu Cevahir Sin 3		102. Diğer oğlu ter bıyıklı Hasan bin Ali Sin 27 F: fi 10 Cemaziyelevvel 1252
103. Diğer oğlu Ömer Sin 6 F: fi 11 Cemaziyelevvel 1252	104. Kara sakallı Mehmed bin Mustafa Sin 50 F: fi 12 Cemaziyelevvel 1252	105. Oğlu şâbb-ı emred Ahmed Sin 12 F: fi 14 Cemaziyelevvel 1252		106. Diğer oğlu Mahmud Sin 7 Tüvana 1260	
107. Diğer oğlu Receb Sin 7 F: fi 12 Cemaziyelevvel 1252	108. Diğer oğlu İbrahim Sin 3 F: fi 15 Cemaziyelevvel 1252	109. Diğer oğlu Abdulaziz Sin 1		110. Aksakallı Mustafa bin Abdullah Sin 60	
111. Kara bıyıklı Mahmud bin Salih Sin 35 Müsin 1257	112. Oğlu Şaban Sin 5 Tüvana 1258	113. Diğer oğlu Halil Sin 3		114. Diğer oğlu Mehmed Sin 1	
115. Karındaşı ince bıyıklı Ali bin Salih Sin 25 Reft be Kaza-i Samsun fi 5 Rebiulahir1251		116. Diğer karındaşı şâbb-ı emred Ömer Sin 20		117. Aksakallı Durmuş bin Mahmud Sin 70 F: fi 25 Cemaziyelevvel 1256	
118. Oğlu şâbb-ı emred Mahmud Sin 15 F: fi 13 Cemaziyelevvel 1252	119. Diğer oğlu Hurşid Sin 10 Tüvana 1253	120. Diğer oğlu Zekeriyya Sin 7 Tüvana 1256		121. Diğer oğlu Yunus Sin 5 F: fi 11 Safer 1251	
122.	123.	124.		125.	

Diğer oğlu Yusuf Sin 1	Aksakallı Osman bin Abdullah Sin 55 F: fi 25 Rebiulevvel 1259	Oğlu kara bıyıklı Mustafa Sin 32 F: fi 14 Ramazan1251	Oğlu Hüseyin Sin 3 F: fi 15 Receb 1258
---------------------------	---	---	--

SAYFA 51

126. Diğer oğlu ter bıyıklı Ali bin Osman Sin 25 F: fi 19 Cemaziyelevvel 1251	127. Diğer oğlu Mehmed Memiş Sin 9 Tüvana 1254	128. Diğer oğlu Ahmed Sin 6 F: fi 19 zilhicce 1252	129. Diğer oğlu Yunus Sin 4 Tüvana 1260
130. Sarı bıyıklı Osman bin Atmaca Sin 35 Müsin 1257	Oğlu Mustafa T: fi 5 Muharrem1256	131. Karındaşı sarı bıyıklı Abdülaziz Sin 30 F: fi 19 Cemaziyelevvel 1252	Oğlu Mehmed T: 1 Rebiulevvel 1253
133. Kara bıyıklı Hasan bin Ali Sin 40 Müsin 1252 F: fi 5 zilhicce 1253	134. Kara sakallı Ali bin Hüseyin Sin 55 F: fi 22 Cemaziyelevvel 1252	135. Oğlu sarı bıyıklı Ahmed Sin 30	Oğlu Yahya T: fi 21 Cemaziyelevvel1251
137. Diğer oğlu Bayram bin Hüseyin Sin 25 F: fi 24 Cemaziyelevvel 1252	138. Diğer oğlu Abdurrahim Sin 7 Tüvana 1256	139. Diğer oğlu Mehmed Sin 5 F: fi 24 Cemaziyelevvel 1252	140. Kara sakallı Hasan bin Hüseyin Sin 40 F: fi 25 Cemaziyelevvel 1252
141. Oğlu Çakır ter bıyıklı Sin 25 Reft be Bursa 1251	142. Diğer oğlu şâbb-1 emred Hurşid Sin 22	143. Diğer oğlu Hasan Sin 9 Tüvana 1254	144. Diğer oğlu Yakub Sin 7 Tüvana 1256
145. Yiğeni Mehmed bin Memiş Sin 5 F: fi 5 Cemaziyelevvel 1252	146. Kara bıyıklı Hasbi bin Ali Sin 31 Reft be Asitanefi 5 zilhicce 1258 F: fi 25 Cemaziyelevvel 1256	147. Yiğeni Reşid bin Ömer Sin 7 Tüvana 1256	Oğlu Ömer T: fi 2 Cemaziyelevvel1260
149. Kara bıyıklı Cevahir bin Eyyüb Sin 40 Müsin 1252	150. Karındaşı ter bıyıklı Hasan Sin 28	Oğlu Kibar T: fi 5 Rebiulevvel1253	151. Diğer karındaşı ter bıyıklı Emin Sin 25
153. Diğer karındaşı şâbb-1 emred Mahmud Sin 18 Reft be Asakir-i Mansurefi 5 Receb1256	Oğlu Yunus T: 1256	154. Diğer karındaşı şâbb- 1 emred Osman Sin 15	155. Yiğeni Ali bin Hasan Sin 4 Tüvana 1260
157. Diğer yiğeni şâbb-1 emred İbrahim bin İsmail Sin 13	158. Kara bıyıklı İsmail bin Ahmed Sin 40 Müsin 1252	Oğlu Hamza T: fi 20 Rebiulevvel 1260	159. Oğlu Ali Sin 8 Tüvana 1255
161. Yiğeni kara bıyıklı Hasan bin Salih Sin 25 F: fi 13 Cemaziyelevvel 1251	162. Kara sakallı Mustafa bin Ahmed Sin 50	163. Yiğeni Ahmed bin Derviş Sin 6 Tüvana 1260	Oğlu Hüseyin T: fi 11 rebiulehir 1262
165. Kara bıyıklı Abdullah bin Memiş Sin 35 F: fi 27 Cemaziyelevvel 1252	166. Oğlu Memiş Sin Sin 6 F: fi 18 Cemaziyelevvel 1252	167. Aksakallı İbrahim bin Yahya Sin 60 F: fi 28 Cemaziyelevvel 1252	168. Oğlu kara bıyıklı Ömer Sin 30

SAYFA 52

169. Diğer oğlu şâbb-1 emredReceb Sin 18 F: fi 28 Cemaziyelevvel 1252	170. Aksakallı Hacı Mustafa bin Halil Sin 55 F: fi 29 Cemaziyelevvel 1252	171. Kara sakallı Mehmed bin Mustafa Sin 50 F: fi 5 zilhicce 1253	172. Ahmed bin Osman Sin 3 F: fi 29 Cemaziyelevvel 1252
173. Orta boylu sarı bıyıklı Ali bin Hüseyin Sin 25	174. Yiğeni Memiş bin Ali Sin 8	176. Orta boylu sarı sakallı Ali bin Hasan Sin 30	

Nukilet be kaza-i Aharda fi ğurre-i Cemaziyelahir 1252	Nukilet be mahalle-i Kuvaroz fi 11 Safer 1255	Nukilet be mahalle-i Kuvaroz fi 8 Şevval1261
--	---	--

Mahalle-i Humrik me'a Ramanoz Tabii Kasaba-i Mezbur

Müslim

1. Müzellef sakallı Derelizâde Mustafa bin Mehmed İmam-ı mahalle-i mezbur Sin 20	2. Kumral sakallı Emiralizâde Osman bin Esad Hasan muhtar-ı mahalle-i mezbur Sin 41 Hicazda 1254	Oğlu Memiş T: fi 23 Receb1258	Oğlu İslam T: fi 2 Rebiulahir1258	3. Kara sakallı Osman bin Şerif Ali Sin 41 F: fi 10 Safer 1254	Oğlu Şaban T: fi 18 Safer1251	4. Şâbb-ı emred Mustafa bin Osman Sin 13 F: fi 12 Cemaziyelevvel 1252
5. Diğer oğlu Mehmed Sin 10 F: fi 11 Şaban 1254	6. Diğer oğlu Mehmed Sin 1 F: fi 3 Cemaziyelevvel 1252		7. Aksakallı Mehmed bin Mustafa Sin 60		8. Oğlu şâbb-ı emred İsmail Sin 14	
9. Kara sakallı Mehmed bin Mustafa Sin 45	Oğlu Osman T: fi 21 Cemaziyelevvel1259	10. Karındaşı Aksakallı Hüseyin Sin 55	Oğlu Ahmed T: fi 6 Safer1251	11. Oğlu şâbb-ı emred Durmuş Sin 14 F: fi 5 zilhicce 1253	12. Diğer oğlu İbrahim Sin 7 F: fi 5 zilhicce 1253	
13. Aksakallı Ali bin Hasan Sin 55 F: fi 5 zilhicce 1253	14. Oğlu Hüseyin Sin 4		15. Diğer oğlu Ahmed Sin 2		16. Diğer oğlu Zekeriyya Sin 1 F: fi 11 Receb 1252	

SAYFA 53

17. Aksakallı Miktat bin Ömer Sin 50	18. Oğlu Lütfullah Sin 18		19. Diğer oğlu Abdulhamid Sin 10 Tüvana 1253		20. Diğer oğlu Abdulkerim Sin 4 Tüvana 1260	
21. Diğer oğlu Mehmed Sin 1 F: fi 5 zilhicce 1253	22. Aksakallı Ahmed bin Ömer Sin 60 F: fi 10 Safer 1254		23. Oğlu kara bıyıklı Tahir Sin 30		24. Oğlu İdris Sin 7 Tüvana 1256	
25. Diğer oğlu Abdulkerim Sin 5 F: fi 5 zilhicce 1253	26. Diğer oğlu Abdulkadir Bilal Sin 3 F: fi 5 zilhicce 1253		27. Diğer oğlu Receb Sin 1 F: fi 5 zilhicce 1253		28. Oğlu şâbb-ı emred Mustafa bin Ahmed Sin 13 F: fi 5 zilhicce 1253	
29. Kumral bıyıklı Hurşid bin Şerif Ali Sin 25	Oğlu Yunus T: fi 2 Şaban1260	30. Karındaşı kumral bıyıklı Mustafa Sin 30 Reft be Asitanefi 14 zilhicce 1252	31. Diğer karındaşı şâbb-ı emred Reşid Sin 18 Reft be Asitane fi 11 Rebiulevvel1252		32. Kara sakallı Mahmud bin Şerif Ali Sin 45 F: fi 11 Cemaziyelevvel 1255	
33. Kara bıyıklı Ahmed bin Ali Sin 45 F: fi ğurre-iReceb 1252	34. Oğlu şâbb-ı emred Reşid bin Ahmed Sin 17 F: fi 5 zilhicce 1253		35. Diğer oğlu Abdulhamid Sin 8 Tüvana 1255	Oğlu Ahmed T: fi 2 Şaban1259		36. Diğer oğlu İbrahim Sin 1 F: fi 15 Receb 1252
37. Diğer oğlu Bahadır Sin 2	38. Kara bıyıklı Mahmud bin Ali Sin 43 F: fi 5 zilhicce 1253		39. Oğlu Ömer Sin 8 F: fi 5 zilhicce 1253	40. Diğer oğlu Temel Sin 6 F: fi 5 zilhicce 1253		41. Diğer oğlu Memiş Sin 4 Tüvana 1260
42. Diğer oğlu Abdülaziz Sin 2	43. Ter bıyıklı Sefer bin Mehmed Sin 25		44. Karındaşı şâbb-ı emred Hurşid Sin 18 F: fi 25 Cemaziyelevvel 1256		45. Diğer karındaşı şâbb-ı emred Mahmud Sin 14	
46. Diğer karındaşı Yakub Sin 8 F: fi 8 Cemaziyelevvel 1252	47. Kara bıyıklı Osman bin Ömer Sin 27		48. Karındaşı ter bıyıklı Receb Sin 25		49. Diğer karındaşı şâbb-ı emred Ali Sin 20	Oğlu Ömer T: 1256
50. Diğer karındaşı şâbb-ı emred	51. Kara bıyıklı Mustafa bin Ömer	Oğlu Ömer T: fi 11 Ramazan1251	Oğlu Ali T: fi 15 zilhicce 1254	52. Oğlu Ali Sin 1	53. Kumral bıyıklı Mehmed bin	Oğlu Süleyman T: 1256
						Oğlu Ahmed T: fi 15 Rebiulahir125

Hasan Sin 18 Reft be Asitane 1252	Sin 38 Reft be Hicaz fi ğurre-i Cemaziyelevvel12 54				Süleyman Sin 38 Müsin 1254		7
54. Kara bıyıklı Osman bin Mustafa Sin 37 Müsin 1253 Nuklet be karye-i Kuriloz fi 25 Rebiulevvel1256		55. Ođlu şabb-ı emred Mustafa Sin 12		56. Diđer ođlu Yunus Sin 3 Bu dahi		57. Aksakallı İbrahim bin Osman Sin 80	
58. Kara bıyıklı Osman Sin 30	59. Ođlu Ahmed Sin 2 F: fi ğurre-i Cemaziyelevvel 1252		60. Diđer ođlu Süleyman Sin 3	61. Kara bıyıklı Ahmed bin Memiş Sin 42		Ođlu Memiş T: fi 5 Ramazan1252	Ođlu Hasan T: 1257

SAYFA 54

62. Kumral bıyıklı Ali bin Mustafa Sin 35 Müsin 1257	Ođlu Musa T: fi 12 Cemaziyelevvel1259		Ođlu Mehmed T: 1253 F: fi 3 Şaban1258		63. Karındaşı kumral bıyıklı Hasan bin Mustafa Sin 26 Asiatnede 1251	64. Ođlu Mustafa Sin 4 Tüvana 1260	65. Diđer ođlu Ahmed Sin 1
66. Şabb-ı emred Ali bin Osman Sin 18	Ođlu Ahmed T: fi 6 Safer1253		67. Karındaşı Hüseyin bin Osman Sin 7 Tüvana 1256		68. Kumral bıyıklı Hüseyin bin Mahmud Sin 30 Reft be Asitane fi 5 Rebiulahir1251 F: fi 5 zilhicce 1253		69. Kumral bıyıklı Ali bin Osman Sin 35 Müsin 1257
70. Ođlu Osman Sin 6 Tüvana 1257	71. Diđer ođlu Mahmud Sin 3		72. Kumral bıyıklı Mehmed bin Osman Sin 30			73. Ođlu Ömer Sin 4 Tüvana 1260	
74. Sarı sakallı Mustafa bin Osman Sin 50 F: fi 11 Cemaziyelevvel 1252	75. Ođlu ter bıyıklı Ömer Sin 25		Ođlu Hasan T: fi 6 Muharrem1258		Ođlu Mustafa T: fi 5 Ramazan1252		76. Diđer ođlu şabb-ı emred Hüseyin Sin 15 F: fi 12 Cemaziyelevvel 1252
77. Diđer ođlu Osman Sin 10 F: fi 14 Cemaziyelevvel 1252	78. Kara sakallı İbrahim bin Osman Sin 52		Ođlu Ahmed T: fi 8 Cemaziyelevvel1252		79. Ođlu şabb-ı emred Abdülaziz Sin 20		80. Diđer ođlu şabb-ı emred Ahmed Sin 15 F: fi 5 Rebiulahir 1251
81. Diđer ođlu Mahmud Sin 10 Tüvana 1253	82. Diđer ođlu Zekeriyya Sin 8 Reft be Asitanefi 11 Safer1252 Reft be Asakir-i Mansurefi 11 Safer1252		83. Aksakallı Memiş bin Osman Sin 60				84. Ođlu şabb-ı emred Ali bin Memiş Sin 20 Reft be Asitane fi 18 zilhicce 1252
85. Diđer ođlu Ahmed Sin 10 Tüvana 1253	86. Diđer ođlu Mehmed Sin 2 F: fi 14 Cemaziyelevvel1252		87. Kumral bıyıklı Ömer bin Mehmed Sin 35 Müsin 1257		Ođlu Osman T: fi 5 Muharrem1256		88. Ođlu Memiş Sin 1 F: fi 4 zilhicce 1252
89. Aksakallı Memiş bin Ahmed Sin 60	90. Ođlu kara bıyıklı Hurşid Sin 35 F: fi 15 Cemaziyelevvel 1252		91. Diđer ođlu kara bıyıklı Ali Sin 36 Müsin 1256		Ođlu Osman T: fi 5 zilhicce 1253		92. Aksakallı Ömer bin Abdullah Sin 65
93. Kumral bıyıklı Mahmud Sin 40 Müsin 1252	Ođlu Mehmed T: fi 11 Rebiulevvel1252	Ođlu Hasan T: fi 4 zilhicce 1258	94. Ođlu şabb-ı emred Osman Sin 13	Ođlu Abdülkerim T: 1257	Ođlu Memiş T: fi 18 Rebiulevvel1258 F: fi 15 Şevval1259	95. Kumral sakallı İbrahim bin Memiş Sin 50 Reft be Hicaz fi 5 Cemaziyelevvel12 54 F: fi 19 Safer 1255	96. Ođlu Mehmed Sin 2 F: fi 17 Cemaziyelevv el 1252
97. Diđer ođlu Ahmed Sin 1 F: fi 16 Cemaziyelevvel 1252	98. Yiğeni Mustafa şabb-ı emred Mustafa bin Ali Sin 15		99. Ter bıyıklı Ömer bin İbrahim Sin 25			100. Aksakallı Durmuş bin Memiş Sin 60 F: fi 5 zilhicce 1253	
101. Aksakallı Mustafa bin Ahmed Sin 65	102. Ođlu ter bıyıklı Ahmed Sin 22 Reft be Asitanefi 5 Rebiulahir1251		103. Diđer ođlu şabb-ı emred Ali Sin 18 Reft be Nizamfi 21 Receb 1254			104. Kara sakallı Hasan bin Feyzullah Sin 50 F: fi 21 Cemaziyelevvel 1255	

SAYFA 55

105. Yiğeni ter bıyıklı Osman bin Hasan	Ođlu Ömer T: fi zilhicce 1256	Ođlu Osman T: fi Cemaziyelevvel1257	106. Ođlu Hasan Sin 1	107. Kumral bıyıklı Ahmed bin Ahmed	108. Ođlu Mehmed Sin 2
---	----------------------------------	--	-----------------------------	---	------------------------------

Sin 27 Reft be Asitanefi 5 Rebiulevvel1252				Sin 38 F: fi 16 Cemaziyelevvel 1252	F: fi 18 Cemaziyelevvel 1252		
109. Kara bıyıklı Memiş bin Osman Sin 33	110. Emmizâdesi şâbb-ı emred Hasan Sin 20	111. Köse sakallı Ğulamı Süleyman Sin 45 F: fi 21 Cemaziyelevvel 1252	112. Kara sakallı Memiş bin Hasan Sin 50 F: fi 5 zilhicce 1253				
113. Ođlu Hasan Sin 9 F: fi 5 zilhicce 1253	114. Şâbb-ı emred Ali bin Durmuş Sin 15	115. Şâbb-ı emred Hüseyin bin Hasan Sin 12 F: fi 15 Cemaziyelevvel 1255	116. Karındaşı Ömer Sin 8 Tüvana 1255				
117. Kumral bıyıklı Ömer bin Ahmed Sin 45 F: fi ğurre-i Şaban 1252	118. Kara sakallı Ali bin Yakub Sin 45 F: fi 14 zilhicce 1252	119. Kumral bıyıklı Mustafa bin Abbas Sin 35 Müsin 1257	120. Kara sakallı hacı Hasan bin Abdurrahim Sin 50 F: fi 20 Cemaziyelevvel 1255				
121. Ođlu şâbb-ı emred Ömer Sin 24 F: fi 17 Şaban 1252	122. Ođlu Mustafa Sin 2 F: fi 11 zilhicce 1252	123. Diđer ođlu Yunus Sin 1	124. Karındaşı şâbb-ı emred Yakub Sin 12 F: fi 3 zilhicce 1252				
125. Diđer karındaşı Ali Sin 10	Hasan F: fi 15 Rebiulahir 1257	126. Teb'ası Mahmud bin Ali Sin 12	127. Aksakallı İbrahim bin Osman Sin 60 F: fi 28 Cemaziyelevvel 1255	128. Ođlu ter bıyıklı Osman Sin 23 F: fi 5 zilhicce 1255			
129. Ter bıyıklı Osman bin Feyzullah Sin 21 F: fi 14 Rebiulevvel 1259	130. Şâbb-ı emred Mahmud bin Hüseyin Sin 18	131. Kara sakallı Sin 49	132. Ođlu kara bıyıklı Hasan Sin 27	Ođlu Ali T: fi 29 Şevval1258	Ođlu Receb T: fi 28 Şevval1255	Ođlu Mehmed T: fi 2 Cemaziylahir125 9	Ođlu Arif T: fi 29 Şevval1258
133. Aksakallı Hasan bin Süleyman Sin 60 F: 1257	134. Ođlu şâbb-ı emred Mustafa Sin 19	Ođlu T: 1257 F: fi 11 Ramazan1258	135. Diđer ođlu şâbb-ı emred Ali Sin 17 Reft be Asakir-i Mansure fi 5 Rebiulevvel1252	136. Diđer ođlu şâbb-ı emred Şakir Sin 14			
137. Diđer ođlu Abdulkerim Sin 7 Tüvana 1256	138. Kumral sakallı Hasan bin Mahmud Sin 47 F: 1256	139. Ođlu Ali Sin 2 F: fi 5 zilhicce 1253	140. Kumral sakallı Mahmud bin Ahmed Sin 45 F: 1257				
141. Ođlu Receb Ali Sin 3 F: fi 5 zilhicce 1253	142. Diđer ođlu Osman Sin 1 F: fi 5 zilhicce 1253	143. Sarı sakallı Ömer bin Abdullah Sin 40 F: fi 10 Rebiulahir 1262	144. Ođlu ter bıyıklı Memiş Sin 25				
145. Ođlu şâbb-ı emred Hasan Sin 15	146. Diđer ođlu şâbb-ı emred Mahmud Sin 12 Reft be Nizamfi 21 Receb1256	147. Aksakallı Ahmed bin Ahmed Sin 50					

SAYFA 56

148. Ođlu kara bıyıklı Mehmed Sin 28 Reft be Asitane 1251 F: fi 5 zilhicce 1253	149. Ođlu Cevahir Sin 4 F: 1252	150. Diđer ođlu şâbb-ı emred Ahmed Sin 14 Reft be Asitanefi 5 Rebiulahir1251	Ođlu Mahmud T: fi 15 zilhicce 1257	Ođlu Mehmed T: fi 3 Rebiulevvel1258	151. Diđer ođlu Ömer Sin 7 F: fi 17 Cemaziyelevvel 1252	152. Kumral bıyıklı Mehmed bin Mustafa Sin 25
153. Kara sakallı Hasan bin Ömer Sin 48 Reft be Bafrafi 5 Rebiulahir1251	154. Ođlu şâbb-ı emred Reşid Sin 13 Reft be Asitanefi 5 Rebiulahir1251	155. Diđer ođlu Cevahir Sin 12	156. Kara bıyıklı Ali bin Osman Sin 31 Bu dahi Reft be Asitane			
157. Ođlu Ömer Sin 2 F: fi 6 Cemaziyelevvel 1252	158. Kara bıyıklı Ahmed bin Osman Sin 31 F: fi 15 zilhicce 1257	159. Ođlu Osman Sin 5 Tüvana 1258	160. Kara bıyıklı Hüseyin bin Osman Sin 29 F: fi 29 Cemaziyelevvel 1252			

161. Ođlu Mustafa Sin 7 F: fi 29 cemaziyelevel 1252	162. Kumral bıyıklı Memiř bin Durmuř Sin 14 Müsin 1257	163. Ođlu Abdurrahman Sin 14 Reft be Asitanefi 5 Rebiulahir 1251		164. Diđer ođlu řabb-ı emred Sin 12 Reft be Asakir-i Mansure 1252	
165. Diđer ođlu Ali Sin 10 Tüvana 1253	166. řabb-ı emred Ahmed bin Ömer Sin 15 Reft be Asitane 1251	167. Karındařı řabb-ı emred Mustafa Sin 14 F: fi 2 Cemaziyelevel 1252	168. Kumral bıyıklı Osman bin Emin Sin 34 Müsin 1260	Ođlu Hasan T: fi 15 Rebiulahir 1257	
169. Ođlu Ali Sin 5 F: fi 28 Cemaziyelevel 1252	170. Diđer ođlu Ömer Sin 3 F: fi 28 Cemaziyelevel 1252		171. Aksakallı Mustafa bin İbrahim Sin 60 F: 1256		172. Ođlu kumral bıyıklı Hasan Sin 30 F: fi 24 Cemaziyelevel 1255
173. Ođlu řabb-ı emred Ali Sin 14 F: fi 18 řaban 1252	174. Diđer ođlu řabb-ı emred Durmuř Sin 13 F: fi 19 řaban 1252		175. Yiđeni Halid Sin 5 Tüvana 1258		176. Diđer yiđeni Mustafa Sin 17
177. Diđer yiđeni Arif Sin 6 F: fi 21 Cemaziyelevel 1252	178. İnce bıyıklı Hasan bin Memiř Sin 40 Müsin 1252 F: fi 19 Ramazan 1252		178. Ođlu řabb-ı emred Sin 12 F: fi 2 Ramazan 1252		180. Diđer ođlu Temel bin Memiř Sin 2 F: fi 10 řevval 1252
181. Kumral bıyıklı Mahmud bin Mustafa Sin 35 F: fi 20 řaban 1252	182. Ođlu Abdülkerim Sin 5 F: fi 29 řaban 1252		183. Diđer ođlu Mustafa Sin 3 F: fi 17 Ramazan 1252		184. Kumral bıyıklı Osman bin Memiř Sin 35 Müsin 1257
185. Ođlu řabb-ı emred Ali Sin 15 F: 1256	186. Kara bıyıklı Yakub bin Mustafa Sin 30 F: fi 17 Ramazan 1252		Ođlu Mustafa T: fi 21 Cemaziyelevel 1251	187. Ođlu Receb Sin 7 Tüvana 1256	188. Diđer ođlu Mahmud Sin 3
189. Karındařı ter bıyıklı Mehmed Sin 20	190. Yiđeni Keleř bin Atmaca Sin 7 Tüvana 1256		191. Kumral bıyıklı Derviř bin Memiř Sin 30		192. Ođlu Ali Sin 6 Tüvana 1257

SAYFA 57

193. Diđer ođlu Hasan Sin 4 Tüvana 1260	194. Diđer ođlu Emin Sin 1	195. Ter bıyıklı Abdülaziz bin Memiř Sin 22 Reft be Asitanefi 5 Rebiulahir 1251		196. Aksakallı Ömer bin Abdullah Sin 80 F: fi 12 Cemaziyelevel 1255	
197. Ođlu Hasan Sin 12 F: fi 5 zilhicce 1253	198. Diđer ođlu řaban Sin 8 Tüvana 1255	199. Diđer ođlu Receb Sin 2 F: fi 5 zilhicce 1253		200. Diđer ođlu Abdullah Sin 1 F: fi 5 zilhicce 1253	
201. Kumral sakallı Mahmud bin Feyzullah Sin 33 Reft be Bursa fi 5 Rebiulahir 1251	202. Kumral bıyıklı Ömer bin Feyzullah Sin 35 Müsin 1257		203. Ođlu řabb-ı emred Mehmed Sin 12 F: fi 22 Cemaziyelevel 1252		204. Diđer ođlu Mustafa Sin 7 Tüvana 1260
205. Kara bıyıklı Mahmud bin Mustafa Sin 40 Müsin 1252	206. Karındařı kara bıyıklı Memiř bin Mustafa Sin 30		207. Ođlu Mustafa Sin 9 Tüvana 1254		208. Diđer ođlu Ali Sin 2
209. Yiđeni Ömer bin Ali Sin 2	210. Kara sakallı Ali bin Mahmud Sin 51 F: fi 5 Muharrem 1257		211. Ođlu řabb-ı emred Mahmud Sin 18	Ođlu Bayram T: fi 21 Rebiulevel 1252	
213. Yiđeni Mustafa Sin 1	214. Kara sakallı Memiř bin Ali Sin 35 Müsin 1257		215. Ođlu Mustafa Sin 10 Tüvana 1253		216. Diđer ođlu Mahmud Sin 7 Tüvana 1260
217. Diđer ođlu Ömer Sin 2	218. Diđer ođlu Ali Sin 1		219. Kara bıyıklı Hüseyin bin Ali Sin 32		220. Ter bıyıklı karındařı Hasan Sin 25

F: fi ğurre-i Rebiulevvel 1252		F: fi 5 zilhicce 1253	
221. Ter bıyıklı İsmail bin Yakub Sin 25	222. Karındaşı şâbb-ı emred Mustafa Sin 22		223. Diğer karındaşı şâbb-ı emred Sin 20
224. Şâbb-ı emred Ahmed bin Hasan Sin 18 F: fi 2 Cemaziyelevvel 1252	225. Karındaşı İsmail Sin 8 F: fi ğurre-i zilhicce 1252	226. Kumral bıyıklı Hasan bin Ahmed Sin 40 F: fi 17 Şevval 1252	227. Kumral bıyıklı Ali bin Ahmed Sin 42 F: fi 18 Receb 1252
228. Ođlu şâbb-ı emred Kıbar Sin 12	229. Diğer ođlu Mustafa Sin 7 Tüvana 1256	230. Kumral bıyıklı Ali bin İsmail Sin 28	231. Ođlu Emin Sin 4 Tüvana 1260
232. Aksakallı İsmail bin Hüseyin Sin 60 F: 1257	233. Ođlu Hurşid Sin 10 Tüvana 1253	234. Kara sakallı Mustafa bin Ahmed Sin 45	235. Ođlu Ahmed Sin 7 Tüvana 1256

SAYFA 58

236. Kara bıyıklı Osman bin Ahmed Sin 37 F: fi 5 Rebiulahir 1251	237. Ođlu şâbb-ı emred Hasan Sin 14 Reft be Nizam fi 21 Receb 1256	238. Diğer ođlu Mehmed Sin 2 F: fi 7 zilhicce 1252	239. İnce bıyıklı Osman bin Yakub Sin 30 F: fi 11 Rebiulevvel 1252
240. Kara bıyıklı Süleyman bin Ömer Sin 30	Ođlu Mustafa T: fi 17 Safer1251	Ođlu Mehmed T: fi 4 Cemaziyelevvel1258 F: fi 2 Şevval1259	241. Karındaşı şâbb-ı emred Mehmed Sin 13 F: fi 15 Şevval 1252
242. Kara sakallı Abdullah bin İbrahim Sin 44	243. Ođlu Ali Sin 9 F: fi 25 Cemaziyelevvel 1252	244. Diğer ođlu Süleyman Sin 2 F: fi 15 Rebiulevvel 1252	245. Yiğeni Osman bin Emin Sin 3
246. Kara bıyıklı İsmail bin Ali Sin 39 Müsin 1252	247. Ođlu şâbb-ı emredŞaban Sin 15 Reft be Nizamfi 11 Ramazan1254 F: fi 5 Receb 1258	248. Diğer ođlu şâbb-ı emred Sin 13	249. Sarı sakallı Mehmed bin Ahmed Sin 30
Ođlu Mahmud T: fi 15 Ramazan1252	250. Emmizâdesi şâbb-ı emred Süleyman bin Hasan Sin 17 F: 1251	251. Karındaşı şâbb-ı emred Mustafa Sin 15	252. Diğer karındaşı şâbb-ı emred Sin 13
253. Diğer karındaşı Yakub Sin 8 Tüvana 1255	254. Kara sakallı Ömer bin Hasan Sin 40 Müsin 1252	255. Ođlu kara bıyıklı Mustafa Sin 30	256. Diğer ođlu ter bıyıklı Atmaca Sin 24
257. Diğer ođlu Ali Sin 10 Tüvana 1253	258. Diğer ođlu Hasan Sin 12 F: fi 5 zilhicce 1253	259. Diğer ođlu Memiş Sin 1	260. Kumral bıyıklı Memiş bin Ali Sin 39 Müsin 1253
261. Ođlu Ahmed Sin 8 F: fi 4 zilhicce 1252	262. Diğer ođlu Hasan Sin 5 F: fi 2 Cemaziyelevvel 1252	263. Kumral bıyıklı Ahmed bin Salih Sin 35	264. Karındaşı kara bıyıklı Sin 32
265. Ođlu Mevlüd Sin 3 F: fi 18 Rebiulevvel 1252	266. Yiğeni şâbb-ı emred Mehmed bin Ali Sin 19 F: fi 15 Rebiulevvel 1252	267. Kara bıyıklı Ali bin İbrahim Sin 42	268. Ođlu Mustafa Sin 2
269. Karındaşı kara sakallı Emin Sin 40 Müsin 1252	270. Ođlu şâbb-ı emred Mustafa Sin 12 Reft be Nizamfi 15 Receb1254	271. Diğer ođlu Emin Sin 4	272. Kara bıyıklı Atmaca bin Abdullah Sin 40 Müsin 1252
273. Ođlu Abdurrahim Sin 18 F: fi 5 Muharrem 1251	274. Diğer ođlu şâbb-ı emred Mustafa Sin 12	275. Diğer ođlu Zekeriyya Sin 10 Tüvana 1253 F: fi 26 Şaban 1260	276. Sarı bıyıklı Durmuş bin Abdullah Sin 30
277. Şâbb-ı emred Mehmed bin Hasan Sin 20 F: fi 5 zilhicce 1253			

SAYFA 59

278. Karındaşı Ali	279. Kara bıyıklı Hasan bin Süleyman	280. Ođlu şâbb-ı emred Ali	281. Kumral bıyıklı Emin Ali bin Durmuş
-----------------------	---	-------------------------------	--

Sin 2 F: fi 5 zilhicce 1253		Sin 35 Müsin 1257		Sin 12 F: fi 5 zilhicce 1253		Sin 40 Müsin 1252	
282. Ođlu řabb-ı emred Memiř Sin 13		283. Kumral bıyıklı Derviř bin Ali Sin 40 Müsin 1252		Ođlu Osman T: fi 5 Muharrem1257		284. Ođlu Derviř Sin 6 F: fi 29 Rebiulevvel 1252	
286. Diđer ođlu Ahmed Sin 3		287. Hüseyin bin İbrahim Sin 40 Müsin 1252		288. Ođlu Mustafa Sin 8 Tüvana 1255		289. Diđer ođlu Ömer Sin 3	
290. řabb-ı emred Mustafa bin Yakub Sin 15		291. Karındařı Meto Sin 10 Tüvana 1260		292. Memiř bin Hasan Sin 35 Müsin 1258		293. Ođlu Abdülaziz Sin 5 F: 1256	
294. Diđer ođlu Hasan Sin 3 F: fi 2 Cemaziyelevvel 1252		295. Diđer ođlu Mustafa Sin 1		296. Orta boylu siyah sakallı Hasan bin Mahmud Sin 30 Amed an Kaza-i Ahar 1252 F: fi 5 zilhicce 1253		298. Ođlu Mahmud Sin 10 Bu dahi F: fi 5 Receb1253	
300. Diđer ođlu Ali Sin 3 F: fi 5 zilhicce 1253		302. Orta boylu kır sakallı Ömer bin Hasan Sin 50 Amed an mahalle-i Hulca der Kaza-i Tarabzon fi 5 zilhicce 1252 Reft be Hicaz fi 18 Rebiulahir1254		303. Ođlu řabb-ı emred Said Sin 13 Amed mea fi minh		304. Ođlu Ömer T: fi 20 řaban1253	
307. Orta boylu siyah sakallı Ali bin Memiř Sin 25 Amed an mahalle-i Tohli fi 25 Cemaziyelevvel1256		308. Karındařı orta boylu sarı bıyıklı Mehmed bin Memiř Sin 23 Bu dahi		309. Orta boylu kara sakallı Ali bin Mustafa Sin 35 Amed an tahriri mande fi 7 Receb 1257		305. Diđer ođlu Mahmud Sin 12 Amd an mahalle-i Haldoz fi 11 Receb1254	
311. Diđer ođlu orta boylu ter bıyıklı Osman bin Ahmed Sin 33 Amed an karye-i Haldoz fi 11 Safer1260		Ođlu Mehmed T: fi 19 Rebiulevvel1260		312. Diđer ođlu orta boylu ter bıyıklı Bayram Ali bin Ahmed Sin 24 Bu dahi		315. Ođlu řabb-ı emredReceb Sin 20 Nukilet be karye-i Aron fi 11 Safer1261	
316. Ođlu řabb-ı emred Mehmed Sin 12 Amed an karye-i Gürgen fi 10 Safer1262				317. Diđer ođlu Mustafa Sin 10 Bu dahi			

SAYFA 60
El-Cüz'ü 5

Karye-i Aron Mađloz Tabii kasaba-i Rize

Müslim

1. Kara sakallı İmam-ı karye-i mezbur Molla İbrahim bin Hüseyin Sin 33	Ođlu Hasan T: fi 8 řaban1254 F: fi 8 řaban1255	Ođlu Ali T: fi 5 Cemaziyelevvel12 55	Ođlu Hüseyin T: fi 11 řaban1252 F: fi 5 Rebiulahir1253	2. Kumral sakallı Ömer bin Hasan Sin 38 Müsin 1254	3. Ođlu Ahmed Sin 4 Tüvana 1260	4. Karındařı ter bıyıklı Ali Sin 25 F:fi 21 Receb1254	Ođlu Hasan T: fi 2 Safer1254		
5. Diđer karındařı řabb-ı emred Memiř Sin 20	Ođlu Mustafa T: fi 11 zilhicce 1253	Ođlu Hasan T: fi 4 Muharrem126 0	Ođlu Mehmed T: fi 21 řevval1255	Ođlu Yunus T: fi 20 řaban1260	Ođlu Memiř T: fi 11 Safer1258	6. Ter bıyıklı Hasan bin Memiř Sin 24	Ođlu Memiř T: fi 21 Receb1259	7. Yetim Ali bin Ahmed Sin 11 Tüvana 1252	8. Karındař ı İbrahim Sin 10 Tüvana 1253
9. Köse sakallı Muhtar-ı	10. Ođlu Ali	11. Diđer ođlu Mehmed	12. Yiđeni Mustafa bin	13. Kara bıyıklı Memiř	Ođlu İbrahim T: fi 15 zilhicce 1254		Ođlu Osman T: fi 11		

mahalle-i mezbur Salih bin Mustafa Sin 42	Sin 6 Tüvana 1257	Sin 1	Mustafa Sin 3	bin İbrahim Sin 35 Müsin 1257	Şaban1259
14. Karındaşı kara bıyıklı Hasan Sin 30	Oğlu Tahir T: fi 15 zilhicce 1257 F: fi 3 Ramazan1258		15. Oğlu şâbb-ı emred Mustafa Sin 12	16. Kır sakallı Salih bin Ali Sin 70 F: fi 15 Cemaziyelevvel 1251	17. Oğlu kumral sakallı Emin Sin 40 Müsin 1252
18. Yiğeni şâbb-ı emred Hüseyin Sin 12	19. Kumral bıyıklı Ahmed bin Hüseyin Sin 35 Müsin 1257 Nukilet be karye-i Mirakaloz fi 6 Safer 1260		20. Oğlu Ali Sin 8 Tüvana 1255		21. Diğer oğlu Memiş Sin 3 Nukilet be karye-i Mirakalozfi 6 Safer1260
22. Diğer oğlu İsmail Sin 1 Bu dahi	23. Kırca sakallı Ali bin Ömer Sin 50		24. Oğlu şâbb-ı emred Memiş Sin 15		25. Diğer oğlu Mustafa Sin 10 Tüvana 1253
26. Kumral bıyıklı Osman bin Hasan Sin 30 F: fi 5 zilhicce 1253	27. Oğlu İbrahim Sin 5 F: fi 11 Cemaziyelevvel 1252		28. Diğer oğlu Hasan Sin 2 F: fi 11 Cemaziyelevvel 1252		29. Diğer oğlu Mehmed Sin 1 F: fi 10 Şaban 1261
30. Yetim Hasan bin Hasan Sin 2 F: fi 5 zilhicce 1253	Oğlu Ali T: fi 5 Rebiulevvel1255	31. Kır bıyıklı Hasan bin Emin Sin 45	32. Oğlu şâbb-ı emred Ali Sin 15		33. Diğer oğlu Mustafa Sin 8 Tüvana 1255
34. Diğer oğlu Halid Sin 3	35. Diğer oğlu Ahmed Sin 2		36. Diğer oğlu Çakır Sin 1	37. Kara bıyıklı Hasan bin Mustafa Sin 30	33. Oğlu Mustafa T: fi 23 Receb1259
38. Oğlu Ali Sin 2	39. Ter bıyıklı Ahmed bin Mustafa Sin 22		40. Kumral sakallı Hasan bin Mustafa Sin 35 Reft be Asitanefi 5 Rebiulahir1251 F: fi 28 Şaban 1260		41. Oğlu Memiş Sin 7 Tüvana 1256

SAYFA 61

42. Diğer oğlu Mustafa Sin 4 F: fi 8 Rebiulevvel 1252	43. Kumral bıyıklı Hasan bin Mustafa Sin 32		44. Oğlu Ali Sin 4 Tüvana 1260		45. Diğer oğlu Mustafa Sin 2 F: fi 5 Safer 1252	
46. Kumral bıyıklı Ahmed bin Mustafa Sin 20 F: fi 25 Rebiulevvel 1252	47. Oğlu İbrahim Sin 1		48. Ter bıyıklı Mehmed bin Mustafa Sin 20		49. Kara sakallı Osman bin Hüseyin Sin 45 F: fi 4 Ramazan1261	
50. Oğlu şâbb-ı emred Hasan Sin 20 F: fi 20 zilhicce 1254	51. Diğer oğlu şâbb-ı emred Hasan Sin 18 Reft be Asakir-i Mansurefi 11 Safer1252		52. Diğer oğlu şâbb-ı emred Mustafa Sin 15 Reft be Asakir-i Mansurefi 11 Safer1252		53. Diğer oğlu Halid Sin 6 F: fi 22 zilhicce 1254	
54. Kumral sakallı Memiş bin Hasan Sin 40 Müsin 1252 F: 1254	Oğlu Mehmed T: fi 4 Muharrem 1255	Oğlu Memiş T: 1256	55. Oğlu şâbb-ı emred Mustafa Sin 15 Reft be Nizamfi 1258	56. Diğer oğlu Hasan Sin 7 Tüvana 1260	57. Diğer oğlu Ahmed Sin 4 Tüvana 1260	
58. Kır sakallı Memiş bin Mustafa Sin 55	59. Oğlu kumral bıyıklı Hüseyin Sin 28	60. Diğer oğlu şâbb-ı emred Ahmed Sin 21	Oğlu İsmail T: fi 2 Safer1258 F: fi 20 Muharrem1259	Oğlu Hasan T: fi 4 Şaban1261	Oğlu Mehmed T: fi 10 Rebiulevvel1261	61. İbrahim bin Ömer Sin 8 Tüvana 1255
62. Karındaşı Ömer Sin 1	63. Kara bıyıklı Kürd İbrahim bin Durmuş Sin 35 F: fi 5 zilhicce 1253		Oğlu Mehmed T: fi 5 zilhicce 1253	64. Oğlu Durmuş Sin 13	65. Diğer oğlu Hürşid Sin 10 Tüvana 1253	66. Diğer oğlu Hasan Sin 1
67.	68.	69.	Oğlu Memiş	70.		

Karındaşı kara sakallı Memiş bin Durmuş Sin 40 Müsin 1252 F: fi 5 zilhicce 1253	Oğlu şâbb-ı emred Emin Ali Sin 17	Diğer oğlu şâbb-ı emred Reşid Sin 15	T: fi 18 Rebiulahir 1259 F: fi 5 Rebiulevvel 1262	Diğer oğlu şâbb-ı emred Hasan Sin 12
71. Yiğeni şâbb-ı emredAhmed bin Hüseyin Sin 18	72. Karındaşı Yusuf Sin 10 F: fi 11 Receb 1252	73. Ter bıyıklı Mustafa bin Durmuş Sin 25	74. Karındaşı şâbb-ı emred Ahmed Sin 20	
75. Diğer karındaşı şâbb-ı emred Mahmud Sin 15 Reft be Asakir-i Mansure 1251 F: fi 15 Receb 1252	76. Yiğeni şâbb-ı emred Çakır bin Hasan Sin 16	77. Şâbb-ı emred Memiş bin Hüseyin Sin 16	Oğlu Hüseyin T: fi 13 Rebiulevvel1260	Oğlu Hasan T: fi 2 Rebiulevvel1258
78. Kır sakallı Ömer bin Hasan Sin 45 F: fi 17 Şevval 1261	79. Oğlu şâbb-ı emred Süleyman Sin 18	80. Diğer oğlu Mahmud Sin 16 Reft be Asakir-i Mansurefi 11 zilhicce 1253	81. Diğer oğulları ikiz Hasan ve Mehmed Sin 8 Tüvana 1255	
82. Şâbb-ı emred Yusuf bin Ali Sin 20 Reft be Nizamfi 5 Rebiulahir1251	83. Karındaşı şâbb-ı emred Mehmed Sin 16	84. Diğer karındaşı Ahmed Sin 10 Tüvana 1253	85. Kumral bıyıklı Memiş bin Hasan Sin 40 Müsin 1252 F: fi 15 Rebiulevvel 1254	

SAYFA 62

86. Oğlu şâbb-ı emred Hüseyin Sin 17	87. Diğer oğlu şâbb-ı emred Ahmed Sin 14	88. Diğer oğlu Ali Sin 10 Tüvana 1253 Reft be Nizam fi 15 Receb1261	89. Diğer oğlu İbrahim Sin 8 Tüvana 1255	
90. Diğer oğlu Hasan Sin 4 Tüvana 1260	91. Kır sakallı Hasan bin Ömer Sin 52 F: fi 7 Safer 1251	92. Oğlu ter bıyıklı Yusuf Sin 23 F: fi 5 zilhicce 1253	93. Diğer oğlu şâbb-ı emred Mustafa Sin 18	Oğlu Ahmed T: fi 17 Rebiulevvel1257
94. Diğer oğlu şâbb-ı emredReceb Sin 16	95. Diğer oğlu Memiş Sin 9 Tüvana 1254 Reft be Asakir-i Mansurefi 5 Cemaziyelevvel1255	96. Kara sakallı Memiş bin Kürd Ali Sin 45	97. Oğlu şâbb-ı emred Osman Sin 20	
98. Diğer oğlu Hüseyin Sin 9 Tüvana 1254	Oğlu Hasan T: fi 2 Ramazan1262	99. Kumral sakallı İbrahim bin Memiş Sin 45	100. Oğlu Mustafa Sin 5 F: fi 11 Safer 1252	101. Şâbb-ı emred Osman bin Memiş Sin 19
102. Karındaşı şâbb-ı emred Mustafa Sin 18 Reft be Nizamfi 5 Rebiulahir1251	103. Diğer karındaşı şâbb-ı emred Ahmed Sin 12	104. Karındaşı Hasan Sin 8 Tüvana 1255	105. Diğer karındaşı Ali Sin 5 Tüvana 1258	Oğlu Ahmed T: fi 17 Rebiulahir1261
106. Şâbb-ı emred Yunus bin Emin Sin 16	Oğlu Hüseyin T: fi 17 Rebiulahir1258	107. Karındaşı Ahmed Sin 8 Tüvana 1255	108. Kumral bıyıklı Ahmed bin Memiş Sin 35 Müsin 1257	Oğlu Ali T: fi 8 Rebiulevvel1255
110. Emmi zâdesi şâbb-ı emred Hüseyin bin Hasan Sin 20	Oğlu Hasan T: fi 11 Rebiulevvel1255 F: fi ğurre-i Receb1258	111. Kumral bıyıklı İbrahim bin Ali Sin 45	112. Oğlu Mehmed Sin 2	113. Kara bıyıklı Memiş bin Hasan Sin 42 Reft be Bafrafi 5 Rebiulahir1251
114. Oğlu Ali Sin 7 Tüvana 1256	115. Diğer oğlu İbrahim Sin 4 Tüvana 1260	116. Diğer oğlu Halid Sin 2	117. Diğer oğlu Mehmed Sin 1 F: fi 15 Receb 1259	
118. Kır sakallı Ahmed bin Hasan Sin 55	119. Oğlu kara bıyıklı Ali Sin 35 Müsin 1257	Oğlu Ahmed T: fi 28 Ramazan1255	Oğlu Ömer T: fi 26 zilhicce 1257	120. Diğer oğlu şâbb-ı emred Yunus Sin 16 F: fi 5 Rebiulahir 1253
122. Yiğeni Hasan bin Ali	123. Kumral bıyıklı Ali	Oğlu Hasan T: fi 5 zilhicce 1253	124. Şâbb-ı emred Ömer bin Hasan	125. Diğer oğlu şâbb-ı emred Yusuf

Sin 1 F: fi 8 Safer 1251	bin Ahmed Sin 35 F: fi 12 zilhicce 1254		Sin 20 F: fi 5 Ramazan1260	Sin 16	
126. Karındaşı ter bıyıklı Ömer Sin 23	127. Oğlu Bayram Ali Sin 7 F: fi 5 zilhicce 1253	128. Ter bıyıklı Ahmed bin Emin Sin 22 F: fi 5 zilhicce 1253	129. Şâbb-ı emred Ali bin Osman Sin 12	Oğlu Osman T: fi 11 Rebiulevvel1260	Oğlu Ahmed T: 1257

SAYFA 63

130. Karındaşı Ahmed Sin 8 F: fi 5 Rebiulahir 1253	131. Ahmed bin Emin Sin 18	132. Karındaşı şâbb-ı emred Ahmed Sin 14	133. Kumral bıyıklı Osman bin Ali Sin 35 Müsin 1257 Nukilet be mahalle-i Samri fi 6 Receb1255	Oğlu Yusuf T: fi 12 zilhicce 1254	
134. Oğlu Memiş Sin 3 Bu dahi	135. Kır sakallı Hasan bin Mehmed Sin 35 Müsin 1257 F: fi 11 Şaban 1259	136. Oğlu Ali Şâbb-ı emred Sin 13 F: fi 5 zilhicce 1253	137. Diğer oğlu Yunus Sin 9 Tüvana 1254		
138. Diğer oğlu Mustafa Sin 5 F: fi 5 zilhicce 1253	139. Aksakallı Mustafa bin Mehmed Sin 60 F: fi 14 Cemaziyelevvel 1252	140. Oğlu şâbb-ı emred Osman Sin 18	141. Diğer oğlu Yusuf Sin 10 Tüvana 1253		
142. Diğer oğlu Ahmed Sin 7 F: fi 5 zilhicce 1253	143. Kır sakallı Emin Bin Mehmed Sin 51	Oğlu Memiş T: fi 18 Rebiulevvel1255	144. Oğlu şâbb-ı emred Memiş Sin 18 F: fi 5 zilhicce 1253	Oğlu Hamid T: fi 11 Rebiulevvel1252	145. Oğlu Ali Sin 2 F: fi 19 Ramazan1251
146. Kara sakallı Abdullah bin Memiş Sin 45 F: fi 14 Cemaziyelevvel 1252	147. Oğulları ikiz Hasan diğer Hasan Sin 16	148. Kara sakallı Ahmed bin Mustafa Sin 55	149. Oğlu ter bıyıklı Ali Sin 22		
150. Diğer oğulları İkiz Hasan diğer Hasan Sin 8 Tüvana 1260	151. Kara sakallı Hasan bin Mustafa Sin 41	152. Oğlu şâbb-ı emred Mustafa Sin 18	Oğlu Hasan T: fi 11 Ramazan1260	153. Diğer oğlu Yunus Sin 12	
154. Diğer oğlu Ali Sin 7 F: fi 11 Cemaziyelevvel 1252	155. Kır sakallı Osman bin Mustafa Sin 45	156. Oğlu Mustafa Sin 10 Tüvana 1253	Oğlu Ömer T: fi 4 Şevval1260	157. Diğer oğlu Ömer Sin 8 Tüvana 1255 F: fi 25 Cemaziyelevvel 1256	
158. Diğer oğlu Hasan Sin 5 Tüvana 1260	159. Kumral bıyıklı Mehmed bin Emin Sin 40 Müsin 1252	160. Karındaşı ter bıyıklı Mahmud Sin 25	Oğlu Ahmed T: fi 4 Muharrem1251	Oğlu Ali T: fi 11 Receb1254	161. Oğlu Yunus Sin 5 Tüvana 1258
162. Diğer oğlu Ali Sin 2 F: fi 7 Receb 1251	163. Kumral sakallı Osman bin Yusuf Sin 45 F: 1256	164. Oğlu Reşid Sin 3	Oğlu Osman T: fi 11 Safer1260	165. Kumral bıyıklı Mustafa bin Mustafa Sin 30	Oğlu İsmail T: fi 15 Rebiulevvel12 52
166. Oğlu Mehmed Sin 3 F: fi 21 Şevval 1255	167. Kumral bıyıklı Hasan bin Yusuf Sin 30 F: fi 15 Cemaziyelevvel 1252	168. Oğlu Hurşid Sin 3 F: fi 16 Cemaziyelevvel 1252	169. Diğer oğlu İbrahim Sin 2 F: fi 16 Cemaziyelevvel 1252		
170. Ter bıyıklı Yunus bin İsmail Sin 20	Oğlu İsmail T: fi 5 zilhicce 1253	171. Karındaşı şâbb-ı emred Ömer Sin 16	172. Kara sakallı Hasan bin İsmail Sin 35 Müsin 1257	Oğlu Memiş T: fi 15 Rebiulevvel1255	

SAYFA 64

173. Oğlu Receb Sin 5 Tüvana 1260	174. Diğer oğlu Şaban Sin 2 F: fi 11 Safer 1251	175. Kumral sakallı Şaban bin Ömer Sin 40 Müsin 1252 Nukilet be mahalle-i Haldoz fi 5 zilhicce 1253	Oğlu İbrahim T: fi 2 Rebiulevvel 1253 F: fi 5 zilhicce 1253	176. Oğlu Ömer Sin 3 Bu dahi
177. Kumral bıyıklı Ali bin Emin Sin 45 F: fi 25 Cemaziyelevvel 1256	178. Oğlu şâbb-ı emred Ahmed Sin 15	179. Diğer oğlu Hasan Sin 9 Tüvana 1254	180. Yiğeni Ali Sin 6 Tüvana 1257	
181.	182.	183.	Oğlu Mehmed	184.

Ter bıyıklı Ali bin Ömer Sin 25		Karındaşı şâbb-ı emred Osman Sin 15		Kumral sakallı İbrahim bin Ali Sin 39 Müsin 1253		T: fi 5 Rebiulevvel 1253		Oğlu Ahmed Sin 1 F: fi 5 zilhicce 1253		
185. Aksakallı Ahmed bin Hasan Sin 55 F: fi 21 Cemaziyelevvel 1252	186. Oğlu şâbb-ı emred Ali Sin 20	Oğlu Mustafa T: fi 6 Rebiulevvel12 59	Oğlu Ahmed T: fi 9 Şaban1253	Oğlu Mehmed T: 1253	187. Diğer oğlu şâbb-ı emred Yunus Sin 18	Oğlu Ahmed T: fi 26 Safer1260	Oğlu Memiş T: fi 5 zilhicce 1254	Oğlu Mustafa T: fi 25 Rebiulevvel12 56	188. Yigeni Hüseyin Sin 1	
189. Kara sakallı Ali bin Mustafa Sin 50 F: fi 21 Rebiulahir 1261		190. Oğlu ter bıyıklı Ahmed Sin 23		191. Diğer oğlu şâbb-ı emred İbrahim Sin 20 F: fi 12 zilhicce 1254		192. Diğer oğlu Hurşid Sin 11 Tüvana 1252		Oğlu Hasan T: fi 25 Ramazan1258 F:fi 28 Muharrem 1259		
193. Diğer oğlu Memiş Sin 6 Tüvana 1257		Oğlu Hasan T: fi 15 Safer1259		194. Kumral sakallı İbrahim bin Ali Sin 40 Müsin 1252		195. Oğlu şâbb-ı emred Ahmed Sin 12		Oğlu Hasan T: fi 20 Rebiulevvel1258		196. Diğer oğlu Mustafa Sin 5 Tüvana 1258
197. Kumral sakallı Mustafa bin Hüseyin Sin 45		198. Oğlu şâbb-ı emred Hüseyin Sin 18		199. Diğer oğlu Receb Sin 14 Reft be Asakir-i Mansurefi 11 Safer1252		200. Diğer oğlu Cevahir Sin 11 Tüvana 1252				
201. Diğer oğlu Mehmed Sin 3 F: fi 10 zilhicce 1254		202. Kumral sakallı Hasan bin Emin Sin 45		Oğlu Ali T: fi 3 Rebiulevvel1254		203. Aksakallı Memiş bin Mustafa Sin 60		204. Oğlu şâbb-ı emred Mustafa Sin 13		Oğlu Yunus T: fi 16 Şevval1259
205. Kumral bıyıklı Mehmed bin Ali Sin 35 Müsin 1257		206. Oğlu şâbb-ı emred Osman Sin 12		Oğlu Mustafa T: fi 11 Şevval1255		Oğlu Osman T: fi 21 Cemaziyelevvel 1255		207. Diğer oğlu Ali Sin 4 Tüvana 1260		208. Diğer oğlu Receb Sin 1
209. Kumral bıyıklı Hasan bin Emin Sin 35 Müsin 1257	Oğlu Ahmed T: 1257	Oğlu Emin T: fi 6 Muharrem1255	210. Kır sakallı Salih bin Ali Sin 50 F: fi 12 zilhicce 1251	211. Oğlu kara bıyıklı İbrahim Sin 30	Oğlu Reşid T: fi 5 zilhicce 1253	Oğlu Salih T: fi 10 Şevval126 1	212. Diğer oğlu şâbb-ı emred Ali Sin 18 Reft be Asakir-i Mansurefi 3 Safer1252	Oğlu Arif T: fi 11 Muharrem 1255		
213. Diğer oğlu şâbb-ı emred Mehmed Sin 16		Oğlu Salih T: fi 18 Şevval1260		214. Diğer oğlu Ahmed Sin 10 Tüvana 1253		215. Diğer oğlu Hüseyin Sin 3 F: fi ğure-i Receb 1251		216. Yigeni Yunus Sin 3 Reft be Nizamfi 5 Şaban1261		

SAYFA 65

217. Ter bıyıklı Ali bin Mustafa Sin 26		Oğlu Mustafa T: fi 26 Receb1254 F: 1256	Oğlu Mustafa T: fi 16 Rebiulahir1260	Oğlu Mehmed T: fi 4 Muharrem1257	218. Kumral bıyıklı Memiş bin Mustafa Sin 40 Müsin 1252	219. Oğlu şâbb-ı emred Hüseyin Sin 18	Oğlu Mehmed T: fi 11 Safer1251	220. Diğer oğlu şâbb-ı emred Zekeriyya Sin 17 Reft be Asakir-i Mansure 1253		
221. Diğer oğlu Mustafa Sin 7 Tüvana 1256		222. Diğer oğlu Halid Sin 4 Tüvana 1260		223. Diğer oğlu Mehmed Sin 1		224. Ter bıyıklı Ahmed bin İbrahim Sin 30		Oğlu İbrahim T:fi 25 Muharrem1255	Oğlu Mehmed T: fi 2 zilhicce 1257	
225. Karındaşı şâbb-ı emred Mustafa Sin 16	Oğlu Ömer T: fi 18 Rebiulevvel 1260	226. Emmi zâdesi şâbb- ı emred Ömer bin Derviş Sin 10	Oğlu Durmuş T: fi 6 Rebiulahir1 260	227. Kara sakallı Hüseyin bin Mustafa Sin 45	Oğlu Abdulhamid T: fi 5 zilhicce 1253	Oğlu Ahmed T: fi 25 Rebiulevvel 1255	Oğlu Hasan T:fi 26 Şevval 1260	Oğlu Mustafa T:fi 2 Receb 1259	Oğlu Mustafa T: 1256	228. Oğlu Memiş Sin 1
229. Emmi zâdesi Çakır bin Ahmed Sin 20		Oğlu Ahmed T: fi 12 zilhicce 1253	Oğlu Hasan T: fi 17 Ramazan1258	Oğlu Osman T: fi 15 Muharrem1255	230. Ter bıyıklı Ali bin Osman Sin 22	Oğlu Osman T: fi 5 Şevval1255	231. Oğlu Mehmed Sin 3	232. Diğer oğlu Hüseyin Sin 1		
233. Kara sakallı Mustafa bin Osman Sin 40		Oğlu şâbb-ı emred Ömer Sin 10	235. Emmi zâdesi Ali bin Ali Sin 9	236. Ter bıyıklı Hüseyin bin Memiş Sin 27 F: fi 21 Cemaziyeleahir 1252		Oğlu Osman T: fi 11 Ramazan1252				

Müsin 1252	Tüvana 1253	Tüvana 254			
237. Oğlu şâbb-ı emred Memiş Sin 12 F: fi 5 zilhicce 1253	238. Diğer oğlu Yunus Sin 6 F: fi 29 Cemaziyelevvel 1252	239. Köse sakallı Mustafa bin Emin Sin 40 Müsin 1252 F: fi 15 Şevval 1255	240. Oğlu şâbb-ı emred Yakub Sin 16	Oğlu Memiş T: fi 5 Safer1256	Oğlu Osman T: fi 2 zilhicce 1258
241. Diğer oğlu Yunus Sin 15 Reft be Asakir-i Mansure 1253	242. Diğer oğlu Hüseyin Sin 9 Tüvana 1254	243. Yiğeni şâbb-ı emred Ali bin Ahmed Sin 11 Tüvana 1252	244. Kara bıyıklı Mehmed bin Mustafa Sin 26	Oğlu Ali T: fi 5 Şaban 1251	Oğlu Mustafa T: fi 11 Şevval1255
245. Oğlu Mustafa Sin 3 F: fi 5 zilhicce 1253	246. Aksakallı Hüseyin bin Mustafa Sin 70 F: fi 5 Rebiulahir 1253	247. Kara sakallı Memiş bin Hüseyin Sin 50	248. Yiğeni kara bıyıklı Yunus bin Memiş Sin 25 Reft be Bafrafi 5 Rebiulahir1251	Oğlu Ömer T: fi 18 Muharrem1252	Oğlu Mustafa T: fi 18 Şevval1259
249. Diğer Yiğeni ter bıyıklı Mustafa Sin 20 F: fi 15 Şaban 1252		250. Diğer Yiğeni Derviş Sin 12 F: fi 21 Rebiulevvel 1251		251. Diğer Yiğeni Hasan Sin 10 Tüvana 1253	
252. Diğer Yiğeni Ahmed Sin 7 Tüvana 1256	253. Diğer Yiğeni Receb Sin 5 F: fi 21 Cemaziyelevvel 1252	254. Diğer Yiğeni Hüseyin Sin 2 F: fi 17 Şaban 1252		255. Diğer Yiğeni Süleyman bin Memiş Sin 1	
256. Osman bin Yunus Sin 3 F: fi 25 Cemaziyelevvel 1252	257. Karındaşı Memiş Sin 1 F: fi 5 zilhicce 1253	258. Ter bıyıklı Ali bin Ahmed Sin 20	Oğlu Ahmed T: fi 16 Safer "1258	259. Kara sakallı Abdülaziz bin Osman Sin 45 F: fi 19 Şaban 1252	

SAYFA 66

260. Oğlu şâbb-ı emred Ali Sin 12 F: fi 22 Cemaziyelevvel 1252	261. Diğer oğlu Mehmed Sin 10 F: fi 19 Şaban 1252	262. Diğer oğlu Osman Sin 8 F: fi 20 Şaban 1252	263. Köse sakallı Bayram bin Mustafa Sin 50	Oğlu Osman T: 1257 F: fi 15 Şevval1261	
264. Oğlu ter bıyıklı Mustafa Sin 20	Oğlu Ahmed T: 1257	Oğlu Osman T: fi 25 Şaban1256	265. Diğer oğlu Osman Sin 18 F: fi 9 Rebiulevvel 1251	266. Kara sakallı Osman bin Mehmed Sin 40 Müsin 1252	267. Oğlu Ahmed Sin 22 F: fi 22 Cemaziyelevvel 1252
268. Diğer oğlu şâbb-ı emred Yusuf Sin 13	Oğlu Ahmed T: fi 26 Şevval1262	269. Diğer oğlu Receb Sin 9 Tüvana 1254	270. Yiğeni şâbb-ı emred Yunus bin Hasan Sin 12		271. Kara sakallı Hüseyin bin Emin Sin 45
272. Oğlu ter bıyıklı Memiş Sin 24 F: fi 23 Cemaziyelevvel 1252	273. Diğer oğlu şâbb-ı emred Mustafa Sin 18		274. Diğer oğlu şâbb-ı emred Ömer Sin 13 Reft be Nizam fi 11 Receb1254	275. Diğer oğlu Ahmed Sin 7	Oğlu Ali T: fi 4 zilhicce 1257
276. Kara sakallı Mehmed bin Emin Sin 35 Müsin 1257	277. Kumral bıyıklı Mustafa bin Ahmed Sin 30		Oğlu Mehmed T: fi 20 Safer1258	278. Oğlu Ahmed Sin 2	279. Kara sakalı Memiş bin Durmuş Sin 40 F: fi 8 Ramazan1257
280. Oğlu ter bıyıklı Emin Ali Sin 22 F: fi 5 zilhicce 1253	281. Diğer oğlu şâbb-ı emred Ahmed Sin 15		Oğlu Ali T: fi 23 Şevval1259	282. Diğer oğlu Yunus Sin 10 Reft be Nizamfi 5 Rebiulahir1251	283. Diğer oğlu Çakır Sin 4 Tüvana 1260
284. Ter bıyıklı Ali bin Durmuş Sin 25	Oğlu Durmuş T: fi 11 Rebiulevvel1254	285. Karındaşı İbrahim Sin 11 Tüvana 1252	286. Kara bıyıklı Mehmed bin Kürd Ali Sin 30		Oğlu Ali T: 1257
287. Karındaşı şâbb-ı emred Hüseyin Sin 21 Reft be Bafrafi 5 Rebiulahir1251	288. Diğer karındaşı şâbb-ı emred Reşid Sin 15		289. Diğer karındaşı Hasan Sin 10 Tüvana 1253		290. Diğer karındaşı Yusuf Sin 7 Reft be Asakir-i Mansure 1252

F: fi 5 zilhicce 1253							
291. Kara sakallı Mehmed bin Osman Sin 55 F: fi 24 Cemaziyelevvel 1252	292. Ođlu kumral bıyıklı Hüseyin Sin 28	Ođlu Ali T: fi 15 Şaban1252 F:fi 20 Zilhicce 1254	293. Diđer ođlu şabb-ı emred Ali Sin 18	Ođlu Osman T: 1256	Ođlu Memiş T: fi 18 Ramazan1252	294. Diđer ođlu Osman Sin 10 F: fi 11 zilhicce 1254	
295. Diđer ođlu Hasan Sin 5 F: fi 24 Cemaziyelevvel 1252	296. Yiđeni Mustafa bin Hüseyin Sin 3		297. Diđer Yiđeni Ahmed Sin 2 F: fi 25 Receb 1259		298. Kara bıyıklı Hüseyin bin Durmuş Sin 35 Müsin 1257		
299. Karındaşı ter bıyıklı Cevahir Sin 22 F: fi 8 Cemaziyelevvel 1253	Ođlu Ahmed T: fi 7 Muharrem1253	300. Diđer karındaşı şabb-ı emred Fındık Sin 18 Reft be Nizamfı 5 Rebiulahir1258		301. Kara sakallı Ahmed bin Ali Sin 40 Müsin 1252 F: fi 4 Cemaziyelahir 1258		Ođlu Osman T: 1257	
302. Ođlu Mustafa Sin 3		303. Diđer ođlu Osman Sin 1	304. Kırca sakallı İbrahim bin Feyzullah Sin 60		Ođlu Ahmed T: fi 3 Safer1254		305. Ođlu ter bıyıklı Yusuf Sin 22

SAYFA 68

306. Diđer ođlu şabb-ı emred Mustafa Sin 18	307. Kumral bıyıklı Hasan bin Ali Sin 40 F: fi 13 Cemaziyelevvel 1252		308. Ođlu şabb-ı emred Memiş Sin 12 F: fi 5 zilhicce 1253		309. Diđer ođlu İbrahim Sin 9 F: fi 5 zilhicce 1253		
310. Diđer ođlu Hüseyin Sin 5 Tüvana 1258	311. Diđer ođlu Ömer Sin 2 F: fi 25 Cemaziyelevvel 1252		312. Şabb-ı emred Ömer bin Emin Sin 12 F: fi 26 Cemaziyelevvel 1252		313. Ali bin Memiş Sin 3		
314. Şabb-ı emred İbrahim bin Memiş Sin 15 Reft be Nizamfı 15 zilhicce fi 9 Safer1256	315. Karındaşı Emin Ali Sin 10 F: fi 19 Rebiulevvel 1259		316. Diđer karındaşı Mehmed Sin 8 Tüvana 1255		317. Şabb-ı emred Yusuf bin Kürd Ali Sin 11 Tüvana 1252		
318. Kara bıyıklı Memiş bin Ahmed Sin 30	Ođlu Mustafa T: 1254	319. Ođlu Ahmed Sin 1	320. Ter bıyıklı Osman bin Memiş Sin 25	Ođlu Memiş T: fi 20 Safer1251		321. Aksakallı Mustafa bin Mustafa Sin 60	
322. Kara bıyıklı Emin bin Ömer Sin 35 Müsin 1257	323. Ođlu Ömer Sin 10	Ođlu Ahmed T: fi 17 Rebiulahir1261	324. Ömer bin Memiş Sin 6 F: fi 5 Rebiulahir 1253		325. Karındaşı Memiş Sin 2	326. Şabb-ı emred Hüseyin bin Memiş Sin 15 F: fi 21 Şaban 1252	
327. Karındaşı Yunus Sin 3 F: fi ğurre-i Ramazan1252	328. Şabb-ı emred Mehmed bin Ömer Sin 15 F: fi 28 Cemaziyelevvel 1252		329. Karındaşı şabb-ı emred Osman Sin 14 F: fi 28 Cemaziyelevvel 1252	330. Kara bıyıklı Ömer bin Kürd Ali Sin 25		Ođlu Hasan T: fi 11 Safer1254	
331. Ođlu Ali Sin 6 Tüvana 1257	332. Karındaşı Hasan Sin 4		333. Orta boylu kara bıyıklı Hasan bin Ömer Sin 35 Müsin 1257 Amed an Diyar-ı ahar fi 5 Cemaziyelevvel 1252	334. Orta boylu kara bıyıklı Ahmed bin Mehmed Sin 35 Müsin 1257 Amed an karye-i İspirfi 11 Rebiulevvel1253		335. Orta boylu kır sakallı Mustafa bin Osman Sin 45 Amed an kaza-i Hemşin fi 21 Receb1254	
336. Ođlu orta boylu ter bıyıklı Musa Sin 25 Bu dahi	337. Diđer ođlu şabb-ı emred Sin 18 Bu dahi	338. Ođlu şabb-ı emred Sin 16 Bu dahi	339. Ođlu Yusuf Sin 10	340. Diđer ođlu şabb-ı emred Hasan Sin 22 Amed Sukkan fi 11 zilhicce 1254		341. Orta boylu kara bıyıklı Hüseyin bin Memiş Sin 25 Amed an mahalle-i ? 1255	
342. Ođlu Hasan Sin 7 Tüvana 1257			343. Diđer ođlu Mehmed Sin 5 Tüvana 1260			344. Diđer ođlu Yunus Sin 3 Amed bu dahi	

Nefsi Nahiye-i Mapavri Tabii Kasaba-i Mezbur

Mahalle-i Holonte Tabii Nahiye-i Mezbur

Müslim

1. Hacı Ali Efendizâde kır sakallı Süleyman imam- ı mahalle-i mezbur Sin 48 F: fi 21 Şevval 1255	Oğlu Mustafa T: fi 11 zilhicce 1251 F: fi 22 Receb1254	2. Oğlu ter bıyıklı Mehmed Sin 19 Nukilet be karye-i Marbud fi ğurre-i Muharrem1255	3. Diğer oğlu Ali Sin 4	4. Kır sakallı Selim Hacızâde Mustafa muhtar-ı mahalle-i mezbur Sin 32 F: fi 11 zilhicce 1254
5. Aksakallı muhtar-ı sani Hasan bin Ömer Sin 60 F: fi 15 Şaban 1254	6. Teb'ası kumral sakallı İsmail bin Ali Sin 45 F: fi 5 zilhicce 1254	7. Oğlu Memiş Sin 3 F: fi 5 zilhicce 1254	8. Kumral sakallı Süleyman bin Abdullah Sin 40 F: fi 27 Şaban 1252	
9. Oğlu Abdullah Sin 7 Tüvana 1256	10. Diğer oğlu Abdullah Sin 4 Tüvana 1260	11. Kır sakallı El-hac Osman Efendi bin Mustafa Sin 58 F: fi 20 Rebiulevvel 1258	Oğlu Muharrem T: fi 5 zilhicce 1253	12. Oğlu şâbb-ı emred Ali Sin 19
13. Diğer oğlu Hasan Sin 9 Tüvana 1254	14. Diğer oğlu İbrahim Sin 6 Tüvana 1257	15. Diğer oğlu Mehmed Haşim Sin 4 Tüvana 1260	16. Diğer oğlu Mustafa Sin 2	

17. Teb'ası şâbb-ı emred Mehmed bin Ali Sin 15 Reft be Of fi 5 Rebiulahir 1251 F: fi 15 Ramazan1254	18. Şâbb-ı emred Mehmed bin Ahmed Sin 15 Nukilet be mahalle-i Marbud fi 11 Muharrem 1255	19. Karındaşı şâbb-ı emred Mustafa Sin 14 Bu dahi	20. Kumral bıyıklı Emin bin Memiş Sin 27	Oğlu Hasan T: fi 2 Ramazan1258	Oğlu Hüseyin T: fi 22 Safer1252		
21. Oğlu Mehmed Sin 7 Tüvana 1256	22. Diğer oğlu Ahmed Sin 3	23. Diğer oğlu Ali Sin 1	24. Şâbb-ı emred Hurşid bin Ömer Sin 14	Oğlu Ömer T: fi 4 Ramazan1261			
25. Emmi zâdesi Halid bin Yahya Sin 9 Tüvana 1254	26. Ter bıyıklı Osman bin İbrahim Sin 20 Nukilet be karye-i Kavalyoz 1257	Oğlu Davud T: 1257	27. Kumral bıyıklı Yunus bin Mehmed Sin 30	Oğlu Ahmed T: fi 5 Şevval1253	Oğlu Hurşid T: 1257	Oğlu Mahmud T: 1252	28. Oğlu şâbb-ı emred Memiş Sin 12
29. Diğer oğlu Ömer Sin 7 Tüvana 1256	30. Kumral bıyıklı Memiş bin Mustafa Sin 30 Reft be Asitane fi 25 Şaban 1251	Oğlu Ali T: fi 10 Rebiulevvel1258	31. Oğlu Hurşid Sin 7 Tüvana 1256	32. Kumral bıyıklı Ahmed bin Mustafa Sin 25	Oğlu Mustafa T: 1257	Oğlu Memiş F: fi 11 Receb1258	
33. Kumral sakallı Derviş Ali bin Mehmed Sin 40 Müsin 1252 F: fi 20 Ramazan1261	Oğlu Mehmed T: fi 11 Ramazan1252		34. Yiğeni şâbb-ı emred Mustafa bin Mustafa Sin 14 Şam-ı Şerifde fi 6 zilhicce 1254	35. İnce bıyıklı Mehmed bin Hasan Sin 30	36. Oğlu Genç Ali Sin 7 Tüvana 1256		
37. Diğer oğlu Salih Sin 4 Tüvana 1260	38. Karındaşı ter bıyıklı Mustafa bin Hasan Sin 27	39. Ter bıyıklı Ömer bin Ali Sin 21	Oğlu Abdulaziz T: fi 8 Safer 1258	Oğlu Ali T: fi 25 Şaban1256	Oğlu Hasan T: 1257	40. Emmizâdesi şâbb- ı emred Ömer bin Ömer Sin 12	
41. Kumral bıyıklı Hüseyin bin Mehmed Sin 28	42. Ter bıyıklı Ali bin Memiş Sin 28	Oğlu Ahmed T: fi 18 Şaban1252 F: fi 25 Receb1256	Oğlu Hasan T: fi 5 Rebiulevvel1252	Oğlu Abdulaziz T: fi 25 Şaban1256	43. Oğlu Mustafa Sin 3	44. Diğer oğlu Memiş Sin2	
45. Ter bıyıklı Ali bin	Oğlu Mehmed T: 1257	46. Karındaşı Osman	47. Diğer karındaşı şâbb-ı emred	48. Kara bıyıklı Mehmed bin Ahmed			

Mehmed Sin 21		Sin 17	Yusuf Sin 12	Sin 40 Müsin 1260 Diyar-ı Aharda 1252
49. Ođlu Ali Sin 7 Tüvana 1256	50. Ėulamı Selim Sin 20 F: fi 25 zilhicce 1254	51. Kumral sakallı Mustafa Efendi Sin 35 Reft be Asitanefi 18 Rebiulevvel1252 F: fi 28 zilhicce 1254		52. Karındađı kara bıyıklı Osman Sin 32
53. Ođlu Ahmed Sin 9 Tüvana 1254	54. Şâbb-ı emred Yakub bin Hasan Sin 17	55. Şâbb-ı emred Hasan bin Hasan Sin 15 Nukilet be mahalle-i Mamul fi 7 Muharrem1255		56. Orta boylu kumral bıyıklı İbrahim bin Mehmed Sin 30 Amed an tahriri mande fi 1257

SAYFA70

Karye-i Maryeva Tabii Nahiye-i Mezbur

Müslim

1. Kara bıyıklı Süleyman bin Osman Sin 28	Ođlu Mehmed T: fi 4 Safer1258	2. Ođlu Osman Sin 2	3. Diđer ođlu Ömer Sin 1		4. Teb'ası şâbb-ı emred Ali bin Hasan Sin 16 F: fi 8 Rebiulevvel 1252
5. Kumral bıyıklı Ömer bin İbrahim Sin 30	6. Yiđeni şâbb-ı emred Mehmed bin Osman Sin 14		7. Kır sakallı Mustafa bin Ahmed Sin 40 Müsin 1252 F: fi 5 Muharrem 1256	8. Ođlu şâbb-ı emred Ali Sin 14	Ođlu Mehmed T: fi 20 Safer 1258
9. Diđer ođlu Ahmed Sin 12	Ođlu Mustafa T: fi 18 Safer1262	10. Kır sakallı Ali bin Hasan Sin 55 F: fi 15 Şaban 1254	11. Ođlu şâbb-ı emred Mehmed Sin 13 F: fi 3 Safer 1254		12. Diđer ođlu Ahmed Sin 10 Tüvana 1253
13. Kara sakallı Osman bin Hasan Sin 40 F: fi 21 Rebiulevvel 1252	14. Ođlu Enis Sin 10 Tüvana 1253		15. Diđer ođlu Memiş Sin 6 Tüvana 1260		16. Kumral bıyıklı Kasım bin Hasan Sin 34 Müsin 1260

SAYFA 71

17. Ođlu Mehmed Sin 1	18. Kumral bıyıklı Süleyman bin Osman Sin 36 Müsin 1256 F: 1257	19. İnce bıyıklı Ali bin Osman Sin 30	Ođlu Yusuf T: fi 28 Safer1258	20. Şâbb-ı emred Ömer bin Ömer Sin 19	Ođlu Hasan T: fi 21 Şevval1254
21. Şâbb-ı emred Osman bin Mustafa Sin 15	Ođlu Yunus T: fi 10 Rebiulevvel1258	Ođlu Mustafa T: fi 11 Safer1260	22. Karındađı Mehmed bin Mustafa Sin 8		23. Kumral sakallı Süleyman bin Ahmed Sin 45 F: fi 8 Receb 1259
24. Ođlu şâbb-ı emred Memiş Sin 12	Ođulları İki Abdullah ve Ali T: fi 11 zilhicce 1253		25. Diđer ođlu Mustafa Sin 8 Tüvana 1255 Reft be Nizamfi 11 zilhicce 1254	26. Diđer ođlu Ahmed Sin 1	27. Ter bıyıklı Mustafa bin Süleyman Sin 18
28. Ođlu Süleyman Sin 1	29. Karındađı şâbb-ı emred Ali bin Süleyman Sin 15	Ođlu Ömer T: fi 14 Rebiulevvel1259	Ođlu Yusuf T: 1257	30. Yetim Ahmed bin Hasan Sin 8 Tüvana 1255	31. Karındađı Mehmed Sin 5 F: 1257
32. Şâbb-ı emred Yusuf bin Bayram	33. Karındađı Osman Sin 12	34. Kır sakallı Hasan bin Hasan Sin 55			35. Ođlu Ali Sin 3

Sin 19		F: fi 21 Receb 1259							
36. Diğer oğlu Talib Sin 2	37. Diğer oğlu Tahir Sin 1		38. Teb'ası Derviş Ali bin Halil Sin 4 Tüvana 1260	39. Kır sakallı Osman bin Ali Sin 50	Oğlu Mustafa T: fi 21 Şaban1259				
40. İnce bıyıklı Bayram bin Derviş Sin 30	Oğlu Hasan T: fi 11 Şevval1253	41. Karındaşı ter bıyıklı Mehmed bin Derviş Sin 24	Oğlu Mehmed T: fi 15 Rebiulevvel1258	42. Oğlu Hasan Sin 4	43. Diğer oğlu Ahmed Sin 1 F: fi 11 Ramazan1254				
Yiğeni Osman bin Mustafa Sin 10 Tüvana 1253	Oğlu Mustafa T: fi 19 Safer1260	45. Kara bıyıklı Osman bin Abbas Sin 20	Oğlu Hasan T: fi 20 Rebiulevvel 1258	Oğlu Ali T: fi 11 Receb1253	Oğlu Yusuf T: fi 21 zilhicce 1254	46. Karındaşı şâbb-ı emred Ahmed Sin 13	Oğlu Hasan T: fi 4 zilhicce 1258 F: fi 3 Safer1259	Ali T: fi 4 Rebiulahir12 58	47. Oğlu Yusuf bin Osman Sin 1 F: fi 11 Şevval 1254
48. Kumral bıyıklı Abdülaziz bin Memiş Sin 25	Oğlu ikiz Memiş ve Ahmed T: 1257		Oğlu Mustafa T: fi 11 Cemaziyelevvel 1253	49. Karındaşı şâbb-ı emred Ali bin Memiş Sin 18	50. Diğer karındaşı şâbb-ı emred Memiş Sin 15	51. Kumral bıyıklı Mehmed bin Ahmed Sin 30	Oğlu Ahmed T: fi 15 Receb 1260	Oğlu Musta fa T: fi 11 Şaban 1259	
52. Karındaşı şâbb-ı emred Ahmed Sin 12	53. Kumral bıyıklı Mustafa bin Ahmed Sin 30	Oğlu Ahmed T: fi 15 Şevval1253 F: fi 25 Şaban1256	Diğeri Ahmed T: fi 10 Ramazan1260	54. Oğlu Ali Sin 1	55. Kara sakallı İbrahim bin Durmuş Sin 35 Müsin 1257 F: fi 2 Safer 1262	Oğlu Ali T: fi 8 Şevval1253			
56. Kır sakallı Ömer bin Durmuş Sin 45	57. Oğlu ter bıyıklı Süleyman Sin 24 Nukilet be mahalle-i Havrafi 15 Safer1262		Oğlu Ahmed T: fi 9 Rebiulevvel1258	58. Diğer oğlu ter bıyıklı Yusuf Sin 21 Bu dahi	Oğlu Mehmed T: fi 11 Rebiulevvel1253				
59. Diğer oğlu şâbb-ı emred Abdullah Sin 18	60. Diğer oğlu Mustafa Sin 8 Tüvana 1255		61. Diğer oğlu Ali Sin 6 Tüvana 1257 F: fi 10 Rebiulevvel 1262		62. Diğer oğlu Mehmed Sin 1 F: fi 25 Şevval 1254				

SAYFA72

63. Sarı bıyıklı Ali bin Emin Sin 30	Oğlu Emin T: fi 27 zilhicce 1254	Oğlu İbrahim T: fi 4 Cemaziyelevvel1258	64. Kumral sakallı Memiş bin Eyyüb Sin 50 F: fi 18 Şevval 1251	65. Oğlu kumral bıyıklı Yusuf Sin 30 F: fi 5 zilhicce 1253	66. Oğlu Ali Sin 3
67. Oğlu kumral bıyıklı Yakub bin Memiş Sin 28	Oğlu Memiş T: fi 8 Ramazan1261		68. Diğer oğlu kumral bıyıklı Emin Sin 25 F: fi 20 Ramazan1252	69. Oğlu Hurşid Sin 1	70. Yiğeni Mehmed bin Memiş Sin 8 F: fi 25 Ramazan1252
71. Orta boylu kumral bıyıklı Süleyman Sin 30 F: fi 4 Ramazan 1258	Oğlu Yusuf T: fi 11 zilhicce 1254		72. Ahmed bin Hacı Hasan Sin 5 Tüvana 1260	73. Teb'ası şâbb-ı emred Ali bin Abdullah Sin 16 F: fi 11 Rebiulevvel 1254	74. Karındaşı şâbb-ı emred Ali Sin 15 F: fi 21 Rebiulevvel 1252
75. Kara sakallı Osman bin Ömer Sin 42	76. Kumral bıyıklı Abdülaziz bin Ali Sin 25		Oğlu Yusuf T: fi 21 zilhicce 1254	77. Oğlu Halid Sin 1 F: fi 15 Rebiulevvel 1254	78. Karındaşı kumral sakallı Mehmed Sin 40 Müsin 1252
79. Yiğeni şâbb-ı emred Ali bin Abdullah Sin 11 Tüvana 1252	80. Karındaşı Salih Sin 5 Tüvana 1258		81. Diğer Yiğeni Ali bin Ahmed Sin 18 F: fi 21 Ramazan1252		82. Karındaşı şâbb-ı emred Arslan Sin 15
83. Diğer karındaşı Hurşid Sin 9	84. Diğer karındaşı şâbb-ı emred Ömer Sin 11 Tüvana 1252		85. Diğer karındaşı şâbb-ı emred Mustafa Sin 6 Tüvana 1257		86. Teb'ası Hasan bin Abdullah Sin 18 F: fi 5 zilhicce 1254

Tüvana 1254			
87. Çulamı şâbb-ı emred Memiş Sin 15	88. Teb'ası şâbb-ı emred Osman bin Ali Sin 14	89. Kumral bıyıklı teb'ası Mustafa bin Hasan Sin 22	90. Oğlu ter bıyıklı Mehmed bin Süleyman Sin 19 Amed an mahalle-i Holontefi ğurre-i Muharrem1255
91. Şâbb-ı emred Ahmed bin Ahmed Sin 15 Amed bu dahi	92. Karındaşı şâbb-ı emred Mustafa bin Ahmed Sin 14 Nukilet be mahalle-i Holonte fi ğurre-i 1255	93. Orta boylu kara bıyıklı Nazif bin Osman Sin 35 Amed an tahrir-i mande	94. Karındaşı orta boylu ter bıyıklı Hurşid Sin 20 Bu dahi

SAYFA73

Karye-i Marçiva Tabii Nahiye-i Mezbur

Müslim

1. Kır sakallı Hüseyin bin Ahmed Sin 50 F: fi 25 Receb 1254	2. Oğlu şâbb-ı emred Mehmed Sin 18	Oğlu Ömer T: fi 18 Cemaziyelevvel1253	3. Diğer oğlu şâbb-ı emred Yusuf Sin 17	Oğlu Hasan T: 1257	4. Kır sakallı Hacı Hasan bin Ahmed Sin 55 Reft be Erzurum 1252 F: 1257	Oğlu Ali T: fi 11 Rebiulahir1251
5. Oğlu kara sakallı Yusuf bin Hacı Hasan Sin 30 F: fi 29 Receb 1258	6. Oğlu Eyyüb Sin 3		7. Oğlu şâbb-ı emred Ahmed bin Hacı Hasan Sin 16 F: fi 5 Şevval 1252		8. Diğer oğlu şâbb-ı emred Osman bin Hacı Hasan Sin 14	
9. Diğer oğlu Enes Sin 5 Tüvana 1260	10. Çulamı Zenci bin Selim Sin 16 F: fi 5 zilhicce 1262		11. Ter bıyıklı Halid bin Abdullah Sin 20 F: fi 4 Muharrem 1256		12. Kır sakallı Mustafa bin Ahmed Sin 50	
13. Oğlu şâbb-ı emred Mehmed Sin 18	Oğlu Arif T: 1257	Oğlu Haşim T: fi 5 Rebiulevvel1262	14. Diğer oğlu şâbb-ı emred Hasan Sin 12	Oğlu Dursun T: fi 21 Receb1258	15. Diğer oğlu Ahmed Sin 4 F: fi ğurre-i Şevval 1252	16. Aksakallı Timur Ali bin Ahmed Sin 60 F: fi 25 Şaban 1251
17. Oğlu kumral sakallı Süleyman Sin 40 Müsin 1252	Oğlu İdris	Veledi Hasan T: fi 14 Cemaziyelevvel1260	Oğlu Osman T: fi 11 Receb1253	18. Oğlu Mehmed Sin 9 F: fi 25 Cemaziyelevvel 1256	19. Diğer oğlu ikizler Ali ve Ahmed Sin 2	20. Diğer oğlu kara bıyıklı Bayram bin Timur Ali Sin 30
21. Kara bıyıklı Hasan bin Ahmed Sin 40 Müsin 1252	Oğlu Ahmed T: fi 11 Cemaziyelevvel1253 F: fi 15 Cemaziyelahir1256		22. Oğlu Ali Sin 2	23. Şâbb-ı emred Süleyman bin Mahmud Sin 13	24. Emmi zâdesi Osman bin Ahmed Sin 5	
25. Karındaşı Ahmed bin Ahmed Sin 3	26. Kara bıyıklı Mehmed bin Ali Sin 45	Oğlu Temel T: 1256	27. Oğlu Ahmed Sin 1 F: fi 2 Safer 1254	28. Diğer oğlu Ali Sin 1 F: fi 11 Safer 1254	29. Çulamı Zenci bin Abdullah Sin 15 F: fi 20 Rebiulevvel 1262	
30. Kumral sakallı Eyyüb bin Memiş Sin 43	Oğlu Ahmed T: fi 5 zilhicce 1253	Oğlu Nizam T: fi 11 Şaban1254	31. Oğlu şâbb-ı emred Süleyman Sin 15 F: fi 11 Cemaziyelevvel 1251	32. Diğer oğlu Mehmed Sin 7 Tüvana 1256	33. Diğer oğlu Osman Sin 5 Tüvana 1260	
34. Kara bıyıklı Mustafa bin Memiş Sin 25	35. Karındaşı Ali bin Memiş Sin 10 Tüvana 1253		36. Şâbb-ı emred Mehmed bin Hacı İbrahim Sin 10 Tüvana 1253	Oğlu İbrahim T: fi 20 Şevval1259	37. Emmi zâdesi Ali bin Ömer Sin 12	

SAYFA 74

38. Karındaşı Hurşid Sin 5 Tüvana 1260	39. İnce bıyıklı Süleyman bin Abdurrahman Sin 30 F: fi 27 Şevval 1254		40. Oğlu Mehmed Sin 2		41. Karındaşı şâbb-ı emred Ahmed bin Abdurrahman Sin 14 F: fi 5 Şaban 1262	
42. Diğer karındaşı ter bıyıklı Mustafa Sin 22	43. Kara bıyıklı Ömer bin Ahmed Sin 35 F: fi 15 Şevval 1252		44. Karındaşı ter ince bıyıklı Yunus Sin 25	45. Oğlu Memiş T: fi 21 Rebiulevvel 1262		45. Diğer karındaşı Mehmed Sin 5 Tüvana 1260
46. Şâbb-ı emred Hasan bin Memiş Sin 17 F: fi 1 Safer 1262	47. Karındaşı Yusuf Sin 12		48. Diğer karındaşı Abdullah Sin 8 Tüvana 1255		49. Kara bıyıklı Ali bin Ahmed Sin 35 Müsin 1257	
50. Oğlu şâbb-ı emred Hasan Sin 15	Oğlu Hasan T: fi 22 Cemaziyelevvel 1253 F: 1257	Oğu Sani T: fi 3 Muharrem 1259	51. Kumral sakallı Ali bin Memiş Sin 29 Reft be Mısır fi 22 Muharrem 1252	Oğlu Ali T: fi 4 Muharrem 1253	52. Sarı bıyıklı Ahmed bin Hüseyin Sin 30	53. Oğlu Hüseyin Sin 1 F: fi 11 Rebiulevvel 1254
54. Şâbb-ı emred Ahmed bin Hüseyin Sin 17	55. Karındaşı şâbb-ı emred Mahmud Sin 14 F: fi 10 Rebiulevvel 1262		56. Kumral bıyıklı Hasan bin Ali Sin 35 Müsin 1257	57. Oğlu Ahmed T: fi 16 Muharrem 1253		57. Kumral bıyıklı Yakub bin Memiş Sin 23
58. Karındaşı ter bıyıklı Hüseyin Sin 20	59. Diğer karındaşı şâbb-ı emred Mustafa Sin 15		60. Diğer karındaşı Mehmed Sin 9 Tüvana 1254		61. Kır sakallı Hüseyin bin Mehmed Sin 39 Müsin 1254 F: fi 12 Receb 1254	
62. Oğlu şâbb-ı emred Hasan Sin 14	63. Kır sakallı Mustafa bin Ahmed Sin 55 F: fi 8 Rebiulevvel 1260	64. Oğlu ter bıyıklı Osman Sin 20	65. Diğer oğlu şâbb-ı emred Abdullah Sin 16	66. Oğlu Osman T: fi 5 zilhicce 1253		67. Oğlu Şaban T: fi 6 Şaban 1260
66. Sarı bıyıklı Ömer bin Ahmed Sin 45	67. Oğlu Mehmed Sin 8 F: fi 10 Rebiulevvel 1260		68. Diğer oğlu Osman Sin 6 Tüvana 1257		69. Diğer oğlu Süleyman Sin 4 Reft be Nizamfi 8 Şaban 1261	
70. Diğer oğlu Ahmed Sin 3 F: fi 25 Şaban 1256	71. Diğer oğlu Mustafa Sin 1		72. Kara sakallı Osman bin Osman Sin 40 Müsin 1252		73. Oğlu Mehmed Sin 6 Tüvana 1257	
74. İnce sarı bıyıklı İbrahim bin Hasan Sin 29	75. Oğlu Mehmed Sin 6 Tüvana 1257		76. Diğer oğlu Mustafa Sin 4 F: fi 5 zilhicce 1253		77. Diğer oğlu Ali Sin 2 F: fi 5 zilhicce 1253	
78. Kırca sakallı İsmail bin Ahmed Sin 50 F: fi 15 Rebiulevvel 1254	Oğlu Ali T: fi 8 Rebiulevvel 1251	79. Oğlu şâbb-ı emred Ali Sin 13	Oğlu Yunus T: fi 25 Şaban 1251	Oğlu İsmail T: fi 3 Şaban 1260	80. Diğer oğlu Ömer Sin 6 F: fi 25 Şaban 1251	81. Teb'ası Ali Sin 12 F: fi 8 Rebiulevvel 1254
82. Diğer oğlu Mustafa bin İsmail Sin 1						

SAYFA 75

Karye-i Kuvalyoz Tabii Nahiye-i Mezbur

Müslim

1. Kır sakallı Ahmed bin Ömer Sin 40 Müsin 1252	Oğlu Ömer T: fi 11 Safer 1251	2. Oğlu şâbb-ı emred Süleyman Sin 12	3. Diğer oğlu Mehmed Sin 10 Tüvana 1253	4. Diğer oğlu Osman Sin 2
5. Kumral bıyıklı İbrahim bin Ömer	Oğlu Mehmed T: fi 15 Şaban 1258	6. Karındaşı kara bıyıklı Yusuf	7. Oğlu Ömer Sin 2	8. Diğer oğlu Mustafa Sin 1

Sin 37 Müsin 1255		Sin 35		
9. Aksakallı Ömer bin Memiş Sin 55	10. Oğlu şâbb-ı emred Süleyman Sin 13	11. Diğer oğlu Mustafa Sin 4 Tüvana 1260	12. Kır sakallı Salih bin Mustafa Sin 50	
13. Oğlu ter bıyıklı Mehmed Sin 25 Reft be Asitanefi 18 Rebiulevvel 1252	14. Diğer oğlu şâbb-ı emred Mustafa Sin 17	15. Diğer oğlu Süleyman Sin 9 Tüvana 1254 Reft be Nizam 1254	16. Diğer oğlu Ömer Sin 7 Tüvana 1256	
17. Diğer oğlu Abdülaziz Sin 4 Tüvana 1260	18. Kara sakallı Kibar bin Memiş Sin 55	19. Oğlu ter bıyıklı Ahmed Sin 20	Oğlu Durmuş T: fi 5 zilhicce 1256 F: 1256	20. Diğer oğlu şâbb-ı emred Ali Sin 13

SAYFA 76

21. Diğer oğlu şâbb-ı emred Mehmed Sin 12 Reft be Nizam 1254	22. Diğer oğlu Mustafa Sin 10 Tüvana 1253	23. Aksakallı Ahmed bin Mehmed Sin 60 F: fi 1 Receb 1252		24. Oğlu ter bıyıklı Yakub Sin 20 F: fi 5 zilhicce 1253
25. Diğer oğlu Mehmed Sin 6 F: fi 5 zilhicce 1253	26. Diğer oğlu Yusuf Sin 5 F: fi 5 zilhicce 1253	27. Kara sakallı İbrahim bin Mehmed Sin 39 F: 1257	Oğlu Hasan T: fi 11 Safer 1253	28. Oğlu Hurşid Sin 6 F: fi 2 zilhicce 1254
29. Şâbb-ı emred İsmail bin Emin Sin 15 F: fi 11 Cemaziyelevvel 1252	30. Karındaşı şâbb-ı emred Ahmed Sin 12 F: fi 12 Cemaziyelevvel 1252	31. Diğer karındaşı İbrahim Sin 5 Tüvana 1258	32. Şâbb-ı emred Mustafa bin Ömer Sin 15 F: fi 15 zilhicce 1254	Oğlu Ömer T: fi 2 Şaban 1256
33. Şâbb-ı emred Yusuf bin Mustafa Sin 15 F: fi 25 Şaban 1256	34. Karındaşı Hüseyin Sin 13	35. Kumral bıyıklı Süleyman bin Hüseyin Sin 30 F: fi 3 Muharrem 1254		36. Oğlu Hasan Sin 2
38. Oğlu Mehmed Sin 8 Tüvana 1255	39. Diğer oğlu Mustafa Sin 5 Tüvana 1260	40. Sarı bıyıklı Yunus bin Memiş Sin 35 Müsin 1257 F: fi 24 Muharrem 1259		41. Oğlu Ali Sin 1 F: fi 11 Safer 1254
43. Oğlu ter bıyıklı Mehmed Sin 25	44. Diğer oğlu şâbb-ı emred Süleyman Sin 15	Oğlu Ömer T: fi 6 Şaban 1261	45. Diğer oğlu Ahmed Sin 7 Tüvana 1256	46. Köse sakallı Osman bin Memiş Sin 35 Müsin 1257 F: fi 21 Muharrem 1259
47. Oğlu Mehmed Sin 6 Tüvana 1257	48. Diğer oğlu Yusuf Sin 3	49. Kumral bıyıklı Mustafa bin Mehmed Sin 30 F: fi 21 Muharrem 1260	Oğlu Hasan T: fi 11 Safer 1258	Oğlu Osman T: fi 5 Şaban 1254
51. Karındaşı Abdülaziz Sin 9 Tüvana 1254	52. Diğer karındaşı Hasan Sin 3 F: 1254	53. Diğer karındaşı Ali Sin 2 F: 1254		54. Kumral bıyıklı Hasan bin Ahmed Sin 40 Müsin 1252
55. Oğlu Ali Sin 1	56. Karındaşı Şâbb-ı emred Hüseyin bin Ahmed Sin 14 F: fi 11 Rebiulevvel 1254	57. Sarı bıyıklı Yusuf bin Ahmed Sin 45		58. Oğlu şâbb-ı emred Ali Sin 18
59. Diğer oğlu şâbb-ı emred Mehmed Sin 13	60-61. Diğer oğlu İkipler İbrahim ve Mustafa Sin 5 F: fi 12 Safer 1254	62. Kumral bıyıklı Salih bin Mustafa Sin 30		63. Oğlu Dursun Ali Sin 1

F: 1254					
64. Kumral bıyıklı Mehmed bin Ali Sin 30	Oğlu Hasan T: fi 12 Rebiulahir1260	65. Kumral sakallı Ömer bin Kasım Sin 40 Reft kaza-i ? 1251	66. Oğlu Mecnun İbrahim Sin 20		67. Diğer oğlu şâbb-ı emred Yusuf Sin 12
68. Diğer oğlu Mehmed Sin 5 F: fi 15 Safer 1254	69. Diğer oğlu Osman Sin 2	70. Kumral bıyıklı Mustafa bin Memiş Sin 38 Müsin 1255	Oğlu Memiş T: fi 6 Ramazan1261	71. Oğlu Numan Sin 8 Tüvana 1255	72. Diğer oğlu Osman Sin 5 Tüvana 1258

SAYFA 77

73. Diğer oğlu Ali Sin 3	74. Diğer oğlu Hasan Sin 1		75. Kumral bıyıklı Süleyman bin Memiş Sin 30		76. Karındaşı şâbb-ı emred Mehmed bin Osman Sin 13 F: fi 15 Rebiulevvel 1256
77. Kumral bıyıklı Ali bin Mehmed Sin 32 Reft be Samsun fi 5 Rebiulahir1251	78. Yiğeni Mehmed Sin 8 Tüvana 1255	Oğlu Hasan T: fi 14 Ramazan1261	79. Kumral bıyıklı Mahmud bin Mehmed Sin 40 Müsin 1252 F: 1257		80. Kumral sakallı Memiş bin Ali Sin 45 F: fi 21 Rebiulevvel 1259
82. Kumral bıyıklı Ali bin Mehmed Sin 28 F: fi 11 zilhicce 1254	83. Oğlu Gümüş Sin 2		84. Emmi zâdesi Mehmed Sin 10 Tüvana 1253		85. Sarı bıyıklı Ali bin Osman Sin 32 Fevt
86. Oğlu Osman Sin 2 F: fi 25 Şevval 1254	87. Karındaşı Ahmed bin Osman Sin 28 F: fi 5 Rebiulevvel 1254		88. Diğer karındaşı Yusuf Sin 20		89. Diğer karındaşı şâbb-ı emred Süleyman Sin 16
90. Kır sakallı Ahmed bin Mustafa Sin 50	İkiz Oğlu Süleyman T: fi 5 Rebiulevvel1253 F: fi 25 Cemaziyelahir 1256	Ve Mehmed T: fi 5 Rebiulevvel1253	91. Oğlu sarı bıyıklı Mehmed Sin 25	Oğlu Halid T: fi 15 Şaban1254	92. Oğlu Abdulhamid Sin 5 Tüvana 1258
94. Oğlu ter bıyıklı Yakub bin Ahmed Sin 20	95. Diğer oğlu ter bıyıklı Yusuf Sin 22	Oğlu Dursun T: fi 25 Şaban1254	96. Diğer oğlu şâbb-ı emred Yahya Sin 16 Reft be Asitanefi 25 Rebiulevvel1252 F: fi 12 Şaban 1252		97. Diğer oğlu Ali Sin 1
98. Kumral sakallı Mehmed bin Osman Sin 40 Müsin 1252	Oğlu İsmail T: 1257	99. Oğlu Mustafa Sin 6 F: fi 3 Rebiulevvel 1254	100. Diğer oğlu Osman Sin 2 F: fi 5 Rebiulevvel 1254	Oğlu Dursun T: fi 12 Rebiulevvel1251	101. Sarı bıyıklı Cafer bin Osman Sin 35 Reft be Asitane fi 2 zilhicce 1252 F: 1257
102. Kara sakallı Hüseyin bin Mahmud Sin 55 Reft Canibi Mısırfi 6 Safer1252	103. Kara sakallı Hüseyin bin Ömer Sin 45	Oğlu Ahmed T: fi 5 Muharem1259	Oğlu Mehmed T: fi 15 Receb1254	104. Ter bıyıklı Mehmed bin Hüseyin Sin 25	Oğlu İbrahim T: fi 15 Receb1254
106. Oğlu Ahmed Sin 1	107. Kumral sakallı Ali bin İsmail Sin 40 Müsin 1252		108. Oğlu İbrahim Sin 5 Tüvana 1258		109. Aksakallı İsmail bin Ali Sin 60 F: 1257
110. Köse sakallı Ahmed bin Ali Sin 50 F: fi 19 Receb 1261	111. Oğlu şâbb-ı emred Ali Sin 15		112. Diğer oğlu Mustafa Sin 6 Tüvana 1257		113. Diğer oğlu Ali Sin 5 Tüvana 1260
114. Kumral sakallı Memiş bin Ali Sin 50 F: fi 22 Receb 1261	115. Oğlu ter bıyıklı İdris Sin 20		116. Diğer oğlu şâbb-ı emred Mehmed Sin 15		117. Aksakallı Selim bin Mehmed Sin 56
118. Oğlu şâbb-ı emred	Oğlu İbrahim T: fi 5 Ramazan1254	119. Kır sakallı Ömer	120. Oğlu Memiş	Oğlu Osman T: fi 6	121. Diğer oğlu Selim

Ali Sin 14		bin Memiş Sin 40 Müsin 1252 F: fi 22 Muharrem 1259	Sin 11 Tüvana 1252	Rebiulevvel1258	Sin 8 Tüvana 1255
---------------	--	--	-----------------------	-----------------	----------------------

SAYFA 78

122. Diğer oğlu Hüseyin Sin 7 Tüvana 1256	123. Diğer oğlu İbrahim Sin 4 Tüvana 1260		124. Teb'ası kır sakallı Osman bin Ahmed Sin 40 Müsin 1252 F: fi 11 Rebiulevvel 1254		125. Kumral sakallı İbrahim bin Memiş Sin 35 Müsin 1257
126. Oğlu Memiş Sin 7 Tüvana 1256	127. Ter bıyıklı Mustafa bin Ahmed Sin 19		128. Ter bıyıklı Mehmed Sin 22	129. Karındaşı şâbb-ı emred Yusuf Sin 16	130. Diğer karındaşı Memiş Sin 13
131. Aksakallı Hüseyin bin Mehmed Sin 60 F: fi 28 Ramazan1261	132. Oğlu ter bıyıklı Memiş Sin 25	Oğlu Mehmed T: fi 25 Şaban1256	133. Diğer oğlu Yunus Sin 7 Tüvana 1256		134. Aksakallı İbrahim bin Ali Sin 60 F: fi 5 Ramazan1260
135. Oğlu şâbb-ı emred Mustafa Sin 16	136. Kır sakallı Hasan bin Osman Sin 40 Müsin 1252		137. Oğlu şâbb-ı emred Ahmed Sin 13		138. Diğer oğlu Mehmed Sin 1
139. Aksakallı Hüseyin Bin Mehmed Sin 60	140. Oğlu sarı sakallı Hüseyin Sin 30	Oğlu Osman T: fi 25 Muharrem1259	141. Diğer oğlu kara bıyıklı Mehmed Sin 22		142. Yiğeni şâbb-ı emred Yunus Sin 11 F: fi 13 Rebiulevvel 1254
143. Karındaşı Osman Sin 9 Tüvana 1254	144. Diğer karındaşı Hurşid Sin 2		145. Aksakallı Mustafa bin Mehmed Sin 50	146. Yiğeni kara sakallı Yusuf bin Kamil Sin 35 Müsin 1257	
147. Oğlu Memiş Sin 7 Tüvana 1256	148. Karındaşı İlyas Sin 3	149. Diğer karındaşı Temel Sin 2	150. Kara sakallı Mustafa bin İbrahim Sin 45	Oğlu Salih T: fi 26 Rebiulevvel 1258	151. Oğlu şâbb-ı emred Osman Sin 15 F: fi 19 Rebiulevvel 1254
152. Diğer oğlu Ahmed Sin 10 Tüvana 1253	153. Diğer oğlu Mehmed Sin 8 Tüvana 1255		154. Diğer oğlu Emin Sin 6 Tüvana 1257	155. Diğer oğlu Ali Sin 4	
157. Ter bıyıklı Hüseyin bin Osman Sin 20	158. Karındaşı Yunus Sin 8 Tüvana 1255		159. Diğer karındaşı Memiş Sin 6 Tüvana 1257		160. Kır sakallı Kürd Ali bin Mustafa Sin 75 F: fi 5 zilhicce 1253
161. Oğlu kara sakallı Mustafa Sin 30 F: fi 5 zilhicce 1253	162. Diğer oğlu sarı sakallı Yusuf Sin 26 F: fi 11 Şaban 1251				163. Aksakallı Mehmed Sin Mustafa Sin 60
164. Oğlu şâbb-ı emred Ali Sin 16	165. Kara sakallı İbrahim bin Mustafa Sin 40 Müsin 1252 F: fi 5 zilhicce 1253		166. Oğlu Osman Sin 8 F: fi 11 zilhicce 1254		167. Kır sakallı Hüseyin bin Mustafa Sin 50 F: fi 5 zilhicce 1253

SAYFA 79

168. Kara sakallı Ömer bin Memiş Sin 36	Oğlu Mehmed T:fi 11 Rebiulevvel 1253	169. Oğlu Osman Sin 4 Tüvana 1260	170. Kumral sakallı Osman bin Mehmed Sin 40 Müsin 1252	Oğlu Ali T: fi 11 Ramazan1254	Oğlu Mehmed T: fi 25 Şaban1256	171. Oğlu şâbb-ı emred Mustafa Sin 15
172. Diğer oğlu Ömer Sin 9 Tüvana 1254	173. Diğer oğlu Yunus Sin 3		174. Kır sakallı Ali bin Ömer Sin 50		175. Oğlu İbrahim Sin 15	Oğlu Mustafa T: fi 29 Rebiulevvel1 258

176. Kumral bıyıklı Osman bin Mustafa Sin 38	Oğlu Emin T: fi 25 zilhicce 1254 F: fi 21 Rebiulahir1259	Oğlu Salih T: fi 29 Rebiulevvel1258	177. Oğlu Mustafa Sin 8 Reft be Bahriye 1256	178. Diğer oğlu Ahmed Sin 6 Tüvana 1257	179. Diğer oğlu Yunus Sin 4
180. Karındaşı kumral bıyıklı Şerif bin Mustafa Sin 30	181. Yiğeneri Ali bin Çömez Sin 2		182. Karındaşı Mehmed Sin 1	183. Şâbb-ı emred Ahmed bin Mustafa Sin 10 Tüvana 1253	184. Karındaşı Mehmed Sin 3
185. Sarı sakallı Bayram bin Emin Sin 40 Müsin 1252 Nukilet be karye-i ? 1254	186. Oğlu şâbb-ı emred Emin Sin 15 Reft be Samsunfi 5 Rebiulahir1251		187. Diğer oğlu İsmail Sin 12 Nukilet be karye-i ? 1254		188. Diğer oğlu Mustafa Sin 3 Bu dahi
189. Kara sakallı Mustafa bin Ömer Sin 40 Müsin 1252	190. Oğlu müzellef sakallı Emin Sin 25 F: fi 5 zilhicce 1253	Oğlu Hasan T: fi 5 Cemaziyelevvel1251	191. Karındaşı Bilal bin Mustafa Sin 18		192. Ter bıyıklı Ali bin Osman Sin 20
193. Kır sakallı Mustafa bin Süleyman Sin 45	194. Aksakallı Durmuş bin Hasan Sin 80 F: fi 3 zilhicce 1254		195. Oğlu Ahmed Sin 12 F: fi 7 zilhicce 1254		196. Diğer oğlu Ömer Sin 7 F: fi 9 zilhicce 1254
197. Yiğeni kumral bıyıklı Osman bin Mehmed Sin 25	198. Oğlu Mehmed Sin 4 F: fi 10 zilhicce 1254		199. Kumral bıyıklı İbrahim bin Ali Sin 40 Müsin 1252	Oğlu Salih T: 1257	200. Oğlu şâbb-ı emred Ahmed Sin 13
201. Diğer oğlu şâbb-ı emred Sin 12 F: fi 11 zilhicce 1254	202. Diğer oğlu Receb Sin 7 Tüvana 1256		203. Diğer oğlu Durmuş Sin 3		204. Diğer oğlu İsmail Sin 1 F: fi 15 zilhicce 1254
205. Kara sakallı Hasan bin Memiş Sin 47	Oğlu Ali T: fi 5 Receb1253	206. Oğlu Hasan Sin 9 F: fi 15 Rebiulevvel 1252	207. Ter bıyıklı Memiş bin Ali Sin 20		208. Karındaşı şâbb-ı emred Emin Sin 14 F: fi 11 Cemaziyelevvel 1251
209. Kumral bıyıklı Yusuf bin Türkmen Sin 24	Oğlu Türkmen T: fi 20 Cemaziyelevvel1258		210. Kara sakallı Salih bin Emin Sin 32 Reft be Asitane fi 5 Rebiulahir 1258		211. Karındaşı şâbb-ı emred Mehmed Sin 15 F: fi 16 zilhicce 1254

**El-Cüz'ü 6
SAYFA.80**

212. Diğer karındaşı şâbb-ı emred Mustafa Sin 13 F: fi 20 zilhicce 1254		213. Şâbb-ı emred Yusuf bin Ömer Sin 12 F: fi 22 Rebiulevvel 1254		214. Karındaşı Ömer Sin 7 F: fi 22 Rebiulevvel 1254	
215. Kumral bıyıklı Mehmed bin Ömer Sin 37 F: fi 20 zilhicce 1254	216. Oğlu şâbb-ı emred Ömer Sin 14	217. Diğer oğlu Salih Sin 11 Tüvana 1252 F: fi 21 zilhicce 1254	218. Yiğeni Mustafa bin Ahmed Sin 18	Oğlu Durmuş T: 1256	219. Karındaşı Ali Sin 12 F: fi 22 zilhicce 1254
220. Kara bıyıklı Osman bin Mustafa Sin 41 F: fi 22 zilhicce 1254		221. Oğlu Mustafa Sin 10 F: fi 22 zilhicce 1254		222. Diğer oğlu Abdulkadir Sin 2	
224. Kumral bıyıklı Mehmed bin Hasan Sin 40 Müsin 1252 F: fi 5 zilhicce 1253		225. Oğlu Mustafa Sin 9 Tüvana 1254		226. Diğer oğlu Süleyman Sin 7 F: fi 5 zilhicce 1253	
228. Diğer oğlu Hüseyin Sin 3 F: fi 5 zilhicce 1253	229. Diğer oğlu Osman Sin 1 F: fi 5 zilhicce 1253		230. Yiğeni şâbb-ı emred Ali Sin 12		231. Diğer yiğeni Receb Ali Sin 7 Tüvana 1256
232. Kır sakallı Osman bin Memiş Sin 45 F: fi 26 zilhicce 1254	233. Oğlu Memiş Sin 7 Tüvana 1256	234. Kara bıyıklı Hüseyin bin Emin Sin 25	Oğlu Ahmed T: fi 11 zilhicce 1254	Oğlu Emin T: fi 15 Ramazan1254	235. Oğlu Mehmed Sin 5

236. Kır sakallı Hasan bin Osman Sin 50 F: fi 27 zilhicce 1254	237. Sarı bıyıklı Mehmed bin Hasan Sin 35 F: fi 28 zilhicce 1254	238. Ođlu Halid Sin 5 Tüvana 1260	239. Yiđeni Ömer bin Mehmed Sin 5 F: fi 4 Receb 1254			
240. Diđer yiđeni Zekeriyya Sin 3 F: fi ğurre-i Cemaziyelevvel 1254	241. Diđer yiđeni Reşid Sin 1 F: fi 5 Cemaziyelevvel 1254	242. Sarı bıyıklı Ömer bin Osman Sin 35	Ođlu Süleyman T: fi 15 Rebiulevvel1 253	Ođlu Süleyman T: fi 21 Ramazan125 4	243. Karındaşı şâbb-ı emred Mehmed Sin 16	Ođlu İlyas T: fi 8 Rebiulahir12 62
244. Diđer karındaşı Mustafa Sin 6 F: fi 10 Cemaziyelevvel 1254	245. Yiđeni sarı bıyıklı Hüseyin Ali Sin 27		246. Karındaşı şâbb-ı emred Sin 16			
247. Kara sakallı Hüseyin bin Hacı Memiş Sin 35 Müsin 1257	248. Ođlu şâbb-ı emred Mehmed Sin 14 F: fi 12 Cemaziyelevvel 1254	249. Diđer ođlu Ömer Sin 3	250. Yiđeni Ahmed bin Ahmed Sin 10 Tüvana 1253			
251. Kumral bıyıklı Hasan bin Memiş Sin 31 F: fi 15 Cemaziyelevvel 1254	252. Kara sakallı Yusuf bin Emin Sin 50 F: fi 11 Cemaziyelevvel 1251	253. Ođlu ter bıyıklı Mustafa Sin 20 F: fi 14 Cemaziyelevvel 1251	254. Diđer ođlu Durmuş Sin 10 Tüvana 1253			

SAYFA.81

255. Kumral bıyıklı Hüseyin bin Emin Sin 35 F: fi 15 Rebiulevvel 1254	256. Sarı bıyıklı Hüseyin bin Emin Sin 40 F: fi 11 Cemaziyelevvel 1251	257. Şâbb-ı emred Ömer bin Numan Sin 20	258. Kara bıyıklı Gümüşbin Mustafa Sin 40 F: fi 18 Cemaziyelevvel 1252		
259. Ođlu Ali Sin 8 Tüvana 1255	260. Diđer ođlu İbrahim Sin 4 Tüvana 1260	261. Diđer ođlu Cevahir Sin 1	262. Yiđeni Abdülaziz bin Ahmed Sin 5 Tüvana 1258		
263. Kumral bıyıklı İbrahim bin Ali Sin 30 F: 1257	264. Ođlu Ali Sin 8 Tüvana 1255	265. Karındaşı ter bıyıklı Mustafa bin Ali Sin 22 F: fi 20 Cemaziyelevvel 1254	266. Kumral bıyıklı Emin bin Ahmed Sin 29 F: fi 22 Cemaziyelevvel 1254		
267. Karındaşı ter bıyıklı Osman Sin 25 F: 1257	Ođlu Hurşid T: 1257	268. Ođlu Ahmed Sin 8 F: fi 25 Cemaziyelevvel 1254	269. Karındaşı şâbb-ı emred Hasan Sin 22 F: fi 10 Cemaziyelahir 1254	270. Şâbb-ı emred Ahmed bin İbrahim Sin 13	
271. Kara bıyıklı Ali bin Hasan Sin 30 F: fi 27 zilhicce 1254		272. Kumral Sakallı Osman bin Abdullah Sin 40 Müsin 1252 F: fi 11 zilhicce 1254		273. Ođlu Hasan Sin 1 F: fi 15 zilhicce 1254	
274. Aksakallı Ahmed bin Ömer Sin 59 F: fi 13 zilhicce 1254	275. Ođlu ter bıyıklı Ömer Sin 24	276. Ođlu Mehmed Sin 5 Tüvana 1258	277. Diđer ođlu Ali Sin 3	278. Kara bıyıklı Ahmed bin İbrahim Sin 35 F: fi 12 Cemaziyelahir 1254	
279. Kumral bıyıklı Mahmud bin Memiş Sin 45 F: 1254	280. Ođlu Emin Sin 15 Reft be Bursa fi 5 Rebiulahir1251 F: fi 12 Cemaziyelahir 1254	281. Diđer ođlu Memiş Sin 12 F: fi 15 Cemaziyelahir 1254	282. Diđer ođlu İsmail Sin 4 F: fi 20 Cemaziyelahir 1254	283. Orta boylu ter bıyıklı Osman bin İbrahim Sin 20 Amed an karye-i timur ? 1257	Ođlu Davud T: 1257
Orta boylu kumral bıyıklı Mehmed bin Hasan Sin 20 Amed an Canib-i Abaza		Ođlu Hasan		Karındaşı şâbb-ı emred Tahir bin Hasan Sin 10 Bu dahi	

SAYFA.82

Karye-i Zencal Tabii Nahiye-i Mezbur

Müslim

1.	2.	3.
----	----	----

Aksakallı Ali Reis oğlu Mehmed Derviş İmam-ı Mahalle-i mezbur Sin 60 Nukilet be karye-i Mamul fi 25 Rebiulevvel1256			Kumral sakallı Sipahizâde Süleyman muhtar-ı evvel-i Mahalle-i mezbur Sin 28			Ter bıyıklı İbrahim bin Derviş Mehmed Sin 21 Bu dahi Mamul					
4. Karındaşı şâbb-ı emred Ali Sin 17 Bu dahi		5. Yiğeni şâbb-ı emred Mustafa bin İbrahim Sin 10 F: fi 5 zilhicce 1253 Bu dahi Mamul		Oğlu Hasan T: fi 1 Şevval1251		6. Diğer yiğeni Mehmed Sin 2 F: fi 5 zilhicce 1253		7. Aksakallı Şerif oğlu Mustafa muhtar-ı sani-i mahalle-i mezbur Sin 62			
8. Oğlu sarı bıyıklı Süleyman Sin 26 F: fi 8 Rebiulevvel 1251		9. Diğer oğlu kumral bıyıklı Salih Sin 22		Oğlu Mustafa T: 1254 Fi 18 zilhicce		10. Diğer oğlu Ahmed Sin 7 Tüvana 1256		11. Yiğeni Ali bin Abdi Sin 3			
12. Kır sakallı Hasan bin Abdullah Sin 55		13. Kumral bıyıklı Ali bin Hasan Sin 35 Reft be Asitanefi 5 Rebiulahir1251			14. Diğer oğlu Yusuf Sin 31		Oğlu İbrahim T: fi 25 Şaban1256		15. Diğer oğlu şâbb-ı emred Mehmed Sin 18		
16. Diğer oğlu Ahmed Sin 5 F: fi 5 zilhicce 1253		17. Diğer oğlu Abdullah Sin 3			18. Kır sakallı Ali bin Osman Sin 45			19. Oğlu ter bıyıklı Mehmed Sin 28 F: 1255			
20. Oğlu Salih Sin 4 Tüvana 1260		21. Diğer oğlu ikizleri Arif ve Bayram Sin 1			22. Kır sakallı Mehmed bin Ahmed Sin 45		Oğlu Mustafa T: fi 2 Şaban1255		23. Oğlu ter bıyıklı Salih bin Mehmed Sin 22		
24. Diğer oğlu şâbb-ı emred Ahmed Sin 15		Oğlu İbrahim T: fi 2 Safer1260		Oğlu Ali T: fi 20 Şevval1255		25. Diğer oğlu şâbb-ı emred Süleyman Sin 12		26. Diğer oğlu Ömer Sin 10 Tüvana 1253 F: fi 5 zilhicce 1254		27. Şâbb-ı emred Mustafa bin Osman Sin 20 F: fi 5 zilhicce 1253	
28. Karındaşı şâbb-ı emred Salih Sin 18		Oğlu Osman T: fi 5 zilhicce 1253		29. Kır sakallı Ali bin İsmail Sin 40 Müsin 1252		Oğlu Süleyman T: fi 5 Safer1259		Oğlu Mehmed T: fi 12 Şaban1252		30. Oğlu şâbb-ı emred Mustafa Sin 16	
						Oğlu Memiş T: fi 3 Ramazan1260		Oğlu Haşim T: fi 24 Şevval1255		Oğlu Yusuf T: 1256	
32. Kara sakallı Yusuf bin Abdullah Sin 30		Oğlu Hasan T: fi 14 Receb1259		33. Kumral sakallı Osman bin Abdullah Sin 35 Müsin 1257		Oğlu Receb T: fi 25 Cemaziyelahir1256		34. Oğlu şâbb-ı emred Mehmed Sin 12		35. Diğer oğlu İbrahim Sin 8 Tüvana 1255	
36. Diğer oğlu Mustafa Sin 3		37. Kumral bıyıklı Ali bin Abbas Sin 35 Müsin 1257			38. Oğlu Hurşid Sin 8 F: fi 5 zilhicce 1253			39. Kara bıyıklı Mehmed bin Eyyüb Sin 23		Oğlu Salih T: 1257	
40. Oğlu Ahmed Sin 1		41. İnce bıyıklı Osman bin Ali Can Sin 23		Oğlu Hasan T: 1255		Oğlu Dursun T: fi 11 Ramazan1253		42. Kumral bıyıklı İsmail bin Ali Sin 30		Oğlu Süleyman T: fi 14 Şaban1255	
								Oğlu Ali T: fi 11 Şaban1255		43. Oğlu Mustafa Sin 1	
SAYFA 83											
44. Kayını Ahmed bin Ömer Sin 7 Tüvana 1256		45. Aksakallı Ahmed bin Ömer Sin 65			46. Oğlu kara bıyıklı Mustafa Sin 35 Müsin 1257			47. Oğlu Mehmed Sin 5 Tüvana 1258			
48. Diğer oğlu Osman Sin 1		49. Diğer oğlu kara bıyıklı Ali bin Ahmed Sin 30		Oğlu İlyas T: fi 15 Muharrem1259		Oğlu Abdulkadir T: fi 25 Cemaziyelahir1256		50. Oğlu Salih Sin 4 Tüvana 1260		51. Kumral bıyıklı Hasan bin Memiş Sin 39 Müsin 1253	
52. Oğlu Mehmed Sin 12		53. Diğer oğlu Ahmed Sin 5 Tüvana 1258		54. Yiğeni şâbb-ı emred Ömer bin Ali Sin 12		55. Kara sakallı Mustafa bin Ömer Sin 31 Reft be Kaza-i Samsun fi 5 Rebiulahir1251		Oğlu Salih T: 1257		Oğlu Mehmed T: fi 2 Ramazan1260	
56.		57.		58.		Oğlu Mustafa		Oğlu Haşim		59.	

Ođlu Yunus Sin 1	Sarı sakallı Hüseyin bin Ömer Sin 55	Ođlu sarı bıyıklı Ömer Sin 35 Bu dahi Reft Amed 1255	T: fi 5 Rebiulahir1251	T: fi 6 Şaban1255	Ođlu Salih Sin 2
60. Diđer ođlu şâbb-ı emred Mehmed Sin 15 F: fi 6 Cemaziyelevvel 1258	61. Kır sakallı Ömer bin Memiş Sin 40 Reft be Asitanefi 8 Cemaziyelevvel1252	Ođlu Ahmed T: fi 7 Şaban1260	62. Ođlu Ali Sin 10 Tüvana 1253 Reft be Nizamfi 18 Şaban1260		63. Diđer ođlu Mehmed Sin 5 Tüvana 1258
64. Diđer ođlu Salih Sin 2	65. Sarı bıyıklı Osman bin Memiş Sin 35 Müsin 1257	Ođlu Dursun T: fi 11 Şevval1255 F: fi 22 Rebiulevvel1258	Ođlu Mehmed T:fi 15 Şaban1256	66. Kara sakallı Osman bin Abdi Sin 50	67. Ođlu şâbb-ı emred Ahmed Sin 13 Reft be Nizamfi 5 Rebiulahir1252 F: fi 11 Ramazan1252
68. Diđer ođlu Mehmed Sin 7 Tüvana 1256	69. Kara bıyıklı Ali bin Ömer Sin 40 Müsin 1252 F: fi 4 Receb 1259	70. Ođlu şâbb-ı emred Ömer Sin 16	Ođlu İki Ali ve Salih T: fi 11 Şevval 1260		71. Diđer ođlu şâbb-ı emred Mehmed Sin 12 Reft be Nizam fi 5 Rebiulahir 1251 F: fi 11 zilhicce 1254
72. Diđer ođlu Mustafa Sin 3	73. Diđer ođlu Osman Sin 2		74. Diđer ođlu Süleyman Sin 1		75. Şâbb-ı emred Mehmed Sin 10 Tüvana 1253
76. Kumral bıyıklı Osman bin Emin Sin 35 F: fi 5 zilhicce 1253	77. Ođlu Şişman Sin 9 F: fi 5 zilhicce 1253		78. Diđer ođlu Abdülaziz Sin 2 F: fi 5 zilhicce 1253	79. Kumral bıyıklı Ömer bin Emin Sin 30 Reft be Asitanefi 8 Cemaziyelevvel1252 F: fi 11 Receb 1252	Ođlu Dursun T: fi 15 Cemaziyelevvel1253
80. Ođlu Hurşid Sin 1 F: fi 5 zilhicce 1255	81. Sarı sakallı Mehmed bin İsmail Sin 37 Müsin 1255		82. Ođlu Yunus Sin 8 Tüvana 1255		83. Diđer ođlu Ali Sin 2
84. Kara sakallı Hasan bin Abdurrahman Sin 45 F: fi 5 zilhicce 1253	85. Ođlu ter bıyıklı Ahmed bin Hasan Sin 20 F: fi 11 Rebiulevvel 1258		86. Karındaşı şâbb-ı emred Salih Sin 12 F: fi 11 Şaban 1254	87. Diđer karındaşı Yusuf Sin 8 Tüvana 1255	Ođlu Süleyman T: fi 17 Ramazan1260
88. Diđer karındaşı İsmail Sin 1	89. Kara bıyıklı Abdurrahman bin Mustafa Sin 30 F: fi 5 zilhicce 1257		Ođlu Ali T: fi 15 Ramazan1252		90. Ođlu Mustafa Sin 1 F: fi 5 zilhicce 1253

SAYFA 84

91. Aksakallı Osman bin Mustafa Sin 75 F: fi 11 Şevval 1259	92. Ođlu sarı bıyıklı Mehmed Sin 45	93. Diđer ođlu kumral bıyıklı Hasan Sin 31	94. Diđer ođlu kumral bıyıklı Mustafa Sin 28	Ođlu Ömer T: fi 5 Rebiulahir1251	Ođlu Osman T: fi 12 Receb1254
95. Yiğeni şâbb-ı emred Ahmed Sin 12	Ođlu Mustafa T: fi 8 Receb1260	Ođlu Mehmed T: fi 4 Ramazan1260	96. Karındaşı Ahmed Sin 7	97. Diđer karındaşı Temel Sin 2	98. Diđer yiğeni Yakub bin Hasan Sin 9 F: fi 21 zilhicce 1259
99. Karındaşı Fındık Ahmed Sin 1	100. Diđer yiğeni Ali bin Osman Sin 1		101. Kara bıyıklı Hasan bin Civelek Ali Sin 40 Müsin 1252 F: fi 5 zilhicce 1253		102. Ođlu şâbb-ı emred Mustafa Sin 13 F: fi 5 zilhicce 1253
103. Diđer ođlu Salih Sin 10 Tüvana 1253	104. Diđer ođlu Ali Sin 1 F: fi 5 zilhicce 1253		105. Kır sakallı Ahmed bin Mahmud Sin 50 F: fi 5 zilhicce 1253		106. Ođlu şâbb-ı emred Mustafa Sin 17 F: fi 7 Receb 1259

107. Diğer oğlu Yakub Sin 11 Tüvana 1252	108. Kumral sakallı Bayram bin Memiş Sin 25	Oğlu İbrahim T: fi 6 Şaban1259	109. Kara bıyıklı karındaşı Osman Sin 35 F: fi 5 zilhicce 1253	110. Diğer karındaşı şâbb-ı emred Yusuf Sin 11 Tüvana 1252
111. Sarı bıyıklı Ali bin Osman Sin 40 Müsin 1252 F: fi 5 zilhicce 1253	112. Oğlu şâbb-ı emred Osman Sin 12 F: fi 5 zilhicce 1253		113. Diğer oğlu Mehmed Sin 7 Tüvana 1256	114. Diğer oğlu Yakub Sin 3 F: fi 5 zilhicce 1253
115. Kumral bıyıklı Mustafa bin Osman Sin 30 F: fi 12 Şevval 1255	116. Oğlu Ahmed Sin 7 Tüvana 1256	117. Ter bıyıklı Cevahir bin Osman Sin 27	118. Karındaşı şâbb-ı emred Sin 18	Oğlu Hurşid T: fi 11 Şaban1254
119. Kumral bıyıklı Mehmed bin Emin Sin 29 F: fi 5 zilhicce 1255	120. Oğlu İdris Sin 7 F: fi 4 Şevval 1255	121. Diğer oğlu Fındık Sin 1		122. Kumral bıyıklı Osman bin Ali Sin 35 F: fi 18 Ramazan1252
123. Oğlu şâbb-ı emred Yusuf Sin 12	124. Diğer oğlu Yakub Sin 5 Tüvana 1258	125. Diğer oğlu Salih Sin 1	126. Kumral bıyıklı Mustafa bin Ali Sin 30	Oğlu Şaban T: fi 15 Şevval1255
127. Oğlu Abdülaziz Sin 4 Tüvana 1260	128. Kumral bıyıklı Mehmed bin Ali Sin 30	129. Oğlu şâbb-ı emred Yusuf Sin 14 Reft be Asakir-i Mansure fi 11 Rebiulevvel 1252	Oğlu Keleş T: fi 10 zilhicce 1260	130. Diğer oğlu şâbb-ı emred Ali Sin 12 F: 1257
131. Diğer oğlu İdris Sin 7 Tüvana 1256	132. Diğer oğlu Abdülaziz Sin 4 Tüvana 1260	133. Diğer oğlu Mustafa Sin 3		134. Diğer oğlu Yunus Sin 1

SAYFA 85

135. Kara sakallı Mehmed bin Derviş Sin 40 Müsin 1252	Oğlu Miktat T: fi 2 Muharrem1259	Oğlu Osman T: 1256	Oğlu Zekeriyya T: fi 18 Şevval1255	136. Oğlu şâbb-ı emred Süleyman Sin 12	137. Şâbb-ı emred Osman bin Salih Sin 12
138. Orta boylu sarı sakallı Bayram bin Emin Sin 40 Amed an Kuliyoz karye-i fi 21 Şaban1254 F: fi 3 Cemaziyelevvel 1258	139. Oğlu İsmail Sin 12 Bu dahi	140. Diğer oğlu Mustafa Sin 3 Bu dahi	141. Orta boylu kumral bıyıklı Salih bin Memiş Sin 40 Musin 1260 Amed an tahrir-i mande fi 28 Şaban 1256	142. Orta boylu sarı sakallı Mehmed bin Ali Sin 5 Tüvana 1260 Bu dahi	
Orta boylu kara sakallı Osman bin Mustafa Sin 45 Müceddeden kayd şod fi 5 Şaban1260			Diğeri kara bıyıklı Süleyman Sin 20 Bu dahi		Oğlu Ali T: fi 13 Receb1261

Karye-i Komika Tabii Nahiye-i Mezbur

Müslim

1. Kumral sakallı Mehmed bin Ömer Sin 40 Müsin 1252	Oğlu Dursun T: 1257	2. Oğlu kara bıyıklı Hasan Sin 25	Oğlu Zekeriyya T: fi 5 Muharrem12 56	Oğlu Ali T: fi ğurre-i Rebiulevvel1 260	Oğlu Süleyman T: fi 11 Şevval1255	3. Diğer oğlu ter bıyıklı Ömer Sin 22 Reft be Asitane 1252 F: fi 25 Rebiulevvel 1256	4. Diğer oğlu Süleyman Sin 8 Tüvana 1255 F: fi 25 Receb 1256
5. Diğer oğlu İbrahim Sin 12	6. Kır sakallı Ahmed bin Mehmed Sin 41		7. Oğlu şâbb-ı emred Mehmed Sin 13		8. Aksakallı Derviş Ali bin Ömer Sin 60		

	Reft be Asitane 1251			F: fi 11 Safer 1251
9. Ođlu kumral bıyıklı Osman Sin 30	Ođlu Mustafa T: fi 11 Safer1251	10. Ođlu Süleyman Sin 10 Tüvana 1253 Reft be Nizamfi 21 Şaban1260	11. Kara bıyıklı Ömer bin Ömer Sin 45 Reft be Asitane 1251	12. Kara sakallı Mehmed bin Osman Sin 39 Müsin 1253

SAYFA 86

13. Şâbb-ı emred Ali Sin 20 F: 1257	14. Diđer ođlu şâbb-ı emred Osman Sin 12		15. Diđer ođlu Süleyman Sin 8 Tüvana 1255		16. Diđer ođlu Abdülaziz Sin 5 Tüvana 1258	
17. Diđer ođlu Hasan Sin 3	18. Ter bıyıklı Eyyüb bin Abdurrahman Sin 23		19. Ter bıyıklı Mustafa bin Yusuf Sin 16 F: fi 20 Şevval 1255		20. Hasan bin Ali Sin 30 F: fi 5 zilhicce 1253	
21. Ođlu Salih Sin 2	22. Diđer ođlu Ömer Sin 1	23. Yiđeni Hurşid bin Osman Sin 6 Tüvana 1257		24. Kumral bıyıklı Mehmed bin Ömer Sin 30		25. Ođlu Ali T: fi 12 zilhicce 1254
25. Karındaşı ter bıyıklı Yusuf bin Ömer Sin 26 Reft be Asitane fi 5 Rebiulahir	Ođlu Dursun T: fi 8 Rebiulevvel1260	Ođlu Hasan T: fi 3 Şaban1260	26. Kumral bıyıklı Mustafa bin Ali Sin 35 F: fi 5 zilhicce 1253	Ođlu Mustafa T: fi 5 zilhicce 1253	27. Ođlu Ali Sin 9 Tüvana 1254	28. Diđer ođlu Ahmed Sin 7 Tüvana 1256
29. Diđer ođlu Yunus Sin 5 Tüvana 1258	30. Diđer ođlu İbrahim Sin 1		31. Kır sakallı Süleyman bin Ali Sin 45 F: fi 11 zilhicce 1254	32. Ođlu Yakub Sin 8 Tüvana 1255		Ođlu Ali T: fi 5 Ramazan1260
33. Yiđeni Yunus bin Mehmed Sin 8 Tüvana 1255	34. Kara bıyıklı Hasan bin Ali Sin 30 Reft be Asitanefi 5 Rebiulahir1251		35. Kara sakallı Abdullah bin Ahmed Sin 50		36. Ođlu şâbb-ı emred Ali Sin 16 Bu dahi F: fi 25 Şaban 1256	
37. Diđer ođlu Gümüş Sin 11 Tüvana 1252	38. Ter bıyıklı Süleyman bin Ahmed Sin 20 F: fi 5 zilhicce 1253	39. Sarı ter bıyıklı Ali bin Salih Sin 25		Ođlu Emin T: fi 21 Rebiulevvel1251	Ođlu Mustafa T: fi 11 zilhicce 1251	
41. Diđer ođlu Salih Sin 1	42. Sarı bıyıklı İbrahim bin İbrahim Sin 22	Ođlu Temel T: 1257		43. Kumral bıyıklı Ali bin Ahmed Sin 30	Ođlu Mehmed T: fi 13 Şevval1255	
45. Yiđeni Ahmed bin Hasan Sin 10 Tüvana 1253	46. Diđer yiđeni Ömer bin Hasan Sin 8 Tüvana 1255 Reft be Nizam fi 21 Şaban1260		47. Kumral sakallı Osman bin Mehmed Sin 40 Müsin 1252		48. Ođlu Ömer Sin 7 F: fi 7 Safer 1258	
49. Diđer ođlu Mustafa Sin 4	50. Diđer ođlu Hurşid Sin 3	51. Kara sakallı Osman bin Mustafa Sin 30 Reft be Asitane 1251		Ođlu Zekerriyya T: fi 5 Rebiulahir1251	Ođlu Yahya T: fi 25 Rebiulevvel1256	
53. Diđer ođlu Mustafa Sin 5 F: fi 17 Şevval 1252	54. Sarı bıyıklı Ömer bin Mustafa Sin 40 Müsin 1252	Ođlu Yahya T: 1256	55. Ođlu Süleyman Sin 5 Tüvana 1258	56. Kumral bıyıklı Eyyüb bin Emin Sin 23	Ođlu Emin T: fi 12 Şaban 1259	Ođlu Mehmed T: fi 13 Şevval1260
						57. Karındaşı kara bıyıklı Salih Sin 40 Reft be Asitane 1251

SAYFA 87

Karye-i Mamul Tabii Nahiye-i Mezbur

Müslim

1.	2.	3.	4.	Ođlu Şeker	Ođlu İlyas
----	----	----	----	------------	------------

Kır sakallı Mustafa bin Ali Sin 70	Ođlu kır sakallı Hüseyin Sin 47 F: fi 11 Receb 1252	Kumral sakallı Ali bin Osman Sin 55 F: fi 5 Receb 1253	Ođlu kumral bıyıklı Osman Sin 35 Reft be Asitane 1252	T: fi 13 zilhicce 1251		T: 1257	
5. Diđer ođlu ter bıyıklı Ahmed Sin 25	Ođlu Ali T: 1257	Ođlu İbrahim T: fi 11 Şevval1260	6. Diđer ođlu şabb-ı emred Ömer Sin 18	Ođlu Ali T: fi 13 Şaban1255	Ođlu Hurşid T: fi 11 Ramazan 1252	7. Yiğeni şabb-ı emred Mehmed bin Ömer Sin 12	8. Diđer yiğeni Mustafa Sin 7 F: fi 5 zilhicce 1253
9. Diđer yiğeni Yunus Sin 4 F: fi 5 zilhicce 1253	10. Diđer yiğeni Gümüş Sin 3		11. Diđer yiğeni Hüseyin Sin 1	12. Kır sakallı Ali bin Ahmed Sin 40 Müsin 1252		Ođlu Temel T: fi 13 Cemaziyelevvel1253	
13. Ođlu şabb-ı emred Süleyman Sin	Ođlu Zekeriyya T: fi 13 Rebiulahir1257	Ođlu İdris T: fi 26 Ramazan1260	14. Diđer ođlu Ömer Sin 9 Tüvana 1254	15. Diđer ođlu Yunus Sin 5 Tüvana 1258		16. Diđer ođlu Reşid Sin 2	
17. Diđer ođlu Ahmed Sin 2	18. Diđer ođlu Hüseyin Sin 1	19. Diđer ođlu Ahmed Sin 1	20. Ter bıyıklı Yakub bin Abdullah Sin 21 Reft be Asitanefi 5 Rebiulahir1251 Amed fi 5 zilhicce 1255		Ođlu Yusuf T: fi 16 Şevval1255		
21. Ođlu Ali Sin 3	22. Diđer ođlu Yunus Sin 1		23. Kır sakallı Osman bin Ömer Sin 45 F: fi 2 Receb 1259	Ođlu Hurşid T: fi 21 Ramazan1252		24. Ođlu şabb-ı emred Ahmed Sin 13 F: fi 5 zilhicce 1253	
25. Diđer ođlu Mehmed Sin 7 Tüvana 1256 F: fi 10 Rebiulevvel 1261	26. Diđer ođlu Abdülaziz Sin 4 Tüvana 1260		27. Aksakallı Ömer bin Ali Sin 70 F: fi 16 zilhicce 1257	28. Ođlu kara bıyıklı Bayram Sin 33		Ođlu Ahmed T: fi 3 Safer1259	Ođlu Mehmed T: fi 25 Şevval1252
29. Ođlu Yunus Sin 3	30. Kır sakallı Ali bin Mustafa Sin 50 Reft be Asitanefi 5 Rebiulahir1251		31. Ođlu kara bıyıklı Receb Sin 30		32. Diđer ođlu şabb-ı emred Ahmed Sin 15 Bu dahi		
33. Yiğeni Osman bin Receb Sin 10 Tüvana 1253	34. Diđer yiğeni Hasan Sin 4 Tüvana 1260		35. Diđer yiğeni Yunus Sin 1		36. Kumral sakallı Mustafa bin Bayram Sin 33		
37. Ođlu Mehmed Sin 8 Tüvana 1255 Reft be Nizam fi 21 Şaban 1260	Kumral bıyıklı Mustafa bin Abdurrahman Sin 24	Ođlu Abdullah T: fi 14 zilhicce 1257	Ođlu Salih T: fi 1 Şevval1252	39. Karındaşı ođlu şabb-ı emred Ahmed Sin 14 Reft be Nizamfi 21 Şaban1260		Ođlu Osman T: fi 21 Rebiulevvel1254	40. Diđer karındaşı Yunus Sin 7 F: fi 5 zilhicce 1253
41. Mehmed bin Mustafa	42. Karındaşı Hurşid Sin 3 F: fi 25 Receb 1256		43. Karındaşı Ali bin Ahmed Sin 37 Müsin 1255		44. Ođlu şabb-ı emred Ahmed Sin 11 Tüvana 1252		Ođlu Temel T: fi 13 Şevval1260

SAYFA 88

45. Kır sakallı Kasım bin Ahmed Sin 60	46. Ođlu ter bıyıklı Ali Sin 25	Ođlu Ahmed T: fi 5 Zilhicce 1253 F: fi 15 Receb 1254	Ođlu Hasan T: fi 14 Şaban 1255	47. Diđer ođlu şabb-ı emred Salih Sin 18	48. Diđer ođlu şabb-ı emred Hasan Sin 13	Ođlu Eyyüb T: fi 14 Ramazan1260	Ođlu Ahmed T: fi 24 Şevval 1252	Ođlu İkiz Zekeriyya ve Mustafa T: 1257
49. Yiğeni İbrahim Sin 3 F: fi 28 Şevval 1255	50. Diđer yiğeni Tahir Sin 3		51. Kır sakallı Hasan bin Hüseyin Sin 55 Reft be Asitanefi 5 Rebiulevvel1252 F: fi 20 Rebiulevvel 1258		52. Ođlu kumral bıyıklı Mustafa Sin 30		Ođlu Hurşid T: fi 4 Receb1255	
53.	54.		55.	Ođlu Mustafa		56.	57.	

Düđer ođlu řabb-1 emred Mehmed Sin 17	Yiđeni Ömer Sin 5 Tüvana 1258		Kumral bıyıklı Ali bin Mehmed Sin 9	T: fi 29 řevval1252	Ođlu İbrahim Sin 6 Tüvana 1257	Köse sakallı Ahmed bin Memiř Sin 37
58. Ođlu řabb-1 emred Mehmed Sin 12 Reft be Nizamfi 21 řaban1260	59. Düđer ođlu Halid Sin 11 Tüvana 1252		60. Düđer ođlu Reřid Sin 7 Tüvana 1256		61. Düđer ođlu Yunus Sin 4	
62. Düđer ođlu İbrahim Sin 2	63. Kır bıyıklı Mustafa bin Memiř Sin 34 Müsin 1260		Ođlu Süleyman T: fi 10 Ramazan1261	64. Ođlu Ali Sin 1	65. Kır sakallı Osman bin Ali Sin 55 Reft be Asitanefi 5 Rebiulahir1251	
66. Ođlu ter bıyıklı Ali Sin 25	Ođlu Temel T: fi 26 Rebiulevvel1260	67. Kır sakallı Mehmed bin Ali Sin 45	Ođlu Osman T: fi 18 Receb1259	68. Ođlu Salih Sin 2	69. Kır bıyıklı Süleyman bin Ali Sin 31 Reft be Asitanefi 12 Safer1252	Ođlu Yunus T: fi 1 Ramazan1257
70. řabb-1 emred Hasan bin Ahmed Sin 14 Reft be Asitanefi 7 Cemaziyelevvel1252			71. Karındařı řabb-1 emred Mehmed Sin 12		72. Düđer karındařı Abdülaziz Sin 7 Tüvana 1256	
73. Düđer karındařı Osman Sin 3	74. Kır sakallı Ahmed bin Mehmed Sin 38 Müsin 1255	Ođlu Salih T: fi 2 Receb1251	75. Ođlu řabb-1 emred İbrahim Sin 13	76. Karındařı kır sakallı Hasan Sin 33	Ođlu Muharrem T: fi 11 Rebiulevvel1251	
77. Emmi zâdesi ter bıyıklı Yusuf Sin 27 Reft be Asakir-i Mansurefi 5 Rebiulahir1251 F: fi 15 Cemaziyelevvel 1252		Ođlu Mahmud T: fi 8 Safer1251 F:fi 4 řevval1261		78. Düđer emmizâdesi sarı sakallı Süleyman bin Ali Sin 32	79. Karındařı kumral sakallı Mehmed Sin 30	Ođlu Numan T: fi 2 Safer1251
80. Yiđeni Mahmud bin Süleyman Sin 6 Tüvana 1260	81. Kumral bıyıklı Hasan bin Bayram Sin 31	82. Ođlu řabb-1 emred Ömer Sin 18 F: fi 11 řevval 1251	83. Düđer ođlu řabb-1 emred Ali Sin 12	Ođlu Salih T: 1257	Ođlu İbrahim T: fi 2 řevval1260	
84. Düđer ođlu Süleyman Sin 10 Tüvana 1253	85. Kumral bıyıklı Mustafa bin Ömer Sin 30		86. Ođlu řabb-1 emred Ömer Sin 12 F: fi 5 zilhicce 1253		87. Düđer ođlu Ali Sin 5 Tüvana 1258	

SAYFA 89

88. Kara sakallı Mustafa bin Osman Sin 35 Reft be Bursa fi 5 Rebiulahir1251 F: fi 18 Ramazan1261		89. Ođlu řabb-1 emred Ömer Sin 13		90. Düđer ođlu Ahmed Sin 2	91. Kara sakallı Osman bin Mustafa Sin 41 F: fi 5 řevval 1255	
92. Ođlu řabb-1 emred Mehmed Sin 17 Reft be Asakir-i Mansurefi 5 Rebiulahir1251 F: fi 8 řevval 1255	93. Düđer karındařı řabb-1 emred Ömer Sin 11 Tüvana 1252		Ođlu İlyas T: fi 5 Rebiulevvel1260		94. Düđer ođlu Mustafa Sin 4	
96. Kır sakallı Ömer bin Memiř Sin 45 Reft be Asakir-i Mansure 1251 F: fi 5 zilhicce 1253	97. Ođlu Yusuf Sin 6 F: fi 11 řevval 1252	98. Ter bıyıklı Ömer bin Durmuř Sin 25	Ođlu Arif T: fi 8 Cemaziyelevvel1253	Ođlu Salih T: 1253	99. Karındařı řabb-1 emred Hasan Sin 15	
100. Düđer karındařı řabb-1 emred Süleyman Sin 15			101. Düđer karındařı řabb-1 emred Mehmed Sin 12 F: fi 8 Rebiulevvel 1260		102. Düđer karındařı Yahya Sin 10 Tüvana 1253	
103. Karındařın İbrahim Sin 6 Tüvana 1257	104. Kumral bıyıklı Mustafa bin Mehmed Sin 30 F: fi 21 Receb 1254	105. Ođlu Osman Sin 1	106. Kara bıyıklı Mustafa bin Mehmed Sin 30	Ođlu İbrahim T: fi 5 Muharrem1259		Ođlu Mehmed T: 1257
107.	Ođlu İbrahim	108.	109.	Ođlu Hasan		110.

Karındaşı ter bıyıklı İdris Sin 25 Reft be Asitanefi 5 Rebiulahir1251	T: fi 20 Şevval1255	Yiğeni şâbb-ı emred Mehmed bin Süleyman Sin 14	Kara bıyıklı Süleyman bin Mustafa Sin 30	T: fi 29 Şevval1255	Emmi zâdesi kara bıyıklı Ali bin Hasan Sin 31 Bu dahi		
111. Karındaşı ter bıyıklı Ahmed bin Hüseyin Sin 25 Bu dahi F: fi 10 Ramazan1252	112. Yiğeni şâbb-ı emred Mehmed bin Süleyman Sin 35 Müsin 1257		113. Oğlu Bayram Sin 4 Tüvana 1260		114. Kumral bıyıklı Ali bin Mehmed Sin 33	Oğlu Mehmed T: 1256	
115. Kara sakallı Ahmed bin Ali Sin 35 F: fi 11 Receb 1252	116. Kara sakallı Ali bin Hüseyin Sin 32	Oğlu Yunus T: fi 20 Receb1259	Oğlu Ahmed T:fi 9 Rebiulahir 1259	117. Oğlu Sin 1	118. Kumral bıyıklı Mehmed bin Mustafa Sin 33 Reft be Asitanefi 26 Safer1252	Oğlu İlyas T: fi 5 Muharrem1256	Oğulları ikiz Hasan ve Şaban T: fi 5 Şaban1261
119. Kumral bıyıklı Eyyüb bin Abdurrahman Sin 29	120. Karındaşı ter bıyıklı Yusuf Sin 22		121. Diğer karındaşı Osman Sin 10 Tüvana 1253		122. Aksakallı Feyzullah bin Bekir Sin 70 F: fi 5 zilhicce 1253		
123. Oğlu sarı bıyıklı Hasan Sin 40 Müsin 1252	124. Oğlu şâbb-ı emred Mehmed Sin 11 Tüvana 1252 Reft be Asakir-i Mansure fi 5 Rebiulevvel1255		125. Diğer oğlu Ali Sin 8 Tüvana 1255 F: fi 20 Rebiulevvel 1260		126. Diğer oğlu Ömer Sin 3		
127. Kara bıyıklı Süleyman bin Feyzullah Sin 35 Müsin 1257		128. Oğlu Yusuf Sin 7 Tüvana 1256			129. Diğer oğlu Osman Sin 5 Tüvana 1258		
130. Diğer oğlu Emin Sin 2		131. Ter bıyıklı Selim bin Feyzullah Sin 27			132. Aksakallı Durmuş bin Bekir Sin 70		

SAYFA 90

133. Kır sakallı Hasan bin Memiş Sin 50	Oğlu Mehmed T: fi 4 Şaban1254	134. Oğlu Memiş Sin 8 Tüvana 1255	135. Diğer oğlu Mustafa Sin 6 Tüvana 1257	136. Diğer oğlu İbrahim Sin 3		
137. Karındaşı kara bıyıklı Ali bin Memiş Sin 25	Oğlu Ahmed T: fi 11 zilhicce 1258	Oğlu İslam T: fi 2 Şevval1255	138. Diğer karındaşı kara bıyıklı Mehmed Sin 20	139. Kumral bıyıklı Osman bin Abdullah Sin 40 Müsin F: 1256		
140. Oğlu şâbb-ı emred Ahmed Sin 14 F: 1256	141. Diğer oğlu Memiş Sin 10 Tüvana 1253 F: fi 11 Receb 1254		142. Diğer oğlu Hüseyin Sin 8 Tüvana 1255	143. Kır sakallı Ahmed bin Osman Sin 60		
144. Oğlu Memiş Sin 8 Tüvana 1255	145. Diğer oğlu Hüseyin Sin 2		146. Kır sakallı Ahmed bin Mehmed Sin 60 F: fi 5 zilhicce 1253	147. Oğlu şâbb-ı emred Osman Sin 12		
148. Kara bıyıklı İbrahim bin Mehmed Sin 40 Müsin 1252		149. Oğlu Yunus Sin 6 Tüvana 1257	150. Diğer oğlu Hüseyin Sin 3	151. Karındaşı kara bıyıklı Salih bin Mehmed Sin 37	Oğlu Ali T: fi 11 Şevval1259	152. Diğer karındaşı Sin 31
153. Kumral sakallı Süleyman bin Mehmed Sin 55	154. Oğlu Yusuf Sin 9 Tüvana 1254		155. Diğer oğlu Emin Sin 7 Reft be Asakir-i Mansure fi 5 Rebiulevvel1255		156. Diğer oğlu Hurşid Sin 2	
157. Ter bıyıklı Abdülaziz bin Memiş Sin 22	158. Karındaşı Yusuf Sin 6 Reft be Asakir-i Mansure fi 11 Cemaziyelevvel1252		159. Diğer karındaşı şâbb-ı emred Ahmed Sin 12		160. Aksakallı İsmail bin Osman Sin 80	
161. Oğlu kara bıyıklı İbrahim Sin 35 Müsin 1257	162. Oğlu Yusuf Sin 3		163. Oğlu kumral bıyıklı Habib bin İsmail Sin 30	Oğlu Ali T: fi 23 Muharrem1259	164. Oğlu Emin Sin 5	
165. Kır sakallı Osman bin İsmail	166. Oğlu şâbb-ı emred Ahmed Sin 14		167. Kır sakallı Mahmud bin İsmail Sin 50		168. Oğlu şâbb-ı emred Mustafa Sin 11	

Sin 50			Tüvana 1253
169. Diğer oğlu Ali Sin 5 Tüvana 1258	170. Diğer oğlu Hurşid Sin 2	171. Karındaşı kara bıyıklı Kibar Sin 35 Müsin 1257	172. Oğlu Hasan Sin 6 Tüvana 1257
173. Diğer oğlu İbrahim Sin 2	174. Kara bıyıklı Hüseyin bin Osman Sin 35 Müsin 1257	175. Şâbb-ı emred Mustafa bin Ahmed Sin 17	176. Karındaşı şâbb-ı emred Emin Sin 10 Tüvana 1253
177. Sarı bıyıklı Ömer bin Ali Sin 30	178. Oğlu Ahmed Sin 6 Tüvana 1257	179. Diğer oğlu Halid Sin 2	180. Diğer oğlu Ali Sin 1

SAYFA 91

181. Sarı bıyıklı Osman bin Memiş Sin 35 Müsin 1257	182. Oğlu Ömer Sin 5 Tüvana 1258	183. Diğer oğlu Salih Sin 2	184. Kara sakallı Ahmed bin Feyzullah Sin 45			
185. Oğlu şâbb-ı emred Hüseyin Sin 15	186. Diğer oğlu Emin Sin 10 Tüvana 1253	187. Diğer oğlu Mehmed Sin 8 Tüvana 1255	188. Diğer oğlu Hurşid Sin 5 Tüvana 1258			
189. Diğer oğlu Ömer Sin 1	190. Tüysüz Osman bin Feyzullah Sin 40 Müsin 1252	191. Oğlu Ali Sin 8 Tüvana 1255	192. Diğer oğlu İbrahim Sin 6 Tüvana 1257			
193. Diğer oğlu Yunus Sin 1	194. Kara bıyıklı Mustafa bin Feyzullah Sin 35 F: fi 25 Cemaziyelahir 1256	195. Sarı bıyıklı İbrahim bin Feyzullah Sin 35 Müsin 1257	196. Kara sakallı Durmuş bin Osman Sin 50 F: fi 25 Receb 1254			
197. Oğlu şâbb-ı emred Vezir Sin 13	198. Diğer oğlu Selim Sin 8 Tüvana 1255	199. Diğer oğlu Şerif Sin 5 Tüvana 1258	200. Diğer oğlu Cömerd Sin 3			
201. Mustafa bin Hüseyin Sin 3	202. Karındaşı Ahmed bin Hüseyin Sin 4 F: fi 20 zilhicce 1256	203. Orta boylu kumral bıyıklı Salih bin Hasan Sin 25 Amed an Diyar-ı Ahar Reft be Asakir-i Mansurefi 11 Cemaziyelevvel1252	204. Şâbb-ı emred Hasan bin Hüseyin Sin 15 Nukilet be mahalle-i Holonte fi 7 Muharrem1255			
205. Orta boylu kara sakallı Feyzi bin Abdullah Sin 40 Amed an karye-i Çeçeva fi 5 zilhicce 1255	206. Oğlu şâbb-ı emred Osman Sin 18	Oğlu İsmail T: fi 15 zilhicce 1257	Oğlu Yahya ve Yusuf T: fi 18 Şevval 1260	207. Diğer oğlu Tahir Sin11 Tüvana 1260 Bu dahi	208. Oğlu Ali Sin 7 Tüvana 1256 Bu dahi	209. Diğer oğlu Yunus Sin 5 Tüvana 1260 Bu dahi
210. Orta boylu aksakallı Ali Veyiş oğlu Mehmed Derviş bin Ali Sin 60 Nukilet be karye-i Zencal fi 25 Cemaziyelahir 1256	211. Orta boylu ter bıyıklı İbrahim bin Derviş Mehmed Sin 21 Bu dahi	Oğlu ikiz Ömer ve Salih T: fi 25 Şaban 1256	Oğlu Şerif T: fi 11 Şevval 1259	212. Karındaşı şâbb-ı emred Ali bin Derviş Ahmed Sin 17 Bu dahi	Oğlu Haşim T: fi 5 zilhicce 1260	213. Torunu Ömer bin Mustafa Sin 4 Tüvana 1260 Bu dahi

SAYFA 92

Karye-i Havra Tabii Nahiye-i Mezbur

Müslim

1. Kır sakallı Sandıkçı oğlu Molla Receb İmam-ı mahalle-i mezbur	2. Oğlu şâbb-ı emred Ahmed Sin 20	3. Diğer oğlu şâbb-ı emred Mustafa Sin 15	Oğlu Memiş T: fi 8 Safer1262	4. Diğer oğlu Hasan Sin 10 Tüvana 1253 F: fi 25 Şevval 1254
--	---	--	---------------------------------	---

Sin 50						
5. Diğer oğlu Hüseyin Sin7 Reft be Nizamfi 25 Şevval1254	6. Diğer oğlu Hasan Sin 4 Tüvana 1260		7. Yiğeni Memiş bin Abdi Sin 5 F: fi 11 Rebiulevvel 1254		8. Kara sakallı kalender oğlu Molla Ömer muhtar-ı Mahalle-i mezbur Sin 41	
9. Oğlu şâbb-ı emred Mustafa Sin 11 Tüvana 1252	10. Kır sakallı Türkmen bin Ahmed Sin 46	11. Oğlu ter bıyıklı Ali Sin 22	Oğlu Mehmed T: fi 2 Şaban1259	Oğlu Ömer T: fi 22 zilhicce 1257	12. Diğer oğlu şâbb-ı emred Yunus Sin 14	
13. Diğer oğlu şâbb-ı emred Mehmed Sin 12 Reft be Asakir-i Mansurefi 12 Safer1252	14. Diğer oğlu Osman Sin 9 Tüvana 1254		15. Mehmed Timur Ali Sin 3		16. Kır sakallı Ebubekir Efendi bin Hüseyin Efendi Sin 65 F: fi 23 Cemaziyelevvel 1259	
17. Oğlu ter bıyıklı Mehmed Sin 20	Oğlu Bekir T: fi 26 Şevval1261	Oğlu Ali T: fi 21 Muharem1259	18. Yiğeni şâbb-ı emred Yusuf bin Memiş Sin 19	19. Kumral bıyıklı Kasım bin Ömer Sin 25	Oğlu Ali T: fi 13 Receb1258	20. Oğlu Reşid Sin 7 F: fi 5 zilhicce 1253
21. Diğer oğlu Ömer Sin 4 F: fi 5 zilhicce 1253	22. Kumral bıyıklı Mustafa bin Ahmed Sin 33 Müsin 1260	23. Oğlu Ahmed Sin 3	24. Kumral bıyıklı Bekir bin Ahmed Sin 31		Oğlu Halid T: fi 21 Şaban1254	Oğlu Mehmed T: fi 22 Rebiulevvel1252
25. Kumral sakallı Mehmed bin Ahmed Sin 40 Müsin 1252	26. Kumral bıyıklı Mustafa bin Durmuş Sin 30	Oğlu Ali T: fi 8 Receb1259	27. Oğlu şâbb-ı emred Ali Sin 12	Oğlu Memiş T: fi 15 zilhicce 1257	Oğlu Ahmed T: fi 6 Receb1260	28. Diğer oğlu Yusuf Sin 7 Tüvana 1256
29. Diğer oğlu Aziz Sin 1	30. Diğer oğlu Kibar Sin 1		31. Diğer oğlu Yunus Sin 1		32. Diğer oğlu Memiş Sin 1	

SAYFA 93

33. Yiğeni ter bıyıklı Mehmed Sin 25 F: fi 5 zilhicce 1253	34. Kumral sakallı Bayram bin Osman Sin 38 Müsin 1254	Oğlu Yusuf T: fi 25 zilhicce 1252	35. Oğlu ter bıyıklı Mustafa Sin 22 Reft be Bafrafi 5 Rebiulahir1251 F: fi 25 Cemaziyelevvel 1256		36. Diğer oğlu Ali Sin 10 Tüvana 1260	
37. Diğer oğlu Memiş Sin 9 Tüvana 1254	38. Diğer oğlu Hasan Sin 4 Tüvana 1260	Oğlu Ahmed T:fi 4 Şaban1261	39. Aksakallı Osman bin İsmail Sin 60	40. Oğlu şâbb-ı emred Ali Sin 14		
41. Diğer oğlu Ahmed Sin 11 Tüvana 1260	42. Kumral sakallı Mehmed bin Emin Sin 38 Müsin 1252	Oğlu Osman T: fi 5 Muharem1258	Oğlu Ömer T:fi 18 Rebiulevvel 1261	43. Oğlu şâbb-ı emred Emin Sin 14 F: fi 15 Rebiulevvel 1254	44. Diğer oğlu şâbb-ı emred Ahmed Sin 14 Fevt	
45. Aksakallı Memiş bin Ali Sin 60 F: fi 18 Rebiulevvel 1254	Oğlu Süleyman T: fi 17 Safer1251	46. Oğlu şâbb-ı emred Mahmud Sin 16	47. Diğer oğlu İbrahim Sin 12 F: fi 11 zilhicce 1252		48. Diğer oğlu Osman Sin 5 F: fi 5 zilhicce 1253	
49. Diğer oğlu Mehmed Sin 1 F: fi 11 Receb 1253	50. Kara bıyıklı Yusuf bin Ahmed Sin 35 Müsin 1257	Oğlu Ömer T: fi 5 Ramazan1253	Oğlu Mehmed T: fi 10 Rebiulahir1258	51. Oğlu şâbb-ı emred Osman Sin 13	Oğlu Hasan T: fi 2 Receb1260	Oğlu Memiş T: fi 20 Şevval 1255
53. Diğer oğlu Memiş Sin 7 F: fi 5 zilhicce 1253	54. Diğer oğlu Mustafa Sin 2		55. Diğer oğlu Hüseyin Sin 2 F: fi 5 zilhicce 1253		56. Aksakallı Ahmed bin Osman Sin 80 F: fi 5 zilhicce 1253	
57. Oğlu ter bıyıklı Ahmed Sin 21	58. Kumral bıyıklı Osman bin Mustafa Sin 35 Müsin 1257		59. Oğlu şâbb-ı emred Ahmed Sin 12 Reft be Asakir-i Mansurefi 22 Ramazan1254		60. Diğer oğlu Ali Sin 10 F: fi 1 Cemaziyelevvel 1251	

F: fi 5 zilhicce 1253			
61. Diğer oğlu Mustafa Sin 8 Tüvana 1255	62. Diğer oğlu Hasan Sin 1	63. Kumral sakallı Mehmed bin Ömer Sin 45	64. Oğlu ter Ömer Sin 21
65. Diğer oğlu şâbb-ı emred Ahmed Sin 15 Reft be Nizamfi 5 Rebiulahir1251	66. Diğer oğlu şâbb-ı emred Mustafa Sin 12	67. Kumral sakallı Mehmed bin Ömer Sin 40 Müsin 1252	Oğlu Mustafa T: fi 7 Rebiulevvel1255
68. Oğlu Mehmed Sin 1 F: fi 11 zilhicce 1254	69. Kumral bıyıklı Osman bin Ali Sin 31	Oğlu Ahmed T: fi 11 zilhicce 1252 F: fi 5 zilhicce 1253	70. Oğlu Ali Sin 3 F: fi 5 zilhicce 1253
73. Oğlu Abdülaziz Sin 7 Tüvana 1256	Oğlu Hurşid T: fi 21 Muharrem1259	74. Diğer oğlu Mustafa Sin 4 Tüvana 1260	75. Diğer oğlu Süleyman Sin 1
	77. Karındaşı Osman Sin 7 Tüvana 1256 F: fi 17 Muharrem 1262		78. Diğer karındaşı Yunus Sin 3
			79. Diğer karındaşı İbrahim Sin 1 F: fi 11 Safer 1252

SAYFA 94

80. Şâbb-ı emred Mehmed bin Derviş Sin 12	81. Karındaşı Ahmed Sin 7 Tüvana 1256	82. Diğer karındaşı Yusuf Sin 5 Tüvana 1258	83. Diğer karındaşı Ömer Sin 1
84. Şâbb-ı emred Cevahir bin Hüseyin Sin 22	Oğlu Ali T: fi 11 Rebiulevvel1251	Oğlu Receb T: fi 15 Ramazan1254	85. Ter bıyıklı Ali bin Osman Sin 19 F: fi şurre-i Şaban 1254
88. Karındaşı Mustafa Sin 5	89. Diğer karındaşı Hasan Sin 4 Tüvana 1260	90. Diğer karındaşı Emin Sin 4 Tüvana 1260	91. Kumral bıyıklı Memiş bin Ömer Sin 30 F: fi 5 Ramazan1260
93. Oğlu Osman Sin 1	94. Kara sakallı Bayram bin Ömer Sin 45	95. Oğlu ter bıyıklı Ömer Sin 22	Oğlu İbrahim T: fi 27 Cemaziyelev vel1258
97. Diğer oğlu Ali Sin 7 Tüvana 1256	98. Diğer oğlu Osman Sin 5 Tüvana 1258	99. Kumral sakallı Memiş bin Ömer Sin 55 F: fi 5 zilhicce 1253	92. Köse sakallı Ali bin Osman Sin 30
101. Diğer oğlu şâbb-ı emred Hasan Sin 15 F: fi 8 Cemaziyelevvel 1251	102. Diğer oğlu şâbb-ı emred	Oğlu Yusuf T: 1257	Oğlu Mustafa T: fi 17 zilhicce 1253
105. Kumral sakallı Ali bin Hasan Sin 31	Oğlu Hüseyin T: fi 20 Şaban1260	Oğlu ter bıyıklı Ömer Sin 22	Oğlu Ahmed T: fi 25 Receb 1258
109. Oğlu şâbb-ı emred Memiş	Oğlu Abdullah T: fi 5 Muharrem1256	Oğlu Ömer T: fi 20 Şaban1259	Oğlu Osman Sin 16 F: fi 5 zilhicce 1253
		103. Şâbb-ı emred Mustafa bin Osman Sin 14	Oğlu Yunus T: fi 8 Ramazan1252
		104. Karındaşı Mehmed Sin 10 Tüvana 1253	
		106. Oğlu Osman Sin 5 F: fi 5 zilhicce 1253	107. Diğer oğlu Hasan Sin 3 F: fi 5 zilhicce 1253
		110. Kumral sakallı Musa bin Memiş	108. Kumral bıyıklı Abdi bin Memiş Sin 35 F: fi 5 zilhicce 1253
		111. Karındaşı şâbb-ı emred Ali	112. Diğer karındaşı şâbb-ı emred Yusuf Sin 13

Sin 12			Sin 50	Sin 15 Reft be Bafradı 5 Rebiulahir1251 F: fi 15 zilhicce 1253	Reft be Asakir-i Mansurefi 25 Rebiulevvel1256
113. Diğer karındaşı Osman Sin 10 Tüvana 1253	114. Kumral bıyıklı Bilal bin Osman Sin 34 F: fi 18 Cemaziyelevvel 1251	Ođlu Bilal T: fi 10 Cemaziyelevvel1252	115. Ođlu Osman Sin 9 Tüvana 1254		116. Diğer ođlu Ahmed Sin 7 Tüvana 1256
117. Kara bıyıklı Ömer bin Memiş Sin 38 Müsin 1254	118. Ođlu ter bıyıklı Hasan Sin 20		119. Diğer ođlu şabb-ı emred Osman Sin 13	Ođlu Mustafa T: 1260	120. Aksakallı Abdurrahman bin Ali Sin 70
121. Ođlu şabb-ı emred Memiş Sin 14 F: fi 5 zilhicce 1253	122. Diğer ođlu Ali Sin 13		123. Diğer ođlu Ömer Sin 11 Tüvana 1252		124. Diğer ođlu Mustafa Sin 3
125. Kumral bıyıklı Mustafa bin Mehmed Sin 40 Müsin 1252	126. Kara bıyıklı Mustafa bin Mustafa Sin 36 F: fi 25 Muharrem 1253		127. Ođlu Mustafa Sin 4 Sin 1260		128. Ter bıyıklı Yusuf bin Ali Sin 29

SAYFA 95

129. Ođlu Ali Sin 2	130. İnce bıyıklı Hasan bin Ali Sin 30	Ođlu Ömer T: fi 21 Rebiulevvel1258	Ođlu Mustafa T: fi 28 Şevval1255	131. Kumral bıyıklı Ahmed bin Osman Sin 21	Ođlu Mustafa T: fi 4 Şevval1255	132. Ođlu Osman Sin 1
133. Kumral sakallı Mustafa bin İbrahim Sin 50 Reft be Mekke-i Şerif fi 21 Muharrem1255	134. Ođlu İbrahim Sin 9 Tüvana 1254	Ođlu Mehmed T: fi 19 Receb1258	135. Diğer ođlu Ali Sin 6 Tüvana 1257	136. Diğer ođlu Ahmed Sin 4 Tüvana 1260	137. Kara sakallı Bayram bin Memiş Sin 41	
138. Ođlu şabb-ı emred Mustafa Sin 13	139. Diğer ođlu Ahmed Sin 9 Tüvana 1254		140. Diğer ođlu Memiş Sin 5 Tüvana 1258	141. Kumral bıyıklı Ahmed bin Mehmed Sin 35	Ođlu Mehmed T: fi 15 zilhicce 1253	Ođlu Ali T: fi 11 Şevval1255 F:1257
142. Ođlu Ali Sin 5 F: fi 5 zilhicce 1253	143. Diğer ođlu Osman Sin 1		144. Köse sakallı Ali bin Mustafa Sin 47	145. Ođlu ter bıyıklı Hasan Sin 24	Ođlu Memiş T: fi 21 Receb1258	Ođlu Yunus T: fi 14 Şevval1261
146. Kumral sakallı Osman bin İbrahim Sin 41	147. Ođlu şabb-ı emred Memiş Sin 13	Ođlu Yusuf T: fi 15 Şaban1256	148. Diğer ođlu Ali Sin 9 Tüvana 1254	149. Şabb-ı emred Mehmed bin Ali Sin 20		
150. Karındaşı Mustafa Sin 7 Sin 1256	151. Diğer karındaşı Halid Sin 4 Tüvana 1260		152. Kara bıyıklı Ahmed bin Abdullah Sin 37	153. Ođlu şabb-ı emred Osman Sin 15 Reft be Nizamfi 11 Receb1252		
154. Diğer ođlu Abdullah Sin 7 Tüvana 1256	155. Kumral bıyıklı Ali bin Abbas Sin 30		156. Ođlu Ömer Sin 4 F: fi 5 zilhicce 1253	157. Kumral bıyıklı Mustafa bin Ali Sin 35 Müsin 1257		
158. Kumral bıyıklı Ömer bin Ali Sin 31	Ođulları İkiz Memiş ve Ali T: fi 5 Ramazan1254		159. Kır sakallı Ahmed bin Osman Sin 45	160. Ođlu şabb-ı emred Mustafa Sin 15	Ođlu Ali T: fi 5 Receb1259	161. Aksakallı Memiş bin Ahmed Sin 55
162. Ođlu şabb-ı emred Abdurrahman Sin 13	Ođlu Memiş T: fi 18 Şevval1255	Ođlu Mustafa T: fi 21 Muharrem1259	163. Diğer ođlu Osman Sin 11 Tüvana 1252	164. Diğer ođlu Ahmed Sin 9 F: fi 5 zilhicce 1253	165. Diğer ođlu Ali Sin 1	
166. Aksakallı Türkmen	167. Ođlu ter bıyıklı Receb	Ođlu Mehmed T: fi 24 zilhicce 1257	168. Diğer ođlu şabb-ı emred Ahmed	169. Diğer ođlu Mehmed		

bin Osman Sin 57	Sin 24		Sin 17	Sin 11 Tüvana 1252
170. Diğer oğlu Mustafa Sin 11 Reft be Nizamfi 11 Ramazan1254	171. Diğer oğlu Ali Sin 8 Tüvana 1255		172. Diğer oğlu Hasan Sin 2	Diğer oğlu Hasan Sin 1
175. Kumral sakallı Ali bin Ömer Sin 42 Reft be Bafrafi 5 Rebiulahir1251	176. Oğlu şâb-ı Emred Ahmed Sin 18 F: fi 11 Receb 1252	Oğlu Yakub T: fi 15 Receb1251	177. Diğer oğlu Hurşid Sin 2	174. Diğer oğlu İbrahim Sin 2
				178. Şâbb-ı emred Ömer bin Ömer Sin 20

SAYFA 96

179. Oğlu Ali Sin 1	180. Kır sakallı Memiş bin Mustafa Sin 60		181. Aksakallı Çakır bin Memiş Sin 50	182. Oğlu şâbb-ı emred Memiş Sin 17
183. Diğer oğlu şâbb-ı emred Ömer Sin 14 Reft be Asakir-i Mansurefi 25 Rebiulevvel1256	184. Diğer oğlu Ahmed Sin 8 Tüvana 1255		185. Diğer oğlu Yusuf Sin 3	186. Kumral sakallı Receb bin Mustafa Sin 45
187. Oğlu şâbb-ı emred Ali Sin 13	188. Diğer oğlu Yusuf Sin 3	Oğlu Mustafa T: fi 3 Şaban1251	Oğlu Mehmed T: fi 28 Rebiulevvel1258	189. Diğer oğlu Halid Sin 1
191. Karındaşı ter bıyıklı Osman Sin 18 Reft be Diyar-ı Ahar fi 5 Rebiulahir 1251	192. Diğer karındaşı ter bıyıklı Mustafa Sin 18 Reft kaza-i Bafra fi 5 Rebiulahir1251 F: fi 5 zilhicce 1253		193. Ter bıyıklı Mehmed bin Memiş Sin 18	190. Yiğeni şâbb-ı emred Ali Sin 15 F: fi 5 zilhicce 1253
195. Diğer karındaşı Ahmed Sin 10 Tüvana 1253	196. Aksakallı Bayram bin Memiş Sin 55		197. Kumral sakallı Osman bin Memiş Sin 39 Müsin 1253	194. Karındaşı şâbb-ı emred Hasan Sin 12
199. Diğer oğlu Memiş Sin 9 Tüvana 1254	200. Diğer oğlu Ahmed Sin 6 F: fi 12 Rebiulahir 1252		201. Diğer oğlu Ömer Sin 4 Tüvana 1260	198. Oğlu şâbb-ı emred Ali Sin 11 Tüvana 1252
203. Kara sakallı Süleyman bin Ali Sin 51	204. Oğlu kumral bıyıklı Ali Sin 25		205. Diğer oğlu şâbb-ı emred Memiş Sin 18	202. Diğer oğlu Mustafa Sin 3
207. Kumral bıyıklı Ali bin Ömer Sin 40 Müsin 1252	208. Oğlu şâbb-ı emred Memiş Sin 13		209. Diğer oğlu şâbb-ı emred Mustafa Sin 12 Reft be Nizamfi 11 Ramazan1256	206. Diğer oğlu Mustafa Sin 7 Tüvana 1256
211. Diğer oğlu Ahmed Sin 5 Tüvana 1260	212. Kumral sakallı Ahmed bin Ali Sin 42		213. Oğlu şâbb-ı emred Yusuf Sin 11 Tüvana 1252	210. Diğer oğlu Osman Sin 8 F: 1256
215. Kumral bıyıklı Mustafa bin Ömer Sin 38 Müsin 1254	Oğlu Mehmed T: fi 11 Cemaziyelevvel1252	216. Oğlu şâbb-ı emred Osman Sin 12	217. Kumral bıyıklı Yusuf bin Ali Sin 35 F: fi 8 Rebiulevvel 1252	214. Diğer oğlu Ömer Sin 5 Tüvana 1258
219. Karındaşı şâbb-ı emredReceb Sin 15	220. Şâbb-ı emred Ali bin Memiş Sin 15		221. Karındaşı şâbb-ı emred Ömer Sin 14	218. Oğlu Ahmed Sin 1
223. Diğer karındaşı Abdurrahman Sin 10 Tüvana 1253	224. Kumral sakallı Ali bin İsmail Sin 44	Oğlu Yusuf T: fi 5 Receb1253	225. Oğlu şâbb-ı emred Mustafa Sin 10 Tüvana 1253	222. Diğer karındaşı Mustafa Sin 12

SAYFA 97

227. Diğer karındaşı şâbb-ı emred Mehmed Sin 12	228. Sarı bıyıklı Bayram bin Mahmud Sin 50		229. Oğlu ter bıyıklı Memiş Sin 19	230. Emmi zâdesi ter bıyıklı Ahmed bin Ömer Sin 18 Reft kaza-i Samsun fi 5 Rebiulahir
---	--	--	--	---

									1251 F: fi 5 zilhicce 1253
231. Kumral bıyıklı Hüseyin bin Ömer Sin 42 Reft be Samsun fi 5 Rebiulahir1251	232. Oğlu şâbb-ı emred Memiş Sin 13 Bu dahi F: fi 15 Şaban 1252		233. Diğer oğlu Abdülaziz Sin 11 Tüvana 1252 Reft be Nizamfi 11 Ramazan1254		234. Diğer oğlu Osman Sin 9 F: fi 5 zilhicce 1253				
235. Diğer oğlu Mehmed Sin 6 Tüvana 1257	236. Diğer oğlu Ahmed Sin 5 Tüvana 1258		237. Diğer oğlu Yakub Sin 1		238. Kır sakallı Mustafa bin Memiş Sin 80 F: fi 4 zilhicce 1261				
239. Oğlu kumral bıyıklı Osman Sin 45	Oğlu İdris T: fi 25 Ramazan1254	240. Oğlu şâbb-ı emred Salih Sin 15 F: fi 5 zilhicce 1253		241. Diğer oğlu şâbb-ı emred Mustafa Sin 12 Reft be Nizamfi 20 Receb1254		242. Diğer oğlu Kasım Sin 10 Tüvana 1253			
243. Diğer oğlu Hasan Sin 8 Tüvana 1255	244. Kumral sakallı Hasan bin Hüseyin Sin 40 Müsin 1252		245. Oğlu şâbb-ı emred Hasan Sin 11 Tüvana 1252		246. Kumral sakallı Hasan bin Durmuş Sin 44		Oğlu Mehmed T: fi 26 zilhicce 1257		
247. Oğlu Receb Sin 10 Tüvana 1253	248. Diğer oğlu Ali Sin 2		249. Kara bıyıklı Ali bin Ahmed Sin 35 Müsin 1257		250. Oğlu şâbb-ı emred Mehmed Sin 11 Tüvana 1252 F: fi 20 Receb 1259				
251. Diğer oğlu Hüseyin Sin 1	252. Karındaşı şâbb-ı emred Mustafa bin Ahmed Sin 15		253. Köse sakallı Ali bin Musa Sin 45		254. Oğlu şâbb-ı emred Mehmed Sin 14		Oğlu Receb T: fi 15 Ramazan1254		
255. Şâbb-ı emred Mehmed bin Bayram Sin 20	Oğlu Ahmed T: fi 7 Receb1253	256. Kara bıyıklı Yusuf bin Hüseyin Sin 30	Oğlu Ahmed T: fi 21 Muharrem "1259	Oğlu Abdülaziz T: fi 15 Cemaziyevvel1252	Oğlu Yunus T: fi 25 Şaban1251	257. Oğlu Osman Sin 9 Tüvana 1254	258. Diğer oğlu Ali Sin 7 Tüvana 1256		
259. Diğer oğlu Mehmed Sin 5 Tüvana 1260	260. Diğer oğlu Hüseyin Sin 1 F: fi 4 Cemaziyevvel 1251		261. Kır sakallı Memiş bin Osman Sin 53		262. Oğlu ter bıyıklı Mustafa Sin 20				
263. Diğer oğlu şâbb-ı emred Ahmed Sin 15 Reft be Nizam fi 5 Rebiulahir1251		264. Diğer oğlu Ali Sin 10 Tüvana 1253		265. Kumral bıyıklı Musa bin Abdullah Sin 40 Müsin 1252		266. Oğlu şâbb-ı emred Ahmed Sin 13			
267. Diğer oğlu şâbb-ı emred Memiş Sin 12 Reft be Asakir-i Mansurefi 25 Cemaziyelahir1256		268. Diğer oğlu Osman Sin 8 Tüvana 1255		269. Diğer oğlu Abdi Sin 4 Tüvana 1260		270. Diğer oğlu Salih Sin 1			
271. Ter bıyıklı Ömer bin Ahmed Sin 25	Oğlu Ahmed T: fi 11 Rebiulevvel1258		272. Karındaşı şâbb-ı emredReceb Sin 15		273. Diğer karındaşı Yunus Sin 5 F: fi 5 zilhicce 1253		274. Aksakallı Ömer bin Mahmud Sin 59		
275. Oğlu şâbb-ı emred Osman Sin 15 F: fi 5 zilhicce 1253 Reft be Mansure fi 5 Rebiulahir1251		276. Diğer oğlu Receb Sin 11 Tüvana 1253		277. Diğer oğlu Ali Sin 5 Tüvana 1258		278. Şâbb-ı emred Ali bin Osman Sin 18		Oğlu Osman T: fi 29 Receb1260	

SAYFA 98

279. Kır sakallı Ali bin Mehmed Sin45	Oğlu Mehmed T: fi 25 Safer1257	280. Oğlu şâbb-ı emred Mustafa Sin 20 Reft be Bafrafi 5 Rebiulahir1251	Oğlu Mehmed T: fi 26 Rebiulahir r1257	Oğlu Ahmed T: fi 3 Şaban 1260	281. Diğer oğlu şâbb-ı emred Osman Sin 15 Bu dahi	282. Kumral sakallı Hasan bin Mehmed Sin 45 Bu dahi F: fi 5 zilhicce 1253	Oğlu Mehmed T: fi 3 Safer1251	
283. Oğlu Mustafa Sin 11	284. Diğer oğlu Abdurrahman Sin 8		285. Diğer oğlu Memiş Sin 1		286. Kır sakallı Ahmed bin Mustafa		Oğlu Ali T: fi 20 Cemaziyevvel	

Tüvana 1252 Reft be Asakir-i Mansurefi 5 Rebiulevvel1256	Tüvana 1255		F: fi 5 zilhicce 1254		Sin 51	el1252
287. Ođlu Ali Sin 5 Tüvana 1260	288. Diđer ođlu Selim Sin 1		289. Şabb-ı emred Osman bin Ali Sin 15		290. Karındaşı Kasım Sin 8 Tüvana 1255 Reft be Asakir-i Mansurefi 25 Rebiulevvel1256	
291. Diđer karındaşı Memiş Sin 4	292. Kır sakallı Hasan bin Mustafa Sin 45		293. Aksakallı Memiş bin Mustafa Sin 65 F: 1256		294. Ođlu kara bıyıklı Hasan Sin 35 F: fi 10 zilhicce 1254	
295. Yiđeni Ali Sin 5 Tüvana 1258	296. Diđer ođlu Mehmed bin Memiş Sin 3		297. Diđer ođlu Mustafa Sin 1 F: fi 5 zilhicce 1253		298. Kır sakallı Osman bin Durmuş Sin 51	
299. Ođlu ter bıyıklı Memiş Sin 20	300. Diđer ođlu şabb-ı emred Durmuş Sin 17		301. Diđer ođlu Ömer Sin 7 Tüvana 1256		302. Kumral sakallı Ali bin Mustafa Sin 50	
303. Ođlu Osman Sin 8 Tüvana 1255	304. Aksakallı İsmail bin Mehmed Sin 60		305. Ođlu şabb-ı emred Kibar Sin 17	Ođlu Süleyman T: fi 11 Ramazan1252 F: fi 5 zilhicce 1253		306. Kumral bıyıklı Ahmed bin Memiş Sin 35 Müsin 1257
307. Ođlu Yusuf Sin 7 Tüvana 1256	308. Aksakallı Memiş bin Ali Sin 55		309. Ođlu ince bıyıklı İbrahim Sin 25	Ođlu Receb T: 1256		310. Diđer ođlu ter bıyıklı Ahmed Sin 22
311. Diđer ođlu kara bıyıklı Mustafa bin Memiş Sin 35 F: fi 15 zilhicce 1254	Ođlu Ahmed T: fi 27 zilhicce 1257	312. Ođlu Ali Sin 8 Tüvana 1255	313. Diđer ođlu Osman Sin 5 Tüvana 1258		314. Diđer ođlu Ömer Sin 3	
315. Kara bıyıklı Ahmed bin Hasan Sin 41 Reft be Samsun 1251	316. Ođlu şabb-ı emred Ali Sin 12	Ođlu Hasan T: fi 25 Şaban1256 F: 1256	317. Kumral bıyıklı Memiş bin Hasan Sin 30	Ođlu Ömer T: fi 11 Şevval1259	318. Kumral sakallı Mehmed bin Hasan Sin 30	Ođlu Receb T: fi 17 Ramazan1260
319. Ođlu İbrahim Sin 1 F: fi 22 Şevval 1260	Ođlu Mehmed T: fi 5 Muharrem1251	320. Kır sakallı Memiş bin Mustafa Sin 48	321. Ter bıyıklı Mustafa bin Durmuş Sin 21	Ođlu Mehmed T: fi 21 Rebiulevvel1258	322. Kumral sakallı Ömer bin Mehmed Sin 51 F: fi 5 zilhicce 1253	
323. Ođlu ter bıyıklı Mustafa Sin 19 F: fi 5 zilhicce 1253	324. Diđer ođlu şabb-ı emred Yusuf Sin 15		325. Kumral sakallı Ali bin Memiş Sin 60 F: fi 5 Rebiulevvel 1260		326. Ođlu kumral bıyıklı Ali Sin 36 Müsin 1256	Ođlu Mehmed T: fi 23 zilhicce 1257

SAYFA 99

327. Diđer ođlu ince bıyıklı Mehmed Sin 33 Müsin 1260		328. Diđer ođlu ter bıyıklı Nasuh Sin 22 Reft be Asakir-i Mansurefi 5 Rebiulahir1251		329. Diđer ođlu şabb-ı emred Mustafa Sin 12	
330. Yiđeni Ahmed Sin 1	331. Diđer yiđeni Memiş Sin 2		332. Kumral bıyıklı Receb bin Ali Sin 28		333. Ođlu Yakub Sin 2
334. Kumral sakallı İsmail bin Hasan Sin 46	Ođlu Mehmed T: 1258	335. Ođlu şabb-ı emred Hasan Sin 12	336. Diđer ođlu Mustafa Sin 7 Tüvana 1255		337. Diđer ođlu Ali Sin 6 Tüvana 1257
338. Diđer ođlu Mehmed Sin 2	339. Kara sakallı Memiş bin Mustafa Sin 50		340. Ođlu şabb-ı emred Mehmed Sin 20		341. Diđer ođlu Ahmed Sin 18 Reft be Nizamfi ğurre-i Rebiulevvel1254
342. Diđer ođlu şabb-ı emred Abdi Sin 16		343. Diđer ođlu şabb-ı emred Ali	Ođlu Ömer T: 1257		344. Diđer ođlu İbrahim Sin 5

F: fi 5 zilhicce 1253		Sin 4		Tüvana 1258		
345. Kara bıyıklı Memiş bin Hasan Sin 35 Müsin 1257 F: fi 3 Receb 1258		346. Oğlu şâbb-ı emred Mustafa Sin 12		347. Aksakallı Hasan bin Ömer Sin 70 F: fi 18 Cemaziyelevvel 1255		
348. Oğlu kara bıyıklı Sin 31	Oğlu Reşid T: fi 27 Receb1257	Oğlu Hüseyin T: fi 27 Receb1257	349. Yiğeni Hasan Sin 2	350. Oğlu şâbb-ı emred Mehmed Sin 12	351. Kara sakallı Emin bin Hasan Sin 40 Müsin 1252 F: fi 15 zilhicce 1252	Oğlu Yakub T: fi 1 Rebiulevvel12 51
352. Oğlu şâbb-ı emred Hasan Sin 12	353. Diğer oğlu Mustafa Sin 2		354. Karındaşı oğlu şâbb-ı emred Ahmed bin Receb Sin 20		355. Karındaşı Ali Sin 10 Tüvana 1253	
356. Diğer karındaşı Mustafa Sin 7 Tüvana 1256	357. Kumral bıyıklı Ali bin Osman Sin 40 Müsin 1252		358. Karındaşı Osman Sin 7 Tüvana 1256		359. Ter bıyıklı Abdi bin Ömer Sin 25 Reft be Asitanefi 21 Safer1252 F: fi 5 zilhicce 1253	
360. Şâbb-ı emred Memiş bin Mustafa Sin 20	Oğlu Mustafa T: fi 5 zilhicce 1253	361. Kumral bıyıklı Mehmed bin Ömer Sin 22	Oğlu Ömer T: 1257	362. İnce bıyıklı Ali bin Ömer Sin 25	Oğlu Hasan T: 1256	Oğlu Hasan T: fi 21 Şevval1254
364. Oğlu Ali Sin 1	365. Kır sakallı Memiş bin Abdullah Sin 45		366. Oğlu şâbb-ı emred Mustafa Sin 13		367. Aksakallı Ali bin Emin Sin 70 F: fi 5 zilhicce 1253	
368. Oğlu şâbb-ı emred Mehmed Sin 18 Reft be Bafra 1251	369. Diğer oğlu şâbb-ı emred Ömer Sin 16 F: fi 5 zilhicce 1253		370. Diğer oğlu Hüseyin Sin 14		371. Yiğeni Ahmed bin Mehmed Sin 1	
372. Kır sakallı Osman bin Mustafa Sin 60			373. Oğlu şâbb-ı emred Ali Sin 16		374. Diğer oğlu şâbb-ı emred Mustafa Sin 14	

El-Cüz'ü 7
SAYFA 100

375. Kumral sakallı Ahmed bin Mehmed Sin 40 Müsin 1252	376. Ter bıyıklı Ömer bin Mehmed Sin 25		377. Oğlu Mustafa Sin 5 Tüvana 1258		378. Diğer oğlu Ali Sin 3 F: fi 5 zilhicce 1253	
379. Ter bıyıklı Mustafa bin Mehmed Sin 22	380. Oğlu Mehmed Sin 2	381. Sarı sakallı Eyyüb bin Emin Sin 50	382. Oğlu şâbb-ı emred Osman Sin 18		Oğlu Emin T: fi 5 Cemaziyelevvel1251	
383. Aksakallı Abdullah bin Mehmed Sin 100 F: fi 27 zilhicce 1253	384. Oğlu aksakallı Mustafa Sin 75		385. Yiğeni şâbb-ı emred Memiş Sin 15	Oğlu Mustafa T: fi 21 zilhicce 1253	386. Diğer yiğeni şâbb-ı emred Ömer Sin 12	
387. Kumral bıyıklı Yusuf bin Mustafa Sin 39 Reft be Bafrafi 5 Rebiulahir1251	Oğlu Mehmed T: fi 11 Şevval1254	Oğlu Hasan T: fi 25 Şaban1256	388. Oğlu Ali Sin 3	389. Diğer oğlu Mustafa Sin 1	390. Ter bıyıklı Memiş bin Ahmed Sin 28	Oğlu Ahmed T: fi 9 Receb1260
391. Sarı bıyıklı Memiş bin Mustafa Sin 38 Müsin 1254 F: 1256	392. Karındaşı kara bıyıklı Süleyman Sin 35 Bu dahi	Oğlu Seyyid T: 1257	393. Şâbb-ı emred Mustafa bin Ali Sin 12 Bu dahi F: fi 5 zilhicce 1253		394. Kumral bıyıklı Ali bin Hasan Sin 26	
395. Oğlu Osman Sin 2	396. Diğer oğlu Hasan Sin 1		397. Karındaşı Mustafa bin Hasan 27 Bu dahi		398. Diğer karındaşı şâbb-ı emred Ahmed Sin 15	
399. Diğer karındaşı Receb Sin 5 Tüvana 1258	400. Aksakallı Ali bin Mehmed Sin 65		401. Oğlu şâbb-ı emred Abdülaziz Sin 15	Oğlu Süleyman T: fi 5 zilhicce 1253	402. Yiğeni Mehmed bin Abdülaziz Sin 1	

403. Aksakallı Süleyman bin Hasan Sin 50 F: fi 11 Rebiulahir 1252	404. Oğlu şâbb-ı emred Hasan Sin 14 F: fi 5 zilhicce 1253		405. Diğer oğlu Ali Sin 5 F: fi 5 zilhicce 1253	406. Diğer oğlu İsmail Sin 3 F: fi 10 Cemaziyelevvel 1258
407. Diğer oğlu Mahmud Sin 2	408. Sarı sakallı Mustafa bin Ahmed Sin 40 Müsin 1252		409. Oğlu şâbb-ı emred Ahmed Sin 15	410. Kara sakallı Ömer bin Durmuş Sin 50
411. Oğlu ter bıyıklı Bayram Sin 19	Oğlu Haşim T: 1256	412. Diğer oğlu şâbb-ı emred Ali Sin 14	Oğlu Hüseyin T: fi 27 Rebiulahir1257	413. Diğer oğlu Memiş Sin 7 Tüvana 1256
415. Kumral bıyıklı Hasan bin Durmuş Sin 41	416. Oğlu şâbb-ı emred Ahmed Sin 12		417. Diğer oğlu şâbb-ı emred Mehmed Sin 11 Tüvana 1253	418. Diğer oğlu Ali Sin 7 Tüvana 1256
419. Karındaşı şâbb-ı emred Ali Sin 15	420. Kumral bıyıklı Ali Can bin Mehmed Sin 30 F: fi 5 zilhicce 1253		421. Oğlu Mustafa Sin 11 Tüvana 1252 F: fi 5 zilhicce 1253	422. Diğer oğlu Memiş Sin 7 F: fi 5 zilhicce 1253
423. Yiğeni Ahmed bin Abdurrahman Sin 14 F: fi 5 zilhicce 1253	424. Diğer yiğeni şâbb-ı emred Yusuf Sin 12 F: fi 5 zilhicce 1253		425. Şâbb-ı emred Mustafa bin Mehmed Sin 15 Reft be Asakir-i Mansurefi 5 Rebiulahir1251	426. Karındaşı şâbb-ı emred Hasan Sin 12

SAYFA 101

427. Diğer karındaşı Hüseyin Sin 2	428. Ter bıyıklı Salih bin Mehmed Sin 20		429. Bayram bin Hasan Sin 12	430. Karındaşı ter bıyıklı Memiş Sin 18
431. Kara bıyıklı Osman bin Mustafa Sin 30	Oğlu Süleyman T: fi 29 Rebiulahir1252	432. Oğlu Mustafa Sin 4 Tüvana 1260	433. Diğer oğlu Ali Sin 1	434. Kumral sakallı Ahmed bin Ali Sin 41
435. Oğlu Ömer Sin 4 F: fi 5 zilhicce 1253	436. Köse sakallı Bayram bin Ali Sin 40 F: fi 13 Cemaziyelevvel 1256		437. Oğlu şâbb-ı emred Mustafa Sin 13	438. Şâbb-ı emred Abdi bin Mehmed Sin 12 Reft be Nizamfi 12 Ramazan1254
439. Kara bıyıklı Ahmed bin Memiş Sin 35 Tüvana 1257	Oğlu Ömer T: fi 25 Receb1256	440. Oğlu şâbb-ı emred Ali Sin 12	441. Diğer oğlu Memiş Sin 10 Tüvana 1253	442. Kumral sakallı Memiş bin Mehmed Sin 42
443. Kumral bıyıklı Mehmed bin Hüseyin Sin 30	Oğlu Osman T: fi 22 Muharrem1259	444. Oğlu şâbb-ı emred Mustafa Sin 15 Reft be Asakir-i Mansurefi 25 Rebiulevvel1251	445. Diğer oğlu Hasan Sin 12	446. Diğer oğlu Hüseyin Sin 2
447. Ter bıyıklı Memiş bin Abdurrahman Sin 20 Reft be Bafra fi 5 Rebiulahir1251 F: fi 5 zilhicce 1253		448. Ter bıyıklı Ali bin İsmail Sin 30 F: fi 16 Şaban 1252		449. Oğlu Receb Sin 11 Tüvana 1252 F: fi 8 Şaban 1252
450. Diğer oğlu Ahmed Sin 6 F: fi 11 Ramazan1252	451. Ter bıyıklı Yusuf bin İsmail Sin 25 Reft be Samsunfi 5 Rebiulahir1251 F: fi 12 Rebiulevvel 1252		452. Orta boylu kara sakallı Ahmed bin Ömer Sin 60 Amed an mahalle-i Astifozfi 3 Muharrem1255	453. Oğlu orta boylu kumral sakallı Hasan Sin 30 Amed an mahalle-i Astifoz 1255
454. Diğer oğlu orta	455. Diğer oğlu şâbb-ı emred	456. Yiğeni Ömer bin Memiş	457. Diğer yiğeni Mustafa	458. Diğer yiğeni İbrahim

boy lu kumral bıyıklı Ali Sin 20 Amed an mahalle-i Astifoz 1255	Mehmed Sin 17 Amed an bu dahi	Sin 7 Tüvana 1256 Amed an bu dahi	Sin 5 Tüvana 1260 Amed an Bu dahi	Sin 4 Tüvana 1260 Amed an Bu dahi	
459. Orta boy lu kara sakallı Ahmed bin Hasan Sin 55 Amed an mahalle-i Astifoz fi ğurre-i Muharrem 1255	460. Ođlu řabb-ı emred Mehmed Sin 22 Amed an Bu dahi	461. Diđeri Said Sin 10 Tüvana 1260 Amed an bu dahi	462. Karındařı orta boy lu Hasan bin Osman Sin 15 Amed an mahalle-i Astifoz fi ğurre-i Muharrem 1255	463. Karındařı İbrahim Sin 9 Tüvana 1260 Amed bu dahi	
464. Orta boy lu kır sakallı Ali veled Abdullah Sin 70 Amed an karye-i Astifoz fi 11 Receb 1259	465. Ođlu Halil Sin 8 Amed an Bu dahi	466. Ođlu kumral Musa veled Osman Sin 28 Bu dahi	467. Ođlu Mehmed Sin 10 Bu dahi	468. Diđeri Hurřid Sin 7 Bu dahi	469. Diđeri Ömer Sin 3 Bu dahi
470. Ođlu ter bıyıklı Selman bin Ömer Sin 24 Reft be karye-iMarbuda fi 15 Safer 1262	Ođlu Ahmed T: fi 9 Rebiulahir1252	471. Diđer ođlu ter bıyıklı Yusuf bin Ömer Sin 41 Bu dahi	Ođlu Mehmed T: fi 11 Rebiulevvel1253		

SAYFA 102

Karye-i Çilingir Asifos mea Çilingir Tabii Nahiye-i Mezbur

Müslim

1. Kara sakallı Kara Aliođlu Ahmed imam-ı karye-i mezbur Sin 26 F: fi 5 zilhicce 1253	2. Kumral sakallı Topalođlu Hasan Sin 49	3. Ođlu ter bıyıklı Ahmed Sin 25	4. Kır sakallı Ahmed bin Ömer Sin 60 Nukilet be mahalle-i Havra fi 4 Muharrem1255
5. Ođlu kumral sakallı Memiř Sin 30 Nukilet be mahalle-i Havra fi ğurre-i 1255	Ođlu Bilal T: fi 18 Safer1251	6. Diđer ođlu kumral bıyıklı Memiř Sin 25 Nukilet be mahalle-i Havra fi 5 Rebiulahir 1251 Amed fi 21Receb 1254 Reft be canibi Mısır fi 5 Rebiulahir 1255	7. Diđer ođlu řabb-ı emred Mehmed Sin 17 Nukilet be mahalle-i Havra 1255
8. Diđer ođlu řabb-ı emred Yusuf Sin 16 Reft be Nizam fi 25 Ramazan1254	9. Yiđeni Ömer bin Memiř Sin 7 Bu dahi	10. Diđer yiđeni Mustafa Sin 5 Tüvana 1260 Bu dahi	11. Diđer yiđeni İbrahim Sin 4 Bu dahi
12. Kır sakallı Mustafa bin Feyzullah Sin 49 F: fi ğurre-i Cemaziyelevvel 1257	13. Ođlu kara bıyıklı Hüseyin Sin 31 F: fi 13 řaban 1255	Ođlu Abdullah T: fi 5 Rebiulahir1253	Ođlu Hasan T: fi 15 řevval1255
14. Diđer ođlu kumral bıyıklı İbrahim Sin 29	Ođlu Emin T: fi 8 Receb1259	Ođlu Ali T: fi 8 Receb1259	15. Diđer ođlu müzellef sakallı Salih Sin 20
16. Yiđeni Memiř bin Hüseyin Sin 10 Tüvana 1253	17. Diđer yiđeni Yunus bin İbrahim Sin 2	18. Kumral bıyıklı İbrahim bin Ömer Sin 45 F: fi 11 Receb 1252	19. Ođlu řabb-ı emred Mehmed Sin 14 F: fi 5 Ramazan1254
20. Diđer ođlu Ali Sin 9 Tüvana 1254	21. Diđer ođlu řabb-ı emred Cevahir Sin 11 Tüvana 1253	Ođlu Mustafa T: fi 5 Ramazan1258	22. Diđer ođlu Osman Sin 7 Tüvana 1257
23. Kumral sakallı Salih bin Mehmed Sin 50	24. Ođlu řabb-ı emred Mehmed Sin 18 F: fi 5 zilhicce 1253		

SAYFA 103

25. Diđer ođlu řabb-ı emred Yahya Sin 15	26. Diđer ođlu Halid Sin 9 Tüvana 1254	27. Kara sakallı Ahmed bin Mustafa Sin 37 Müsin 1255	28. Ođlu řabb-ı emred Osman Sin 13
29. Diđer ođlu Hüseyin	30. Diđer ođlu	31. Kumral bıyıklı	Ođlu Mustafa T: fi 3
			Ođlu Abdullah T: fi 21 Receb1259
			32. Pederi aksakallı Mustafa bin Ahmed

Sin 7 Tüvana 1256 Reft be Nizamfi 8 Şaban1261		Yunus Sin 3	Reşid bin Mustafa Sin 30	Rebiulevvel1254	Sin 78 F: fi 5 zilhicce 1253	
33. İnce bıyıklı Ahmed bin Hüseyin Sin 25 F: 1256	34. Kır sakallı İbrahim bin Mehmed Sin 45 F: fi 25 Şaban 1256		35. Kumral sakallı Selim bin Ahmed Sin 46 F: fi 11 Receb 1252	36. Oğlu şâbb-ı emred Mustafa Sin 15	Oğlu Yusuf T: fi 3 Şaban1261	Oğlu Ahmed T:fi 21 Şaban 1259
37. Diğer oğlu Yusuf Sin 10 F: fi 11 Cemaziyevvel 1252		38. Diğer oğlu Ahmed Sin 8 F: fi 25 Ramazan1254	39. Kır sakallı Hüseyin bin Osman Sin 55		40. Oğlu şâbb-ı emred Memiş Sin 15	
41. Kumral bıyıklı Mustafa bin Ali Sin 30	Oğlu Ahmed T: fi 9 Cemaziyelahir1255	42. Oğlu Emin Sin 3	43. Diğer oğlu Osman Sin 1	44. Kumral bıyıklı Hüseyin bin Mehmed Sin 25	Oğlu Salih T: fi 15 Receb1258	Oğlu Mehmed T: fi 15 Receb1259
45. Oğlu Emin Sin 3	46. Kumral bıyıklı Mustafa bin Eyyüb Sin 38 Müsin 1254		47. Oğlu şâbb-ı emred Osman Sin 12		48. Diğer oğlu Ali Sin 8 Tüvana 1260	
49. Diğer oğlu Cevahir Sin 2	50. Kara sakallı Hüseyin bin Mahmud Sin 45 F: fi 11 Receb 1253		51. Oğlu şâbb-ı emred Şerif Mehmed Sin 16 F: fi 11 Ramazan1254		52. Diğer oğlu Mehmed Sin 8 F: fi 15 Receb 1253	
53. Kumral bıyıklı Osman bin Mustafa Sin 30 F: fi 21 Rebiulahir 1256	54 .Karındaşı şâbb-ı emred Ahmed Sin 11 Tüvana 1252 F: fi 10 Şaban 1254		55. Kara bıyıklı Ali bin Ahmed Sin 30	Oğlu Salih T: fi 4 Safer1260	56. Kumral bıyıklı Yusuf bin Ahmed Sin 32 F: fi 25 zilhicce 1253	
57. Oğlu Hasan Sin 2	58. Karındaşı kara bıyıklı Mehmed bin Ahmed Sin 27		59. Şâbb-ı emred Yusuf bin Mahmud Sin 15		60. Karındaşı şâbb-ı emred Selim Sin 12	
61. Diğer karındaşı Osman Sin 7	62. Kumral sakallı Ahmed bin Mehmed Sin 40 Müsin 1252	Oğlu Memiş T: fi 11 Receb1259	63. Ter bıyıklı Mehmed Bin Ahmed Sin 30	64. Kumral bıyıklı Memiş bin Hasan Sin 50	Oğlu Osman T: fi 21 Ramazan1261	Oğlu Mehmed T: fi 19 Receb1259
65. Köse sakallı Selim bin Eyyüb Sin 27		66. Karındaşı ter bıyıklı Receb Sin 20		Oğlu Haşim T: 1255 F: 1257	67. Kumral bıyıklı Mustafa bin Ahmed Sin 40 F: fi 11 Ramazan1251	
68. Oğlu şâbb-ı emred Ali Sin 12 F: fi 5 zilhicce 1253		69. Diğer oğlu Salih Sin 9 F: fi 15 Receb 1252	70. Karındaşı kumral bıyıklı Yusuf Sin 35 F: fi 11 Şevval 1252		71. Oğlu şâbb-ı emred Yunus Sin 11 Tüvana 1252	

SAYFA 104

72. Diğer oğlu Osman Sin 2 F: fi 15 Şevval 1252	Oğlu Ahmed T: fi 5 Receb1253 F: fi 2 Ramazan1261	73. Diğer karındaşı ter bıyıklı Mehmed bin Ahmed Sin 21 F: fi 26 Şaban 1261	74. Oğlu Ahmed Sin 9 Tüvana 1254	75. Diğer oğlu Yunus Sin 7 Tüvana 1256 F: fi 8 Ramazan 1261	76. Diğer oğlu Emin Sin 2	
77. Kır sakallı Ali bin Osman Sin 60 F: fi 13 Receb 1254		78. Şâbb-ı emred Osman bin Ali Sin 13 F: fi 13 Receb 1254	79. Karındaşı Yunus Sin 8 F: fi 15 Şaban 1254		80. Diğer karındaşı şâbb-ı emred Mehmed Sin 17 F: fi 21 Şaban 1254	
81. Aksakallı İbrahim bin Ahmed Sin 60 F: fi 15 Şevval 1255		82. Oğlu kara bıyıklı Yusuf Sin 32	83. Diğer oğlu kara bıyıklı Hüseyin Sin 29	Oğlu İslam T: fi 26 Receb1259	84. Yiğeni Halid bin Hüseyin Sin 4 Tüvana 1260	
85. Kumral bıyıklı Selim bin Ahmed Sin 40 Müsin 1252	86. Oğlu ter bıyıklı Ali Sin 25		87. Diğer oğlu şâbb-ı emred Ahmed Sin 13	Oğlu Mehmed T: fi 20 Receb1259 F: fi 28 Ramazan1261	88. Köse sakallı Mustafa bin Osman Sin 23	Oğlu Osman T: fi 2 Şevval1261
89. Yiğeni Mehmed bin Ali	90. Diğer yiğeni Receb Sin 9		91. Kumral bıyıklı Hasan bin Durmuş Sin 39		92. Oğlu şâbb-ı emred Mehmed Sin 12	

Sin 11 Tüvana 1252	Tüvana 1254		Reft be Samsun fi 5 Rebiulahir1251		
93. Diğer oğlu İbrahim Sin 5 Tüvana 1258	94. Kumral bıyıklı Süleyman bin Durmuş Sin 30	Oğlu Abdullah T: fi 6 Şevval1261	95. Oğlu Hasan Sin 2		96. Kır sakallı Ahmed bin Abdi Sin 60 F: 1257
97. Oğlu kara bıyıklı Mehmed Sin 30 F: fi 5 zilhicce 1253	Oğlu Halil T: fi 11 Cemaziyelevvel1251	98. Diğer oğlu Ali Sin 5 Tüvana 1258	99. Aksakallı Ali bin Ahmed Sin 55	Oğlu Ahmed T: fi 20 Şevval1261	100. Karındaşı kır sakallı Hüseyin Sin 45 F: fi ğurre-i Cemaziyelevvel 1257
101. Oğlu Mehmed Sin 1	102. Şâbb-ı emred Mustafa bin Ali Sin 11 Tüvana 1253		103. Karındaşı Mehmed Sin 8 Tüvana 1255	104. Aksakallı Hüseyin bin Mehmed Sin 90 F: fi 17 Şevval 1252	
106. Şâbb-ı emred Osman bin Mehmed Sin 20	Oğlu Mehmed T: fi 2 Şevval1259	107. Aksakallı Mustafa bin Ali Sin 45 F: fi ğurre-iReceb 1259	108. Oğlu Osman Sin 12 F: fi 11 Şevval 1261		109. Diğer oğlu Halil Sin 8 Tüvana 1255 F: fi 17 Şevval 1261
110. Kara sakallı Ali bin Hüseyin Sin 35 F: fi 15 zilhicce 1254	111. Oğlu Hüseyin Sin 10 Tüvana 1253 F: fi 21 zilhicce 1254		112. Yunus bin Mustafa Sin 7 Tüvana 1256		113. Ali bin Mustafa Sin 5 Tüvana 1258
					114. Sarı bıyıklı Ahmed bin İsmail Sin 25 F: fi 11 Receb 1253

SAYFA 105

Karye-i Astifoz Tabii Nahiyе-i Mezbur Tabii Asifos

Müslim

1. Kır sakallı Ömer bin Mehmed Sin 55 F: fi 11 Muharrem 1255		2. Oğlu şâbb-ı emred Ahmed Sin 11 F: fi 11 Muharrem 1259	3. Diğer oğlu Mehmed Sin 7 Tüvana 1256		4. Kara sakallı Mustafa bin Durmuş Sin 37 Müsin 1256	Oğlu Yusuf T: fi 10 Şaban1261
5. Oğlu Mehmed Sin 7 Tüvana 1256	6. Diğer oğlu İbrahim Sin 6 F: fi 11 Rebiulevvel 1251		7. Kara sakallı Osman bin Abdi Sin 51		8. Oğlu şâbb-ı emred Ali Sin 3	9. Diğer oğlu Ömer Sin 11 Tüvana 1252
10. Diğer oğlu Hasan Sin 5 Tüvana 1260	11. Diğer oğlu Hüseyin Sin 5 Tüvana 1258		12. Kara sakallı Eyyüb bin Bekir Sin 37 Müsin 1255	Oğlu Bekir T: fi 6 Cemaziyelevvel 1251	13. Oğlu şâbb-ı emred Yunus Sin 14	Oğlu Arif T: fi 20 Şevval1261
14. Diğer oğlu Ahmed Sin 10 Tüvana 1253	15. Diğer oğlu Mehmed Sin 8 Tüvana 1255		16. Diğer oğlu Hüseyin Sin 3		17. Aksakallı Ali bin Ahmed Sin 57 F: fi 11 zilhicce 1252	

SAYFA 106

18. Oğlu şâbb-ı emred Memiş Sin 20 Reft be Bafra 1251	Oğlu Hasan T: fi 11 Muharrem1251	19. Diğer oğlu Mustafa Sin 7 Tüvana 1256	20. Kumral bıyıklı Mehmed bin Osman Sin 31	Oğlu Osman T: fi 11 Muharrem1251	21. Oğlu Yunus Sin 7 Tüvana 1256	
22. Ter bıyıklı Ahmed bin Mustafa Sin 25	23. Karındaşı şâbb-ı emred Osman Sin 13	Oğlu Mustafa T: fi 16 Şevval1259	24. Kara sakallı Mehmed bin Kamil Sin 45		25. Oğlu şâbb-ı emred Yusuf Sin 15 Reft be Nizamfi 11 zilhicce 1254	
26. Diğer oğlu şâbb-ı emred Ahmed Sin 14		27. Diğer oğlu Osman Sin 8		28. Diğer oğlu Ömer Sin 6		

		Tüvana 1255		Tüvana 1257	
29. Kara sakallı Mehmed bin Kasım Sin 40 Müsin 1252	Oğlu İdris T: fi 5 Rebiulahir1257	30. Oğlu şâbb-ı emred Ali Sin 14	31. Diğer oğlu Osman Sin10 Tüvana 1253 F: fi 8 Safer 1260	32. Diğer oğlu Yunus Sin 6 Tüvana 1257	
33. Diğer oğlu İbrahim Sin 4	34. Aksakallı Mahmud bin Mehmed Sin 45 F: fi 15 Receb 1252	35. Oğlu şâbb-ı emred Hasan Sin 16	Oğlu Mehmed T: fi 13 Receb1258	36. Diğer oğlu Mustafa Sin 8 Tüvana 1255	
37. Diğer oğlu Osman Sin 5 Tüvana 1258		38. Yiğeni ter bıyıklı İshak bin İsmail Sin 22		39.Kır sakallı Ali bin Feyzullah Sin 45 F: fi 11 Şaban 1261	
40. Oğlu ter bıyıklı Mehmed Sin 18	Oğlu Hasan T: 1257	41. Diğer oğlu şâbb-ı emred Ahmed Sin 11 Tüvana 1253 Reft be Nizamfi 8 Şaban1261	42. Kır sakallı Mehmed Kamil bin Feyzullah Sin 55 F: fi 15 Ramazan1261	43. Kır sakallı Ahmed bin Hüseyin Sin 55 Nukilet be mahalle-i Havra fi ğure-i Rebiulahir1255	
44. Oğlu şâbb-ı emred Mehmed Sin 21 Bu dahi	45. Diğer oğlu Said Sin 10 Tüvana 1253 Bu dahi	46. Yiğeni şâbb-ı emred Hüseyin bin Osman Sin 15 Bu dahi		47. Karındaşı İbrahim Sin 9 Tüvana 1254 Bu dahi	
48. Kumral bıyıklı Mehmed bin Abdî Sin 30	49. Oğlu Hüseyin Sin 8 Tüvana 1255	50. Kır sakallı Mahmud bin Feyzullah Sin 55		51. Oğlu şâbb-ı emred Memiş Sin 13	
52. Diğer oğlu Ali Sin 11 Tüvana 1253	53. Kumral bıyıklı Salih bin Eyyüb Sin 35 Müsin 1257	Oğlu İslam T: 1255		54. Oğlu Mustafa Sin 3	
55. Ter bıyıklı Ömer bin Ali Sin 25		56. Köse bıyıklı İbrahim bin Osman Sin 80 F: fi 25 Şaban 1254		57. Kumral sakallı Ahmed bin Hasan Sin 40 Müsin 1252	

SAYFA 107

58. Oğlu şâbb-ı emred Memiş Sin 12	59. Diğer oğlu Mehmed Sin 1	60. Kumral sakallı Ömer bin Memiş Sin 41	61. Oğlu Abdülaziz Sin 8 Tüvana 1255
62. Diğer oğlu Yakub Sin 5 Tüvana 1260	63. Kumral bıyıklı Hasan bin Ömer Sin 34	Oğlu Mustafa T: fi 19 Şevval1258	64. Oğlu Yunus Sin 4 Tüvana 1260
66. Kumral sakallı Ahmed bin Ali Sin 42	67. Oğlu Ali Sin 5 Tüvana 1258	68. Diğer oğlu Mehmed Sin 1	69. Kır sakallı Ahmed bin Memiş Sin 55
70. Oğlu ter bıyıklı İbrahim Sin 28	71. Diğer oğlu ter bıyıklı Mehmed Sin 23	Oğlu Memiş T: fi 5 Muharrem1255	72. Kara sakallı Osman bin Habib Sin 50 F: fi 25 Receb 1259
74. Diğer oğlu şâbb-ı emred Yusuf Sin 19	75. Diğer oğlu Mehmed Sin 10 Tüvana 1253	Oğlu Osman T: fi 12 Şevval1261	Oğlu İslam T: 1257
78. Ter bıyıklı Hasan bin Osman Sin 25	79. Kara sakallı Mehmed bin Osman Sin 40 Müsin 1252	80. Oğlu şâbb-ı emred Ahmed Sin 12 Reft be Nizamfi 5 Rebiulahir1251	76. Kır sakallı Ali bin Mahmud Sin 80
82. Diğer oğlu Ali Sin 6 Tüvana 1257	83. Kumral sakallı İbrahim bin Osman Sin 40 Müsin 1252	84. Oğlu şâbb-ı emred Hasan Sin 13	77. Oğlu ter bıyıklı İbrahim Sin 18 F: fi 15 Muharrem 1259
			81. Diğer oğlu İbrahim Sin 10
			85. Kara sakallı Bilal bin Feyzullah Sin 60

F: fi 27 Şaban 1253					
86. Ođlu kumral bıyıklı Ömer Sin 25	Ođlu İbiş T: fi 8 Safer1260	87. Diđer ođlu şâbb-ı emred Abdülaziz Sin 14	Ođlu İdris T: fi 8 Ramazan1261	88. Diđer ođlu şâbb-ı emred Ahmed Sin 12	89. Diđer ođlu Mehmed Sin 8 Tüvana 1255
90. Diđer ođlu Osman Sin 4 Tüvana 1260	91. Kara sakallı Ali bin Abdi Sin 70 Nukilet be karye-i Havra fi 11 Receb1259		92. Ođlu kara bıyıklı Mustafa 35 F: fi 11 zilhicce 1254		93. Ođlu Halil Sin 8 Tüvana 1255 Bu dahi
94. Kumral sakallı Musa bin Ali Sin 28 Bu dahi	95. Ođlu Mahmud Sin 10 Tüvana 1253 Bu dahi		96. Diđer ođlu Hurşid Sin 7 Tüvana 1256 Bu dahi		97. Diđer ođlu Ömer Sin 3 Bu dahi
98. Aksakallı Ahmed bin Mustafa Sin 90 F: fi 5 Cemaziyevvel 1252		99. Ođlu kır sakallı Salih Sin 45	Ođlu Osman T: fi 25 Muharrem1259	100. Ođlu Memiş Sin 7 Tüvana 1256	101. Diđer ođlu Hasan Sin 3

SAYFA108.

102. Yiđeni şâbb-ı emred Ali bin Mehmed Sin 15 Asakiri Bahriyefi 11 zilhicce 1254	103. Karındaşı şâbb-ı emred kara Sin 12		Ođlu Ahmed T: fi 14 Ramazan1261	104. Kumral bıyıklı Ali bin Selim Sin 25	Ođlu Hüseyin T: fi ğurre-i Receb1259	Ođlu Selim T: fi ğurre-i Receb1259	Ođlu İbrahim T: fi 15 Rebiulahir1259
105. Kumral sakallı İsmail bin Mustafa Sin 40 Müsin 1252	Ođlu Receb T: fi 8 Muharrem 1259	Ođlu Sabit T: fi 11 Receb1254	106. Kumral sakallı İbrahim bin Ömer Sin 40 Müsin 1252	107. Ođlu Mehmed Sin 10 Tüvana 1253	Ođlu İlyas T: fi 9 Rebiulahir1259	Ođlu Yusuf T: fi 10 Şevval1261	108. Diđer ođlu Ahmed Sin 8 Tüvana 1255
109. Kumral sakallı Salih bin Ahmed Sin 30	110. Ođlu Mustafa Sin 8 Tüvana 1255			111. Diđer ođlu Mehmed Sin 3		112. Karındaşı kumral bıyıklı İbrahim Sin 35 Tüvana 1257	
113. Kumral sakallı İbrahim bin Osman Sin 46	114. Ođlu şâbb-ı emred Ahmed Sin 13			115. Diđer ođlu Mustafa Sin 11 Tüvana 1252		116. Kara sakallı Selim bin Osman Sin 30	
117. Kumral sakallı Hasan bin Mahmud Sin 50	118. Ođlu şâbb-ı emred Mustafa Sin 13		Ođlu Ahmed T: fi 21 Şevval1259	119. Diđer ođlu Ömer Sin 1		120. Yiđeni Osman Sin 2	
121. Kumral sakallı Mehmed bin Ahmed Sin 35 Müsin 1257	122. Ođlu Yakub Sin 2			123. Karındaşı şâbb-ı emred Ömer Sin 15	Ođlu Yusuf T: fi 20 Ramazan1261	124. Sarı bıyıklı Ömer bin Ahmed Sin 45 F: fi 4 Şevval 1255	
125. Ođlu Ahmed Sin 7 Tüvana 1257			126. Diđer ođlu Hasan Sin 5 Tüvana 1258			127. Kara sakallı Ebubekir bin İbrahim Sin 35 Müsin 1257	
128. Ođlu Süleyman Sin 12	129. Kumral sakallı Musa bin Hasan Sin 50			130. Ođlu İbrahim Sin 7 Tüvana 1256		131. Diđer ođlu Abbas Sin 4 Tüvana 1260	
132. Aksakallı Süleyman bin Osman Sin 70			133. Kumral sakallı Ahmed bin Mehmed Sin 37 Müsin 1255			134. Ođlu Halid Sin 8 Tüvana 1255	
135. Diđer ođlu Mehmed Sin 5 Tüvana 1258	136. Kumral sakallı Ahmed bin Memiş Sin 35 Müsin 1257		137. Ođlu Mustafa Sin 9 Tüvana 1254	Ođlu Ahmed T: fi 14 Ramazan1261	138. Diđer ođlu Mehmed Sin 4 Tüvana 1260	139. Köse sakallı Ömer bin Hasan Sin 30	Ođlu Osman T: fi 15 Şevval1261

SAYFA 109

Karye-i Çeçeva Tabii Nahiye-i Mezbur

Müslim

1. Kara sakallı Hacı Mehmed Oğlu Molla Ömer bin Mehmed İmam-ı karye-i mezbur Sin 28		2. Oğlu Mehmed Sin 2		3. Kara sakallı Alemdar Kasım Muhtar-ı Karye-i mezbur Sin 42 F: fi 5 zilhicce 1253		4. Oğlu şâbb-ı emred Gümüş Sin 19 F: fi 5 zilhicce 1253			
5. Oğlu Hurşid Sin 1	6. Karındaşı şâbb-ı emred İbrahim Sin 13 F: fi 5 zilhicce 1253		7. Diğer karındaşı Reşid Sin 11 Tüvana 1252		Oğlu Mahmud T: fi 29 Şevval1255	Oğlu Mustafa T: fi 10 Safer1258	8. Diğer karındaşı Ahmed Sin 8 Tüvana 1255	Oğlu Mustafa T: fi 25 Muharrem 1259	Oğlu Receb T: fi 17 Şevva 1258
9. Diğer karındaşı Ali Sin 6 Tüvana 1257		10. Diğer karındaşı Mustafa Sin 4 F: fi 5 zilhicce 1253		11. Yiğeni Cevahir Sin 7 Tüvana 1256		12. Kır sakallı Kundakoğlu Mustafa muhtar-ı sani Sin 52 F: fi 5 zilhicce 1255			

SAYFA 110

13. Oğlu şâbb-ı emred Ömer Sin 11 Tüvana 1252	14. Yiğeni Mehmed bin Ali Sin 6 Tüvana 1260		15. Kumral bıyıklı Halil bin İbrahim Sin 24 Reft be Bursa fi 5 Rebiulahir 1251 F: fi 15 Receb 1254		16. Kara sakallı Emin bin Osman Sin 45 Reft be Tuna 1252	
17. Kumral bıyıklı Ahmed bin Memiş Sin 38 Bu dahi	18. Oğlu şâbb-ı emred Ömer Sin 15 Reft be Asakir-i Mansure 1254		19. Diğer oğlu şâbb-ı emred Osman Sin 12		20. Diğer oğlu Abdülaziz Sin 8 Tüvana 1255 Reft be Nizamfi 8 Şaban1261	
21. Diğer oğlu Arif Sin 2	22. Kır sakallı Ömer bin Ali Sin 52		23. Oğlu ter bıyıklı Osman Sin 18	Oğlu Mehmed T: fi 2 Rebiulevvel1260	24. Diğer oğlu şâbb-ı emred Ahmed Sin 14 F: fi 17 Muharrem 1252	
25. Diğer oğlu Hasan Sin 12	Oğlu Ömer T: fi 8 Ramazan1260	Oğlu Ahmed T: fi 4 Ramazan1261	26. Karındaşı Aksakallı Emin bin Osman Sin 60	27. Oğlu şâbb-ı emred Mehmed Sin 13 F: fi 5 zilhicce 1253		28. Diğer oğlu Mustafa Sin 10 Tüvana 1250
29. Kumral sakallı Ahmed bin Abdi Sin 45	30. Oğlu kara bıyıklı Mehmed Sin 25 Reft be Bafrafi 5 Safer1252		31. Diğer oğlu ter bıyıklı Osman Sin 16		Oğlu Mehmed T: fi 27 Muharrem1259	Oğlu Mustafa T: fi 13 Rebiulahir1258
32. Diğer oğlu şâbb-ı emred Ali Sin 12 Reft be Nizam 1254	33. Diğer oğlu Abdülaziz Sin 9 Tüvana 1254		34. Diğer oğlu Abdullah Sin 1		35. Yiğeni Ömer bin Mehmed Sin 1	
36. Şâbb-ı emred Mustafa bin Ömer Sin 17	Oğlu Ömer T: fi 13 Cemaziyelahir1259	37. Diğer oğlu şâbb-ı emred Süleyman Sin 15		Oğlu Hasan T: fi 17 Rebiulahir1258	38. Kara bıyıklı Osman bin Ömer Sin 24 Reft be Bursafi 5 Rebiulahir1251	39. Karındaşı şâbb-ı emred Hasan Sin 13 F: fi 5 zilhicce 1253
40. Diğer karındaşı şâbb-ı emred Memiş Sin 11 Tüvana 1252	41. Diğer karındaşı Tahir Sin 9 Tüvana 1254		42. Diğer karındaşı Kasım Sin 4 Tüvana 1257		43. Kır sakallı Ahmed bin Memiş Sin 45	
44.	45.	Oğlu İbrahim		46.	47.	

Ođlu řabb-ı emred Mehmed Sin 18	Diđer ođlu řabb-ı emred Osman Sin 15	T: fi 20 Safer1258	Diđer ođlu Halid Sin 11 Tüvana 1252		řabb-ı emred Hasan bin Ali Sin 18 F: fi 21 Cemaziyelevvel 1254
48. Karındařı Mehmed Sin 15	49. Kır sakallı Derviş bin Ali Sin 55		50. Ođlu ter bıyıklı Yusuf Sin 30	Ođlu Reřid T: fi 11 Cemaziyelevvel1251	51. Ođlu Ali Sin 9 Tüvana 1254
52. Diđer ođlu Osman Sin 6 Tüvana 1257	53. Kara sakallı Ahmed bin Mehmed Sin 50		54. Ođlu řabb-ı emred Osman Sin 16	Ođlu Mehmed T: fi 15 Rebiulevvel1259	55. Diđer ođlu Hasan Sin 12

SAYFA 111

56. Diđer ođlu Yusuf Sin 8 Tüvana 1255	57. Sarı bıyıklı Mustafa bin Mehmed Sin 30		58. Ođlu Mehmed Sin 12	Ođlu Mustafa T: fi 10 Ramazan1259	59. Diđer ođlu Osman Sin 8 Tüvana 1255
60. Diđer ođlu Yusuf Sin 6 Tüvana 1257	61. Diđer ođlu Ahmed Sin 3 F: fi 8 zilhicce 1252		62. Diđer ođlu Süleyman Sin 1		63. Aksakallı Ömer bin Ali Sin 80 F: fi 17 Rebiulevvel 1259
64. Ođlu İbrahim Sin 6 Tüvana 1257	65. Üvey ođlu řabb-ı emred Hasan bin Abdurrahman Sin 16		66. Yiđeni řabb-ı emred Ali bin Memiş Sin 18 F: fi 11 Cemaziyelevvel 1251		67. Karındařı řabb-ı emred Mehmed bin Memiş Sin 15 F: fi 5 zilhicce 1253
68. Kara sakallı Mustafa bin Ali Sin 50	69. Ođlu ter bıyıklı Ali Sin 22		70. Diđer ođlu řabb-ı emred Ömer Sin 15	Ođlu Süleyman T: fi 11 zilhicce 1258	71. Diđer ođlu Osman Sin 12 Reft be Nizam 1254 F: 1257
72. Diđer ođlu Mehmed Sin 8 Tüvana 1255	73. Aksakallı Hüseyin bin Mustafa Sin 70		74. Ođlu kumral bıyıklı Mustafa Sin 30 F: fi 11 Receb 1254		75. Diđer ođlu řabb-ı emred Mehmed Sin 15
76. Diđer ođlu Süleyman Sin 4 Tüvana 1260	77. Diđer ođlu Ahmed Sin 2		78. Diđer ođlu řabb-ı emred Cevahir Sin 13		79. Diđer ođlu Osman Sin 9 Tüvana 1254
80. Diđer ođlu Emin Sin 8 Tüvana 1255	81. Diđer ođlu Bayram Sin 6 Tüvana 1257		82. Kumral sakallı Osman bin Ömer Sin 54 Reft be Tunafi 8 Safer1252		83. Ođlu Ali Sin 8 Tüvana 1255
84. Diđer ođlu Mehmed Sin 6 Tüvana 1257	85. Diđer ođlu İbrahim Sin 3	86. Yiđeni ter bıyıklı Ömer bin Durmuş Sin 21	87. Kara sakallı Ali bin Hacı Mehmed Sin 35 Reft be Asitanefi 25 Rebiulevvel1251 F: fi 11 Muharrem 1259		Ođlu Mehmed T: fi 15 Rebiulahir1251
88. Karındařı ter bıyıklı Ahmed Sin 28 F: fi 5 zilhicce 1253	Ođlu Süleyman T: fi 11 Muharrem1252	89. Sarı sakallı Kasım bin Durmuş Sin 31	90. Kara bıyıklı Yakub bin Durmuş Sin 35 Reft be Samsun fi 11 Safer1252	Ođlu Mehmed T: fi 15 Rebiulahir1257	91. Ođlu Ali Sin 5 Tüvana 1260
92. Diđer ođlu Ömer Sin 2	93. Karındařı řabb-ı emred Abdi Sin 16		94. Yiđeni řabb-ı emred Emin Sin 15		95. Diđer yiđeni Süleyman Sin 5 Tüvana 1258
96. Aksakallı Emin bin Ömer Sin 80 F: fi 5 zilhicce 1253	97. Ođlu kara bıyıklı Osman Sin 45 F: fi 27 Muharrem 1253		98. Diđer ođlu kara bıyıklı Süleyman Sin 35 F: fi 5 zilhicce 1253		99. Diđer ođlu kara bıyıklı Mehmed Sin 30 F: fi 5 zilhicce 1253

SAYFA 112

100.	101.	102.
------	------	------

Yiğeni şâbb-ı emred Ömer bin Süleyman Sin 20 Reft be Samsun 1251			Diğer yiğeni şâbb-ı emred Ali Sin 18			Diğer yiğeni şâbb-ı emred Ali Sin 17							
103. Diğer yiğeni Mustafa Sin 6 F: fi 5 zilhicce 1253			104. Şâbb-ı emred Ali bin Ömer Sin 13		105. Karındaşı şâbb-ı emred Mehmed Sin 12			106. Diğer karındaşı Hasan Sin 4					
107. Kır sakallı Feyzullah bin Ömer Sin 53	108. Oğlu kumral bıyıklı Nasuh Sin 29		Oğlu Memiş T: fi 1 Rebiulevvel1251		Oğlu Haşım T: fi 11 Cemaziyelevvel1253		109. Diğer oğlu kumral bıyıklı Ömer Sin 34 Müsin 1260		110. Diğer oğlu şâbb-ı emredReceb Sin 18 F: fi 5 rebiulevel 1258				
111. Diğer oğlu şâbb-ı emred Mehmed Sin 13		Oğlu Hasan T: fi 2 Ramazan1255 F: 1256		Oğlu Hasan T: fi 12 Cemaziyelevvel 1258		112. Yiğeni şâbb-ı emred Ahmed bin Nasuh Sin 13		113. Diğer yiğeni Osman bin Ömer Sin 6 Tüvana 1257		114. Kır sakallı Mustafa bin Ahmed Sin 55			
115. Oğlu kara bıyıklı Mehmed Sin 35 Müsin 1257		Oğlu Mustafa T: fi 23 Rebiulevvel1258		116. Diğer oğlu şâbb-ı emred Ahmed Sin 15		117. Yiğeni şâbb-ı emred Ahmed Sin 13			118. Diğer yiğeni Hasan Sin 11 Tüvana 1252 Reft be Nizamfi 8 Şaban1261				
119. Kumral bıyıklı Yunus bin Memiş Sin 30 F: fi 5 zilhicce 1253		Oğlu Reşid T: fi 28 Cemaziyelevvel1 252		120. Kumral sakallı Emin bin Memiş Sin 36 Müsin 1256		Oğlu Ahmed T: fi 3 Ramazan1258		121. Oğlu şâbb-ı emred Mehmed Sin 15		Oğlu Yunus T: fi 29 Muharrem1259		Oğlu Ahmed T: fi 16 Cemaziyelahir1259	122. Diğer oğlu şâbb-ı emred Ömer Sin 12 Reft be Nizam 1254 F: fi 27 Cemaziyelevv el 1259
123. Diğer oğlu Musa Sin 6 Tüvana 1258		124. Diğer oğlu Osman Sin 5 Tüvana 1258		Oğlu Ahmed T: fi 10 Rebiulevvel1251			125. Sarı bıyıklı Yusuf bin Ömer Sin 38		Oğlu Ahmed T: fi 11 Safer1251		126. Oğlu şâbb-ı emred Ömer Sin 14		
127. Diğer oğlu Mahmud Sin 3 F: fi 18 Cemaziyelevvel 1254			128. Kara bıyıklı Süleyman bin Ebubekir Sin 35 Müsin 1257			Oğlu Mehmed T: fi 8 Cemaziyelahi r1251		129. Oğlu şâbb-ı emred Abdülaziz Sin 12		130. Diğer oğlu Hasan Sin 10 Tüvana 1260			
131. Diğer oğlu Ömer Sin 7 Tüvana 1257		132. Kumral bıyıklı Ömer bin Hasan Sin 32 F: fi 5 zilhicce 1253			133. Karındaşı ter bıyıklı Mehmed Sin 25		134. Kumral bıyıklı Osman bin Ali Sin 35 Müsin 1257			Oğlu Ali T: fi 4 Şevval1255			
135. Oğlu Mehmed Sin 7 F: fi 11 Cemaziyelevvel 1254			136. Diğer oğlu Hasan Sin 5 Tüvana 1258			137. Diğer oğlu İbrahim Sin 1 F: fi 15 Cemaziyelevvel 1254			138. Şâbb-ı emred Mehmed bin Ali 12 F: fi 5 zilhicce 1253				
139. Kır sakallı Osman bin Mehmed Sin 51		140. Oğlu kumral bıyıklı Yusuf Sin 28 F: fi 5 zilhicce 1253			141. Diğer oğlu ter bıyıklı Sin 18 Reft be Bursa 1251		Oğlu Ali T: fi 12 Rebiulevvel1260			142. Kara bıyıklı Ömer bin Mehmed Sin 35 Müsin 1257		Oğlu Mehmed T: fi 18 Cemaziyelevv el 1252	

SAYFA 113

143. Karındaşı kumral bıyıklı Mehmed Sin 35 Müsin 1257		144. Oğlu Ali Sin 2		145. Kır sakallı Feyzullah bin Abdullah Sin 48 Nukilet be karye-i Mamul fi 5 zilhicce 1255			146. Oğlu Osman Sin 18 Nukilet be mea		147. Diğer oğlu Tahir Sin 11 Tüvana 1252 Nukilet be mea	
148. Diğer oğlu Ali Sin 7 Nukilet be mea		149. Diğer oğlu Yunus Sin 5 Tüvana 1260 Nukilet be mea			150. Kara bıyıklı Mehmed bin Mehmed Sin 31		Oğlu Ömer T: fi 18 Rebiulevvel1251			151. Oğlu Ali Sin 2

152. Karındaşı kara bıyıklı Süleyman bin Mehmed Sin 28	153. Diğer karındaşı ter bıyıklı Ahmed Sin 22	Oğlu Hürşid T: fi 5 Şaban1252	154. Kumral bıyıklı Yusuf bin Abdurrahim Sin 33 F: 1259	155. Karındaşı Abdurrahim Sin 15		
156. Kumral sakallı Osman bin Mehmed Sin 42	157. Oğlu şâbb-ı emred Tüvana		158. Diğer oğlu şâbb-ı emred Ali Sin 12	159. Diğer oğlu Ahmed Sin 10 Tüvana 1250		
160. Aksakallı Hüseyin bin Mustafa Sin 65	161. Oğlu kara bıyıklı Yusuf Sin 38 Müsin 1254 F: fi 26 Rebiulevvel 1258		162. Diğer oğlu kumral bıyıklı Mehmed Sin 35 Müsin 1257	163. Diğer oğlu kara bıyıklı Ali Sin 31	Oğlu Hasan T: fi 20 Rebiulevvel1260	Oğlu Abdullah T: fi 6 Şevval1255
164. Diğer oğlu kumral bıyıklı Ömer Sin 28		165. Diğer oğlu ter bıyıklı Bayram Sin 25	166. Diğer oğlu ter bıyıklı Mustafa Sin 22		Oğlu Mehmed T: fi 29 Muharrem1259	
167. Diğer oğlu şâbb-ı emred Mahmud Sin 18	168. Yiğeni şâbb-ı emred Osman bin Yusuf Sin 12		169. Karındaşı Ahmed Sin 7	170. Diğer yiğeni şâbb-ı emred Süleyman bin Mehmed Sin 12 Reft be Asakir-i Mansure 1254 F: fi 13 Rebiulevvel 1259		
171. Karındaşı Mehmed Sin 8 Tüvana 1255		172. Diğer karındaşı Abdülaziz Sin 6 Tüvana 1260	173. Diğer karındaşı Feyzullah Sin 4 Tüvana 1260	174. Kumral bıyıklı Yakub bin Hüseyin Sin 35 Müsin 1257	Oğlu Haşim T: fi 29 Muharrem1259	
175. Oğlu şâbb-ı emred Mehmed Sin 3	176. Diğer oğlu Hüseyin Sin 11 F: fi 5 Rebiulahir 1252		177. Diğer oğlu İbrahim Sin 7 Tüvana 1256		178. Karındaşı oğlu Ömer Sin 7 F: fi 11 Rebiulevvel 1254	
179. Ter bıyıklı Hasan bin Ahmed Sin 18	Oğlu Ahmed T: fi 6 Safer1259	180. Karındaşı şâbb-ı emred Hasan Sin 15 Reft be Asakir-i Mansure 1252	181. Diğer karındaşı Emin Sin 10 Tüvana 1250		182. Diğer karındaşı Mustafa Sin 7 Tüvana 1256	
183. Aksakallı Osman bin Emin Sin 48	184. Oğlu ter bıyıklı Emin Sin 27	Oğlu Ali T: fi 3 Cemaziyelahir1252	185. Diğer oğlu şâbb-ı emred Hüseyin Sin 17	Oğlu Mustafa T: fi 11 Şevval1255	186. Diğer oğlu şâbb-ı emred Hasan Sin 14 Reft be Nizam 1252 F: 1257	

SAYFA 114

187. Yiğeni Osman bin Emin Sin 4 Tüvana 1260	188. Şâbb-ı emred Ahmed bin Hasan Sin 14 F: fi 5 zilhicce 1253	Oğlu Hasan T: fi 18 Safer1251	189. Ter bıyıklı Süleyman bin Ali Sin 25 F: fi 29 Rebiulevvel 1259	Oğlu Ali T: fi 11 Rebiulahir 1259 F: fi 18 zilhicce 1259	190. Kara bıyıklı Numan bin Ali Sin 37 Müsin 1254 Nukilet be karye-i Latum fi 5 Şevval1261	
191. Oğlu Ömer Sin 11 Tüvana 1252		192. Diğer oğlu Hüseyin Sin 7 Tüvana 1256 Nukilet be mea		193. Diğer oğlu	194. Kara bıyıklı Mehmed bin İsmail Sin 30	
195. Ter bıyıklı Mahmud bin Osman Sin 25 F: fi 5 zilhicce 1253		196. Oğlu Mehmed Sin 2 F: fi 5 Rebiulahir 1251	197. Karındaşı şâbb-ı emred Yusuf Sin 18		198. Kumral sakallı Süleyman bin Osman Sin 37 Müsin 1255 Nukilet be kaza-i Atina fi 5 zilhicce 1255	
199. Oğlu şâbb-ı emred Mehmed Sin 12 Bu dahi	200. Diğer oğlu Ali Sin 11 Tüvana 1252 Bu dahi		201. Diğer oğlu Ahmed Sin 2 Bu dahi		202. Kır sakallı Ahmed bin Ömer Sin 50 Reft be Samsunfi 5 Rebiulahir1251 F: 1257	
203. Oğlu şâbb-ı emred Osman	204. Diğer oğlu şâbb-ı emred Ömer		205. Karındaşı oğlu	Oğlu Feyzullah T: fi 16	206. Kır sakallı Ali bin	Oğlu Memiş T: fi 5

Sin 12		Sin 14		Mehmed Sin 18	Muharrem1259	Abdi Sin 60 F: fi 13 Rebiulevvel 1258	Cemaziyelahi r1251
207. Ođlu ter bıyıklı Mehmed Sin 25	Ođlu Osman T: fi 21 Safer1259	208. Diđer ođlu řabb-ı emred Osman Sin 17 Reft be Nizam fi 8 řaban1261	209. Diđer ođlu řabb-ı emred Salih Sin 13		210. Kır sakallı Emin bin Abdullah Sin 48		
211. Ođlu řabb-ı emred Ahmed Sin 15	212. Diđer ođlu řabb-ı emred Hüseysin Sin 12		213. Diđer ođlu Ali Sin 1		214. Diđer ođlu Hasan Sin 10 Tüvana 1250		
215. Diđer ođlu Mehmed Sin 1	216. Kır sakallı Mustafa bin Abdi Sin 50		217. Ođlu řabb-ı emred Halid Sin 11 F: fi 5 Safer 1251		218. Yiđeni ter bıyıklı Abdülaziz Sin 20 F: fi 5 zilhicce 1253		
219. Karındařı řabb-ı emred Mahmud Sin 14	220. Kumral bıyıklı Mehmed bin Memiř Sin 31 F: fi 5 zilhicce 1253	Ođlu Memiř T: fi 14 Cemaziyelevvel1251	221. Aksakallı Osman bin Kurt Sin 70		222. Ođlu řabb-ı emred İbrahim Sin 14 F: fi 5 zilhicce 1253		
223. Diđer ođlu řabb-ı emred Ömer Sin 11 Tüvana 1252 F: fi 5 zilhicce 1253		224. Kumral bıyıklı Ali bin Memiř Sin 33	Ođlu Hasan T: fi 15 Rebiulahir1257	225. Ođlu řabb-ı emred Süleyman Sin 11 Tüvana 1252	226. Diđer ođlu Abdullah Sin 7 Tüvana 1256		
227. Karındařı kumral bıyıklı Osman Sin 29	Ođlu Ahmed T: 1257	228. Ođlu Mehmed Sin 4 Tüvana 1257	229. Diđer ođlu Reřid Sin 1		230. Diđer karındařı řabb-ı emred Gümüş Sin 17		

SAYFA 115

231. řabb-ı emred Osman bin Ebubekir Sin 18	232. Sarı bıyıklı Ali bin Memiř Sin 40 Müsin 1252	Ođlu Mustafa T: fi 5 Rebiulevvel1252	233. Ođlu řabb-ı emred Cevahir Sin 11 Tüvana 1252 F: fi 11 Rebiulahir 1259		234. Diđer ođlu Mehmed Sin 2		
235. Kara bıyıklı Mustafa bin Memiř Sin 36 Müsin 1256	236. Ođlu řabb-ı emred Ahmed Sin 14 F: fi 11 Cemaziyelevvel 1253	237. Diđer ođlu Ali Sin 11 Tüvana 1252	Ođlu Hasan T: fi 14 řevval1255	238. Sarı bıyıklı Süleyman bin Memiř Sin 25		Ođlu Hasan T: fi 12 Safer1259	
239. Karındařı ter bıyıklı Ömer Sin 20 F: fi 13 Cemaziyelahir 1253		240. řabb-ı emred Mehmed bin Osman Sin 14	241. Karındařı Ömer Sin 9 Tüvana 1254		242. Diđer karındařı Ahmed Sin 1255 F: fi 19 Safer 1259		
243. Diđer karındařı Ali Sin 5 Tüvana 1258	244. Kumral bıyıklı Abdülaziz bin Mustafa Sin 26	Ođlu Mehmed T: fi 19 Safer1259	245. Ođlu Ali Sin 1	246. Karındařı řabb-ı emred Abdullah Sin 19		Ođlu Mehmed T: fi 2 Cemaziyelevv el1259	
247. Diđer karındařı řabb-ı emred Osman Sin 15	Ođlu Salih T: fi 21 Safer1259	248. řabb-ı emred Emin bin Kasım Sin 22 Reft be Tunafi 7 Safer1252	Ođlu Kasım T: fi 3 Safer1259	Ođlu Halid T: fi 7 Cemaziyelahir1251	249. Karındařı Mehmed Sin 19	250. Diđer karındařı İbrahim Sin 14	
251. Diđer karındařı Süleyman Sin 11 Tüvana 1252		252. Kumral bıyıklı Ali bin Yakub Sin 28	253. Ođlu Reřid Sin 4 Tüvana 1260		254. Diđer ođlu Hurřid Sin 2		
255. Karındařı kumral bıyıklı Mehmed Sin 25	256. Diđer karındařı ter bıyıklı Osman Sin 23	Ođlu Süleyman T: fi 21 Safer1259	257. Diđer karındařı řabb-ı emred Ömer Sin 19 Reft be Asitanefi 7 Safer1252		258. Diđer karındařı Süleyman Sin 17		

259. Diğer karındaşı şâbb-ı emred Abdülaziz Sin 15	Oğlu Yakub T: fi 23 Safer1259	260. Diğer karındaşı Mustafa Sin 13	261. Kumral sakallı Ali bin Abdullah Sin 37 F: fi 5 zilhicce 1253	262. Oğlu şâbb-ı emred Mehmed Sin 12
263. Diğer oğlu Osman Sin 10	264. Diğer oğlu Süleyman Sin 2		265. Kumral sakallı Ahmed bin Memiş Sin 45	266. Oğlu ter bıyıklı Mehmed Sin 23 Reft be Bafratı 5 Rebiulahir1251
267. Diğer oğlu şâbb-ı emred Osman Sin 13 Bu dahi	268. Diğer oğlu şâbb-ı emred Süleyman Sin 11 Tüvana 1252 Reft be Nizam 1254		269. Diğer oğlu İbrahim Sin 8 F: fi 5 zilhicce 1253	270. Diğer oğlu Ömer Sin 4 Tüvana 1260
271. Kumral sakallı Ali Can bin Memiş Sin 43	Oğlu Yunus T: fi 11 Rebiulevvel1254	272. Karındaşı kara bıyıklı Emin Sin 37 Müsin 1255	273. Oğlu Mahmud Sin 7 Tüvana 1255	274. Diğer karındaşı kumral bıyıklı Yusuf Sin 33 F: fi 5 zilhicce 1253
275. Oğlu Süleyman Sin 9 Tüvana 1254	276. Diğer oğlu Hurşid Sin 2		277. Kumral bıyıklı Süleyman bin Abdi Sin 33 Müsin 1260	278. Oğlu Abdülaziz Sin 1

SAYFA 116

279. Kara bıyıklı Mahmud bin Osman Sin 37 Müsin 1260	280. Oğlu şâbb-ı emred Osman Sin 12	Oğlu Ömer T: fi 25 Safer1259	281. Kumral sakallı Ali bin Abdi Sin 35 Müsin 1257	Oğlu Abdi T: fi 19 Rebiulevvel1251	282. Oğlu Osman Sin 7 Tüvana 1257
283. Diğer oğlu Mehmed Sin 4	284. Kumral sakallı Hasan bin Abdullah Sin 50	285. Oğlu şâbb-ı emred Abdi Sin 14	Oğlu Süleyman T: fi 17 Safer1259	286. Diğer oğlu şâbb-ı emred Osman Sin 12	
287. Diğer oğlu Mehmed Sin 9 Tüvana 1254	288. Diğer oğlu Ali Sin 5 F: fi 25 zilhicce 1254		289. Diğer oğlu Ömer Sin 3		290. Diğer oğlu Reşid Sin 2
291. Diğer oğlu Hurşid Sin 1	292. Kır sakallı Memiş bin Durmuş Sin 59	Oğlu Yakub T: fi 27 Safer1259	293. Oğlu Ali Sin 7 Tüvana 1256		294. Diğer oğlu Abdülaziz Sin 2
295. Karındaşı kumral bıyıklı Osman Sin 33 Müsin 1260		296. Oğlu Ali Sin 1	297. Kumral bıyıklı Osman bin Hasan Sin 35 Müsin 1257		298. Oğlu Hasan Sin 7 Tüvana 1256
299. Diğer oğlu Ömer Sin 4 Tüvana 1260	300. Sarı bıyıklı Mahmud bin Ali Sin 33 Müsin 1260		301. Oğlu Receb Sin 1 F: fi 5 zilhicce 1253		302. Karındaşı ter bıyıklı Ahmed Sin 19
303. Kır sakallı İbrahim bin Feyzullah Sin 50 F: fi 25 Cemaziyevvel 1254		304. Oğlu ter bıyıklı Emin Sin 25 Reft be Asakir-i Mansurefi 5 Rebiulahir1251 F: fi 21 Receb 1254		305. Diğer oğlu şâbb-ı emred Mehmed Sin 17 F: fi 5 zilhicce 1253	
307. Köse sakallı Ali bin Mustafa Sin 45 F: fi 5 zilhicce 1255			308. Oğlu ter bıyıklı Kibar Sin 23		309. Diğer oğlu ter bıyıklı Hasan Sin 15
310. Diğer oğlu şâbb-ı emred Hüseyin Sin 14 F: fi 5 zilhicce 1253		311. Diğer oğlu Mustafa Sin 1		312. Kara bıyıklı Hasan bin Mustafa Sin 42	
313. Oğlu şâbb-ı emred Hasan Sin 20		314. Diğer oğlu şâbb-ı emred Mehmed Sin 15		315. Diğer oğlu Mustafa Sin 10 Tüvana 1250	
316. Diğer oğlu Reşid Sin 3		317. Aksakallı Mustafa bin Ali Sin 70		318. Oğlu şâbb-ı emred Osman Sin 15	
318. Oğlu şâbb-ı emred Ali	Oğlu Reşid T: fi 25 Rebiulevvel125	Oğlu Mehmed T: fi 3 Safer1258	319. Diğer oğlu Osman	Oğlu Ömer T: fi 29 Safer1259	320. Aksakallı Ömer bin Ali

Sin 15	4		Sin 11 Tüvana 1252		Sin 60 F: 1257	
322. Kır sakallı Memiş bin Ali Sin 70 F: fi 10 Cemaziyelevvel 1254	323. Oğlu kumral bıyıklı Ahmed Sin 37 F: fi 7 Şevval 1255	Oğlu Ahmed T: fi 20 Şevval1255	Oğlu Hürşid T: fi 5 Rebiulevvel1253	324. Diğer oğlu şâbb-ı emred Emin Sin 14	325. Diğer oğlu Ali Sin 9 Tüvana 1254	

SAYFA 117

326. Yiğeni Süleyman bin Ahmed Sin 1	327. Kır sakallı Osman bin Ömer Sin 54	328. Kumral bıyıklı Mahmud bin İbrahim Sin 28	329. Oğlu İbrahim Sin 9 Tüvana 1254
330. Kumral sakallı Durmuş bin Abdullah Sin 53 F: fi 10 Cemaziyelevvel 1251	331. Oğlu şâbb-ı emred Ömer Sin 16 F: fi 7 Rebiulevvel 1251	332. Diğer oğlu şâbb-ı emred Mahmud Sin 13	Oğlu Osman T: fi 24 Şevval1255
334. Karındaşı kumral bıyıklı Memiş Sin 40 Müsin 1252	335. Oğlu Yusuf Sin 8 Tüvana 1255	336. Kır sakallı Hasan bin Ömer Sin 55 Reft be Zile fi 11 Receb1252 F: fi 25 Receb 1254	337. Oğlu şâbb-ı emred Ali Sin 15 Reft be Bafradı 5 Rebiulahir1251 F: fi 28 Receb 1254
338. Diğer oğlu şâbb-ı emred Osman Sin 12 Zilede 1252	339. Diğer oğlu Mehmed Sin 10 F: fi 11 Receb 1254	340. Diğer oğlu Ahmed Sin 1 F: fi 5 zilhicce 1253	341. Kır sakallı Osman bin Mustafa Sin 40 Müsin 1252
342. Oğulluğu Ahmed Sin 7 Tüvana 1256	343. Karındaşı kumral bıyıklı Emin Sin 35 Müsin 1257	344. Oğlu Mahmud Sin 1	345. Diğer karındaşı şâbb-ı emred Süleyman Sin 17
346. Kumral sakallı Mehmed bin Mustafa Sin 40 F: fi 1 Safer 1262	347. Şâbb-ı emred Osman bin Numan Sin 15 F: fi 18 Cemaziyelevvel 1260	Oğlu Abdullah T: fi 5 Cemaziyelahir1260	348. Karındaşı Ahmed Sin 7 Tüvana 1256
350. Kumral sakallı Yusuf bin Ömer Sin 35 F: fi 15 Cemaziyelevvel 1253	351. Oğlu Ömer Sin 6 F: fi 17 Cemaziyelevvel 1253	352. Şâbb-ı emred Abdullah Sin 23	353. Ter bıyıklı Mustafa bin Mustafa Sin 18 F: fi 5 zilhicce 1253
354. Sarı sakallı Osman bin Mehmed Sin 30	355. Oğlu Abdi Sin 9	356. Diğer oğlu Arif Sin 7 Tüvana 1256	357. Diğer oğlu Mehmed Sin 4 Tüvana 1260
358. Karındaşı ter bıyıklı Tahir bin Mehmed Sin 25 F: fi 5 zilhicce 1253	Oğlu Reşid T: fi 9 Şevval-ı Cemaziyelevvel 1251	359. Diğer karındaşı şâbb-ı emred Mustafa Sin 16	360. Diğer karındaşı şâbb-ı emred İbrahim Sin 14
361. Diğer karındaşı şâbb-ı emred Ömer Sin 12	Oğulları İki Reşid ve Zekeriyya T: fi 15 Rebiulevvel1259	362. Kır sakallı Ahmed bin Mustafa Sin 40 Müsin 1252 F: fi 25 Rebiulahir 1259	Oğlu Ömer T: fi 11 Cemaziyelevvel1259
364. Diğer oğlu şâbb-ı emredReceb Sin 12	365. Diğer oğlu Mehmed Sin 1	366. Kumral bıyıklı Mahmud bin İbrahim Sin 35 Müsin 1257 F: fi 8 Ramazan1261	Oğlu Yusuf T: fi 12 Rebiulevvel1251
367. Oğlu Gümüş Sin 16	Oğlu Mustafa T: fi 3 Safer1260	368. Diğer oğlu şâbb-ı emred Halil Sin 14 Reft be Asakir-i Mansure 1252	369. Diğer oğlu Mehmed Ali Sin 11 Tüvana 1252
370. Diğer oğlu Abdülaziz Sin 3	371. Kara bıyıklı Süleyman bin Halil	372. Oğlu Halil	373. Aksakallı Mehmed bin Mustafa

SAYFA 118

371. Kara bıyıklı Süleyman bin Halil	Oğlu Mehmed T: fi 6 Receb1259	372. Oğlu Halil	373. Aksakallı Mehmed bin Mustafa
---	----------------------------------	--------------------	--------------------------------------

Sin 25				Sin 2		Sin 72 Reft be Samsun 1251			
374. Ođlu kara sakallı İbrahim Sin 45 Bu dahi	375. Diđer ođlu kara bıyıklı Ali Sin 40 Müsin 1252		376. Diđer ođlu kumral sakallı Osman Sin 37 Müsin 1255 F: fi 11 Cemaziyelevvel 1260		377. Diđer ođlu ter bıyıklı Mustafa Sin 30 Reft be Bafradı 5 Rebiulahir1251			381. Ođlu Ahmed T: fi 7 Safer1262	
378. Yiđeni Yusuf bin İbrahim Sin 7 Reft be Samsunfi 5 Rebiulahir1251 F: fi 11 Rebiulevvel 1262		379. Diđer yiđeni Kasım Sin 6 Bu dahi F: fi 11 Rebiulevvel 1262		380. Diđer yiđeni Ömer bin Ali Sin 10 Tüvana 1250		381. Diđer yiđeni Mahmud Sin 8 Müsin 1255 F: fi 9 Rebiulevvel 1262			
382. Diđer yiđeni Ali bin Osman Sin 7 Tüvana 1257	383. Kumral bıyıklı Emin bin Memiş Sin40 F:f i 17 Safer 1251		384. Kumral bıyıklı Osman Sin 30		385. Karındaşı ter bıyıklı Mahmud Sin 20				
386. Diđer karındaşı Şabb-ı emred Alican Sin 17	387. Ođlu Mehmed Ali bin Emin Sin 6 Tüvana 1257		388. Şabb-ı emred Ömer bin Hasan Sin 16		389. Kumral bıyıklı Süleyman bin Ahmed Sin 35 Müsin 1260 Reft be Samsunfi 5 Rebiulahir1251				
390. Ođlu Ahmed Sin 2	391. Karındaşı ter bıyıklı Mehmed Sin 22 F: fi 5 Receb 1253		392. Kumral bıyıklı Ali bin Hasan Sin 35 Reft be Bursa 1251		393. Ođlu Ömer Sin 4 F: fi 5 Cemaziyelevvel 1251				
394. Diđer ođlu Reşid Sin 2 F: fi 25 Receb 1254		395. Kır sakallı Hasan bin Mustafa Sin 50		396. Ođlu Mehmed Sin 1	397. Kara sakallı Osman bin Memiş Sin 25 F: fi 5 zilhicce 1253		398. Ođlu Mustafa T: fi 15 Cemaziyelevvel1253		
398. Karındaşı ter bıyıklı Cevahir Sin 20		399. Diđer karındaşı şabb-ı emred Ahmed Sin 15		400. Kırca sakallı Memiş bin Mustafa Sin 45	401. Ođlu şabb-ı emred Yunus Sin 15				
402. Diđer ođlu Mustafa Sin 13 Reft be Asakir-i Mansurefi 11 Safer1252		403. Diđer ođlu Cevahir Sin 4 Tüvana 1260	404. Yiđeni şabb-ı emred Osman bin Ömer Sin 10 F: fi 3 Cemaziyelevvel 1258		Ođlu Ömer T: fi 2 Rebiulevvel1255	405. Kumral bıyıklı Ali bin Ömer Sin 35 Müsin 1257	Ođlu Yusuf T: fi 14 Ramazan1261	Ođlu Ahmed T: fi 3 Rebiulevvel1262	Ođlu Mustafa T: fi 5 Rebiulahir1262
406. Ođlu Hasan şabb-ı emred Hasan Sin 12		407. Diđer ođlu Mehmed Sin 6 Tüvana 1257		408. Sarı bıyıklı Süleyman bin Ali Sin 65		409. Kumral bıyıklı Ali can bin Abdi Sin 30 F: fi 12 Rebiulevvel 1254			
410. Ođlu Süleyman Sin 10 F: fi 19 Rebiulevvel 1254	411. Diđer ođlu Abdi Sin 5 F: fi 20 Rebiulevvel 1254		412. Karındaşı ter bıyıklı Osman bin Abdi Sin 25 F: fi 12 Rebiulevvel 1254		413. Ođlu Mehmed Sin 2 F: fi 15 zilhicce 1254				
414. Diđer ođlu Reşid Sin 1 F: fi 19 zilhicce 1254		415. Diđer karındaşı şabb-ı emred Gümüş bin Abdi Sin 18 F: fi 21 zilhicce 1254		Ođlu Mehmed T: fi 9 Rebiulevvel1251	416. Kumral bıyıklı Salih bin Mahmud Sin 35 Müsin 1257		417. Ođlu Abdülaziz Sin 7 Tüvana 1256		

SAYFA 119

418. Diđer ođlu Mahmud Sin 6 Tüvana 1257		419. Diđer ođlu Mustafa Sin 3		420. Sarı bıyıklı Abdülaziz bin Osman Sin 25		421. Ođlu Cevahir Sin 5 Tüvana 1258		
422. Diđer ođlu Hurşid Sin 2	423. Kara bıyıklı Mehmed bin Osman Sin 23 F: fi 20 Ramazan1261		424. Asakallı İbrahim bin Mehmed Sin 60 F: fi 28 Ramazan1261		425. Tüysüz Ali bin Ömer Sin 50 F: fi 15 zilhicce 1262			
426. Yetim Ali bin Abdi Sin 7		427. Diđer ođlu Hasan bin Osman Sin 9		428. Diđer ođlu İbrahim bin Osman Sin 6				

Tüvana 1257	Nukilet be mahalle-i Holonte 1255	Tüvana 1257 Bu dahi
-------------	-----------------------------------	------------------------

SAYFA120
El-Cüz'ü 8

Karye-i Karadüz mea Latum Tabii Kasaba-i Mezbur

Müslim

1. Kır sakallı Molla Ahmed bin Ali İmam-ı Mahallatı mezbur Sin 50 F: fi 21 Receb 1256	2. Oğlu kumral bıyıklı Yusuf Sin 25	Oğlu Mehmed T: fi 6 Cemaziyelevvel 1258	Oğlu Hüseyin T: fi 5 cemaziyel Evvel 1254	3. Diğer oğlu şâbb-ı emred Mustafa Sin 15	
4. AksakallıKöse Oğlu Hasan bin Mustafa Muhtar Sin 50	5. Oğlu Kara sakallı Ali Sin 35 Müsin 1257	Oğlu Mahmud T: fi Cemaziyelahir 1255	Oğlu Temel T: fi 23 Rebiulevvel 1259	6. Diğer oğlu ter bıyıklı Cevahir Sin 22	7. Yiğeni şâbb-ı emred Yusuf Sin 11 Tüvana 1252
8. Diğer Yiğeni Halid Sin 4 Tüvana 1260	9. Diğer Yiğeni Mehmed Sin 4 Tüvana 1260	10. Kır sakallı Mustafa bin Osman Muhtar Sin 50 F.fi 5 Rebiulahir 1253	Oğlu Hurşid T: fi 4 Ramazan1252	Oğlu Mustafa T: fi 11 Rebiulahir 1260	11. Oğlu Ter bıyıklı Osman Sin 20
12. Diğer oğlu şâbb-ı emred Sin 12 F: fi 5 zilhicce 1252	13. Diğer oğlu Hasan Sin 2	14. Ter bıyıklı Osman bin Mehmed Sin 20 F: fi 5 zilhicce 1253		15. Kır sakallı Hüseyin bin Hasan Sin 40 Müsin 1252 F. fi 25 Receb 1254	
16. Oğlu Mehmed Sin 10 Tüvana 1253	17. Diğer oğlu Abdulaziz Sin 7 Tüvana 1256	18. Diğer oğlu Ahmed Sin 3		19. Kumral bıyıklı Ali bin Süleyman Sin 20	
20. Şâbb-ı emred Hasan bin İsmail Sin 11 Tüvana 1252	21. Kır sakallı Abdi bin Ali Sin 50 F: fi 15 Şaban 1256	22. Oğlu Kara bıyıklı Ömer Sin 30		23. Diğer oğlu ter bıyıklı Ali Sin 20	
24. Diğer oğlu Ahmed Sin 12	25. Diğer oğlu Mustafa Sin 11 Tüvana 1252	26. Yiğeni İbrahim bin Ömer Sin 3		27. Ter bıyıklı Yunus bin Ali Sin 25 F:fi 11 Receb 1252	
28. Kumral bıyıklı Osman bin Ahmed Sin 45	29. Kara bıyıklı Ali bin Ahmed Sin 32	30. Oğlu Mehmed Sin 8 Tüvana 1255		31. Diğer oğlu Abdulaziz Sin 2	
32. Kumral bıyıklı Ali bin Ömer Sin 30	Oğlu Osman T: fi 25 Receb 1256	33. Oğlu Ömer Sin 6 Tüvana 1257	34. Diğer oğlu Hasan Sin 1		35. AksakallıAbdi bin Ali Sin 80 F: fi 5 zilhicce 1253
36. Ter bıyıklı Süleyman bin Musa Sin 20 F: fi 10 Ramazan1252	Oğlu Yunus T: fi 21 Rebiulevvel 1257	Diğeri Ali T: fi 2 Ramazan1252	37. Oğlu Mustafa Sin 1	38. Şâbb-ı emred Memiş bin Eyüp Sin 16	39. Karındaşı Ahmed Sin 10 Amadır

SAYFA121

40. Kumral bıyıklı Hasan bin Hüseyin Sin 35 Müsin 1257	Oğlu Hüseyin T: fi 8 Rebiulahir 1252	Oğlu Mustafa T: fi 14 Rebiulahir 1262	41. Oğlu Ömer Sin 6 Tüvana 1257	42. Diğer oğlu Hüseyin Sin 2	43. Şâbb-ı emred Abdulaziz bin Hüseyin Sin 20	Oğlu Yakub T: fi 11 cemaziyel evvel 1254
44. Kumral bıyıklı Mehmed bin Hüseyin	Oğlu Hasan T: fi 25 Şaban 1258	45. Oğlu Mustafa Sin8	46. Diğer oğlu İbrahim Sin 6		47. Diğer oğlu Halid Sin 4	

Sin 30		Tüvana 1255	Tüvana 1257	Tüvana 1260	
48. Diğer oğlu Reşid Sin 2		49. Sarı bıyıklı Ahmed bin Hüseyin Sin 26	50. Oğlu Emin Sin 1	51. Ter bıyıklı Ali bin Hüseyin Sin 25	Oğlu Hüseyin T: fi Cemaziyelevvel 1257
52. Ter bıyıklı Yakub bin Hüseyin Sin 22		53. Karındaşı Osman Sin 3	54. Ter bıyıklı Osman bin Ahmed Sin 27		55. Oğlu Ahmed Sin 3
56. Sarı bıyıklı Süleyman bin Memiş Sin 40 F: fi 5 zilhicce 1253		57. Oğlu şâbb-ı emred Ahmed Sin 16 F: fi 5 zilhicce 1253	58. Diğer oğlu Mehmed Sin 6 F: fi 5 zilhicce 1253		59. Diğer oğlu Reşid Sin 4 Tüvana 1260
60. Diğer oğlu Hurşid Sin 1		61. Şâbb-ı emred Ali bin Mustafa Sin 10 Tüvana 1253	62. Karındaşı Mehmed Sin 8 Tüvana 1255		63. Kumral sakallı Ali bin Ahmed Sin 40 Müsin 1252
64. Oğlu Hasan Sin 3		65. Diğer oğlu Mustafa Sin 1	66. Kumral sakallı Ali bin Mahmud Sin 56	67. Oğlu sarı sakallı Mehmed Sin 38 Reft be Asitane fi 29 Muharrem 1252 F: fi 10 Ramazan 1252	Oğlu Mehmed T: fi 15 Şevval 1252
68. Oğlu Hurşid Sin 6 Tüvana 1257		69. Diğer oğlu Abdulhamid Sin 4 Tüvana 1260	70. Diğer oğlu Mustafa Sin 1		71. Kır sakallı Süleyman bin Ali Sin 55
72. Oğlu şâbb-ı emred Ali Sin 13		73. Diğer oğlu İbrahim Sin 4 Tüvana 1260	74. Sarı bıyıklı Ahmed bin Hasan Sin 35		75. Oğlu Hasan Sin 6 Tüvana 1260
76. Diğer oğlu Osman Sin 4 Tüvana 1260		77. Diğer oğlu Ali Sin 1	78. Şâbb-ı emred Mustafa bin Mehmed Sin 13		79. Karındaşı Ömer Sin 5 F: fi Rebiulahir 1253
80. Kumral sakallı Memiş bin Mustafa Sin 45 F: fi Rebiulahir 1253		81. Oğlu ter bıyıklı Mustafa Sin 20 F: fi Rebiulahir 1253	82. Diğer oğlu şâbb-ı emred Mehmed Sin 14		83. Diğer oğlu şâbb-ı emred Ahmed Sin 8 Tüvana 1256

SAYFA122

84. Diğer oğlu Osman Sin 5 Tüvana 1258		85. Kır sakallı Hüseyin bin Mehmed Sin 50	86. Oğlu Şâbb-ı emred Sin 20 Tüvana Reft be Nizam 1254		87. Diğer oğlu Ahmed Sin 12 F: fi 5 Receb 1253
88. Diğer oğlu Mehmed Sin 5 Tüvana 1258		89. Diğer oğlu Mustafa Sin 2	90. Diğer oğlu Hasan Sin 1		91. Ter bıyıklı Hüseyin bin Derviş Sin 22
92. Karındaşı şâbb-ı emred Abdi Sin 13	93. Diğer karındaşı Mehmed Sin 6 Tüvana 1255	Oğlu Memiş T: fi 15 Receb 1258	Oğlu Ahmed T: fi 15 Receb 1258	Oğlu Ömer T: fi 20 Rebiulevvel 1260	94. Kumral bıyıklı Mehmed bin Hasan Sin 40 Müsin 1252 F: fi Receb 1253
96. Diğer oğlu Ali Sin 1 F: fi 5 Receb 1253	97. Kumral bıyıklı Yahya bin Mustafa Sin 30	Oğlu Mustafa T: fi 20 Şevval 1255	98. Karındaşı ter bıyıklı Kasım Sin 25	Oğlu Ali T: fi 14 Zilhicce 1260	99. Sarı sakallı Memiş bin Hasan Sin 45
100. Oğlu ter bıyıklı Mustafa Sin 30 F: fi 5 Receb 1253	Oğlu Ahmed T: fi 4 zilhicce 1252	101. Diğer oğlu ter bıyıklı Ali Sin 25	Oğlu Reşid T: fi 5 zilhicce 1253	Diğeri Halid T: fi 4 Şevval 1255	102. Diğer oğlu şâbb-ı emred Hasan Sin 22
104. Diğer oğlu İbrahim Sin 9		105. Yiğeni Eyyüb bin Mustafa Sin 2	106. Kumral bıyıklı Derviş bin Mustafa Sin 30		107. Oğlu Ahmed Sin 4

Tüvana 1254		Reft be Asitane Fi 5 Rebiulahir 1251	
108. Diğer oğlu Mehmed Sin 2	109. Diğer oğlu Hüseyin Sin 1	110. Karındaşı ter bıyıklı Osman Sin 23	111. Kumral bıyıklı Hüseyin bin Osman Sin 45
112. Oğlu şâbb-ı emred Süleyman Sin 13	113. Diğer oğlu Gümüş Sin 9 Tüvana 1254	114. Diğer oğlu Emin Sin 1	115. Kumral bıyıklı Ahmed bin Osman Sin 40 Müsin 1252
116. Oğlu Mehmed Sin 7 Tüvana 1257	117. Diğer oğlu Halid Sin 1	118. Sarı bıyıklı Yusuf bin Osman Sin 38 Müsin 1254	Oğlu Ahmed T: fi 20 Rebiulevvel 1258
120. Diğer oğlu Mehmed Sin 1	121. Kumral bıyıklı Kasım bin Osman Sin 30	Oğlu Ali T: fi 5 Cemaziyelevvel 1253	122. Oğlu Mustafa Sin 3
124. Diğer oğlu Reşid Sin 1	125. Kır sakallı Ömer bin Osman Sin 45	126. Oğlu ter bıyıklı Osman Sin 20	127. Diğer oğlu Memiş Sin 13
			123. Diğer oğlu Hurşid Sin 2
			Oğlu Ahmed T: fi 11 Şevval 1252

SAYFA123

128. Diğer oğlu Hasan Sin 12	129. Diğer oğlu Ali Sin 9 Tüvana 1254 F: fi 22 Şaban 1254	130. Kumral bıyıklı Ahmed bin Osman Sin 25	131. İnce bıyıklı Ahmed bin Eyyüb Sin 30	Oğlu Ali T: fi 2 Şevval 1255
132. Oğlu şâbb-ı emred Hüseyin Sin 11 Tüvana 1252	133. Kara sakallı Mehmed bin Ahmed Sin 40 Müsin 1252	134. Şâbb-ı emred Tüvana	135. Şâbb-ı emred Mehmed bin Ahmed Sin 13	Oğlu Reşid T: fi 27 zilhicce 1258
136. Karındaşı şâbb-ı emred İbrahim Sin 11	Oğlu Habib T: fi 11 Ramazan1251	137. Kır sakallı Ahmed bin Ali Sin 70 F: fi 21 Rebiulahir 1252	138. Oğlu şâbb-ı emred Abdulaziz Sin 10 Tüvana 1253	139. Diğer oğlu Mahmud Sin 8 Tüvana 1255
140. Diğer oğlu İsmail Sin 6 Tüvana 1257	141. Diğer oğlu İdris Sin 4 Tüvana 1260	142. Diğer oğlu Ömer Sin 1	143. Kara bıyıklı İbrahim bin Ahmed Sin 30	
144. Oğlu Yusuf Sin 3	145. Diğer oğlu Mehmed Sin 1	146. Yiğeni şâbb-ı emred Bilal bin Ali Sin 12	147. Kır sakallı Ali bin Mehmed Sin 50 F: fi 15 Ramazan1251	
148. Oğlu Mehmed Sin 10 Tüvana 1253	149. Diğer oğlu Hasan Sin 4 Tüvana 1260	150. Ter bıyıklı Ali bin Osman Sin 25	Oğlu Hasan T: fi 5 zilhicce 1253	152. Kır sakallı Osman bin Abdi Sin 50
153. Oğlu Hurşid Sin 2	154. Kır sakallı Mustafa bin Eyyüb Sin 45	155. Oğlu şâbb-ı emred Osman Sin 16	Oğlu Mahmud T: fi 4 Şevval 1255	156. Diğer oğlu şâbb-ı emred Abdulaziz Sin 14 F: fi 5 zilhicce 1253
157. Diğer oğlu Mahmud Sin 12 F: fi 5 Ramazan1252	158. Diğer oğlu Ahmed Sin 6 Tüvana 1257	159. Diğer oğlu Hasan Sin 5 Tüvana 1258	160. Diğer oğlu Süleyman Sin 6 Tüvana 1257	
161. Diğer oğlu İbrahim Sin 3	162. Kumral sakallı İbrahim bin Mehmed Sin 30	163. Oğlu Osman Sin 4 F: fi 5 Rebiulahir 1254	Oğlu Ali T: fi 25 Şaban 1256	164. Diğer oğlu Mehmed Sin 2
165.	166.	167.	168.	

Teb'ası şâbb-1 emred Mehmed Sin 11 Tüvana 1252	Karındaşı kumral sakallı Ömer bin Mehmed Sin 28	Oğlu Ali Sin 1	Kır sakallı Osman bin İbrahim Sin 50
169. Teb'ası şâbb-1 emred Mustafa bin Memiş Sin 9 Tüvana 1254	170. Kır sakallı Ali bin Türkmen Sin 48	171. Oğlu şâbb-1 emred Yusuf Sin 13	172. Diğer oğlu Mehmed Sin 10 Müsin 1254 F: fi 11 Receb 1253
173. Diğer oğlu İbrahim Sin 6 Tüvana 1257	174. Diğer oğlu Osman Sin 3	175. Kumral bıyıklı Osman bin Ali Sin 30 Reft be Bafra fi 5 Rebiulahir1251	176. Oğlu Mehmed Sin 4 Tüvana 1260 F: fi 11 Rebiulahir 1262

SAYFA124

177. Şâbb-1 emred Mehmed bin Ali Sin 18	178. Karındaşı Abdulaziz Sin 11 Tüvana 1252	179. Diğer Karındaşı İbrahim Sin 8 Tüvana 1255	180. Sarı sakallı Mehmed bin Abdi Sin 45
181. Oğlu şâbb-1 emred Tahir Sin 16	182. Oğlu Mehmed T: fi 21 cemaziyel ehir 1259	183. Diğer oğlu Reşid Sin 6 Tüvana 1257	184. Diğer oğlu Halid Sin 2
185. Emmizâdesi şâbb-1 emred Ali bin Memiş Sin 15 F: fi 5 Şaban 1254	186. Kumral sakallı Ali bin Osman Sin 40 Müsin 1252 F: fi 15 Receb 1252	187. Oğlu ter bıyıklı Hüseyin Sin 20	188. Diğer oğlu şâbb-1 emred Osman Sin 15
189. Kumral bıyıklı Süleyman bin Mustafa Sin 24 Reft be Samsun fi 5 Rebiulahir1251 F: fi 16Receb 1252	190. Oğlu Salih Sin 2	191. Kır sakallı Ali bin Eyyüb Sin 50 F: fi 5 zilhicce 1253	192. Oğlu kumral bıyıklı İbrahim Sin 30 F: fi 15 Receb 1252
193. Diğer oğlu kumral bıyıklı Kasım Sin 22 F: fi 5zilhicce 1253	194. Diğer oğlu şâbb-1 emred Yusuf Sin 15 F: fi 18 Receb 1252	195. Oğlu Yusuf T: fi 20 Rebiulevvel 1258	196. Oğlu Ali T: fi 7 Cemaziyevvel 1257
197. Diğer oğlu Gümüş Sin 10 Tüvana 1253	198. Diğer oğlu Yüğeni Sin 10 Tüvana 1253 F: fi 25 Şaban 1254	199. Ter bıyıklı Mehmed bin Ali	200. Oğlu Mustafa T: fi 25 Şaban 1254
201. Diğer oğlu Ahmed Sin 7 Tüvana 1257	202. Şâbb-1 emred Ali bin Ahmed Sin 13	203. Oğlu Ali T: fi 5Cemaziyevvel 1257	204. Karındaşı Kasım Sin 10 Tüvana 1253
205. Sarı bıyıklı Osman bin Hasan Sin 38 Müsin 1254	206. Oğlu Mustafa Sin 5 Tüvana 1258	207. Kumral sakallı Ali bin İbrahim Sin 50 F: fi 18 Cemaziyelahir 1261	208. Kumral sakallı Osman bin Memiş Sin 45 Reft be Asitane fi 5 Rebiulahir1251
209. Oğlu şâbb-1 emred Mehmed Ali Sin 16 Reft be Samsun 1251 F: fi 5 zilhicce 1253	210. Oğlu Hasan Sin 4 F: fi 4 Safer 1253	211. Sarı bıyıklı Memiş bin Hasan Sin 35	212. Kara bıyıklı Osman bin Eyyüb Sin 35 Müsin 1257
213. Oğlu şâbb-1 emred Hasan Sin 12	214. Diğer oğlu Emin Sin 13	215. Diğer oğlu Tahir Sin 8 Tüvana 1255	216. Oğlu Reşid T: fi 5 zilhicce 1253
217. Diğer oğlu Mustafâ İslam Sin 7 Tüvana 1256 F: fi 2 Rebiulevvel 1262	218. Diğer oğlu Mehmed Sin 5 Tüvana 1258	219. Şâbb-1 emred Süleyman bin Mustafa Sin 20	220. Oğlu Mustafa T: fi 6 Cemaziyevvel 12557
221. Diğer karındaşı İslam Sin 7 Tüvana 1256 F: fi 2 Rebiulevvel 1262	222. Şâbb-1 emred Mustafa bin Ömer Sin 21 F: fi 25 Safer 1254	223. Karındaşı şâbb-1 emred Osman Sin 12 F: fi 28 zilhicce 1262	224. Diğer karındaşı Ahmed Sin 10 Tüvana 1253 F: fi 8 zilhicce 1262

SAYFA 125

221. Kumral bıyıklı Osman bin Mustafa Sin 21	222. Karındaşı ter bıyıklı Mehmed Sin 18	223. Oğlu Süleyman T: fi 4 Safer 1258	224. Diğer karındaşı şâbb-1 emredReceb Sin 15
224.	225.	226.	

Diğer karındaşı şâbb-ı emred Abdulaziz Sin 12 F: fi 15 Ramazan1254	Diğer karındaşı Yakub Sin 7 Tüvana 1256		Kumral sakallı İshak bin Türkmen Sin 40 Müsin 1252 F: fi 5 zilhicce 1253			
227. AksakallıHasan bin Ali Sin 60 Reft be Samsun 1251 F: fi 5 Rebiulahir 1255	228. Oğlu şâbb-ı emred Mustafa Sin 13		229. Diğer oğlu şâbb-ı emred Süleyman Sin 11 Tüvana 1252 F: fi 1254		230. Diğer oğlu İbrahim Sin 9 Reft be Samsun fi 5 Rebiulahir1251 F: fi 5 zilhicce 1253	
231. Diğer oğlu Ali Sin 7 Tüvana 1257	232. Diğer oğlu Emin Sin 1		233. Şâbb-ı emred Mahmud bin Osman Sin 20		234. Karındaşı şâbb-ı emred Cevahir Sin17	
235. Diğer karındaşı şâbb-ı emred Tahir Sin 15 Reft be Bafrafi 5 Rebiulahir 1251	236. Kara sakallı Ali bin Osman Sin 50		237. Oğlu Osman Sin 9 F: fi 4 Cemaziyelevvel 1252		238. Diğer oğlu Emin Sin 7 Tüvana 1256	
239. Karındaşı oğlu Hasan Sin 3	240. Kumral bıyıklı Memiş bin Osman Sin 35 Müsin 1257	Oğlu Yakub T: fi 15 Safer 1254	Oğlu Mehmed T: fi 9 Cemaziyelevvel 1257	Oğlu Ahmed T: fi 25 zilhicce 12556	241. Oğlu Osman Sin 7 Tüvana 1256	242. Diğer oğlu İbrahim Sin 4 F: fi 25 zilhicce 1252
243. Kır sakallı Hüseyin bin Ahmed Sin 54	244. Kumral sakallı Ali bin Mehmed Sin 60 F: fi 9 zilhicce 1252		245. Oğlu Mehmed Sin 9 F: fi 5 zilhicce 1257		246. Diğer oğlu Hasan Sin 9 F: fi 5 zilhicce 1253	
247. Diğer oğlu Süleyman Sin 4 Tüvana 1260	Oğlu Ali T: fi 11 Rebiulevvel 1261		248. Diğer oğlu Mustafa Sin 3		249. Diğer oğlu Abdi Sin 2 F: 1253	250. Kumral bıyıklı Hasan bin Memiş Sin 42 F: fi 5 Rebiulahir 1255
251. Oğlu İbrahim Sin 10 Tüvana 1253	252. Diğer oğlu Mustafa Sin 1256		253. Kumral bıyıklı İbrahim bin Durmuş Sin 30		254. Oğlu şâbb-ı emred Abdulaziz Sin 13	
255. Kumral bıyıklı Ali bin Mustafa Sin 32	Oğlu Mehmed T: fi 11 zilhicce 1254		256. Oğlu Receb Sin 9 Tüvana 1254		257. Diğer oğlu	258. Diğer oğlu Memiş Sin1
259. Kara bıyıklı Osman bin Mustafa Sin 29 F: fi 16 Rebiulevvel 1262	260. Karındaşı kara bıyıklı Ahmed Sin 31 F: fi 20 Rebiulevvel 1262		261. Oğlu Mehmed Sin 1		262. Sarı bıyıklı Mustafa bin Mehmed Sin 35	Oğlu Memiş T: fi 7 Ramazan1253

SAYFA126

263. Kumral sakallı Ali bin Osman Sin 40 Müsin 1252	264. Oğlu ter bıyıklı Ömer Sin 22		265. Diğer oğlu Osman Sin 18	Oğlu Hasan T: fi 6 Rebiulahir 1255	266. Diğer oğlu Hüseyin Sin 11 Tüvana 1252
267. Diğer oğlu Mahmud Sin 9 Tüvana 1254 Reft be Asakir-i Mansure 1254	268. Diğer oğlu Süleyman Sin 1		269. Yiğeni Mustafa bin Ahmed Sin 2	270. Kır sakallı Osman bin Ali Sin 40 Müsin 1252	
271. Oğlu Mehmed Sin 2	272. Kır sakallı Ali Bin Mustafa Sin 40 Müsin 1252		273. Kara bıyıklı Mehmed bin Mustafa Sin 40 Müsin 1252	274. Oğlu şâbb-ı emred Hasan Sin 20	
275. Diğer oğlu Osman Sin 10 Tüvana 1253	276. Kumral bıyıklı Osman bin Memiş Sin 38 Müsin 1254		Oğlu İsmail T: fi 10 Rebiulevvel 1262	277. Oğlu Musa Sin 5 Tüvana 1258	278. Diğer oğlu Yusuf Sin 2
279. Kumral bıyıklı Mustafa bin Memiş Sin 36 Müsin 1257	Oğlu Ahmed T: fi 7 Şevval 1256	Oğlu Emin T: fi 25 Ramazan1256	280. Oğlu İbrahim Sin 5 Tüvana 1258	281. Kumral sakallı Mehmed bin Ali Sin 35	282. Oğlu Halid Sin 8 Tüvana 1255

			Müsin 1260	
283. Diğer Oğlu Yusuf Sin 5 Tüvana 1260	284. Diğer Oğlu Abdulaziz Sin 1	285. Kumral bıyıklı Hasan bin Ali Sin 30	Oğlu Mustafa T: 25 Şaban1256	286. Karındaşı Receb Sin 25
287. Şâbb-ı emred İbrahim bin Mustafa Sin20	288. AksakallıHüseyin bin Ahmed Sin 60	289. Oğlu ter bıyıklı Yusuf Sin 20	290. Diğer oğlu şâbb-ı emred İsmail Sin 20	
291. Diğer oğlu şâbb-ı emred İsmail Sin 18	Oğlu Mehmed T: fi 10 Safer 1260	292. Kara sakallı Ali bin İbrahim Sin 34	Oğlu İbrahim T: fi 14 Şevval 1252	293. Karındaşı ter bıyıklı Mehmed Sin 22
294. Oğlu Mahmud Sin 9 Tüvana 1254	295. Şâbb-ı emred Mehmed bin Hasan Sin 20	Oğlu Hasan T: fi 10 Ramazan1259	296. Karındaşı şâbb-ı emred Emin Sin 17	297. Kara sakallı Osman bin Ömer Sin 25
298. Karındaşı kara bıyıklı Mehmed Sin 35 Müsin 1257	299. Oğlu Ömer Sin 11 Tüvana 1252	300. Diğer oğlu Ali Sin7 Tüvana 1257	301. AksakallıAli bin Hasan Sin 80	
302. Oğlu kara sakallı Hasan Sin 45	303. Diğer Oğlu kumral bıyıklı Osman Sin 32	304. Diğer oğlu ter bıyıklı Yusuf Sin 25	305. Diğer oğlu kır sakallı Hasan Sin 50	

SAYFA127

306. Oğlu ter bıyıklı Mehmed Sin 25	307. Yiğeni Ali bin Osman Sin 11 Tüvana 1252	308. Karındaşı Ahmed Sin 6 Tüvana 1260	309. Kumral sakallı Hasan bin Memiş Sin 45	
310. Oğlu Genç Ali Sin 10 Tüvana 1253	311. Diğer oğlu Süleyman Sin 9 Tüvana 1254	312. Şâbb-ı emred Süleyman bin Osman Sin 18	313. Karındaşı şâbb-ı emred Ali Sin 14 F: fi Ramazan1253	
314. Diğer karındaşı İshak Sin 10 Tüvana 1253	Oğlu Osman T: fi 16 Cemaziyelevvel 1261	315. Kumral bıyıklı Mustafa bin Çakır Ali Sin 35 F: fi zilhicce 1252	316. Oğlu Hurşid Sin 2 F: fi 24 Rebiulahir 1252	317. Ter bıyıklı Mehmed bin Ali Sin 25 F: fi 5 zilhicce 1257
318. Oğlu Ahmed Sin 1	319. Şâbb-ı emred Hüseyin bin Ali Sin 13	320. Karındaşı Süleyman Sin 9 Tüvana 1254	321. Karındaşı şâbb-ı emred Mehmed Sin 20 F: fi 11Şaban 1254	
322. Sarı bıyıklı Memiş bin Mustafa Sin 37	323. Oğlu şâbb-ı emred Mustafa Sin 15	Oğlu Mehmed T: fi 20 zilhicce 1262	324. Karındaşı kara bıyıklı Abdi Sin 35 Müsin 1257	325. Oğlu şâbb-ı emred Süleyman Sin 12
326. Kumral sakallı Ömer bin Ahmed Sin 40 Müsin 1252	327. Oğlu şâbb-ı emred Ali Sin 20	328. Diğer oğlu Osman Sin 12	Oğlu Süleyman T: fi 11 Receb 1258	329. Oğlu Mustafa bin Hasan Sin 45
330. Oğlu şâbb-ı emred Mehmed Sin 12	331. Diğer oğlu Hasan Sin 10 Tüvana 1253	332. AksakallıMustafa bin Sofi Sin 60 F: fi 5 zilhicce 1253	333. Oğlu ter bıyıklı Kasım Sin 25	
334. Diğer oğlu şâbb-ı emred Selim Sin 18 F: fi 8 Şaban 1252	335. Diğer oğlu şâbb-ı emredReceb Sin 15 F: fi 5 Rebiulahir 1254	336. Diğer oğlu şâbb-ı emred Osman Sin 14 Reft be Asakir-i Mansure 11 Safer 1252	337. Diğer karındaşı şâbb-ı emred Sofi Sin 13	
338. Diğer karındaşı Mustafa Sin 3	339. Kumral bıyıklı Süleyman bin Abdi Sin 30	340. Karındaşı kara sakallı Yusuf Sin 35 Müsin 1257	341. Oğlu şâbb-ı emred Ahmed Sin 13	

342. Diğer karındaşı Kumral bıyıklı Bayram Sin 35 Müsin 1257	Oğlu Mehmed T: fi 6 Safer 1255	343. Oğlu Abdi Sin 3	344. Kara sakallı Hüseyin bin Osman Sin 40 Reft be Samsun fi 5 Rebiulahir1251	Oğlu Ahmed T: fi 11 Rebiulevvel 1258	345. Oğlu şâbb-ı emred Ali Sin 15 Reft be Samsun fi 5 Rebiulahir1251 F: fi 20 Şevval 1252
346. Diğer oğlu şâbb-ı emred Kasım Sin 14		347. Diğer oğlu şâbb-ı emred Mustafa Sin 14		348. Diğer oğlu İbrahim Sin 8 Reft be Reft be Asakir-i Mansure 1254	

SAYFA 128

349. Kır sakallı Hasan bin Mehmed Sin 50 F: fi 31 zilhicce 1251	350. Oğlu Sabit Sin 1	351. Teb'ası şâbb-ı emred Ali bin Mustafa Sin 15 Reft be Asakir-i Mansurefi 5 Rebiulahir1251	352. Eyyüb bin Ömer Sin 4 Tüvana 1260		
353. Karındaşı Ali Sin 2 F: fi 11 Rebiulevvel 1251	354. AksakallıTürkmen bin Mehmed Sin 70	355. Oğlu kara sakallı Osman Sin 45	356. Diğer oğlu ter bıyıklı Mustafa Sin 25		
357. Yiğeni Hüseyin Sin 9 Tüvana 1254	358. Diğer yiğeni Ali Sin 7 Tüvana 1257	359. Sarı sakallı Mustafa bin Ali Sin 60 F: fi 21 Rebiulahir 1262	360. Oğlu şâbb-ı emred Mehmed Sin 15 Reft be Nizam 1252		
361. Diğer oğlu Osman Sin 8 Tüvana 1255	362. Diğer oğlu Hüseyin Sin 3	363. İnce bıyıklı Yusuf bin Ahmed Sin 30	364. Oğlu Mehmed Sin 4 Tüvana 1257		
365. Diğer oğlu Ahmed Sin 2	366. Yiğeni şâbb-ı emred Mustafa Sin 13	367. Kara sakallı Mehmed bin Eyyüb Sin 50 F: fi 1255	Oğlu Ali T: fi 19 Rebiulevvel 1259	368. Oğlu şâbb-ı emred Hüseyin Sin 15	
369. Diğer oğlu şâbb-ı emred İbrahim Sin 13	370. Diğer oğlu İsmail Sin 2 F: 1252	371. Şâbb-ı emred Ali bin Ali Sin 20	Oğlu Hasan T: fi 5 zilhicce 1253	Oğlu Ahmed T: fi 21 Rebiulevvel 1252	372. Kumral bıyıklı Yusuf bin Abdi Sin 35 F: fi 10 Şevval 1252
373. Oğlu şâbb-ı emred Mehmed Sin 14	374. Diğer oğlu Abdi Sin 3	375. Diğer oğlu Reşid Sin 1	376. Kumral sakallı Mehmed bin Abdi Sin 40 Reft be Samsun fi 5 Rebiulahir1253	Oğlu Receb T: fi 11 Şevval 1251	
377. Oğlu şâbb-ı emred Osman Sin 13 Reft be Asakir-i Mansure 1254	378. Diğer oğlu İbrahim Sin 11 Tüvana 1252	379. Diğer Oğlu Abdi Sin 5 Tüvana 1258	380. Diğer oğlu Emin Sin 5		
381. Yiğeni Hurşid Sin 5 Tüvana 1258	382. Kır sakallı Ahmed bin Hasan Sin 45	383. Oğlu şâbb-ı emred Ömer Sin 12	384. Diğer oğlu Hüseyin Sin 7 Tüvana 1256		
385. Diğer oğlu Cevahir Sin 3	386. Kumral bıyıklı Ali bin Mehmed Sin 22	387. Karındaşı şâbb-ı emred Mustafa Sin 16	388. Diğer karındaşı şâbb-ı emred Mehmed Sin 14 Reft be Asakir-i Mansure 11 Safer 1252 F: fi 5 Rebiulahir 1254		
389. Kumral sakallı Ali bin Hüseyin Sin 45	390. Oğlu şâbb-ı emred Halid Sin 20 F: fi 5 zilhicce 1257		391. Diğer oğlu şâbb-ı emred Mehmed Sin 16		

SAYFA 129

392. Diğer oğlu şâbb-ı emred İbrahim Sin 12	393. Diğer oğlu Hüseyin Sin 7 Tüvana 1256	394. Kumral sakallı Osman bin Memiş Sin 45 F: fi 28 Şevval 1255	Oğlu Ali T: fi 5 Şevval 1253	395. Oğlu Memiş Sin 7 Tüvana 1255	
396.	397.	398.	399.	Oğlu Abdullah	Oğlu

Diğer oğlu Hasan Sin 5 Tüvana 1258	Diğer oğlu Ahmed Sin 2	Diğer oğlu Salih Sin 1	Kara sakallı Memiş bin Mustafa Sin 45	T: fi 15 Receb 1253	Mustafa T: fi 1262
400. Karındaşı kara bıyıklı Hüseyin Sin 36	401. Oğlu Mustafa Sin 8 Tüvana 1255	402. Diğer oğlu Süleyman Sin 1	403. Kumral bıyıklı Ali bin Mehmed Sin 32		
404. Karındaşı ter bıyıklı Mustafa Sin 25	405. Diğer karındaşı şâbb-ı emred Sin 20	Oğlu Reşid T: fi 12 Receb 1254	406. Oğlu Osman bin Ali Sin 2		
407. Diğer oğlu Hasan bin Mustafa Sin 6 Tüvana 1256	408. Karındaşı Halid Sin 3		409. Şâbb-ı emred Kasım bin Hasan Sin 22		
410. Kumral bıyıklı Salih bin Emin Sin 23 F: fi 25 zilhicce 1252	411. Karındaşı ter bıyıklı Emin Sin 20		412. Diğer karındaşı şâbb-ı emred Salih 17		
413. Kır sakallı Habib bin Osman Sin 45	414. Oğlu şâbb-ı emred Ahmed Sin 22	415. Diğer oğlu Receb Sin 12 F: fi 5 Rebiulahir 1254	416. Diğer oğlu İsmail Sin 9 Tüvana 1254		
417. Diğer oğlu Ali Sin 5 Tüvana 1258	418. Sarı bıyıklı Osman bin Ahmed Sin 38 F: fi 15 Şaban 1254	419. Oğlu ter bıyıklı Mustafa Sin 22	Oğlu Osman T: fi 6 zilhicce 1260	420. Diğer oğlu Memiş Sin 14	
421. Diğer oğlu Ali Sin 11 Tüvana 1252 F: fi 4 Rebiulahir 1262	422. Sarı bıyıklı Ahmed bin Hasan Sin 28	423. Oğlu Osman Sin 5 Tüvana 1258	424. Diğer oğlu Halid Sin 5 Tüvana 1260		
425. Kara bıyıklı Yusuf bin Osman Sin 25	426. Karındaşı kara bıyıklı Osman Sin 22	427. Oğlu Osman Sin 1	428. Kara bıyıklı Mustafa bin Osman Sin 30 Reft be Bursafi 5 Rebiulahir 1251		
429. Oğlu Ahmed Sin 3	430. Ter bıyıklı Abdulaziz bin Osman Sin 26 F: fi 11 Ramazan 1255	431. Yiğeni Osman Sin 3	432. Diğer yiğeni Bayram Sin 2		

SAYFA 130

433. Kara bıyıklı Osman bin Ali Sin 35 F: fi 14 Ramazan 1251	434. Emmizâdesi şâbb-ı emred Osman bin Ömer Sin 19		435. Yetim Osman bin Salih Sin 2		
436. Kır sakallı Mustafa bin Bayram Sin 50 F: fi 21 Şaban 1252	437. Şâbb-ı emred Osman bin İshak Sin 13	438. Karındaşı Süleyman Sin 8 Tüvana 1255	439. Diğer karındaşı Hasan Sin 7 Tüvana 1256		
440. Ter bıyıklı Abdullah bin Hüseyin Sin 24	441. Sarı sakallı Ali bin Hasan Sin 33 Müsin 1260	442. Kumral sakallı Osman bin Ali Sin 40	Oğlu Ali T: fi 16 Receb 1257	Oğlu Mehmed T: fi 20 zilhicce 1259	
443. Oğlu Mustafa Sin 1	444. Karındaşı kumral sakallı Receb Sin 35	Oğlu Reşid T: fi 7 Safer 1259	445. Oğlu Mehmed Sin 1		
446. Uzunca boylu kara bıyıklı Osman bin Ali Sin 38 Reft be karye-i Çeçeva fi 5 Şevval 1261		447. Diğer oğlu Hüseyin Sin 7 Bu dahi			

Boş

SAYFA 132

Karye-i Akrotıl mea Canceva Tabii Nahiyе-i Mezbur

Müslim

1.	2.	3.	Oğlu Süleyman	Oğlu Ahmed	4.
----	----	----	---------------	------------	----

Kır sakallı Hafız Oğlu Molla Ömer İmam-ı karye-i mezbur Sin 50 F: fi 10 Şaban 1253		Oğlu şâbb-ı emred Abdullah Sin 17		Diğer oğlu şâbb-ı emred İdris Sin 16		T: 1257		T: fi 25 Safer 1260		Diğer oğlu Mustafa Sin 10 Tüvana 1253	
5. Diğer oğlu Osman Sin 8 Tüvana 1255		6. Diğer oğlu Ali Sin 4 Tüvana 1260		7. Kır sakallı Kadızâde Muhtar-ı karye-i mezbur Molla Mehmed bin Yahya Sin 50 F: fi 5 Rebiulahir 1251		Oğlu Yusuf T: 1251		8. Oğlu kara bıyıklı Hüseyin Sin 29			
9. Diğer oğlu ter bıyıklı İbrahim Sin 19 F: fi 5 zilhicce 1253		10. Diğer oğlu Mehmed Sin 11		11. Diğer oğlu Receb Sin 10 Tüvana 1253		12. Kır sakallı Muhtar-ı sani Hasan bin Mustafa Sin 50					
13. Oğlu şâbb-ı emred Ali Sin 14 F: fi 5 zilhicce 1253		14. Kır sakallı Mehmed bin Mustafa Sin 55 F: fi 5 zilhicce 1253		15. Oğlu Yunus Sin 10 F: fi 5 zilhicce 1253		16. Diğer oğlu İdris Sin 7 F: fi 5 zilhicce 1253					
17. Diğer oğlu Tayyar Sin 5 Tüvana 1258		18. Diğer oğlu Reşid Sin 3 F: fi 5 zilhicce 1253		19. Diğer oğlu Rauf Sin 1		20. Karındaşı kır sakallı Ömer bin Mustafa Sin 45		Oğlu Haşim T: 1256		Oğlu Said T: fi 8 Receb 1252	
21. Oğlu Mahmud Sin 5 Tüvana 1258		22. Diğer oğlu Ali Sin 1 F: fi 6 Şevval 1255		23. Kara sakallı Mehmed bin Memiş Sin 35 F: fi 5 zilhicce 1253		24. Oğlu şâbb-ı emred Ahmed Sin 13					
25. Diğer oğlu Reşid Sin 10 F: fi 5 zilhicce 1253		26. Diğer oğlu Receb Sin 1 F: fi 5 zilhicce 1253		27. Kara sakallı Mustafa bin Hüseyin Sin 30		Oğlu Ahmed T: fi 1251		28. Kara sakallı Yusuf bin Hüseyin Sin 31		Oğlu İsmail T: fi 25 Rebiulevvel 1256	
29. Şâbb-ı emred Halid bin Ali Sin 14		30. Karındaşı şâbb-ı emred Yusuf Sin 12 F: fi 5 zilhicce 1253		31. Diğer karındaşı Mahmud Sin 10 Tüvana 1253		32. Diğer karındaşı Durmuş Sin 3 F: fi 5 zilhicce 1253					
33. Kumral bıyıklı Osman bin Memiş Sin 40 F: fi 5 zilhicce 1253		34. Şâbb-ı emred Mehmed bin Süleyman Sin 18		35. Şâbb-ı emred Ahmed bin Yusuf Sin 18 F: fi 5 zilhicce 1253		36. Ali bin Süleyman Sin 10 Tüvana 1253 F: fi 5 Rebiulahir 1253					
37. Karındaşı Abdulaziz Sin 5		38. Şâbb-ı emred İsmail bin Hüseyin Sin 11 F: fi 5 zilhicce 1253		39. Karındaşı Receb Sin 10 Tüvana 1253 F: fi 5 zilhicce 1253		40. Diğer karındaşı Receb Sin 7 F: fi 5 zilhicce 1253					

SAYFA 133

41. Diğer karındaşı Mustafa Sin 4 F: fi 5 zilhicce 1253		42. Diğer karındaşı Mahmud Sin 3 F: fi 5 zilhicce 1253		43. Diğer karındaşı İbrahim Sin 9 F: fi 5 zilhicce 1253		44. Şâbb-ı emred Ali bin Memiş Sin 18					
45. Ahmed bin Ömer Sin 10 F: 1255 Tüvana 1253		46. Karındaşı Mehmed Sin 8 Tüvana 1255		47. Diğer karındaşı Hüseyin Sin 6 Tüvana 1255		48. Aksakallı Osman bin Mehmed Sin 75					
49. Oğlu kara sakallı Ömer bin Osman Sin 50 F: fi 5 zilhicce 1253		50. Yiğeni kara sakallı Ahmed bin Ömer Sin 35 Müsin 1257		Oğlu Ömer T: fi 25 Receb1254		Oğlu Emin T:fi 2 Şevval1261		Oğlu Ahmed T: fi 7 Ramazan1261		Oğlu Ali T: fi 7 Ramazan1261	
51. Diğer Yiğeni kara bıyıklı Mustafa Sin 35 F: fi 5 Ramazan1253		Oğlu Mustafa T: fi 14 Cemaziyelevvel 1251 F: fi Ramazan1253		Oğlu Reşid T: fi 14 Cemaziyelevvel 1251 F: fi 5 Ramazan1253		52. Diğer yiğeni şâbb-ı emred Yusuf Sin 17 Reft be Asitane 1251 F: fi 5 Ramazan1253					
53. Diğer yiğeni Cevahir Sin 10 Tüvana 1253 F: fi 5 Ramazan1253		54. Diğer yiğeni İsmail Sin 8 F: fi 5 Receb 1253		55. Oğlu Abdulaziz bin Ahmed Sin 5 Tüvana 1258		56. Diğer oğlu Hurşid Sin 4 Tüvana 1260					

57. Diğer oğlu Abdullah Sin 2	58. Ter bıyıklı Süleyman bin Hasan Sin 20 F: fi 5 zilhicce 1253	59. Karındaşı Hüseyin Sin 10 Tüvana 1253	60. Ter bıyıklı Osman bin Ahmed Sin 25 Reft be Samsun fi 5 Rebiulahir 1251	Oğlu Ahmed T: fi 5 Receb 1256
61. Karındaşı şâbb-ı emred Yusuf Sin 14 F: fi 5 zilhicce 1253	62. Ter bıyıklı Ahmed bin Ali Sin 28 F: fi 5 zilhicce 1253	63. Karındaşı kumral bıyıklı Abdulaziz Sin 25 F: fi 5 zilhicce 1253	64. Yiğeni şâbb-ı emred Osman bin Mehmed Sin 10 Tüvana 1253	
65. Ter bıyıklı Hasan bin Hüseyin Sin 23	66. Kumral sakallı Abdullah Sin 50 F: fi 5 zilhicce 1253	67. Tüysüz Bayram bin Yahya Sin 25 F: fi 1 Rebiulevvel 1251	68. Karındaşı Sarı bıyıklı Tüvana	
69. Ter bıyıklı Ali bin Ömer Sin 25	70. Oğlu Ahmed Sin 2	71. Diğer oğlu Mehmed Sin 1	72. Sarı bıyıklı Osman bin Ahmed Sin35 Müsin 1257	
73. Şâbb-ı emred Mehmed bin Ali Sin 10	74. Kumral sakallı Ali bin Mustafa Sin 35	75. Oğlu Mustafa Sin 4 F: fi 5 zilhicce 1253	76. Diğer oğlu Ahmed Sin 2	
77. Diğer oğlu Mehmed Sin 1 F: 1253	78. Karındaşı kara sakallı Memiş bin Mustafa Sin 45 F: fi 1251	79. Kara sakallı Memiş bin Ahmed Sin 45	80. Oğlu Derviş Sin 10 Tüvana 1253	81. Şâbb-ı emred Mehmed bin Osman Sin 16
82. Karındaşı Sabit Sin 10 Tüvana 1253 F: fi 12 Rebiulevvel 1254	83. Sarı Ahmed bin Memiş Sin 25 F: fi 5 Ramazan1253	84. Oğlu Mustafa Sin 2 F: 1252	85. AksakallıAhmed bin Mustafa Sin 60 F: 1253	86. Oğlu Kumral bıyıklı Türkmen Sin 35 F: 1253

SAYFA134

87. Oğlu Ali Sin 5 F: fi 5 zilhicce 1253	88. Diğer oğlu Mustafa Sin 1 F: fi 5 zilhicce 1253	89. Kır sakallı Hasan bin Mustafa Sin 55 F: fi 5 zilhicce 1253	90. Oğlu Mehmed Sin 10 Tüvana 1253 F: fi 5zilhicce 1253	
91. Diğer oğlu Mustafa Sin 6 Tüvana 1257	92. Kumral sakallı Ömer bin Osman Sin 40 Müsin 1252	93. Oğlu Osman T: 1256 F: fi 14 Cemaziyelevvel 1257	94. Oğlu Mustafa Sin 7 Tüvana 1256	95. Diğer oğlu Yakub Sin 5 Tüvana 1258
96. Kara bıyıklı Durmuş bin Ali Sin 30	97. Oğlu Osman T: fi 21 Rebiulahir 1259	98. Karındaşı şâbb-ı emred Sin 12 Tüvana F: fi 25 Rebiulahir 1254	99. Kumral bıyıklı Ali bin Mehmed Sin 30	100. Oğlu Hasan Sin 5 F: fi Cemaziyelahir1254
99. Sarı bıyıklı Memiş bin Osman Sin 30	100. Sarı sakallı Süleyman bin Mustafa Sin 40 Müsin 1252 F: fi zilhicce 1253	101. Kara sakallı Hüseyin bin Mustafa Sin 25 F: fi 2 Rebiulevvel 1262	102. Oğlu Bayram Ali Sin 8 F: fi 5 zilhicce 1253	
103. İnce bıyıklı Mehmed bin Mahmud Sin 30	Oğlu Mehmed T: fi 14 Safer 1251	104. Oğlu Mustafa Sin 1	105. Kara sakallı Emin bin Mustafa Sin 50 F: fi 14 Cemaziyelevvel 1257	106. Oğlu Ahmed Sin 8 Tüvana 1255
107. Diğer oğlu Mehmed Sin 7 Tüvana 1256	108. Diğer oğlu Osman Sin 5 Tüvana 1258	109. Ter bıyıklı Emin bin Osman Sin 23	110. Karındaşı kara bıyıklı Ömer bin Osman Sin 30 F: fi zilhicce 1253	111. Oğlu Osman Sin 5 F: fi zilhicce 1253
112. Diğer oğlu Abdulaziz Sin 2 F: fi zilhicce 1253	113. Kumral bıyıklı Hüseyin bin Hasan Sin 30	Oğlu Osman T: 1255	114. Ter bıyıklı Ahmed Bin Hasan Sin 25	Oğlu Mehmed T: 1255
115. Oğlu Ali Sin 1	116. Karındaşı ter bıyıklı Emin	Oğlu Mustafa T: 1255	117. Diğer karındaşı şâbb-ı emred Ali	118. Kır sakallı Ömer bin Ali Sin 60
119. Oğlu İbrahim T: fi 16Cemaziyelahir	120. Kır sakallı Osman bin Memiş	121. Kır sakallı Osman bin Memiş	122. Kır sakallı Osman bin Memiş	123. Kır sakallı Osman bin Memiş

Sin 22		Sin 11 Tüvana 1252	F: fi 5 Rebiulahir 1254	Sin 50 F: fi 18 Safer 1254	1251
120. Ođlu Mustafa Sin 10 Tüvana 1253		121. Diđer ođlu Yusuf Sin 7 F: fi zilhicce 1253	122. Diđer ođlu Musa Sin 4	123. AksakallıAhmed bin Mustafa Sin 70 F: fi zilhicce 1253	
124. Ođlu řabb-ı emred Mehmed Sin 15	125. AksakallıMemiř bin Mustafa Sin 80 F: fi zilhicce 1253	126. Ođlu kara bıyıklı Bayram Sin 25	Ođlu Enes T: fi 5 Safer 1262	127. Diđer ođlu řabb-ı emred Hüseyin Sin 20	Ođlu Memiř T: fi 2 Rebiulevvel 1254
128. Diđer ođlu řabb-ı emred Ömer Sin 18 Reft be Samsunfi 5 Rebiulahir1251		Ođlu Mehmed T: fi Rebiulevvel1262	129. Yiđeni Mustafa bin Hasan Sin 10 Tüvana 1253	130. Kumral bıyıklı Mustafa bin Ali Sin 32 F: fi zilhicce 1253	131. Ođlu řb-ı emred Mehmed Sin 13 F: fi zilhicce 1253

SAYFA135

132. Diđer ođlu Ali Sin 10 Tüvana 1253 F: fi 25 řevval 1255	133. Ter bıyıklı Bayram bin Ali Sin 25	134. Kara bıyıklı Mustafa bin Mahmud Sin 25	Ođlu Mehmed T: fi 6 řaban 1259	Ođlu Yusuf T: fi 6 řaban 1259	135. řabb-ı emred Ömer bin Mustafa Sin 15
136. Kumral bıyıklı Mustafa bin Feyzullah Sin 45	137. Ođlu kumral sakallı Durmuř Sin 27	Ođlu Yahya T: fi 11 řevval 1255	Ođlu Mustafa T: fi 28 Ramazan1261	138. Kır sakallı Yusuf bin Feyzullah Sin 55	139. Kara sakallı Hasan bin Ahmed Sin 40 Müsin 1252 F: fi 5 zilhicce 1253
140. Ođlu řab-emred Hasan Sin 14	141. Diđer ođlu řabb-ı emred Ahmed Sin 13	142. Kumral bıyıklı Mehmed bin Emin Sin 35 F: fi 5 zilhicce 1253	Ođlu Emin T: fi 19 Cemaziyevvel 1251	143. Kara bıyıklı Emin bin Mustaf Sin 48	Ođlu Ibrahim T: fi 11 zilhicce 1254
144. Ođlu Mustafa Sin 7		Ođlu Mehmed T: fi 3 Ramazan1261	145. Diđer ođlu Yahya Sin 4 F: 1255	146. Diđer ođlu Mehmed Sin 1	147. AksakallıOsman bin Ali Sin 60 F: 1254
148. Ođlu kumral bıyıklı Mehmed Sin 26		149. Karındařı ter bıyıklı Ahmed Sin 22 Reft be Asitane fi 11 Safer1252		150. Diđer karındařı řabb-ı emred Hüseyin Sin 17 F: fi 11 řevval 1254	
151. Kara bıyıklı Osman bin Hasan Sin 35 Müsin 1257	Ođlu Osman T: fi 13Cemaziyelahir125 1	152. Ođlu řabb-ı emred Hasan Sin 12 F: fi 5 zilhicce 1253	153. Diđer ođlu Ömer Sin 4 F: fi 5 zilhicce 1253	154. İnce bıyıklı Ahmed bin Hüseyin Sin 21 F: fi 5 zilhicce 1253	
155. Ođlu Mustafa Sin 1 F: fi 5 zilhicce 1253		156. Karındařı řabb-ı emred Yusuf Sin 16 F: fi 5 zilhicce 1253	157. Diđer karındařı Halid Sin 6 F: fi 5 zilhicce 1253	158. Ter bıyıklı Ömer bin Osman Sin 27	Ođlu Osman T: fi 2 řevval 1261
159. Ođlu Receb Sin 1 F: fi 5 zilhicce 1253		160. Karındařı řabb-ı emred Süleyman Sin 15	Ođlu Ömer T: fi 12 řevval 1261	161. Karındařı řabb-ı emred Mehmed Sin 12 F: fi 5 zilhicce 1253	162. Kumral bıyıklı Ahmed bin Ahmed Sin 18 F: fi 5 zilhicce 1253
163. Yiđeni Süleyman bin Osman Sin 23 F: fi 5 zilhicce 1253		164. Kara bıyıklı Yusuf bin Mahmud Sin 30 F: fi 5 zilhicce 1253	165. Ođlu Mahmud Sin 5 Tüvana 1258	166. Diđer ođlu Mehmed Sin 1	
167. Kır sakallı Osman bin Ahmed Sin 60 F: fi 5 zilhicce 1253	168. Ođlu řabb-ı emred Abdullah Sin 20	Ođlu Süleyman T: fi 11 Receb 1254	Ođlu Osman T: fi 15 řevval 1259	169. Diđer ođlu Mehmed Sin 10	170. Diđer ođlu Süleyman Sin 8 Tüvana 1255
171. Kara bıyıklı Mustafa bin Ömer	Ođlu	172. Diđer ođlu Ömer Sin 1	173. Kır sakallı Mustafa bin Ömer Sin 50	174. Ođlu řabb-ı emred Ömer Sin 19	Ođlu Mustafa T: fi 21 Rebiulevvel 1259

Sin 30	SAYFA136			F: 1254
175. Kır sakallı Mustafa bin Ahmed Sin 65	176. Oğlu kara sakallı Osman Sin 40 F: fi 5 zilhicce 1253	177. Diğer oğlu şâbb-1 emred İbrahim Sin 20 F: fi 5 zilhicce 1253	178. Diğer oğlu İsmail Sin 15 F: fi 6 Rebiulevvel 1251	
179. Diğer oğlu Mehmed Sin 7 Tüvana 1257	180. Yiğeni şâbb-1 emred Süleyman Sin 10 Tüvana 1253 F: fi 8 Rebiulevvel 1251	181. Diğer yiğeni Mehmed Sin 10 Tüvana 1253 F: fi 15 Şevval 1254	182. Diğer yiğeni Mustafa Sin 6 Tüvana 1257	
183. Diğer yiğeni Ömer Sin 5 F: fi 5 Safer 1255	184. Kara sakallı Memiş bin Ali Sin 50	185. Oğlu şâbb-1 emred Ahmed Sin 22 F: fi 4 Receb 1251	186. Diğer oğlu şâbb-1 emred Süleyman Sin 20	
187. Diğer oğlu Yunus Sin 18 F: fi 15 Şaban 1252	188. Diğer oğlu Receb Sin 16	189. Diğer oğlu şâbb-1 emred Ali Sin 21 F: fi 11 Rebiulevvel 1261	190. Diğer oğlu İdris Sin 7 Tüvana 1260	
191. Yiğeni İbrahim bin Osman Sin 22 F: fi 16 Şaban 1252	192. Aksakallı Hasan bin Yusuf Sin 75	193. Oğlu Mustafa Sin 17	194. Karındaşı Aksakallı Hüseyin Sin 90 F: fi 8 Cemaziyelevvel 1252	
195. Oğlu kumral bıyıklı Ömer Sin 40 Müsin 1252	196. Diğer oğlu şâbb-1 emred Kasım Sin 16 F: fi 15 Cemaziyelevvel 1257	197. Şâbb-1 emred Ahmed bin Mehmed Sin 17 F: fi 5 Rebiulahir 1253	198. Aksakallı Hüseyin bin Osman Sin 55 F: fi 12 Şevval 1255	
199. Oğlu kumral bıyıklı Mustafa Sin 28	Oğlu Hüseyin T: 11 Cemaziyelevvel 1257	200. Diğer oğlu ter bıyıklı Süleyman Sin 24	201. Diğer oğlu Ali Sin 7 Tüvana 1260	
203. Hasan bin Ömer Sin 35 Tüvana 1257	Oğlu Ömer T: 1255	204. Karındaşı kara bıyıklı Hüseyin bin Ömer Sin 28	205. Diğer karındaşı şâbb-1 emred Ahmed Sin 21	
207. Karındaşı Mehmed Sin 3 F: fi 3 Safer 1255	208. Kara sakallı Mustafa bin Ömer Sin 40 Müsin 1252	209. Şâbb-1 emred Ahmed bin Süleyman Sin 14 F: fi 5 zilhicce 1253	210. Karındaşı Mehmed Sin 9 Tüvana 1254	
211. Kara bıyıklı Mehmed bin Ali Sin 30	212. Karındaşı Salih Sin 22	213. Ter bıyıklı Mehmed bin Süleyman Sin 20 F: fi 5 zilhicce 1253	214. Ter bıyıklı Ahmed bin Yusuf Sin 21	
215. Karındaşı Ali bin Süleyman Sin 7 Tüvana 1256	216. Diğer karındaşı Hurşid Sin 4	217. Kara sakallı Ömer bin Emin Sin 45	Oğlu Bayram T: fi 21 Safer 1251	

SAYFA137

218. Oğlu ter bıyıklı Memiş Sin 25 F: fi 5 zilhicce 1253	219. Diğer oğlu şâbb-1 emred Emin Sin 14	Oğlu Süleyman T: fi 10 Receb 1258	Oğlu Mehmed T: fi 5 Şevval 1260	220. Diğer oğlu Mustafa Sin 9	221. Kır sakallı Mustafa bin Mehmed Sin 40 Müsin 1252 F: fi 11 Safer 1258
222. Oğlu Ahmed Sin 7 Tüvana 1256	223. Diğer oğlu Mehmed Sin 1 F: fi 13 Receb 1258	224. Diğer oğlu İsmail Sin 1	225. Kara bıyıklı Ali bin Mehmed Sin 30	Oğlu Mehmed T: fi 14 Şevval 1253	Oğlu Mustafa T: fi 21 Muharrem 1259 F: fi 10 Rebiulevvel 1261
226. Kır sakallı Osman bin emin Sin 40 Müsin 1252	Oğlu Emin T: fi 24 Şaban 1261	227. Oğlu Mehmed Sin 7 Tüvana 1256	228. Diğer oğlu Mehmed Sin 3	229. Kır sakallı Kibar Hasan bin Mehmed Sin 50 F: fi 5 zilhicce 1253	

230. Ođlu ter bıyıklı Yusuf Sin 25 F: fi 5 zilhicce 1253	Ođlu Húseyin T: fi 5 zilhicce 1253	231. Diđer ođlu řabb-ı emred Ahmed Sin 20		Ođlu Hasan T: fi 11 Ramazan1259	232. Diđer ođlu řabb-ı emred İsmail Sin 12	233. Diđer ođlu Súleyman Sin7 Túvana 1256
234. Diđer ođlu Yakub Sin 4 F: fi 5 zilhicce 1253		235. Diđer ođlu Yunus Sin 2 F: fi 5 zilhicce 1253		236. Yiđeni İlyas Sin 1 F: fi 5 zilhicce 1253	237. Kır sakallı Ali bin Hasan Sin 35 Músin 1257	
238. Ođlu řabb-ı emred Húseyin Sin 15		239. Ođlu Mustafa T: fi 15 Ramazan1261		239. Diđer ođlu Abdulğaffar Sin 9 Túvana 1254	240. Kumral bıyıklı Mustafa bin Mehmed Sin 32	241. Köse sakallı Mustafa bin Ömer Sin 49
242. Ođlu řabb-ı emred Mehmed Sin 11 F: fi 5 zilhicce 1253		243. Ter bıyıklı Salih bin Húseyin Sin 25 F: fi 12 Rebiulevvel 1251		244. Karındařı řabb-ı emred Hasan Sin 20		245. Ođlu İbrahim Sin 2
246. Kara sakallı Derviş bin Húseyin Sin 40 Músin 1252 F: fi 5 zilhicce 1253	Ođlu Mehmed T: fi 7 Cemaziyelevvel 1251 F: fi 5 zilhicce 1253	247. Ođlu Ahmed Sin 3 F: fi 5 zilhicce 1253	248. Diđer ođlu Mehmed Sin 2 F: fi 3 Cemaziyelevvel 1252	249. Kır sakallı Ahmed bin Memiş Sin 45		Ođlu Ali T: fi 11 Safer 1251
250. Ođlu řabb-ı emred Memiş Sin 15	251. Diđer ođlu Ali Sin 9 F: fi 5 zilhicce 1253	252. Diđer ođlu Fındık Sin 2		253. Kara bıyıklı Súleyman bin Memiş Sin 35 Músin 1257		Ođlu Receb T: fi 21 zilhicce 1254
254. Ođlu Hurşid Sin 3	255. Diđer ođlu Osman Sin 1	256. řabb-ı emred Abdi bin İbrahim Sin 20		257. Ođlu İbrahim T: fi 5 zilhicce 1253		Ođlu Abdulaziz T: fi 19 Muharrem 1259
258. Ođlu Abdulaziz Sin 1 F: fi 5 řaban 1259		259. Karındařı ter bıyıklı Mustafa Sin 25		Ođlu Ali T: fi 24 řevval 1260		260. Yiđeni Mehmed Sin 1
						261. Diđer yiđeni İsmail bin Ahmed Sin 3

SAYFA138

262. Diđer yiđeni İsmail bin Osman Sin 4 Túvana 1260		263. řabb-ı emred Mehmed bin Húseyin Sin 16 F: fi 1257		264. Karındařı řabb-ı emred Mustafa Sin 14 F: fi 20 řevval 1255		265. Diđer karındařı Yunus Sin 4 F: fi 5 zilhicce 1253	
266. Kır sakallı Hacı Yahya bin Mustafa Sin 50	Ođlu Mehmed T: fi 5 zilhicce 1253	Ođlu İsmail T: fi 11 Muharrem 1255	Ođlu Tevfik T: fi 1256	Diđeri Hasan T: 1259	Diđeri Húseyin T: 1259	267. Ođlu řabb-ı emred Hasan Sin 17 F: fi 5 zilhicce 1253	268. Karındařı řabb-ı emred Húseyin Sin 12 F: fi 5 zilhicce 1253
270. Diđer ođlu İlyas Sin 1		271. Teba'sı řabb-ı emred Ahmed bin Hasan Sin 22 F: fi 15 Safer 1251		272. Kara sakallı Mustafa bin Ahmed Sin 45		273. Ođlu Mehmed T: fi 12 Cemaziyelevvel 1257 F: 1258	
274. Ođlu řabb-ı emred Ahmed Sin 12		275. Diđer ođlu Mehmed Sin 10 Túvana 1253		276. Diđer ođlu Salih Sin 8 Túvana 1255		277. Diđer ođlu Zekeriyya Sin 6 Túvana 1257	
278. Karındařı kara bıyıklı Memiş bin Hasan Sin 32		279. Diđer karındařı kumral bıyıklı Ali Sin 29				280. Kır sakallı Abdullah bin Húseyin Sin 60	
281. Ođlu kumral bıyıklı Ahmed Sin 25	Ođlu Mehmed T: 1256	Ođlu Osman T: fi 29 Safer 1257		Ođlu Súleyman T: 11 Rebiulevvel 1260		282. AksakallıMehmed bin Kúrd Ali Sin 60	
284. Diđer ođlu Yusuf Sin 1		285. Kumral bıyıklı Ömer bin Osman Sin 37		286. Ođlu Ali Sin 6		287. Diđer ođlu Ahmed Sin 3	
288.		289.		290.		291. Ođlu Mustafa	

Kır sakallı Osman bin Mehmed Sin 55	Ođlu řabb-ı emred Hursid Sin	Diđer ođlu řabb-ı emred Mustafa Sin 13 F: fi 5 zilhicce 1253	Diđer ođlu Mehmed Sin 10 Tüvana 1253	T: fi 13 cemaziyelevve 1257		
292. Kır sakallı Ahmed bin Mustafa Sin 62 F: fi 18 Safer 1255	293. Ođlu kumral sakallı Hasan Sin 43	294. Diđer ođlu řabb-ı emred Mustafa Sin 22	Ođlu Ahmed T: fi 11 řevval 1259	295. Diđer ođlu Reřid Sin 10 Tüvana 1253		
296. Yiđeni řabb-ı emred Mehmed bin Hasan Sin 14	Ođlu Ahmed T: fi 3 Ramazan1260	297. Diđer yiđeni Abdulaziz Sin 9	298. AksakallıOsman bin Mustafa Sin 55 F: fi 5 zilhicce 1253	299. Ođlu kara bıyıklı Mehmed Sin 30		
300. Diđer ođlu ter bıyıklı Ali Sin 25	Ođlu Abdullah T: fi 3 Ramazan1258	Ođlu Abdulhalim T: fi 25 řaban 1255	Ođlu Osman T: fi 14 Muharrem 1255	301. Diđer ođlu řabb-ı emred Zekeriyya Sin 20 Reft be Asitane fi 5 Rebiulahir1251	302. Yiđeni Mustafa bin Mehmed Sin 11 Tüvana 1252	303. Diđer yiđeni Receb Sin 8 Tüvana 1255

SAYFA139

304. Diđer yiđeni İsmail Sin 6 Tüvana 1257	305. Diđer yiđeni Hasan bin Ali Sin 5 F: fi 5 zilhicce 1253	306. Diđer yiđeni Ahmed Sin 3 F: fi 14 Safer 1255	307. Kara bıyıklı Memiş bin Ahmed Sin 35 F: fi 5 zilhicce 1257			
308. Ođlu řabb-ı emred Ahmed Sin 14	309. Diđer ođlu řabb-ı emred Abdi Sin 12 F: fi 21 řevval 1254	310. Diđer ođlu Ali Sin 9 Müsin 1254	311. Diđer ođlu İbrahim Sin 7 Tüvana 1256			
312. Diđer ođlu Mustafa Sin 1	313. Aksakallı Ali bin Salih Sin 60	314. Ođlu kara bıyıklı Hüseyin Sin 22 Reft be Asitane fi 5 Rebiulahir 1251	315. Diđer ođlu řabb-ı emred Halid Sin 17	Ođlu Mustafa T: 7 Safer 1258	Diđeri Ahmed T: fi 18 Rebiulevvel 1262	
316. Diđer ođlu Mustafa Sin 1	317. Diđer ođlu Ömer Sin 5 Tüvana 1258	318. Kara bıyıklı Arif bin Ömer Sin 27	319. Karındařı řabb-ı emred İbrahim Sin 20 F: fi 17 řaban 1252			
320. Diđer karındařı řabb-ı emred Osman Sin 21 F: fi 18 řaban 1252	321. Diđer karındařı řabb-ı emred Abdulaziz Sin 12		322. AksakallıOsman bin Salih Sin 61 F: fi 5 zilhicce 1253			
323. Ođlu kumral bıyıklı Yusuf Sin 35	Ođlu Mehmed T: fi 21 Muharrem1259	324. Ođlu Hařim Sin 9	325. Diđer ođlu Ahmed Sin 6 Tüvana 1257	326. Diđer ođlu Eyyüb Sin 3 F: fi 5 zilhicce 1252	327. Diđer ođlu Receb Sin 3 F: fi 5 zilhicce 1252	
328. Kumral bıyıklı Ali bin Ahmed Sin 35 F: fi 5 zilhicce 1253	329. Ođlu Zekeriyya Sin 4 F: fi 5 zilhicce 1253	330. Diđer ođlu Ahmed Sin 2 F: fi 5 zilhicce 1253	331. Diđer ođlu Memiş Sin 1 F: fi 5 zilhicce 1253			
332. řabb-ı emred Ali bin Memiş Sin 17	333. Karındařı řabb-ı emred Ahmed Sin 14 F: fi 25 řevval 1254		334. Diđer karındařı řabb-ı emred Mustafa Sin 12		335. Sarı bıyıklı Bayram bin Ali Sin 30	
336. Ođlu Ömer Sin 7 F: fi 10 Rebiulevvel 1254	337. Diđer ođlu Receb Sin 6 F: fi 5 zilhicce 1253	338. Diđer ođlu İbrahim Sin 1 F: fi 5 zilhicce 1253	339. Kumral sakallı Memiş bin Hüseyin Sin 48			
340. Ođlu kumral bıyıklı Ali Sin 30 F: fi 11 Rebiulahir 1255	Ođlu Mehmed T: fi 11 řevval 1255	Ođlu Mehmed T: fi 21 řevval 1253	341. Ođlu Abdulaziz Sin 1	342. Ođlu kumral bıyıklı Hasan Sin 28	343. Diđer ođlu Mustafa Sin 9	Ođlu Mehmed T: 1259
344. Diđer ođlu Süleyman Sin 4 F: fi 5 zilhicce 1257	345. Diđer ođlu Mahmud Sin 1 F: fi 5 zilhicce 1257	346. Kara sakallı Abdurrahim bin Ahmed Sin 48 Reft be Asitane 1254	347. Ođlu ter bıyıklı Ahmed Sin 23 F: fi 11 Receb 1254			

**El cüzü 9
SAYFA 140**

348. Diğer oğlu şâbb-ı emred Mustafa Sin 13		Oğlu Receb T: 1256		349. Diğer oğlu İsmail Sin 7 F: fi 5 zilhicce 1253		350. Diğer oğlu kara bıyıklı Mehmed bin Hüseyin Sin 25 F: fi 5 Rebiulahir 1254		351. Kumral bıyıklı Ali bin Hasan Sin 33 F: fi 5 zilhicce 1253		
352. Karındaşı şâbb-ı emred Mustafa Sin 20		353. Yiğeni Ahmed Sin 5 Tüvana 1258		354 Kır sakallı Osman bin Mustafa Sin 49		355. Oğlu kara bıyıklı Mustafa Sin 25 F: fi 23 Şevval 1254				
356. Diğer oğlu ter bıyıklı Mehmed Sin 22		357. Diğer oğlu şâbb-ı emred Ahmed Sin 17		358. Diğer oğlu şâbb-ı emred Mahmud Sin 12		359. Kumrla bıyıklı Ahmed bin Mehmed Sin 31 Reft be Asitanefi 5 Rebiulahir 1251				
360. Karındaşı kumral bıyıklı Mustafa Reft be Asitane 1252	Oğlu Hasan T: fi 25 Şaban 1256	Oğlu Mehmed T: fi Ramazan1257	Oğlu Hüseyin T: fi 24 zilhicce 1259	Oğlu Ali T: fi 4 Şaban 1261	361. Diğer karındaşı ter bıyıklı Ali Sin 23 Reft be Asitane fi 11 Safer1252 F: fi ğurre-i Şevval1252		362. Diğer karındaşı şâbb-ı emred Osman Sin 20	Oğlu Ali T: 1261	363. Diğer karındaşı Ebu bekir Sin 7 Tüvana 1256	
364. Kumral bıyıklı Salih bin Emin Sin 32 F: fi 5 zilhicce 1257		Oğlu Mehmed T: fi 14 cemaziyel evvel 1251		365. Kara bıyıklı Memiş bin Hasan Sin 40 Reft be Asitane fi 5 zilhicce 1254		366. Oğlu şâbb-ı emred Ali Sin 11 Tüvana 1252 F: fi 5 Rebiulahir 1255		367. Diğer oğlu Mustafa Sin 8 Tüvana 1255		
368. Kara bıyıklı Osman bin Hasan Sin 35 Reft be Asitanefi 2 Safer 1252 F: fi 11 zilhicce 1252		Oğlu Ali T: fi 21 zilhicce 1252		Oğlu Abdulaziz T: fi 22 Rebiulevvel 1254	369. Karındaşı şâbb-ı emred Mehmed Sin 20		Oğlu Ali T: 1257	Oğlu Süleyman T: fi 17 Şaban 1262	370. Diğer karındaşı Mustafa Sin 14 Reft be Asitane fi 25 Rebiulahir 1254	371. Yiğeni Ömer Sin 4 Tüvana 1257
372. Kumral sakallı Ahmed bin Mustafa Sin 45		373. Oğlu şâbb-ı emred Hasan Sin 18		374. Diğer oğlu Hurşid Sin 7 Tüvana 1256		375. Kumral sakallı Türkmen bin Memiş Sin 45		Oğlu Süleyman T: 1255		
376. Oğlu Osman Sin 5 Tüvana 1260		377. Karındaşı kumral sakallı Ömer Sin 40		378. Oğlu Yunus T: fi 5 zilhicce 1253		379. Oğlu şâbb-ı emred Mehmed Sin 12 F: fi 5 Rebiulevvel 1254		379. Diğer oğlu Hasan Sin 7 Tüvana 1256		
380. Kara sakallı Mahmud bin Yakub Sin 45 F: fi 5 zilhicce 1253		381. Oğlu şâbb-ı emred Hasan Sin 11 F: fi 5 Rebiulahir 1253		382 Diğer oğlu Hüseyin Sin 9 F: fi 5 Rebiulahir 1253		383. Diğer oğlu Osman Sin 1 F: fi 5 Rebiulahir 1253				
384. Ahmed bin Hüseyin F: fi 2 Ramazan1261		Oğlu Mustafa T: fi 14 Rebiulevvel 1251	Oğlu Mehmed T: fi 11 Safer 1254	385. Oğlu Hüseyin Sin 2		386. Şâbb-ı emred Hasan bin Mahmud Sin 19		387. Karındaşı şâbb-ı emred Ahmed Sin 12 F: fi 5 Rebiulahir 1254		
388. Diğer karındaşı Hüseyin Sin 11 Tüvana 1252		389. Sarı bıyıklı Ali bin Ahmed Sin 35 Müsin 1257		390. Kır sakallı Osman bin Mustafa Sin 48		391. Oğlu şâbb-ı emred Salih Sin 12		Oğlu Hasan T: fi 25 Şevval 1260		
392. Diğer oğlu Mustafa Sin 7 Tüvana 1256		393. Kumral sakallı Osman bin Hüseyin Sin 38		Oğlu Ahmed T:fi 18 Muharrem1255		394. Oğlu şâbb-ı emred Hüseyin Sin 12		395. Diğer oğlu Hasan Sin 10 Tüvana 1253		

SAYFA 141

396. Diğer oğlu Mehmed Sin 3 Reft be Asitane fi 18 Rebiulevvel 1252		397. AksakallıMehmed bin Mustafa Sin 65		398. Oğlu kara bıyıklı Ahmed Sin 27	Oğlu Reşid T: fi 2 Şevval 1255	Oğlu Mehmed T: fi 3 Muharrem 1259	399. Diğer oğlu kara bıyıklı Memiş Sin 23 Reft be Asitane fi 5 zilhicce 1254
400. Yiğeni şâbb-ı emred Ali bin Osman Sin 12 F: fi 21 Rebiulevvel 1254		401. Diğer yiğeni Hüseyin Sin 8 Tüvana 1255		402. Diğer yiğeni Yunus Sin 6 Tüvana 1257		403. AksakallıMustafa bin Mehmed Sin 70 F: fi 5 zilhicce 1253	
404. Oğlu ter bıyıklı Cevahir		405. Diğer oğlu şâbb-ı emred		406. Kumral bıyıklı Mustafa bin		407. Oğlu Yahya	

Sin 31 Reft be Asitanefi 18 Rebiulevvel 1252 F: fi 5 Cemaziyelelahir 1259		Mehmed Sin 14 F: fi 5 zilhicce 1253	Yahya Sin 38 F: fi 21 zilhicce 1254		Sin 5 Tüvana 1258	
408. Diğer oğlu Ruşen Sin 3	409. Diğer oğlu Mehmed Sin 1	410. Kır sakallı Ali bin Yahya Sin 45 F: fi 23 Cemaziyelevvel 1259	Oğlu Ali T: fi 24 Cemaziyelevvel 1259		411. Oğlu ter bıyıklı Halid Sin 27	Oğlu Ali T: fi 20 Şevval 1260
412. Diğer oğlu şâbb-ı emred Miktad Sin 14 F: fi 5 Receb 1257		413. Kumral bıyıklı Ahmed bin Yahya Sin 32	414. Karındaşı Kumral bıyıklı İsmail Sin 28	Oğlu Mehmed T: 1255	Oğlu Arif T: fi 4 Şevval 1260	415. Yiğeni Mehmed bin Ömer Sin 5 F: fi 5 zilhicce 1253
416. Aksakallı Osman bin İsmail Sin 70		417. Sarı sakallı Emin bin Osman Sin 40 Müsin 1252 Reft be Asitanefi 5 zilhicce 1254	Oğlu Osman T: fi 11 Safer 1258		418. Oğlu Osman Sin 2 F: fi 5 Rebiulahir 1253	419. Kara bıyıklı Mustafa Sin 40 Müsin 1252 F: fi 5 Rebiulahir 1253
420. Oğlu Mehmed Sin 1 F: fi 5 zilhicce 1253		421. Diğer oğlu Mustafa Sin 3 F: fi 5 zilhicce 1253	422. Mahmud bin Mehmed Sin 6 F: fi 5 zilhicce 1252		423. Karındaşı Mustafa Sin 3 F: fi 5 zilhicce 1252	
424. Orta boylu kara bıyıklı Mustafa bin Ahmed Sin 30 Amed an karye-i Kıraş fi 21 Ramazan 1254		424. Oğlu salih T: fi 10 Receb 1262	425. Oğlu orta boylu kumral bıyıklı Mehmed bin Ali Sin 30 Amed an karye-i mervandersi, armud ve karadere ve ahıyoz fi 21 Receb 1254		Oğlu Hasan T: fi 14 Şevval 1261	
426. Diğer oğlu orta boylu kara bıyıklı Ahmed Sin 30 Amed bu dahi		Oğlu İbrahim T: fi 23 Şevval 1261	427. Diğer oğlu kara bıyıklı orta boylu Osman Sin 25 Amed bu dahi		Oğlu mehmed T: 1254	
428. Diğer yiğeni Memiş bin Ahmed Sin 3 Amed bu dahi		429. Orta boylu kara sakallı Ömer bin Mehmed Sin 26 Amed an tahrir-i mande fi 5 zilhicce 1255	430. Orta boylu kara bıyıklı Ahmed bin Hasan Sin 38 Tahrir-i mande kayd şode fi 7 Safer 1258		431. Diğer oğlu Mehmed Sin 7 Amed an karye-i Canceva fi 11 Rebiulevvel 1261	432. Şâbb-ı emred Abdulaziz bin Yusuf Sin 10 Amed an Karye-i Gürgenli fi 20 zilhicce 1262

Boş Sayfa
SAYFA 143

Karye-i Arpik mea Kıraş Tabii Nahiye-i Mezbur

Müslim

1. Latifzâde sarı sakallı Osman karye-i İmam-ı Mezbur Sin 30	Oğlu Ömer T: fi 11 Safer 1252	Oğlu Ahmed T: fi 14 Cemaziyelevvel 1257	2. Çolakoğlu kara sakallı Osman Sin 50	Oğlu Hüseyin T: fi 8 Safer 1252	3. Oğlu kara sakallı Mehmed Sin 40 Müsin 1252	Oğlu Salih T: fi 13 Receb 1251	Oğlu Ali T: fi 12 Cemaziyelev vel 1257
4. Diğer oğlu kumral bıyıklı Ali Sin 35 Müsin 1257	Oğlu Şerif T: fi 4 Şaban 1261	5. Diğer oğlu köse sakallı Ahmed Sin 23		Oğlu Ömer T: fi 11 Safer 1254	Oğlu Mustafa T: fi 14 Şaban 1261	6. Yiğeni Memiş bin Mehmed Sin 5 Tüvana 1258	7. Diğer yiğeni Mustafa bin Ali Sin 3
8. Kır sakallı Osman bin Abdullah Sin 50		Oğlu Abdulhamid T: fi 2 Ramazan 1261		9. Oğlu Ali Sin 6 F: 1256	10. Diğer oğlu Yusuf Sin 4 Tüvana 1260		11. Diğer oğlu İbrahim Sin 2
12. Diğer oğlu	13. Sarı bıyıklı	Oğlu Kibar T: fi 4 Şevval 1261		14. Kara sakallı Mehmed bin Ali		Oğlu Mustafa T: fi 21 Safer 1252	15. Oğlu Ahmed

Hüseyin Sin 2	Süleyman bin Memiş Sin 40 Müsin 1252			Sin 40 Müsin 1252				Sin 3 F: fi 5 Şevval 1254
16. AksakallıHasan bin Mahmud Sin 50	17. Oğlu ter bıyıklı Memiş Sin 19	18. Kumral sakallı Ahmed bin Feyzullah Sin 43	Oğlu Mehmed T: fi 25 Şaban 1255	Oğlu Hasan T: fi 15 Cemaziyelevvel 1257	Oğlu İbrahim T: fi 10 Rebiulevvel 1260	Oğlu Dursun T: fi 20 Ramazan1261		19. Oğlu ter bıyıklı Osman Sin 20 F: 1256
20. Diğer oğlu Bekir Sin 8	Oğlu Ahmed T: fi 26 Ramazan1261	21. Diğer oğlu Ali Sin 2		22. Sarı bıyıklı Hasan bin Feyzullah Sin 30	Oğlu Memiş T: fi 8 Şevval 1251	Oğlu Ahmed T: fi 10 Safer 1258		23. Oğlu Mustafa Sin 4 Tüvana 1260
24. Diğer oğlu Yusuf Sin 2 F: fi 2 Şevval 1261	25. Karındaşı şâbb-ı emred Bayram Sin 19	Oğlu Ali T: fi 14 Receb 1251		Oğlu Arif T: fi 9 Şevval 1261		26. AksakallıDurmuş bin Ali Sin 70 F: fi 15 Ramazan1254	27. Oğlu Kumral bıyıklı Ali Sin 30	Oğlu Receb T: fi 12 Şevval 1261
28. Diğer oğlu Tahir Sin 10 F: fi 16 Şevval 1261		29. Diğer oğlu Mustafa Sin 3		30. Yiğeni Ahmed bin Ali Sin 4 Tüvana 1260		31. Diğer yiğeni İbrahim Sin 2		
32. Kara sakallı Ömer bin Osman Sin 45 F: fi 21 Cemaziyelevvel 1252		33. Oğlu kumral bıyıklı Memiş Sin 35 F: fi 5 Rebiulahir 1257		34. Diğer oğlu ter bıyıklı Osman Sin 26		Oğlu ömer T: fi 5 Receb 1257		35. Yiğeni Mustafa bin memiş Sin 5 Tüvana 1260
36. Diğer yiğeni Ahmed Sin 1		37. Diğer yiğeni Ali bin Hasan Sin 5 Tüvana 1258		38. Kır sakallı Ali bin Süleyman Sin 48		39. Oğlu ter bıyıklı Yakub Sin 20		
40. Diğer oğlu Memiş Sin 10 Tüvana 1253		41. Diğer oğlu İsmail Sin 8		42. Kır sakallı Mehmed bin Süleyman Sin 40 Müsin 1252		43. Karındaşı ince bıyıklı Ahmed Sin 30		Oğlu Hasan T: fi 21 Rebiulevvel1254

SAYFA144.

44. Oğlu Süleyman Sin 4 Tüvana 1260		45. Yiğeni İsmail bin Hasan Sin 8 F: fi 11 Ramazan1254		46. Sarı bıyıklı Yusuf bin Süleyman Sin 38 Müsin 1254		47. Oğlu Emin Sin 6 Tüvana 1257		
48. Ter bıyıklı Mehmed bin Ali Sin 35 Müsin 1257		49. Karındaşı şâbb-ı emred Osman Sin 22 F: fi 17Ramazan1252		50. Diğer karındaşı Mustafa Sin 11 Tüvana 1252		51. Diğer karındaşı Hüseyin Sin 12 F: fi 22 Şevval 1255		
52. Kır sakallı Ahmed bin Abdi Sin 43	Oğlu Ahmed T: fi 5 Rebiulevvel 1251	Oğlu Mehmed T: fi 11 Şevval 1254		53. Oğlu şâbb-ı emred Ali Sin 15 F: fi 19 Ramazan1252		54. Diğer oğlu Hasan Sin 8 Reft be Reft be Asakir-i Mansure fi 20 Şevval 1254	55. Diğer oğlu Yusuf Sin 4	
56. Diğer oğlu Halid Sin 3		57. Ter bıyıklı Abdullah bin Hüseyin Sin 25 Reft be Bursafi 18 Rebiulevvel 1252		58. Kır bıyıklı Mehmed bin Hüseyin Sin 35		Oğlu Mustafa T: fi 11 zilhicce 1254		59. Oğlu şâbb-ı emred Yunus Sin 16 Reft be Reft be Asakir-i Mansurefi 5 Rebiulahir 1251
60. Diğer oğlu Süleyman Sin 9 Tüvana 1254		61. Diğer oğlu Hürşid Sin 7 Tüvana 1256		62. Diğer oğlu Osman Sin 6 Tüvana 1260		63. Diğer oğlu Hasan Sin 2		
64. Kara bıyıklı Hasan bin Mehmed Sin 30		Oğlu Halid T: fi 2 Rebiulevvel 1261		65. Oğlu Mehmed Sin 3		66. Kumral bıyıklı Mustafa bin Memiş Sin 35 F: fi 11 Şevval 1252		67. Oğlu Receb Sin 1 F: fi 5 zilhicce 1253

68. Karındaşı Osman Sin 9 F: fi 5 zilhicce 1253	69. Diğer karındaşı Hasan Sin 3 F: fi 5 zilhicce 1253	70. Yiğeni Kasım bin Ahmed Sin 8 Tüvana 1255 F: fi 5 zilhicce 1253	71. Kara bıyıklı Mehmed bin Hasan Sin 35	Oğlu Ali T: fi 15 zilhicce 1251
72. Oğlu Hasan Sin 3	73. Sarı bıyıklı Mustafa bin Hüseyin Sin 30	74. Karındaşı Osman Sin 10 Tüvana 1253	75. Diğer karındaşı İbrahim Sin 8 Tüvana 1255	
76. Diğer karındaşı Ahmed Sin 6 Tüvana 1257	77. Diğer karındaşı şâbb-ı emred Hüseyin Sin 17 Reft be Asitanefi 29 Rebiulahir 1252	78. Kumral bıyıklı Mustafa bin Memiş Sin 35 F: fi 25 Şaban 1255	79. Oğlu Ahmed T: 1254	Oğlu Mehmed Sin 7
80. Diğer oğlu Hüseyin Sin 5 Tüvana 1258 Reft be Nizam fi 8 Şaban 1261	81. Diğer oğlu Hasan Sin 1 F: fi 12 Rebiulevvel 1261	82. Yiğeni Hüseyin bin Hasan Sin 10 Tüvana 1253	83. Karındaşı Memiş Sin 10 Tüvana 1253	
84. Diğer karındaşı Ahmed Sin 8 Tüvana 1255	85. Diğer karındaşı Mahmud Sin 5 Tüvana 1258	86. Kara sakallı Ali bin Memiş Sin 36 Müsin 1252	87. Oğlu Abdulaziz Sin 18 Reft be Bursafı 5 Rebiulahir1251	Oğlu Cafer T: fi 20 Rebiulevvel 1260
88. Diğer oğlu Memiş Sin 11 Tüvana 1252	Oğlu Ali T: fi 2Rebiulahir 1261	89. Diğer oğlu Hurşid Sin 7 Tüvana 1257	90. Kara bıyıklı İbrahim bin Hüseyin Sin 30 F: fi 11 Receb 1258	91. Oğlu Musa Sin 1

SAYFA145

92. Kumral sakallı Feyzullah bin Durmuş Sin 45 Reft be Bursafı 5 Rebiulahir 1251		93. Oğlu şâbb-ı emred Hasan Sin 16 Reft be Asakir-i Mansurefi 3Safer 1253 F: fi 5 Rebiulahir 1253		94. Diğer oğlu Receb Sin 10 Tüvana 1253		95. Diğer oğlu Emin Ali Sin 8 Tüvana 1255	
96. Diğer oğlu Yusuf Sin 4 Tüvana 1260	97. Diğer oğlu Memiş Sin 2	98. Kır sakallı Ali bin Hasan Sin 50		99. Oğlu İbrahim T: fi 28 Safer 1259		100. Diğer oğlu Mehmed Sin 9 Tüvana 1254	
101. Diğer oğlu Ahmed Sin 7 Reft be Asakir-i Mansurefi 20 Şevval 1254		102. Diğer oğlu Hüseyin Sin 5 F: 1256		103. Diğer oğlu Mustafa Sin 3 F: fi 17 Ramazan1254		104. Diğer oğlu İdris Sin 1	
105 Yiğeni şâbb-ı emred Ahmed Sin 14		106. Diğer yiğeni şâbbı emred Hasan Sin 11		107. Şâbb-ı emred Mustafa bin Emin Sin 10 Tüvana 1253		108. Kumral sakallı Feyzullah bin Memiş Sin 40 Müsin 1253	
109. Oğlu Memiş Sin 6 Tüvana 1257	110. Diğer oğlu Hasan Sin 4 Tüvana 1260	111. Kumral sakallı Hüseyin bin Derviş Sin 45	Oğlu Mehmed F:fi 1 Rebiulevvel 1251	112. Oğlu sarı bıyıklı Ali Sin 30		Oğlu Mehmed T: fi 12 Şevval 1255	113. Diğer Oğlu ter bıyıklı Musa Sin 25
114. Diğer oğlu şâbb-ı emred Emin Sin 15 Reft be Asakir-i Mansurefi 25 Şevval 1254		115. Kumral bıyıklı Hasan bin Derviş Sin 28		116. Kara bıyıklı Mehmed bin Derviş Sin 30 F: fi 17 Cemaziyelevvel 1257		117. Oğlu Mustafa Sin 3 F: fi 5 zilhicce 1253	
119. Kara sakallı Kasım bin Feyzullah Sin 40 Müsin 1252		120. Oğlu İbrahim Sin 10 Tüvana 1253		121. Yiğeni Abdulaziz bin Hüseyin Sin 8 Tüvana 1255		122. Karındaşı Sarı bıyıklı Mehmed Sin 25 F: fi 20 Rebiulevvel 1261	
						118. Diğer oğlu İdris Sin 2 F: fi 5 zilhicce 1253	
						123. Oğlu Mustafa Sin 8	

124. Diğer karındaşı şâbb-ı emred Derviş Sin 15	125. Yiğeni sarı bıyıklı Hasan Sin 35 F: fi 5 zilhicce 1253	Oğlu Ali T: fi 5 zilhicce 1253	Oğlu Süleyman T: fi 11 Receb 1254	126. Ter bıyıklı Süleyman bin Süleyman Sin 25	127. Kara bıyıklı Memiş bin Hüseyin Sin 35 F: fi 5 zilhicce 1253	Oğlu Mustafa T: fi 20 Şevval 1251	128. Oğlu Hüseyin Sin 2	
129. Diğer oğlu Ömer Sin 1	130. Ter bıyıklı Osman bin Hüseyin Sin 22 Reft be Bursafı 5 zilhicce 1258	Oğlu Mehmed T: fi 15 Receb 1258	131. Kumral bıyıklı Ali bin Emin Sin 35	Oğlu Mehmed T: fi 21 Şevval 1254	Oğlu Ahmed T: fi 9 Receb 1258	132. Yiğeni şâbb-ı emred Memiş bin Süleyman Sin 9 Tüvana 1254	133. Kumral bıyıklı Ali bin Feyzullah Sin 25 F: fi 5 zilhicce 1253	
134. Oğlu Feyzullah Sin 1		135. Karındaşı şâbb-ı emred Ahmed Sin 10 Tüvana 1253 F: fi 17 Cemaziyelevvel 1257		136. Sarı bıyıklı Abdi bin Ahmed Sin 35 F: fi 5 zilhicce 1253		137. Sarı bıyıklı Mustafa bin Ahmed Sin 38 F: fi 5 zilhicce 1253		
138. Oğlu Mehmed Sin 9 Tüvana 1254	139. Kumral bıyıklı Abdullah bin Memiş Sin 30	Oğlu Mehmed T: fi 21 Receb 1254	Oğlu Hüseyin T: fi 5 Receb 1257	Oğlu Hasan		140. Oğlu Ali Sin 2	141. Yiğeni şâbb-ı emred Cevahir bin Ömer Sin 13 F: fi 11 Şevval 1252	142. Karındaşı Hasan bin Ömer Sin 10 Tüvana 1253
143. Diğer karındaşı Yakub Sin 9 Tüvana 1254		144. Diğer karındaşı Osman Sin 6 Tüvana 1257		145. Kara sakallı Ömer bin Eyyüb Sin 50 F: fi 5 zilhicce 1253		146. Oğlu şâbb-ı emred Mustafa Sin 17 F: fi 26 Rebiulevvel 1261		
147. Diğer oğlu Hasan Sin 12 F: fi 13 Rebiulevvel 1257		148. Diğer oğlu Ahmed Sin 10 F: fi 3 zilhicce 1253		149. Kumral bıyıklı Mehmed bin Ali Sin 35 Reft be Samsun fi 5 Rebiulahir 1251		Oğlu Ali T: fi 14 Şevval 1251		

SAYFA 146

150. Oğlu Mustafa Sin 5		151. Kumral bıyıklı Yusuf bin Ali Sin 35		152. Karındaşı Osman Sin 8 Tüvana 1255 F: fi 19 Cemaziyelevvel 1257		153. Diğer karındaşı Hasan Sin 4		
154. Yiğeni Halid bin Ahmed Sin 3		155. Sarı bıyıklı Ali bin Memiş Sin 35		156. Oğlu Mehmed Sin 5 Tüvana 1257		157. Diğer oğlu Ahmed Sin 3 F: 1256		158. Diğer oğlu Mustafa Sin 2
159. Kumral bıyıklı Hasan bin Memiş Sin 30	Oğlu Yusuf T: fi 17 Receb 1258	Oğlu Mehmed T: fi 5 zilhicce 1258	160. Kumral sakallı Mustafa bin Ömer Sin 35 Müsin 1257		Oğlu Mehmed T: fi 15 Receb 1258	161. Oğlu Ahmed Sin 8 Tüvana 1255	162. Diğer oğlu Mehmed Sin 4 F: fi 5 zilhicce 1255	163. Kumral sakallı Yusuf Sin 40 Reft be Bursafı 5 Rebiulahir 1251 F: fi 3 zilhicce 1253
164. Yiğeni Ahmed bin Ali Sin 5 Tüvana 1258 F: fi 25 Receb 1258		165. Ter bıyıklı Ömer bin Memiş Sin 20 Reft be Bursa		166. Karındaşı şâbb-ı emred Ali Sin 15		167. Diğer karındaşı Ahmed Sin 9 Tüvana 1254		
168. Kumral sakallı Hasan bin Abdi Sin 45 F: fi 27 Şaban 1255	169. Oğlu ter bıyıklı Ali Sin 20	Oğlu Hasan T: fi 15 Cemaziyelevvel 1257		170. Aksakallı Abdullah bin Ahmed Sin 80 F: fi 15 Şevval 1254		171. Yiğeni ter bıyıklı Ahmed bin Mehmed Sin 25	172. Karındaşı Ömer Sin 22	
173. Karındaşı Ali Sin 5 Tüvana 1258		174. Kumral bıyıklı Yusuf bin Abdi Sin 35 Müsin 1257		175. Oğlu şâbb-ı emred Osman Sin 10 Tüvana 1253		176. Diğer oğlu Ömer Sin 7 Tüvana 1257 Reft be Nizam fi 20 Şaban 1261		

177. Diğer oğlu Reşid Sin 9 Tüvana 1254	178. Diğer oğlu Mehmed Ali Sin 3	179. Ter bıyıklı Ali bin Ömer Sin 18	180. Kır sakallı Ahmed bin Derviş Sin 50 F: fi 28 Rebiulevvel 1261	Oğlu Gümüş T: fi 11 Receb 1251	181. Oğlu şâbb-ı emred Ali Sin 13	Oğlu Hasan T: fi 1254		
182. Oğlu Osman Sin 8 Tüvana 12555 Reft be Nizam fi 20 Şaban 1261	183. Diğer oğlu Mehmed Sin 4 Tüvana 1260	184. Köse sskallı Hüseyin bin Derviş Sin 45 F: fi 5 zilhicce 1253	185. Oğlu Ömer Sin 7	186. Diğer oğlu Emin Sin 2 F: fi 25 Rebiulevvel 1261				
187. Kır sakallı Osman bin Derviş Sin 40 Müsin 1252 F: fi ğurre-i 1252	188. Oğlu şâbb-ı emred Ömer Reft be Asakir-i Mansurefi 11 Safer 1252	189. Diğer oğlu Ali Sin 12 F: fi 11 Receb 1252	190. Diğer oğlu Hasan Sin 8 F: fi 15 Ramazan1252	191. Diğer oğlu Hüseyin Sin 8 F: fi 18 Ramazan1252				
192. Kara bıyıklı Ömer bin İsmail Sin 30	193. Oğlu Mehmed Sin 4	194. Yiğeni şâbb-ı emred Osman bin Ali Sin 18	195. Karındaşı şâbb-ı emred Ahmed Sin 13 Reft be Asakir-i Mansurefi 11 Rebiulevvel1254 F: 1257	200. Oğlu Ahmed Sin 6 Tüvana 1257				
196. Kara bıyıklı Mustafa bin İsmail Sin 30	Oğlu Ahmed T: fi 16 Cemaziyelevvel 1257	197. Oğlu Ali Sin 6 F: fi 5 Rebiulahir 1253	198. Diğer oğlu Hasan Sin 1	199. Kara sakallı Yusuf bin Süleyman Sin 40 Müsin 1252				
201. Diğer oğlu şâbb-ı emred Süleyman Sin 18 F: fi 5 zilhicce 1253	202. Diğer oğlu Ali Sin 8 Tüvana 1255	203. Diğer oğlu Mustafa Sin 4	204. Yiğeni Ahmed bin İbrahim Sin 3					
205. Şâbb-ı emred Mehmed bin Osman Sin 11 Tüvana 1252	206. Kumral sakallı Ali bin Ahmed Sin 40	207. Oğlu şâbb-ı emred Ahmed Sin 18	208. Kara bıyıklı Osman bin Ali Sin 38 F: fi 17 Receb 1258					
209. Oğlu Ali Sin 8 F: fi 5 zilhicce 1253	210. Diğer oğlu Hasan Sin 2 F: fi 5 zilhicce 1253	211. Kara bıyıklı Süleyman bin Ahmed Sin 35	Oğlu Ahmed T: fi 21 Rebiulevvel 1254	212. AksakallıMustafa bin Ali Sin 60 F: fi 1261	213. Oğlu Ali Sin 1 F: fi 1 zilhicce 1253	214. Kara sakallı Mustafa bin Ali Sin 30	Oğlu Mehmed T: fi 1255	215. Mustafa bin Ömer Sin 8 Tüvana 1255

SAYFA 147.

216. Diğer oğlu Bayram Sin 7 Amed an mahalle-i Marbuda 1255	217. Diğer oğlu Abdulaziz Sin 6 Tüvana 1257 Bu dahi	Oğlu Ali T: fi 12 Safer 1261	Diğeri Mehmed T: fi 4 Rebiulahir 1261
--	---	---------------------------------	--

SAYFA148

Karye-i Atyanoz mea Çıkara

Müslim

1. Kır sakallı Osman bin Ömer İmam-ı karye-i mezbur Sin 48	Oğlu İbrahim T: fi 1 Receb 1251 F: fi 11Rebiulevvel 1252	Oğlu ömer T: fi 27 Receb 1257	Oğlu Ahmed T: fi 10 Rebiulevvel 1258	Oğlu Bayram T: fi 7 Şaban 1260	2. Oğlu şâbb-ı emred Hüseyin Sin 19 F: fi 11 Şevval 1252	3. Diğer oğlu Ahmed Sin 11 F: fi 5 zilhicce 1253	4. Kara sakallı Çolakoğlu Ahmed Muhtar-ı mahalle-i mezbur Sin 40 F: fi 14 Cemaziyelevvel 1252
---	---	-------------------------------------	--	--------------------------------------	---	---	---

5. Ođlu řabb-1 emredReceb Sin 17 F: fi 6 řevval 1255	6. Diđer ođlu Hasan Sin 8 Tüvana 1255	Ođlu Ali T: fi 14 Rebiulevvel 1260	7. Diđer ođlu Hüseyin Sin 7 Tüvana 1256	8. Diđer ođlu Mustafa Sin 3	9. Kumral bıyıklı Mustafa bin Memiř Sin 38	Ođlu Hüseyin T: fi Safer 1252	Ođlu Abdurrahim T: fi 1252			
10. Ođlu řabb-1 emred Ahmed Sin 13 Reft be Asitanefi 11 Rebiulevvel 1252 F: fi 11 Safer 1254	11. Diđer ođlu Mehmed Sin 4 Tüvana 1260	12. Diđer ođlu Yunus Sin 1 F: fi 5 zilhicce 1253	13. Kumral bıyıklı Osman bin Memiř Sin 40 Müsin 1252	Ođlu Ömer T: fi 21 Rebiulevvel 1258	Ođlu Hurřid T: fi 7 Ramazan1262	Ođlu Ali T: fi 1256	14. Ođlu Memiř Sin 5 Tüvana 1258			
15. Kara sakallı Ahmed bin Memiř Sin 41 F: fi 15 řevval 1252		16. Ođlu řabb-1 emred Mehmed Sin 17 F: fi 1 Rebiulevvel 1252		17. Kara bıyıklı Ahmed bin Mehmed Sin 35 Müsin 1257		18. Ođlu Mustafa Sin 1		19. Kumral bıyıklı Ahmed bin Mehmed Sin 30 Reft be Asitane fi 28 Rebiulevvel 1252		
20. Kumral bıyıklı Emin bin Ali Sin 30	Ođlu Ali T: fi 4 Rebiulahir 1260	21. Ođlu İsmail Sin 1 F: fi 1 zilhicce 1251	22. Karındařı ođlu Memiř bin Memiř Sin 17 F: fi 5 Rebiulahir 1253	Ođlu Reřid T: fi 25 Cemaziyelevvel 1251 F: fi 5 zilhicce 1253	23. Kara bıyıklı Mehmed bin Osman Sin 28 Reft be Asitane fi 29 Rebiulevvel1252 F: fi 1258		24. Ođlu Osman Sin 2			
25. Kumral bıyıklı Ali bin Mehmed Sin 30	26. Ođlu Memiř Sin 4 Tüvana 1257	27. Diđer ođlu Osman Sin 3		28. Ter bıyıklı Memiř bin Omer Si 21		29. řabb-1 emred Osman bin Hasan Sin 19 F: fi 25 zilhicce 1251		30. Karındařı Memiř Sin 12		
31. Karındařı Hasan Sin 5 Tüvana 1258	32. řabb-1 emred Hüseyin bin Ali Sin 20	33. Ter bıyıklı Hüseyin bin Hasan Sin 22 Reft be Asitanefi 21 Rebiulevvel1252	Ođlu Hüseyin T: fi 12 Cemaziyelevvel 1258	Ođlu Hurřid T: fi 1258	34. Kır sakallı Memiř bin Hüseyin Sin 50	35. Ođlu kumral bıyıklı Ömer Sin 27 Reft be Asitane fi 7 Cemaziyelevvel 1252		Ođlu Hüseyin T: fi 1251		
36. Ođlu Hurřid Sin 2 F: fi 5 zilhicce 1253	37. AksakallıHacı Hasan bin Ahmed Sin 57 F: fi 8 Rebiulevvel 1251		38. Ođlu ter bıyıklı Ali Sin 23 F: fi 11 Cemaziyelevvel 1252	39. Diđer ođlu Memiř Sin 17 Reft be Asitane fi 29 Rebiulevvel1252 F: fi 5 zilhicce 1253		40. Diđer ođlu Hüseyin Sin 7		Ođlu İlyas T: fi 7 řevval 1260		
41. Kumral bıyıklı Ali bin Ahmed Sin 40 Müsin 1252	Ođlu İsmail T: fi 5 Rebiulevvel 1251		42. Ođlu řabb-1 emred Ahmed Sin 16	43. Diđer ođlu Yunus Sin 7		44. Diđer ođlu Osman Sin 5 F: fi 5 zilhicce 1253		45. Diđer ođlu Emin Sin 4		
46. Yiđeni řabb-1 emred Memiř bin Hüseyin Sin19	47. Kumral bıyıklı Bayram bin Hüseyin Sin 45		48. Ođlu Abdulaziz Sin 9 Tüvana 1254	49. Kara bıyıklı Mahmud bin Memiř Sin 30		50. Ođlu Mustafa Sin 5 Tüvana 1260				
51. Diđer ođlu Hurřid Sin 3	52. Diđer ođlu Memiř Sin 1	53. Yiđeni řabb-1 emred Ahmed bin Osman Sin 13 Reft be kaza-i Tonya 1253	Ođlu Osman T: fi 17 Safer1259	Ođlu zekeriyya T: fi 13 Rebiulevvel 1260	54. İnce bıyıklı Memiř bin Osman Sin 25 Nukilet be karye- i Mirakaloz 1256		Ođlu Ömer T: 8Cemaziyelevvel 1252		55. Ođlu Osman Sin 5 F: fi 5 zilhicce 1253	
56. Diđer ođlu İsmail Sin 3	57. Diđer ođlu Hurřid Sin 2 F: fi 5 zilhicce 1253		58. Kara sakallı Hasan bin Hüseyin Sin 40 Müsin 1252		Ođlu Osman T: fi 11 zilhicce 1256		Diđer ođlu İsmail T: fi 25 Cemaziyelevvel 1257		59. Ođlu řabb-1 emred Ahmed Sin 12 F: fi 11 řaban 1252	60. Diđer ođlu Yusuf Sin 1 F: fi 13 Ramazan1252

61. Şâbb-ı emred Ömer bin Hüseyin Sin 19	62. Karındaşı Mehmed Sin 8 F: fi 15 Ramazan1252	63. Kumral bıyıklı Mustafa bin Hasan Sin 41	64. Oğlu Mehmed Habib Sin 7 F: fi 18 Ramazan1252	65. Diğer oğlu Ali Sin 3 F: fi 5 zilhicce 1253	
66. Diğer oğlu Receb Sin 19	67. Kumral bıyıklı Memiş bin Emin Sin 35 Tüvana 1257	68. Kumral bıyıklı Ahmed bin Ali Sin 27	69. Ahmed bin Osman Sin 6 Tüvana 1257	70. Ali bin Emin Sin 4 F: fi 5 zilhicce 1253	
71. İnce bıyıklı Ömer bin Memiş Sin 30	72. Oğlu Hasan Sin 7 F: fi 5 zilhicce 1253	73. Diğer oğlu Memiş Sin 1	74. Karındaşı ter bıyıklı Mustafa Sin 25 Reftbe Asitanefi 29 Rebiulevvel 1252	75. Kumral sakallı Osman bin Ahmed Sin 37	Oğlu Ömer T: fi 12 Şevval 1255

SAYFA149

76. Oğlu şâbb-ı emred Ömer Sin 20 F: fi 5 zilhicce 1253	77. Diğer oğlu şâbb-ı emred Ali Sin 17	78. Diğer oğlu şâbb-ı emred Ahmed Sin 13 F: fi 5 zilhicce 1253	79. Diğer oğlu Memiş Sin 5 F: fi 5 zilhicce 1253			
80. Ter bıyıklı Timur Ali bin Hüseyin Sin21 Reft be Asitanefi 5 Rebiulahir1251 F: fi 5 zilhicce 1253	Oğlu Hüseyin T: fi 25 Cemaziyelevvel 1257	81. Karındaşı Ahmed Sin 8 Tüvana 1255	82. Kumral sakallı Memiş bin Ömer Sin 60	83. Oğlu kumral bıyıklı Ömer Sin 31	Oğlu Mustafa T: fi 20 Rebiulevvel 1254	Oğlu İbrahim T: fi 1258
84. Diğer oğlu şâbb-ı emredReceb Sin 20	Oğlu Hasan T: fi 1258 F: fi Rebiulahir 1260	85. Yiğeni Ali bin Ömer Sin11 F: fi 5 zilhicce 1253	86. Diğer yiğeni Memiş Sin 8 F: fi 5 zilhicce 1253	87. Diğer yiğeni Ahmed Sin 7 Tüvana 1256	88. Diğer Yiğeni Hurşid Sin 5 F: fi 11 Rebiulevvel 1252	
89. Diğer yiğeni Hüseyin Sin 6 F: fi 15 Rebiulevvel 1252	90. Diğer yiğeni Halid Sin 2 F: fi 13 Cemaziyelevvel 1253	91. Diğer yiğeni Yunus Sin 3	92. Diğer yiğeni Abdulaziz Sin 1	93. AksakallıMehmed bin Ömer Sin 50 Reft kaza-i Karasu fi 5 Rebiulahir1251 F: fi 5 zilhicce 1253		
94. Oğlu şâbb-ı emred Hüseyin Sin 20	Oğlu Memiş T: fi Cemaziyelevvel1258	Oğlu İbrahim T: fi 26 Cemaziyelevvel 1257	95. Kır sakallı Mustafa bin Ömer Sin 40 Müsin 1252	96. Oğlu Ahmed Sin 6 F: fi 5 zilhicce 1253	97. AksakallıFeyzullah bin Mehmed Sin 70 F: fi 15 Şaban 1254	98. Oğlu Mehmed Sin 10 Tüvana 1253 F: fi 5 zilhicce 1253
99. Diğer oğlu Ahmed Sin 8 Tüvana 1255	100. Ter bıyıklı Ahmed bin Durmuş Sin 19 F: fi 11 Cemaziyelevvel 1252	101. Karındaşı şâbb-ı emred Cevahir Sin 15 F: fi 16 Cemaziyelevvel 1252	102. Kumral bıyıklı Yusuf bin Ahmed Sin 35 F: fi 5 zilhicce 1253			
103. AksakallıEmin bin Ömer Sin 60 F: fi 21 Ramazan1252	104. Oğlu ter bıyıklı Hasan Sin 25 F: fi 5 zilhicce 1253	105. Diğer oğlu şâbb-ı emred Ömer Sin 19 Reft be Asitanefi 5 Cemaziyelevvel 1252 F: fi 5 zilhicce 1257	106. Diğer oğlu Şâbb-ı emred İbrahim Sin 15 F: fi 25 Rebiulevvel 1259			
107. Diğer oğlu şâbb-ı emred Memiş Sin 13 F: fi 23 Ramazan1252	108. Kara sakallı Ömer bin Yavaş Sin 30 Nuklet be karye-i Mirakaloz 1256					

SAYFA150

Karye-i Ğodri

Müslim

1. Kır sakallı Mustafa bin Hüseyin İmam-ı karye-i Mezbur Sin 45	2. Oğlu Ter bıyıklı Ahmed Sin25 F: fi 15 Cemaziyelevvel 1253	3. Diğer oğlu İsmail Sin 12 F: fi 16 Ramazan1253	4. Diğer oğlu Yunus Sin 66 Tüvana 1257	Oğlu Hurşid T: fi 16 Safer 1259
5. Diğer oğlu Yakub Sin 5 Tüvana 1258	6. Diğer oğlu Memiş Sin 3	7. Kır sakallı Bayramali bin Hasan Sin 55	8. Oğlu kumral bıyıklı Emin Sin 35	

9. Diğer oğlu ter bıyıklı Memiş Sin 22 Reft be Asitanefi 5 Rebiulahir1251	Oğlu Osman T: fi 5 Receb 1259	10. Diğer oğlu şâbb-ı emred Bayram Sin 13	Oğlu Hurşid T: fi 8 Safer 1259	Oğlu Ali T: fi 1256	11. Yiğeni Reşid bin Emin Sin 6 Tüvana 1257	Oğlu Bekir T: fi 3Rebiulahir 1260	12. Diğer yiğeni Ahmed Sin 2
13. Kara bıyıklı Ömer bin Durmuş Sin 40 Müsin 1252		14. Oğlu şâbb-ı emred Ahmed Sin 18 F: fi 18 Cemaziyelevvel 1252		15. Diğer oğlu şâbb-ı emred Yunus Sin 12 F: fi 5 Cemaziyelevvel 1252		16. Diğer oğlu Hurşid Sin 5 Tüvana 1258	
17. Kumral bıyıklı Ali bin Memiş Sin 40 Müsin 1252 F: fi 11 zilhicce 1254		Oğlu Ali T: fi 15 Şaban 1254		18. Oğlu memiş Sin 4 Tüvana 1260		19. Diğer oğlu İdris Sin 2	
21. Oğlu sarı bıyıklı Ömer Sin 30 Reft be Asitanefi 5 Rebiulahir 1251		Oğlu Yusuf T: fi 12 Safer 1251		22. Oğlu Receb Sin 4 Tüvana 1260		23. Diğer oğlu Osman Sin 2	
25. Oğlu şâbb-ı emred Ali Sin 16		Oğlu T: fi 12 Şevval 1255	26. AksakallıÖmer bin Mehmed Sin 55	27. Oğlu şâbb-ı emred Mehmed Sin 20	Oğlu Ahmed T: fi 11 Ramazan1252	Oğlu Ömer T: 1257	28. Diğer oğlu şâbb-ı emred Mustafa Sin 14
29. Kır sakallı Mustafa bin Ali Sin 50 Reft be Asitanefi 5 Rebiulahir 1251		30. Oğlu şâbb-ı emred Ali Sin 21 Bu dahi F: fi 5 Rebiulahir 1253		31. Diğer oğlu şâbb-ı emred Osman Sin 18 F: fi 11 Cemaziyelevvel 1251		32. Diğeri Ahmed Sin 13	
						Oğlu Ali T: fi 3 zilhicce 1261	

SAYFA 151.

33. Diğer oğlu Mehmed Sin 10 Tüvana 1253 F: fi 8 Cemaziyelevvel 1253		34. Diğer oğlu Hurşid Sin 8 F:		35. Diğer oğlu İbrahim Sin 3		36. Kumral bıyıklı İbrahim bin Durmuş Sin 35 F: fi 11 Rebiulevvel 1252	
37. Oğlu Yunus Sin 7 F: fi 5 zilhicce 1252		38. Diğer oğlu Durmuş Sin 1 F: fi 15 Şevval 1252		39. Yiğeni şâbb-ı emred Emin Sin 18 Reft be Asitane fi 5 Rebiulahir 1251 F: fi 5 Receb 1253		40. İnce bıtklı Ahmed bin Ömer Sin 30 Reft be Asitanefi 5 Rebiulahir 1251	
41. Oğlu Şaban Sin 3		42. Diğer oğlu Hüseyin Sin 1 F: fi 11 Cemaziyelevvel 1253		43. Kara bıyıklı Mahmud bin Osman Sin 45		44. Oğlu ter bıyıklı Ali Sin 25 Reft be Asitane 1252	
45. Diğer oğlu şâbb-ı emred Hasan Sin 20		Oğlu Osman T: fi 22 Rebiulahir 1260		46. Diğer oğlu Ahmed Sin 6 F: fi 8 Receb 1253		47. Diğer oğlu İbrahim Sin 4 Tüvana 1260	
49. Kır sakallı Osman bin Ali Sin 65		50. Kumral bıyıklı Ömer bin Osman Sin 35 F: fi 5 zilhicce 1253		51. Oğlu Osman Sin 7 Tüvana 1256		52. Yiğeni şâbb-ı emred Hasan Sin 15	
53. Kara bıyıklı Ömer bin Mustafa Sin 45 F: fi 15 Safer1251		54. Oğlu kara bıyıklı İsmail Sin 30 F: fi 15 Safer1251		55. Diğer oğlu Mustafa Sin 11 F: fi 11Cemaziyelevvel 1260			
56. Diğer oğlu Osman Sin 5 Tüvana 1258		57. Kumral bıyıklı Ömer bin Yusuf Sin 37 Müsin 1255		58. Oğlu şâbb-ı emred İsmail Sin 16		59. Diğer oğlu şâbb-ı emred Memiş Sin 13	
60. Kumral bıyıklı Ahmed bin Ali Sin 45		61. Kumral bıyıklı Osman bin Yusuf Sin 30		62. Karındaşı şâbb-ı emred Süleyman Sin 15		63. Yiğeni şâbb-ı emred Yakub Sin 12	
64. Kumral sakallı Ahmed bin Hasan Sin 40 Müsin 1252		65. Oğlu Osman Sin 9 Tüvana 1253		66. Diğer oğlu Yusuf Sin 6 F: fi 5 zilhicce 1253		67. Diğer oğlu Yunus Sin 3 F: fi 17Receb 1253	
68. Diğer oğlu Süleyman Sin 1 F: fi 5 zilhicce 1253							

69. Yiğeni Ali bin Mustafa Sin 9 Tüvana 1254	70. Karındaşı Mehmed Sin 7 Tüvana 1256	71. Diğer karındaşı Hasan Sin 5 Tüvana 1258	72. Kara bıyıklı Mustafa bin Ahmed Sin 30 Nukilet be mahalle-i Akrotıl fi 11 Muharrem 1254
73. Oğlu Memiş Sin 4 F: fi 21 Şaban 1254	74. Diğer oğlu İbrahim Sin 1 F: fi 5 zilhicce 1253	75. Kır sakallı Ömer bin Ahmed Sin 37 Müsin 1255	Oğlu Receb T: fi 11 Receb 1254
77. Diğer oğlu Yunus Sin 5 Tüvana 1258	78. Diğer Oğlu Hasan Sin 2	79. Kır sakallı Memiş bin Hasan Sin 59	80. Oğlu ter bıyıklı İbrahim Sin 25
			76. Oğlu Ahmed Sin 8 Tüvana 1255
			81. Oğlu Hasan T: fi 21 Receb 1259

SAYFA 152

81. İnce bıyıklı Mehmed bin Ahmed Sin 35 Reft be Bafra fi 5 Rebiulahir 1251 F: fi 5 zilhicce 1257	Oğlu İbrahim T: fi 11 Cemaziyelevvel 1251 F: fi 7 zilhicce 1253	82. Yiğeni şâbb-ı emred Mustafa Sin 15	Oğlu Ahmed T: fi 20 Şevval 1261	83. Karındaşı Hurşi Sin 5 Tüvana 1258	84. Diğer karındaşı Şaban Sin 3
85. Kır sakallı Ahmed bin Ali Sin 55	86. Oğlu Osman Sin 8 Tüvana 1255	Oğlu Temel T: fi 8 Şevval 1261	87. Kır sakallı Mustafa bin Ahmed Sin 45	88. Oğlu şâbb-ı emredReceb Sin 11 Müsin 1252	
89. Kara bıyıklı Hasan bin Hüseyin Sin 35 Tüvana 1257	Oğlu Ahmed T: fi 11 Rebiulevvel 1252 F: fi 5 Rebiulahir 1253	Oğlu Ömer T: fi 11 Cemaziyelevvel 1252 F: : fi 11 Cemaziyelevvel 1252	90. Oğlu Hüseyin Sin 7 F: fi 1 Receb 1253	91 Diğer oğlu Mehmed Sin 5 F: fi 8 Cemaziyelevvel 1252	92. Kara bıyıklı Hüseyin bin Yakub Sin 40 Müsin 1252 F: fi 8 Cemaziyelevvel 1253
93. Oğlu şâbb-ı emred Emin Sin 13	94. Diğer oğlu Memiş Sin 8 F: fi 6 Cemaziyelevvel 1253	95. Diğer oğlu Ali Sin 2 F: fi 11 Cemaziyelevvel 1253	96. Kumral bıyıklı Osman bin Ahmed Sin 35 Tüvana 1257	97. Oğlu şâbb-ı emred Ömer Sin 13	98. Diğer oğlu Abdullah Sin 2
99. Kır sakallı Hasan bin Yakub Sin 50	100. Oğlu ter bıyıklı Receb Sin 24 F: fi 5 Cemaziyelevvel 1253	101. Diğer oğlu şâbb-ı emred İbrahim Sin 15	Oğlu Hasan T: fi 2 Şevval 1255	Oğlu Ahmed T: fi 11 Muharrem 1259	Oğlu Habibullah T: fi 2 Rebiulevvel 1262
102. Yiğeni şâbb-ı emred Ömer Sin 14 Reft be Reft be Asakir-i Mansure 21 Ramazan1254	103. Kumral bıyıklı Mustafa bin Ahmed Sin 40 Müsin 1252	104. Oğlu şâbb-ı emred Ahmed Sin 17	105. Diğer oğlu şâbb-ı emred Memiş Sin 13	106. Diğer oğlu şâbb-ı emred İbrahim 12	107. Diğer oğlu Ali Sin 5 Tüvana 1258
108. Diğer oğlu Receb Sin 2	109. AksakallıHasan bin Ali Sin 60	110. Oğlu şâbb-ı emred Ali Sin 20 F: 1253	111. Diğer oğlu şâbb-ı emred Mustafa Sin 17 Reft be Reft be Asakir-i Mansure fi 5 zilhicce 1253	112. Diğer oğlu şâbb-ı emred Ömer Sin 14	Oğlu İbrahim T: fi 10 Şevval 1257
113. Kır sakallı Ahmed bin Memiş Sin 55	114. Oğlu şâbb-ı emred Osman Sin 15	115. Diğer oğlu Mustafa Sin 7 Tüvana 1256 F: fi 8 zilhicce 1260	116. Kara bıyıklı Hasan bin Ömer Sin 30	117. Kumral bıyıklı Mahmud bin Ahmed Sin 35 F: fi 8 Rebiulevvel 1251	118. Oğlu Hüseyin Sin 9 F: fi 21 Ramazan1253
119. Diğer oğlu Memiş Sin 11 Tüvana 1252	120. Diğer oğlu Receb Sin 3	121. Yiğeni şâbb-ı emred Ahmed Sin 16	122. Şâbb-ı emred Mustafa bin Osman	123. Karındaşı şâbb-ı emred Reşid Sin 13	124. Diğer karındaşı Yakub Sin 8

		Sin 22				Tüvana 1255			
125. Kara bıyıklı Ahmed bin Mehmed Sin 35 F: fi 9 Cemaziyelevvel 1253		126. Ođlu Mehmed Sin 3 F: fi 5 zilhicce 1253		127. Kara sakallı Mustafa bin Ahmed Sin 40 Tüvana 1252		128. Ođlu Memiř Sin 6 Tüvana 1257		129. Diđer ođlu Yunus Sin 8 Tüvana 1255	

SAYFA153

130. Kumral bıyıklı Osman bin Mustafa Sin 40 Reftbe Bursafı 5 Rebiulahir 1251		131. Ođlu řabb-ı emred Hüseyin Sin 18 Bu dahi Reft be Asakir-i Mansurefi 15 řevval 1254		132. Diđer ođlu řabb-ı emred Emin Sin 12		133. Diđer ođlu Mustafa Sin 5 Tüvana 1260						
134. Diđer ođlu řaban Sin 3 F: fi 3 Safer 1251		135. Diđer ođlu Ali Sin 1		136. Diđer ođlu řabb-ı emred Hasan Sin 15		137. Ahmed Bin Memiř Sin 5 Tüvana 1258						
138. Kumral bıyıklı Mustafa bin Memiř Sin 30		Ođlu Mehmed T: fi 5 Muharrem 1255		139. Ođlu Memiř Sin 4		140. Karındařı ter bıyıklı Ahmed Sin 22		Ođlu Salih T: fi 11 řevval 1261		141. Kır sakallı Osman bin Mehmed Sin 45		
142. Ođlu kara bıyıklı Ahmed Sin 30	Ođlu İsmail T: fi r zilhicce 1253	Ođlu Receb T: fi 15 Receb 1254	Ođlu Osman T: fi 12 Cemaziyelevvel 1256	Ođlu Hasan T: 11 Muharrem 1259	143. Diđer ođlu Ali Sin 19	144. Kara bıyıklı Mahmud bin Ali Sin 30		145. Ođlu Mehmed Sin 2				
146. Kara bıyıklı Memiř bin Ali Sin 35 F: fi 7 Cemaziyelevvel 1253		147. Karındařı řabb-ı emred İsmail Sin 20		Ođlu Hurřid T: fi 29 Receb 1258		Ođlu Reřid T: fi 6 řevval 1261		148. Diđer karındařı řabb-ı emred Ali Sin 18 Reftbe Asitane 28 Rebiulahir 1252		Ođlu Ali T: 15 Cemaziyelevvel 1257		
149. Diđer karındařı řabb-ı emred Hasan Sin 15 F: fi 13 Receb 1253		150. Diđer karındařı řabb-ı emred Hurřid Sin 15 F: fi 7 Cemaziyelevvel 1252		151. Diđer karındařı Ali Sin 7 F: fi 7 Cemaziyelevvel 1253		152. Kara sakallı Memiř bin Mehmed Sin 45 Nukilet be karye-i Mervanderesi fi 4 Rebiulevvel 1252						
153. Ođlu řabb-ı emred Ömer Sin 16 Nukilet be bu dahi		154. Kumral bıyıklı Ali bin Ahmed Sin 35 Tüvana 1257				155. Ođlu Yunus Sin 12 Nukilet be diyar-ı aharda? Fi 5 Rebiulahir 1251		156. Diđer ođlu Hurřid Sin 5 Nukilet be bu dahi				
157. Ter bıyıklı Mehmed bin Memiř Sin 35 Reft be Asitanefi 5 Rebiulahir 1251		158. řaban bin Durmuř Sin 6 F: fi 5 zilhicce 1253		159. Kumral bıyıklı Mehmed bin Osman Sin 28		160. Orta boylu kır sakallı Osman bin Ahmed Sin 60 Amed an diyar-ı aharda fi 11 Safer 1252 F: fi 5 Receb 1253						
Ođlu Ömer T: fi 11 Cemaziyelevvel 1258		161. Diđer ođlu řabb-ı emred Mehmed Sin 13		162. Diđer ođlu Ali Sin 11	Ođlu Bilal T: fi 4 řevval 1261	Ođlu yunus T: fi 20 Ramazan 1260	Ođlu Ömer T: 1257	Ođlu Abdulkerim T: fi 2 řevval 1261				

SAYFA154

Karye-i Hamalyoz Mea

Müslim

1. Kır sakallı Abdulaziz bin Ahmed İmam-ı karye-i mezbur Sin 50 F: fi 10 Rebiulevvel 1258		2. Kumral sakallı Sađır ođlu Hüseyin Muhtar-ı karye-i mezbur Sin 45		3. Ođlu Ter bıyıklı Mehmed Sin 25		Ođlu řakir T: fi 10 Muharrem 1260		4. Diđer ođlu řabb-ı emred Ahmed Sin 22		Ođlu Ömer T: fi 5 zilhicce 1253		Ođlu zekeriyya T: fi 19 Safer 1259			
5. Diđer ođlu řabb-ı emred Ali Sin 14		Ođlu İlyas T: fi 12 Receb 1258		Ođlu Mehmed T: fi 10 Ramazan 1261		6. Diđer ođlu İbrahim Sin 12		Ođlu Osman T: fi 25 Rebiulevvel 1256		Ođlu Tahir T: fi 10 řaban 1260		7. Diđer ođlu Reřid Sin 10		8. řabb-ı emred Osman bin Ömer Sin 13 F: fi 5 Receb	

							1253
9. Karındaşı Memiş Sin 10	10. Diğer karındaşı Hasan Sin 7	Oğlu İsmail T: fi 23 Şevval 1261	Oğlu Osman T: fi 18 Ramazan 1260	11. Kır sakallı Memiş bin Ahmed Sin 50 Reft be Asitanefi 10 Cemaziyelevvel 1254	12. Oğlu şâbb-ı emred Mehmed Ali Sin 10		
13. Diğer oğlu İbrahim Sin 4	14. Diğer oğlu Hurşid Sin 2	15. Ter bıyıklı Hüseyin bin Memiş Sin 25	16. Kumral bıyıklı Ahmed bin Hasan Sin 30 F: fi 11 Rebiulahir 1251	Oğlu Abdulkirim T: fi 1251			
17. Oğlu Durmuş Sin 6 Tüvana 1257	18. Diğer oğlu Receb Sin 2	19. Kır sakallı Osman bin Hüseyin Sin 50	20. Oğlu ter bıyıklı Hüseyin Sin 25 F: fi 5 zilhicce 1253				
21. Diğer oğlu şâbb-ı emred Ali Sin 14	22. Şâbb-ı emred Mehmed bin Ahmed Sin 18 Reft Reft be Asakir-i Mansure 1253	23. Karındaşı şâbb-ı emred Mehmed Sin 16	Oğlu Ali T: 5 Rebiulevvel 1262	24. Diğer karındaşı Osman Sin 10			
25. Şâbb-ı emred Hasan bin Ali Sin 14	26. Kır sakallı Memiş bin Ömer Sin 50	27. Oğlu şâbb-ı emred Süleyman Sin 17	Oğlu Receb T: fi 11 Rebiulahir 1260	28. Diğer oğlu Hurşid Sin 2			
29. Şâbb-ı emred Hasan bin Hüseyin Sin 16 F: fi 21 Cemaziyelevvel 1252	30. Karındaşı Ömer Sin 10	31. Yetim Kerim bin Mehmed Sin 1 F: fi 5 zilhicce 1253	32. Şâbb-ı emred Osman bin Mehmed Sin 13				
33. Kumral bıyıklı Ömer bin Kürd Ali	34. Oğlu şâbb-ı emred Derviş Sin 12	Oğlu Ömer T: fi 4 Şevval 1260	35. Diğer oğlu Halid Sin 10	36. Diğer oğlu Hasan Sin 8 Tüvana 1253			
37. Diğer oğlu Osman Sin 4 F: fi 13 Cemaziyelevvel 1257	38. Diğer oğlu Kerim Sin 2	39. Diğer oğlu Mehmed Ali Sin 9 Tüvana 1254	40. Yiğeni şâbb-ı emred Receb bin Ali Sin 12 F: 1257				
41. Kara bıyıklı Mahmud bin Memiş Sin 35 Reft be Asakir-i Mansure 11 Safer 1252	42. Oğlu Mehmed Sin 6	43. Diğer oğlu Ali Sin 1	44. Kır sakallı Ömer bin Hüseyin Sin 45				
45. Oğlu Osman Sin 10 Reft be Asakir-i Mansurefi 21 Şevval 1254	46. Diğer oğlu Mehmed Sin 7 Tüvana 1256	47. Diğer oğlu Ahmed Sin 5 Tüvana 1258	48. Diğer oğlu Ali Sin 1				

SAYFA 155

49. Orta boylu sarı bıyıklı Mehmed bin Emin Sin 30	Oğlu Receb T: fi 11 Şevval 1256	Oğlu Hurşid T: fi 25 Rebiulevvel 1251	50. Oğlu şâbb-ı emred Mahmud Sin 12 Reft Nizam fi ğurre-i Şaban 1259	51. Diğer oğlu Ahmed Sin 4	52. Karındaşı şâbb-ı emred Ali Sin 15		
53. Şâbb-ı emred Yunus Sin 18	54. Orta boylu Aksakallı Emin bin Ali Sin 60	55. Oğlu Hasan Sin 1	56. Orta boylu kumral bıyıklı Ömer bin Osman Sin 40 Müsin 1252				
57. Oğlu Yakub Sin 10	58. Diğer oğlu Mahmud Sin 8 Tüvana 1255	59. Diğer oğlu Ahmed Sin 2	60. Orta boylu Osman bin yakub Sin 55 Reft? 1252 F: fi 6 zilhicce 1253				
61. Oğlu şâbb-ı emred Mahmud Sin 18	Oğlu Fındık T: fi 4 Rebiulevvel 1251 F: fi 5 zilhicce 1253	Oğlu İsmail T: 1256	Oğlu Osman T: fi 28 Muharrem 1259	Oğlu Ali T: fi 13 Rebiulevvel 1261	62. Diğer oğlu Yakub Reft be Asakir-i Mansurefi 5 zilhicce 1254	63. Diğer oğlu Ömer Sin 7 Tüvana 1257	64. Diğer oğlu İsmail F: fi 11 Şaban 1252
65. Diğer oğlu İbrahim	66. Kumral bıyıklı Ahmed bin Yakub	Oğlu Memiş T: fi 25 Şaban 1251	67. Oğlu Yakub	68. Kara sakallı Ahmed bin			

Sin 2		Sin 30			Sin 1		Osman Sin 50 F: fi 5 zilhicce 1253	
69. Ođlu ter bıyıklı Ömer Sin 25 Reft be Asitanefi 5 zilhicce 1253		70. Diđer ođlu řabb-ı emred Ali Sin 15 F: fi 5 zilhicce 1253			71. Diđer ođlu Süleyman Sin 6		72. Osman bin Ahmed Sin 8 F: fi 5 zilhicce 1253	
73. Uzun boylu ter bıyıklı Hüseyin bin Ahmed Sin 25		74. Karındařı ter bıyıklı Hasan Sin 23 F: fi 11 Safer 1260			75. Ođlu Ahmed Sin 1		76. Diđer karındařı řabb-ı emred Ahmed Sin 20	
77. Kumral bıyıklı Ali bin Memiř Sin 30 F: fi 11 Safer 1251	78. Orta boylu kumral bıyıklı Hasan Sin 28	Ođlu Memiř T: fi 1252		Ođlu Hasan T: fi 5 zilhicce 1253	Ođlu Ahmed T: fi 19 Receb 1258	Ođlu Mehmed T: fi 12 řevval 1261	79. Ođlu Durmuř Sin 3	80. Diđer ođlu Salih Sin 1 F: fi 20 řaban 1255
81. Orta boylu ter bıyıklı Hüseyin bin Memiř Sin 25 Reft be Asitane1252 F: fi 5 zilhicce 1253			82. Karındařı řabb-ı emred Derviř Sin 23 Reft be Asitanefi 5 Rebiulahir1251			83. Diđer karındařı řabb-ı emred Ömer Sin 20		
84. Diđer Karındařı Osman Sin 8 Reft be Asakir-i Mansurefi 11 Cemaziyelevvel 1252		85. Diđer karındařı řabb-ı emred İbrahim Sin 6			86. Orta boylu Kumral bıyıklı Hasan bin Ahmed Sin 35 Tüvana 1257		87. Ođlu řabb-ı emred Ömer Sin 12	
88. Ter bıyıklı sarı Mustafa bin Hasan Sin 30 F: fi 5 zilhicce 1253	Ođlu Ahmed T: fi 11 Rebiulevvel 1251		Ođlu Mehmed T: fi 5 zilhicce 1253 F: fi 15 Receb 1254		89. Ođlu Osman Sin 1 F: fi 25 řevval 1254		90. Teb'ası Ömer bin Abdullah Sin 9 Tüvana 1254	91. Kır sakallı Derviř bin Yakub Sin 55
92. Ođlu řabb-ı emred Ahmed Sin 18 Reft be Asitane fi 27 řevval 1254		93. Diđer ođlu řabb-ı emred Mehmed Sin 15			Ođlu Ali T: fi 3 řevval 1255		94. Diđer ođlu Hasan Sin 11 Tüvana 1252 F: 1258	95. Diđer ođlu İbrahim Sin 5
96. Orta boylu kara bıyıklı Yunus bin Ömer Sin 35 F: fi 15 řaban 1254		Ođlu Abdulkerin T: fi 9 Ramazan1252	Ođlu Receb T: fi 15 Ramazan1254	97. Karındařı řabb-ı emred Mehmed Sin 12		98. Karındařı Tahir Sin 7 Tüvana 1257		99. Çulam-ı İdris Sin 18 Reft be Asakir-i Mansure fi 15 Rebiulevvel 1254
100. Orta boylu kır sakallı İbrahim bin Ali Sin 45								

SAYFA156

Karye-i Rařot Tabii

Müslim

1. Orta boylu kumral sakallı Memiř bin Ahmed Sin 35 F: fi 11 Rebiulevvel 1251		2. Ođlu řabb-ı emred Hasan Sin 12		3. Diđer ođlu Halid Sin 5 Tüvana 1258		4. Diđer ođlu Emin Sin 2		5. Kır sakallı Memiř bin mustafa Sin 45 F: fi 12 řaban 1255	
6. Ođlu řabb-ı emred Osman Sin 18 F: fi 5 Safer 1251		7. Diđer ođlu řabb-ı emred Ömer Sin 13		Ođlu Memiř T: fi 15 Cemaziyelevvel 1257		Ođlu osman T: fi 20 Rebiulahir 1258		8. Diđer ođlu Ali Sin 10 Tüvana 1251	
9. Diđer ođlu Mustafa Sin 5 Tüvana 1258		10. Kumral bıyıklı İsmail bin Mustafa Sin 26		11. Ođlu Kahraman Sin 1		12. Kumral bıyıklı Ahmed bin Mustafa Sin 40 F: fi 14 Safer 1252		13. Ođlu Yunus Sin 10	
14. Diđer ođlu Abdi Sin 1		15. Kumral bıyıklı Eminali bin Ahmed Sin 39 F: fi 5 Receb 1253		16.		17.		18.	
19.		20.		Ođlu Mustafa		Ođlu Reřid			

Ođlu Süleyman Sin 8 Tüvana 1255	Diđer ođlu Abdulaziz Sin 1 F: fi 5 zilhicce 1253	Orta boylu kumral bıyıklı Memiş bin Mehmed Sin 30 Reft be Asitanefi 5 Rebiulahir 1251 Amed 1255	T: 1256	T: fi 20 Şevval 1255	Şâbb-ı emred Ahmed bin Memiş Sin 20 Reftbe Asitane 11 Cemaziyelevvel 1252	Karındaşı Ali Sin 6 Tüvana 1257	
21. Orta boylu kumral bıyıklı Mehmed bin Hüseyin Sin 40 Müsin 1252	Ođlu Mustafa T: fi 11 Cemaziyelevvel 1253	Ođlu Osman T: fi 25 Şevval 1257	22. Ođlu Hüseyin Sin 6 Tüvana 1257	23. Diđer ođlu Hasan Sin 1 F: fi 11 Ramazan1252	24. Kumral bıyıklı Mustafa bin Memiş Sin 35 Müsin 1257	25. Ođlu Memiş Sin 5 Tüvana 1258	
26. Diđer ođlu Ali Sin 3 F: fi 5 Receb 1252	27. Diđer ođlu Osman Sin 1 F: fi 5 Receb 1253	28. Orta boylu kır sakallı Memiş bin Ahmed Sin 50	29. Ođlu kumral bıyıklı Mahmud Sin 30 F: fi 5 Receb 1253	30. Diđer ođlu kara bıyıklı Mustafa Sin 26	Ođlu Osman T: fi 8 Cemaziyelevvel 1254	Ođlu Mahmud T: 1256	Ođlu Mehmed T: fi 2 Ramazan12 61
31. Diđer ođlu ter bıyıklı Süleyman Sin 22	Ođlu Hasan T: fi 18 Rebiulevvel 1258	32. Kumral bıyıklı Hüseyin bin Mustafa Sin 40 Müsin 1252	33. Ođlu şâbb-ı emred Mustafa Sin 19	34. Diđer ođlu Memiş Sin 5 Tüvana 1258			
35. Kumral bıyıklı Yahya bin Mustafa Sin 38 Müsin 1255	Ođlu Hurşid T: fi 2 Safer 1251	36. Ođlu şâbb-ı emred Mehmed Sin 10	Ođlu Abdülkerim T: fi 1256	37. Diđer ođlu Tahir Sin 6	38. Diđer ođlu Hüseyin Sin 2		
39. Kumral bıyıklı Hasan bin Mustafa Sin 35 Müsin 1257 F: fi 20 Receb 1255	Ođlu Mustafa T: fi 11 Ramazan1252	Ođlu Mehmed T: fi 1253	40. Ođlu Mustafa Sin 6	41. Şâbb-ı emred Osman bin Ahmed Sin 12	42. Karındaşı Mustafa Sin 6 Tüvana 1257	43. Ter bıyıklı Ali bin Süleyman Sin 20 F: fi Rebiulahir 1253	

SAYFA157

44. Kara sakallı Ali bin Fezullah Sin 50	45. Ođlu Mehmed Sin 7 Tüvana 1257	46. Diđer ođlu Mustafa Sin 5 F: fi 5 Receb 1252	47 AksakallıAli bin Osman Sin 55 Reft be Erzurum 1252 Amed fi 5 zilhicce 1255	Ođlu Memiş T: 2 Şevval 1255	48. Ođlu şâbb-ı emred Hasan Sin 20 Reft be Asitanefi 5 Rebiulahir 1251
49. Diđer ođlu Osman Sin 7 Tüvana 1257	50. Diđer ođlu İbrahim Sin 4	51. Diđer ođlu Mustafa Sin 1	52. Şâbb-ı emred Ali bin Mustafa Sin 11 Tüvana 1252 F: fi 19 Şaban 1255		
53. Karındaşı Ahmed Sin 10	54. Diđer karındaşı Hüseyin Sin 6 Tüvana 1257	55. Diđer karındaşı Hasan Sin 5 Tüvana 1258	56. Diđer ođlu Osman Sin 3	57. Diđer karındaşı Memiş Sin 5 Tüvana 1258	
58 Diđer karındaşı İsmail Sin 2	59. Uzun boylu kara sakallı Hasan bin Osman Sin 45	Ođlu Süleyman T: fi 20 Şevval 1261	Ođlu Temel T: fi 16 Ramazan1260		

Karye-i Perkam Tabii

Müslim

1. Uzunca boylu müzellef sakallı Ahmed bin Ömer İmam-ı karye-i mezbur Sin 25	Ođlu Hasan T: fi 9 Rebiulevvel 1251	Ođlu Yusuf T: fi 5 Şaban 1261	Ođlu Hurşid T: fi 4 Ramazan1261	2. Karındaşı şâbb-ı emred Mehmed Sin 18 F: fi 15 Cemaziyelevvel 1252	Ođlu Osman T: 1256	3. Diđer karındaşı şâbb- ı emred Ahmed Sin 15	4. Diđer karındaşı Mustafa Sin 7 Reft be Nizam fi 5 Receb 1254
5. Yiğeni Meş bin Mehmed Sin 1	6. Kır sakallı Ali bin Hasan Muhtar-ı karye-i mezbur Sin 50	7. Ođlu Hasan Sin 10	Ođlu Yusuf T: fi 15 Rebiulahir 1257	8. Diđer ođlu İsmail Sin 8 Reft be Nizam fi 5 Receb	9. Karındaşı ođlu kara bıyıklı Ömer bin Bayram Sin 40		

		F: fi 11 Şevval 1259				1254		Müsin 1252 F: fi 5 zilhicce 1255		
10. Kara bıyıklı Osman bin Mustafa Sin 40 Müsin 1252	11. Oğlu Osman Sin 6 F: fi 15Rebiulahir1254	12. Diğer oğlu Reşid Sin 2	Oğlu Kibar T: fi 5 Safer 1262	13. Karındaşı kumral bıyıklı İsmail bin Mustafa Sin 38	Oğlu Ahmed T: fi 5 Şevval 1252	Oğlu Mustafa T: 1256	14. Diğer karındaşı kumral bıyıklı Salih Sin 35	Oğlu Ahmed T: fi 11 Ramazan1252 F: 1253	Oğlu İdris T: fi 11 Rebiulevvel 1262	Oğlu Derviş T: 1254 F: 1258
15. Oğlu Hurşid Sin 4 F: fi 5 zilhicce 1252		16. Diğer oğlu Reşid Sin 2 F: fi 5 zilhicce 1252		17. Diğer oğlu Ahmed Sin 1		18. Yiğeni ter bıyıklı Mustafa bin Ahmed Sin 25 Reft be Bursa fi 5 Rebiulahir 1251		19. Karındaşı Mahmud Sin 8 Reft be Nizam fi 5 zilhicce 1252		
20. Ter bıyıklı Ahmed bin Osman Sin 24 Reft be Asitanefi 25 Safer 1252	Oğlu Mustafa T: fi 1257 F: fi 3 Şaban 1260	Oğlu İbrahim T: fi 1256	21. Oğlu Ahmed Sin 1	22. Karındaşı kumral bıyıklı Hüseyin bin Ahmed Sin 30 Reft be Bursa fi 5 Rebiulahir1251	Oğlu Ali T: fi 2 Ramazan1255	Oğlu Mustafa T: fi 13 Rebiulevvel 1258 F: fi 13 zilhicce 1258	23. Kara bıyıklı Ali bin Mahmud Sin 28 F: fi 5 zilhicce 1253	24. Oğlu Osman Sin 3		
25. Diğer oğlu Hasan Sin 1		26. Kara bıyıklı Hüseyin bin Ali Sin 34 F: 1251		27. Oğlu Ahmed Sin 10		28. Diğer oğlu İsmail Sin 7 Tüvana1256		29. Kır sakallı Ali bin Hasan Sin 60		

SAYFA158

30. Oğlu sarı sakallı Ömer Sin 33 Reft be Kaza-i Terme fi 5 Rebiulahir 1251	Oğlu Hurşid T: fi 15 Receb 1259		31. Oğlu Abdulhamid Sin 4 Reft bu dahi F: fi 1253	32. Diğer oğlu Reşid Sin 2 Reft bu dahi F: fi 1257	33. Diğer oğlu sarı sakallı Yusuf bin Ali Ahar Canı bde fi 5 Rebiulahir 1251	34. Oğlu Osman Sin 8 Tüvana 55			
35. Diğer oğlu Ali Sin 1	36. Diğer oğlu İdris Sin 5 Tüvana 1257		37. Kumral bıyıklı Hüseyin bin Ali Sin 35 Tüvana 1257	38. Oğlu şâbb-ı emred Ahmed Sin 13 Reft bi Nizam fi 5 zilhicce 1257		39. Diğer oğlu Ali Sin 11 Reft be Bursa fi 5 Rebiulahir 1251 F: fi 5 zilhicce 1253			
40. Diğer oğlu İbrahim Sin 7 Tüvana 1256		41. Diğer oğlu Reşid Sin 4	42. Diğer oğlu Şeker Sin 1	43. Yiğeni Osman bin Hasan Sin 8 F: fi 5 zilhicce 1253		44. Diğer yiğeni Ahmed bin Hasan Sin 6 Tüvana 1257			
45. Diğer yiğeni Abdulkirim Sin 1 F: fi 5 zilhicce 1253		46. İnce bıyıklı Ali bin Durmuş Sin 30		47. Oğlu Mustafa Sin 7 Tüvana 1256	48. AksakallıHasan bin Salih Sin 78	49. Oğlu kumral bıyıklı Memiş Sin 40 Müsin 1252	Oğlu İlyas T: fi 15 Şaban 1256		
50. Diğer oğlu kumral bıyıklı Ahmed Sin 35		51. Diğer oğlu ter bıyıklı Ali Sin 25		52. Oğlu Hüseyin T: fi 25 Şaban 1251	52. Yiğeni şâbb-ı emred Osman Sin 13 F: fi 5 Rebiulahir 1254	53. Diğer yiğeni Receb Sin 5	54. Kara sakallı Osman bin Derviş Sin 45		
55. Oğlu şâbb-ı emred Ali Sin 19	Oğlu Ahmed T: 1256	Oğlu Derviş T: fi 21 Rebiulevvel 1261	56. Diğer oğlu Mehmed Sin 1	57. Kumral bıyıklı Ali bin Ahmed Sin 25	Oğlu Hurşid T: fi 3 Receb 1258	Oğlu Ali T: fi 2 Rebiulahir 1260	58. Oğlu Ahmed Sin 1	59. Kumral bıyıklı Hüseyin bin Süleyman Sin 25	Oğlu Süleyman an T: fi 9 Receb 1258
60. Oğlu Mehmed Sin 5	61. Kara sakallı Süleyman bin Durmuş Sin 38 Müsin 1254		62. Oğlu Memiş Sin 7 Tüvana 1256	Oğlu Ahmed T: fi 21 Rebiulevvel 1262	63. Diğer oğlu Receb Sin 3	64. AksakallıDurmuş bin Ömer Sin 65 T: 1256		65. Oğlu ter bıyıklı Ahmed Sin 25	Oğlu Mustafa T: 1256
66. Oğlu Ali Sin 1	67. Kır sakallı Ali bin Osman Sin 60		68. Yiğeni kara sakallı Molla Memiş bin Hasan Sin 40 Müsin 1252		Oğlu Salih T: fi 11 Şaban 1259	69 Oğlu İbrahim Sin 9 Tüvana 1254		Oğlu Ali T: fi 20 Şaban 1260	70. Kumral bıyıklı Mehmed bin Ali Sin 33
71. Oğlu Osman Sin 7 Tüvana 1256		72. Diğer oğlu Mustafa Sin 5 Tüvana 1258		73. Diğer oğlu Ömer Sin 2		74. Diğer oğlu Yusuf Sin 1		75. Mustafa bin Ali Sin 4	
76. Kumral sakallı Ahmed bin Ali	77. Oğlu Ali Sin 1		78. Karındaşı Ter bıyıklı Yakub bin	Oğlu Osman T: 1255	Oğlu Hurşid T: fi 19 Şevval 1259	Oğlu Yunus T: fi 11 Ramazan1260	79. Kara bıyıklı Ömer bin Memiş	80. Oğlu Memiş	

Sin 39 F: fi 11 Receb 1252		Osman Sin 26				Sin 30	Sin 3				
81. Diğer oğlu Ahmed Sin 1		82. Kır sakallı Fındık bin Hasan Sin 55 F: fi 5 zilhicce 1253		83. Oğlu şâbb-ı emred Yunus Sin 13		84. Diğer oğlu Ömer Sin 3 F: 1257		85. Diğer oğlu Hasan Sin 5			
86. Kara bıyıklı Ali bin Osman Sin 38 Müsin 1254	Oğlu Hurşid T: fi 10 cemaziylevvel 1259	Oğlu Mehmed T: fi 21 Rebiulevvel 1251	87. Oğlu Osman Sin 1 F: fi 1253	88. Karındaşı kara bıyıklı Ahmed Sin 32 F: fi 5 zilhicce 1253	89. Diğer karındaşı kara bıyıklı Reşid Sin 35 Müsin 1257	Oğlu Osman T: fi 15 Ramazan1252	Köle Oğlu Çırlığa T: fi 25 Şaban 1256	Oğlu Memiş T: fi 11 Şevval 1258			
90. Diğer karındaşı kara sakallı Yusuf Sin 30		Oğlu Mustafa T: fi 28 Rebiulevvel 1252		Oğlu Mehmed T: fi 4 Muharrem 1254		Oğlu Zekeriyya T: fi 1257		Oğlu Bayram T: fi 26 Rebiulahir 1260		91. Emmizâdesi ter bıyıklı Osman bin Süleyman Sin 28 F: fi 28 Ramazan1261	
Oğlu Süleyman T: fi 20 Rebiulevvel 1258		92. Kara sakallı Yusuf bin Ali Sin 32		Oğlu Mehmed T: fi 5 Şevval 1252		Oğlu Reşid T: fi 13 Şevval 1258		Oğlu Abdulaziz T: fi 25 Ramazan1256		93. Oğlu Ali Sin 1	
94. Karındaşı kara bıyıklı Mustafa bin Ali Sin 36		Oğlu Kibar T: fi 4 zilhicce 1254		Oğlu Osman T: fi 25 zilhicce 1256				Oğlu Bayram T: fi 21 Ramazan1258			
95. Diğer karındaşı ter bıyıklı Mehmed Sin 28	96. Kır sakallı Ahmed bin Hasan Sin 57 F: 1257		97. Oğlu kara bıyıklı Osman bin Ali Sin 28		Oğlu Ahmed T: fi 8 Safer 1252 F: fi 5 Rebiulahir 1255		Oğlu Ahmed T: fi 10 Ramazan1261		Oğlu T: fi 1257	98. Diğer oğlu Hüseyin Sin 4	Oğlu Mustafa T: fi 20 Ramazan1 261

SAYFA159

99. Kumral bıyıklı Hasan bin Ali Sin 38 Müsin 1254		100. Oğlu Hüseyin Sin 7 F: fi 11 Rebiulevvel 1254		101. Diğer oğlu Ali Sin 4 F: fi 5 zilhicce 1253		102. Diğer oğlu Ahmed Sin 3		103. Kumral bıyıklı Ali bin Mehmed Sin 36		Oğlu Salih T: 1254				
104. Oğlu Osman Sin 5		105. Diğer oğlu Hasan Sin 1		106. Kara sakallı Ahmed bin Ali Sin 40 Reft be Bursa 5 Rebiulahir 1251		107. Oğlu Hüseyin Sin 8 Tüvana 1255 F: 1257		108. Diğer oğlu Yusuf Sin 6 Tüvana 1257						
109. Emmizâdesi kara bıyıklı Salih bin Ömer Sin 38		110. Sarı bıyıklı Osman bin Ahmed Sin 33		111. Oğlu Mustafa Sin 5 Tüvana 1258		112. Diğer oğlu Mahmud Sin 2		113. Karındaşı ter bıyıklı Hüseyin bin Ahmed Sin 22						
114. Diğer karındaşı şâbb-ı emred İbrahim Sin 18	Oğlu İlyas T: fi 23 Şevval 1258		Oğlu Reşid T: fi 4 Rebiulevvel 1261		115. Diğer karındaşı ter bıyıklı Yusuf Sin 23 Reft be Canik fi 5 Rebiulahir 1251		Oğlu Mehmed T: fi 13 Muharrem 1254		Oğlu Ahmed T: 25 Receb 1258		116. Kumral bıyıklı Ali bin Ahmed Sin 35 F: fi 11 Receb 1252		117. Kır sakallı Osman bin Ali Sin 45	
118. Oğlu şâbb-ı emred Yahya Sin 20 F: 1257		119. Diğer oğlu Hüseyin Sin 5 Tüvana 1258		120. Yiğeni şâbb-ı emred Ali Sin 18		121. Kumral sakallı Ali bin Mustafa Sin 40 Reft be Samsun 1251		122. Oğlu şâbb-ı emred Osman Sin 12 Reft be Nizamfi 5 zilhicce 1254						
123. Diğer oğlu Mehmed Sin 8 F: fi 5 zilhicce 1253		124. Diğer oğlu Ömer Sin 6 Tüvana 1258		125. Kumral sakallı Hasan bin Mustafa Sin 40 Müsin 1252		126. Oğlu şâbb-ı emred Ahmed Sin 13		Oğlu Mustafa T: fi 28 Şevval 1255		127. Diğer oğlu Yunus Sin 9 Tüvana 1254 Reftbe Nizamfi 5 zilhicce 1254				
128. Kara bıyıklı Mehmed bin Mustafa Sin 37 Tüvana 1255		129. Oğlu Mustafa Sin 9 Tüvana 1254		130. Diğer oğlu Ali Sin 4		131. Kara sakallı Ali bin Ömer Sin 38 Tüvana 1254		Oğlu İsmail T: fi 21 Ramazan1254		132. Oğlu Mehmed Sin 9				
133. Diğer oğlu Hasan		134. Diğer oğlu İbrahim		135. Yiğeni Mustafa bin		Oğlu Durmuş T: 1257		136. Kumral sakallı Ali		137. Oğlu Hasan				

Sin 7		Sin 3		Durmuş Sin 7		bin Mehmed Sin 37		Sin 11		
138. Diğer Oğlu Ömer Sin 7 Tüvana 1256	139. Kumral bıyıklı Ahmed bin Mehmed Sin 35 F: fi 20 Şevval 1255	140. Kır sakallı Mustafa bin Mehmed Sin 50	141. Oğlu şâbb-ı emred Hasan Sin 20	Oğlu Mustafa T: 1256	142. Diğer oğlu Ali Sin 10	Oğlu Hurşid T: fi 25 Ramazan1260	Oğlu Yunus T: fi 28 Receb 1258			
143. Diğer oğlu Mehmed Sin 4		144. Kır sakalı Hasan bin Mehmed Sin 42 F: fi 15 Ramazan1255	145. Yiğeni şâbb-ı emred Ahmed bin Osman Sin 14 F: fi 5 Receb 1253	146. Diğer yiğeni Mehmed bin Osman Sin 11 Reft be Asakir-i Mansure fi 5 Rebiulahir1251 F: fi 5 zilhicce 1251	147. Diğer yiğeni Mustafa Sin 8					
148. Diğer yiğeni Receb Sin 5 Tüvana 1258		149. Kırca sakallı Ahmed bin Ömer Sin 45	150. Oğlu şâbb-ı emred Osman Sin 19	151. Diğer oğlu Ömer Sin 7 F: fi 1 Safer 1251	152. Kara sakallı Mustafa bin Ömer Sin 47					
153. Oğlu şâbb-ı emred Hasan Sin 13	Oğlu Bilal T: fi 2 Şevval 1260	154. Diğer oğlu Mehmed Sin 5 Tüvana 1258	Oğlu Abdulaziz T: fi 22 zilhicce 1258	Oğlu Ali T: fi 14 Şevval 1260	155. Yiğeni kumral bıyıklı Süleyman bin Hasan Sin 28	Oğlu Hurşid T: 1256	156. Kumral bıyıklı Ali bin Mustafa Sin 30	157. Kumral sakallı Osman bin Ali Sin 40	Oğlu Mehmed T: 1251	Oğlu Hurşid T: fi 26 Ramazan1254
158. Oğlu Ali Sin 5 Tüvana 1258		159. Diğer oğlu Memiş Sin 3	160. Diğer oğlu Mustafa Sin 1	161. Yiğeni şâbb-ı emred Ahmed bin Ömer Sin 20	162. Diğer yiğeni Memiş Sin 9					
163. Karındaşı Mustafa Sin 6 Tüvana 1257		164. Şâbb-ı emred Ahmed bin Süleyman Sin 15 F: fi 5 zilhicce 1252	165. Karındaşı Osman Sin 10 F: fi 15 Rebiulevvel 1253	166. Diğer karındaşı Ali Sin 6 Tüvana 1257	167. Kumral bıyıklı Ali bin Memiş Sin 38					

SAYFA160

168. Oğlu İbrahim Sin 1		169. Karındaşı kumral bıyıklı Mustafa Sin 35 Müsin 1257		170. Oğlu Tahir Sin 1		171. Kır sakallı Ali bin Mahmud Sin 60				
172. Oğlu sarı bıyıklı Mehmed Sin 35 Müsin 1257	Oğlu Ahmed T: fi 25 Rebiulevvel 1251	Oğlu Süleyman T: 1257	173. Diğer oğlu şâbb-ı emred Halid Sin 12	174. Hafidi Mahmud bin Mehmed Sin 8 Tüvana 1258	Oğlu Ruşen T: fi 2 Rebiulevvel 1260	175. Diğer hafidi Osman Sin 6 F: fi 5 zilhicce 1253				
176. Diğer hafidi Memiş Sin 2		177. Ter bıyıklı Mehmed bin Mustafa Sin 24		178. Uzun boylu şâbb-ı emred Ali bin Ali Sin 18 F: fi 5 zilhicce 1253	179. Şâbb-ı emred Yusuf bin Memiş Sin 17	Oğlu Ahmed T: fi 21 Rebiulevvel 1261				
180. Kumral bıyıklı Hüseyin bin Hasan Sin 37 Müsin 1255	181. Karındaşı kumral bıyıklı Salih Sin 30	Oğlu Hasan T: fi 5 Rebiulahir 1251	Diğeri Salih T: fi 2 Şevval 1255	Oğlu Mehmed T: fi 18 Rebiulevvel 1260	182. Kır sakallı Ali bin Ömer Sin 70 F: fi 11 Safer 1251	183. Oğlu ter bıyıklı Osman Sin 4 F: fi 18 Safer 1251				
184. Diğer oğlu Mustafa F: fi 2 Şevval 1255		185. Yiğeni şâbb-ı emred Hüseyin Sin 20		Oğlu Ali T: fi 28 Muharrem 1254	186. Ter bıyıklı Mehmed bin Osman Sin 22		187. Karındaşı Ali Sin 4 F: fi 5 zilhicce 1253			
188. Köse sakallı Osman bin Mehmed Sin 40 Müsin 1252	189. Oğlu ter bıyıklı Mehmed Sin 25	Oğlu Osman T: fi 11 Cemaziyevvel 1260	190. Diğer oğlu Ahmed Sin 1	Oğlu Ali T: fi 8 zilhicce 1260	Oğlu Mustafa T: 1257	191. Diğer oğlu Yusuf Sin 4				
192. Kara bıyıklı Mehmed bin Mustafa Sin 30	Oğlu Mehmed T: fi 5 Rebiulahir 1251	Oğlu Osman T: fi 24 Rebiulahir 1258	193. Oğlu Mustafa Sin 1	194. Ter bıyıklı Ali bin Mustafa Sin 25	195. Kara bıyıklı Memiş bin Ahmed Sin 40 Müsin 1252	Oğlu Osman T: fi Rebiulahir 1251				
196. Oğlu Ahmed Sin 5		197. Kara bıyıklı Bayram bin Ahmed Sin 35		198. Sarı bıyıklı Osman bin memiş Sin 30	199. Oğlu Mehmed Sin 5 Tüvana 1258		200. Yiğeni şâbb-ı emred Ali Sin 9 Tüvana 1254			

Müsin 1257						
201. Kumral bıyıklı Mehmed bin Mustafa Sin 40 Müsin 1252	Oğlu Ahmed T: fi 5 Ramazan1251	Oğlu Hüseyin T: fi 15 zilhicce 1262	202. Oğlu şâbb-ı emred Mehmed Sin 16	Oğlu Hasan T: fi 13 Şevval 1259	203. Diğer oğlu Mustafa Sin 6 Reftbe Nizam 5 Receb 1254	204. Diğer oğlu Haşır Sin 3
205. Kara bıyıklı Ahmed bin Mustafa Sin 35	Oğlu Mustafa T: fi 2 zilhicce 1260		206. Oğlu Osman Sin 8 Tüvana 1255	207. Diğer oğlu Reşid Sin 1	208. Şâbb-ı emred Yunus bin Mehmed Sin 13 F: fi 21 Rebiulevvel 1252	
209. Karındaşı Bayram Sin 8 Tüvana 1255		210. Kır sakallı Osman bin Memiş Sin 50	211. Oğlu ter bıyıklı Ahmed Sin 20		Oğlu Mehmed T: fi 29 Ramazan1254	212. Diğer oğlu Ömer Sin 2 F: fi 6 zilhicce 1253
213. Kumral sakallı Mehmed bin Ömer Sin 45 F: fi 12 Şevval 1255	214. Oğlu ter bıyıklı Ahmed Sin 25	Oğlu İdris T: fi 5 Cemaziyelevvel 1255		Oğlu Ali T: fi 8 Rebiulahir 1260	215. Oğlu Mustafa Sin 1	216. Aksakallı Abdi bin Abdi Sin 60 F: fi 5 zilhicce 1253
217. Oğlu Ali Sin 8 F: fi 5 zilhicce 1253		218. Kara bıyıklı Mehmed bin Beşir Sin 30		219. Uzun boylu kır sakallı Ali bin Hasan Sin 60 Amedkayd şode fi 20 Cemaziyelevvel 1255		220. Orta boylu kara Sakallı Mehmed bin Bekir Amed an kaza-i İspir fi 22 Rebiulahir 1258
Oğlu Hasan T: fi ğurre-i Receb1258				Oğlu Mustafa T: 3 Receb 1258		

SAYFA161

Karye-i Raşot

Müslim

1. Eğri paça oğlu Kara sakallı Memiş bin Süleyman Sin 48	Oğlu Süleyman T: fi 11 Safer 1251	Oğlu Ali T: fi 5 zilhicce 1254	2. Oğlu şâbb-ı emred Mustafa Sin 20	Oğlu İbrahim T: fi 5 Ramazan1258	3. Uzunca boylu kumral sakallı Memiş bin Mehmed Sin 40 Müsin 1252	4. Oğlu İbrahim Sin 2	5. Diğer oğlu Ömer Sin 1
6. Kara bıyıklı Mustafa bin Mehmed Sin 30	Oğlu Ali T: fi 9 Ramazan1258	7. Oğlu Osman Sin 1	8. Kır sakallı Ömer bin Feyzullah Sin 50 F: fi 5 zilhicce 1253	Oğlu Cevahir T: fi 1 Cemaziyelevvel 1251	9. Oğlu Ali Sin 10 Reft be Asakir-i Mansurefi 11 Ramazan1254	10. Diğer oğlu Halid Sin 8	
11. Karındaşı kır sakallı Mehmed bin Feyzullah Sin 45		12. Oğlu şâbb-ı emred İbrahim Sin 12		13. Diğer oğlu Salih Sin 8 F: fi 5 zilhicce 1253		14. Diğer oğlu Yunus Sin 5	
15. Diğer karındaşı kumral bıyıklı İsmail Sin 30		16. Oğlu Memiş Sin 4	17. Kır sakallı Ali bin Osman Sin 55	18. Oğlu sarı bıyıklı İbrahim Sin 35 Reft be Samsun fi 5 Rebiulahir 1251			
19. Oğlu Hasan Sin 2	20. Oğlu ter bıyıklı Mahmud bin Osman Sin 28	Oğlu Memiş T: fi 7 Ramazan1258		21. Diğer oğlu şâbb-ı emred Osman Sin 20 Bu dahi Reft	Oğlu Mustafa T: fi 11 Şevval 1255	Oğlu Ömer T: fi 2 Şevval 1257	22. Diğer oğlu şâbb-ı emred Ahmed Sin 17
23. Diğer oğlu şâbb-ı emredReceb Sin 12		24. Kır sakallı İbrahim bin Eyyüb Sin 45 F: fi 5 zilhicce 1253	25. Oğlu kara bıyıklı Mehmed Sin 30	26. Diğer oğlu Yusuf Sin 10	Oğlu İsmail T: fi 11 Ramazan1258		
27. Diğer oğlu Mustafa Sin 6 Tüvana 1257	28. Diğer oğlu İsmail Sin 4 F: fi 5zilhicce 1253	29. Diğer oğlu Ali Sin 1		30. Kara bıyıklı İbrahim bin Mehmed Sin 30 Reft be Samsun fi Rebiulevvel1252	Oğlu Mevlüt		31. Oğlu Ahmed Sin 8 Tüvana 1255

SAYFA162

32. Diğer oğlu Yusuf Sin 2	33. Şâbb-ı emred Memiş bin Osman	34. Karındaşı şâbb-ı emred İbrahim	35. Diğer karındaşı Yusuf Sin 10	36. Diğer karındaşı Ömer Sin 5
----------------------------------	--	--	--	--------------------------------------

	Sin 15 Reft be Samsunfi 1 Rebiulevvel 1251	Sin 13 Reft be Asakir-i Mansure 11 zilhicce1254						
37. Kumral bıyıklı Mustafa bin Hüseyin Sin 35 F: fi 28Şevval 1255	38. Kır sakallı İbrahim bin Durmuş Sin 52 F: fi 8 Cemaziyelevvel 1251	39. Oğlu şâbb-ı emred Ali Sin 15	40. Diğer oğlu Memiş Sin12	41. Diğer oğlu Hasan Sin 8 Tüvana 1255				
42. Diğer oğlu Mehmed Sin 2	43. Yiğeni kara bıyıklı Musa bin Mustafa Sin 35 Müsin 1257	44. Diğer yiğeni şâbb-ı emred Ömer Sin 20	45. Kara sakallı Süleyman bin Osman Sin 45	46. Oğlu şâbb-ı emred Ahmed Sin 20				
47. Diğer oğlu şâbb-ı emredOsman Sin 15 F: fi 5 Receb 1253	48. Diğer oğlu şâbb-ı emred Ali Sin 13	49. Diğer oğlu Mustafa Sin 5 Tüvana 1258	50. Kara sakallı Hasan bin Eyyüb Sin 45 F: fi 17 Receb 1254	51. Oğlu ter bıyıklı Memiş Sin 20 F: fi 18 Receb 1252				
52. Diğer oğlu şâbb-ı emred Ali Sin 18	53. Diğer oğlu İsmail Sin 3 F: fi 5 zilhicce 1253	54. Kara bıyıklı Feyzullah bin Eyyüb Sin 35 F: fi 18 Cemaziyelevvel 1252	55. Yiğeni kara bıyıklı İbrahim bin Memiş Sin 35 Reft be Samsun 5 Rebiulahir 1251 F: fi 5 Safer 1262					
56. Kır sakallı İbrahim bin Feyzullah Sin 55	57. Oğlu kara bıyıklı Musa Sin 35 Müsin 1257	Oğlu Ali T: fi 11Muharrem 1255	Oğlu Salih T:fi 15 Ramazan1258	58. Diğer oğlu ter bıyıklı Eyyüb Sin 25	59. AksakallıAli bin Mustafa Sin 60	60. Oğlu kumral bıyıklı Memiş Sin 35 Müsin 1257	Oğlu Abdulaziz T: fi 9 zilhicce 1251	
61. Oğlu Cevahir Sin 5 Tüvana 1258	62. Diğer oğlu orta boylu kumral bıyıklı İbrahim bin Memiş Sin 20	Oğlu Mustafa T: fi 12 Şevval 1259	63. Oğlu Ömer Sin 5 Tüvana 1258	64. Diğer oğlu Mahmud Sin 3	65. Diğer oğlu şâbb-ı emred Mustafa Sin 20 F: fi 5 zilhicce 1254			
66. Kır sakallı Ömer bin İsmail Sin 50	67. Oğlu kara sakallı İbrahim Sin 33 Reft be Samsunfi 5 Rebiulahir 1251	68. Diğer oğlu ter bıyıklı Ahmed Sin 25	Oğlu Mehmed T: fi 7 Muharrem 1255	69. Diğer oğlu şâbb-ı emred Ali Sin 20 Bu dahi Reft be Samsun	Oğlu Ömer T: fi 9 Muharrem 1255			
70. Diğer oğlu İsmail İsn 10 F: fi 2 Şevval 1254	71. Diğer oğlu Mustafa Sin 5 Tüvana 1258	72. Orta boylu kara sakallı Ali bin Hüseyin Sin 55	Oğlu Mehmed T: fi 5 Safer 1262	Oğlu Salih T: fi 12 Muharrem 1255	73. Oğlu kara bıyıklı Mustafa Sin 30	Oğlu Tahir T: fi 5 zilhicce 1253	Oğlu Hurşid T: fi 15 Şaban 1254	Oğlu Receb T: 1257
74. Diğer oğlu şâbb-ı emred İbrahim Sin 20	Oğlu Mehmed T: fi 2 Receb 1260	75. Aksakallıİbrahim bin Ali Sin 60 F: fi 5 Şevval 1254	76. Kara bıyıklı İsmail bin Mehmed Sin 45 Reftbe Tunafi 5 Rebiulahir 1251 F: 1257	77. Oğlu ter bıyıklı Reşid Sin 22 Reft be Asitanefi 5 Rebiulahir1251				
78 Diğer oğlu şâbb-ı emred Ali Sin 20	Oğlu Besim T: fi 26 Şaban 1260	79. Diğer oğlu şâbb-ı emred Eyyüb Sin 13 Reft be Asakir-i Mansure 21 Şevval 1254 F: fi 12 Safer 1262	80. Diğer oğlu İbrahim Sin 8 Tüvana 1255	81. Kara sakallı Ali bin İbrahim Sin 27 F: fi 10 Safer 12554				
82. Karındaşı kara bıyıklı Hasan Sin 40 F: fi 12 Safer 1254	83. Oğlu İbrahim Sin 2	84. Diğer karındaşı kara bıyıklı Emin Sin 37 Tüvana 1255	85. Diğer karındaşı kara bıyıklı Kürd bina? Sin 30 F: 1257	Oğlu Osman T: fi 14 Safer 1251				
86. Kara sakallı Mustafa bin Feyzullah Sin 34 F: fi 5 zilhicce 1253	87. Oğlu ter bıyıklı Osman Sin 18 Reft be Asakir-i Mansure fi 5 zilhicce 1251	88. Diğer oğlu şâbb-ı emred Ömer Sin 12	89. Diğer oğlu İbrahim Sin 8 Tüvana 1255					
SAYFA163								
90.	Oğlu Mehmed	91.	92.	93	Oğlu	94.		

Kara bıyıklı Mustafa bin Feyzullah Sin 30 Reft be Samsunfi 5 Rebiulahir1251	T: fi 5 Receb 1254	Oğlu Cevahir Sin 2 F: fi 5 zilhicce 1253	Kır sakallı Mehmed bin Ali Sin 55	Oğlu kara Hasan Sin 25	Emin T: fi 5 Receb 1254	Diğer oğlu Mustafa Sin 12 F: fi 5 zilhicce 1253	
95. Yiğeni kumral bıyıklı Yusuf Sin 6 F: fi 5 zilhicce 1253	96. Yiğeni Ali bin Memiş Sin 1	97. Aksakallı Ömer bin Ali Sin 70	98. Oğlu ter bıyıklı İbrahim Sin 19	Oğlu Mehmed T: fi 25 Rebiulevvel 1251	99. Diğer oğlu Mehmed Sin 20 Reft be Asakir-i Mansure 1251 F: fi 5 rebiulevvel 1253		
100. Yiğeni kumral bıyıklı Yusuf Sin 25 Reft be Tunafi 5 Rebiulahir 1251	Oğlu Salih T: fi 5 Rebiulahir 1256	101. Karındaşı şâbb-ı emred Ali Sin 15	102. Diğer karındaşı şâbb-ı emred Osman Sin 13	103. Diğer karındaşı Emin Sin 10			
104. Diğer karındaşı Mustafa Sin 9 Tüvana 1254	105. Ter bıyıklı Hasan bin Ali Sin 30	106. Oğlu Ali Sin 5 Tüvana 1258	107. Sarı bıyıklı Mehmed bin Halil Sin 28	Oğlu İsmail T: fi 5 Cemaziyelevvel 1251	Oğlu Ali T: fi 25 Rebiulevvel 1256	108. Kumral bıyıklı Mutafa bin İbrahim Sin 28	Oğlu Ahmed T: fi 8 Rebiulevvel 1251 F: fi 1255
109. Diğer oğlu şâbb-ı emred Mehmed Sin 11 Tüvana 1251	110. Diğer oğlu İbrahim Sin 5 Tüvana 1258	111. Kara sakallı Mehmed bin Feyzullah Sin 40 Müsin 1252	112. Oğlu şâbb-ı emred Ahmed Sin 18				
113. Diğer oğlu şâbb-ı emred Ali Sin 13	114. Diğer oğlu Yusuf Sin 10	115. Diğer oğlu Hasan Sin 5 Tüvana 1258	116. Kara bıyıklı Mehmed bin Mahmud Sin 32 F: fi 5 Receb 1253				
117. Oğlu Mustafa Sin 1 F: fi 5 zilhicce 1253	118. Yiğeni şâbb-ı emred Yusuf Sin 18	119. Karındaşı Süleyman Sin 5 F: fi 19 Ramazan1255	120. Sarı bıyıklı Ahmed bin İbrahim Sin 40	Oğlu Osman T: fi 11 Şaban 1252 F: fi 7 Ramazan1253			
121. Oğlu İbrahim Sin 3	122. Ter bıyıklı Hasan bin Musa Sin 25	123. Karındaşı şâbb-ı emred Musa Sin 20	Oğlu Yusuf T: fi 2 Ramazan1261	Oğlu Mehmed T: fi 27 Safer 1262	124. Diğer karındaşı Yusuf Sin 9 F: fi 5 Receb 1253		
125. Diğer karındaşı Ali Sin 5 Tüvana 1258	126. Kumral bıyıklı Ahmed bin Kibar Sin 4	127. Oğlu Ali Sin 8 Tüvana 1255	128. Diğer oğlu Memiş Sin 5 Tüvana 1258	129. Diğer oğlu İbrahim Sin 2			
130. Karındaşı kumral bıyıklı İsmail bin Kibar Sin 30 F: fi 5 zilhicce 1253	131. Kara bıyıklı Mustafa bin Ali Sin 45	132. Oğlu sarı bıyıklı Mehmed Sin 25	Oğlu Halid T: fi 11 Rebiulevvel 1262	133. Diğer oğlu Cevahir Sin 8 F: fi 18 Receb 1252			
134. Kumral bıyıklı İbrahim bin Ali Sin 40 F: fi 1 Şaban 1252	135. Kır sakallı Süleyman bin Ahmed Sin 55 F: fi 1 Cemaziyelevvel 1251	136. Oğlu kumral bıyıklı Mustafa Sin 35 Müsin1257	137. Diğer oğlu kumral bıyıklı Ahmed Sin 30				
138. Diğer oğlu kumral bıyıklı İsmail Sin 28	139. Kara bıyıklı Ali bin Feyzullah Sin 40 Müsin 1252	140. Oğlu Memiş Sin 10 F: fi 5 zilhicce 123	141. Diğer oğlu Yunus Sin 6				
142. Kumral bıyıklı Mustafa bin Feyzullah Sin 30	Oğlu İbrahim T: 11 Rebiulevvel 1251	Oğlu Memiş T: fi 21 Şaban 1254	143. Orta boylu kır sakallı Ömer bin Feyzullah Sin 48	144. Oğlu şâbb-ı emred İbrahim Sin 22 F: fi 5 zilhicce 1253	145. Diğer oğlu şâbb-ı emred Reşid Sin 15		
146. Diğer oğlu Mustafa Sin 12 F: fi 5 zilhicce 1253	147. Diğer oğlu Ali Sin 8 F: fi 5 zilhicce 1253	148. Ter bıyıklı Ahmed bin Hüseyin Sin 25	Oğlu Halid T: fi 25 Ramazan1258	149. Ter bıyıklı İbrahim bin Ömer Sin 25			

SAYFA164

150. Karındaşı şâbb-ı emred Yusuf Sin 14 Reftbe Samsun fi 5 Rebiulahir 1251	151. Diğer karındaşı Reşid Sin 10	152. Kara bıyıklı Ömer bin Hüseyin Sin 40 Müsin 1252	Oğlu Memiş F: fi 5 zilhicce 1253	153. Oğlu Hurşid Sin 2 F: fi 15 Rebiulevvel 1255	154. Diğer oğlu İsmail Sin 1
---	---	---	-------------------------------------	---	------------------------------------

155. Kumral bıyıklı Yusuf bin İbrahim Sin 45	156. Aksakallı Mustafa bin Halid Sin 60 F: fi 5 zilhicce 1253	157. Oğlu ter bıyıklı Mehmed Sin 27 F: fi 5 zilhicce 1253	Oğlu Yusuf T: fi 8 Rebiulevvel 1251 F: fi 5 zilhicce 1253	158. Kara bıyıklı Memiş bin İbrahim Sin 40 Müsin 1252							
159. Oğlu şâbb-ı emred Ali Sin 12	160. Diğer oğlu Osman Sin 9 Tüvana 1252	161. Diğer oğlu Ebubekir Sin 7 F: fi 5 zilhicce 1253	162. Diğer oğlu Ömer Sin 2 F: fi 5 zilhicce 1253	163. Yiğeni ter bıyıklı Ahmed bin Ömer Sin 25							
164. Diğer yiğeni şâbb-ı emred Hasan Sin 13 F: fi 21 Safer 1254	165. Diğer yiğeni İbrahim Sin 5 F: fi 5 zilhicce 1253	166. Ter bıyıklı Mustafa bin Ömer Sin 22	Oğlu Ali T: fi 5 zilhicce 1252 F: fi 5 Receb 1253	Oğlu Receb T: 1253	167. Karındaşı ter bıyıklı İbrahim Sin 27 F: fi 5 zilhicce 1253	Oğlu Memiş T: 5 Ramazan 1252					
168. Kara sakallı İbrahim bin Mehmed Sin 45 T: fi 7 Şevval 1254	169. Oğlu Mustafa Sin 8 Tüvana 1255	170. Karındaşı kara sakallı Osman bin Mehmed Sin 40 Müsin 1252	171. Oğlu Ömer Sin 2	172. Kır sakallı Mustafa bin Osman Sin 55	173. Oğlu kara bıyıklı Yusuf Sin 35 F: fi 5 zilhicce 1253	174. Oğlu Ali Sin 6 Tüvana 1257	175. Diğer oğlu şâbb-ı emred Ömer bin Mustafa Sin 20				
176. Diğer oğlu şâbb-ı emred Cevahir Sin 12	177. Diğer oğlu Mehmed Sin 6 Tüvana 1257	178. Kumral bıyıklı Ömer bin Mustafa Sin 40 Müsin 1252	179. Oğlu şâbb-ı emred Ali Sin 13	180. Diğer oğlu Nezir Sin 10	181. Emmizâdesi Süleyman bin Mehmed Sin 7	182. Diğer Emmizâdesi Musa Sin 4	183. Kara bıyıklı Ali bin Osman Sin 30 F: fi 5 zilhicce 1253				
184. Karındaşı oğlu Osman bin İbrahim Sin 2 F: fi 5 Receb 1253	185. Kumral bıyıklı Süleyman bin Ali Sin 30	Oğlu İbrahim T: fi 25 Rebiulevvel 1256	Oğlu İsmail T: fi 20 Şevval 1255	186. Karındaşı oğlu İsmail bin İbrahim Sin 20	187. Diğer karındaşı oğlu Mustafa bin İbrahim Sin 12 F: fi 5 zilhicce 1253	188. Kır sakallı Abdullah bin İbrahim Sin 53	189. Oğlu kara bıyıklı İbrahim Sin 33 Reft be Asakir-i Mansurefi 5 Rebiulahir 1251				
190. Diğer oğlu ter bıyıklı Ahmed Sin 25	191. Kumral bıyıklı Mehmed bin İbrahim Sin 30	Oğlu Mehmed T: fi 25 Rebiulevvel 1253 F: fi 12 Rebiulevvel 1255	Oğlu Mustafa T: fi 7 Cemaziyelahir 1259	192. Oğlu Ali Sin 2	193. Emmizâdesi kara sakallı Hasan bin Mustafa Sin 45	194. Oğlu şâbb-ı emred Memiş Sin 14	Oğlu Süleyman T: fi 29 Şaban 1260	195. Diğer oğlu Yusuf Sin 10	196. Diğer oğlu Ali Sin 5 Tüvana 1258	197. Kara bıyıklı Mahmud bin İbrahim Sin 28 F: fi 10 Rebiulevvel 1254	198. Oğlu İbrahim Sin 1 F: fi 5 zilhicce 1253
199. Kara sakallı Mehmed bin Hüseyin Sin 44 F: fi 8 Şaban 1255	Oğlu Mustafa T: fi 21 zilhicce 1251	Oğlu İbrahim T: fi 21 zilhicce 1251	200. Oğlu şâbb-ı emred Hüseyin Sin 12	201. Diğer oğlu Bayram Sin 5 Tüvana 1258	202. Kumral bıyıklı Mehmed bin Ömer Sin 40 Reft be Samsunfi 5 Rebiulahir 1251 F: fi 7 muharre 1259	Oğlu Ali T: fi 2 Cemaziyelevvel 1251 F: fi 11 Cemaziyelevvel 1252	Oğlu Ali T: fi 25 Rebiulevvel 1256				
203. Oğlu şâbb-ı emred Mustafa Sin 18	204. Diğer oğlu İsmail Sin 10 F: fi 11 Receb 1252	205. Kara bıyıklı Mustafa bin Feyzullah Sin 38 Müsin 1254	206. Oğlu şâbb-ı emred Ali Sin 15	207. Karındaşı kara bıyıklı İbrahim bin Feyzullah	Oğlu Süleyman T: fi 8 Şevval 1252	Oğlu Halid T: fi 17 Şevval 1258	Oğlu Abdullah T: fi 12 Receb 1255	208. Oğlu Memiş Sin 5 Tüvana 1258	209. Diğer oğlu Ömer Sin 3	210. Diğer oğlu Yunus Sin 1	211. Kara bıyıklı Mahmud bin Ali Sin 25

Sin 30							Reft be Samsunfi Rebiulevvel1252
--------	--	--	--	--	--	--	----------------------------------

SAYFA165

212. Kumral sakallı İbrahim bin Mehmed Sin 40 Reft be Samsunfi 5 Rebiulahir 1251	213. Oğlu şâbb-ı emred Abdulaziz Sin 17 Reft be Asakir-i Mansure 15 Muharrem 1255	214. Diğer oğlu Mustafa Sin 4	215. Aksakallı Yakub bin Osman Sin 70 F: fi 4 Rebiulevvel 1262
216. Yiğeni şâbb-ı emred Osman Sin 15 F: fi 1 Ramazan1252	217. Şâbb-ı emred Reşid bin Memiş Sin 12	s. 218 Karındaşı oğlu İsmail Sin 4	219. Kumral bıyıklı Ahmed bin Selim Sin 33 F: fi 5 zilhicce 1253
220. Oğlu Osman Sin 2	221. Karındaşı kumral sakallı Ali bin Selim Sin 25	Oğlu Abdullah T: fi 21 Receb 1258	222. Diğer karındaşı kumral sakallı Mehmed Sin 39 Müsin 1254
224. Kara bıyıklı Süleyman bin Mehmed Sin 35 Reft be Samsun fi 5Rebiulahir 1251	225. Oğlu Şâbb-ı emred İsmail Sin 15 Reft be Asakir-i Mansurefi 25 Şevval 1254	226. Diğer oğlu Mustafa Sin 9 Tüvana 1254	227. Diğer oğlu Receb Sin 5 Tüvana 1258
228. Uzun boylu kara sakallı Süleyman bin Ali Sin 50	229. Oğlu şâbb-ı emred Ali Sin 15	Oğlu Memiş T:fi 10 Şaban 1260	230. Diğer oğlu şâbb-ı emred İbrahim Sin 13
232. Şâbb-ı emred Ali bin Salih Sin 15 Reft be Asakir-i Mansurefi 27 Şevval 1254	233. Karındaşı şâbb-ı emred Yusuf Sin 12	234. Diğer karındaşı İbrahim Sin 10 Tüvana 1253	235. Diğer karındaşı Yunus Sin 8 Tüvana 1255
236. Kara bıyıklı İbrahim bin Mustafa Sin 35 Reft be Tonya fi 5 Rebiulahir 1253	237. Kır skallı Feyzullah bin Mehmed Sin 47 Reftbe Asitanefi 5 Rebiulahir 1251 F: fi 23 Rebiulevvel 1262		

SAYFA166

Karye-i Mirekaloz mea Kuzandenoz

Müslim

1. AksakallıMolla Osman bin Mustafa İmam-ı karye-i mezbur Sin 50	Oğlu Şaban T: fi 5 Şaban 1254	Oğlu Receb T: fi ğurre- ıMuharrem 1255	2. Oğlu orta boylu kara sakallı Mehmed Sin 34 F: fi 5 Cemaziyelevvel 1251	3. Diğer oğlu şâbb-ı emred Hasan Sin 18	Oğlu Bekir T: fi 2 Muharrem 1255	4. Diğer oğlu şâbb-ı emred Yakub Sin 17	Oğlu İbrahim T: fi 12 Cemaziy elevvel 1257
5. Diğer oğlu şâbb-ı emred İbrahim Sin 14	6. Uzun boylu kumral sakallı Kara MahmudzâdeDerviş Sin 40 F: fi 5 zilhicce 1253	7. Oğlu Bayram Sin 3 F: fi 5 zilhicce 1253	8. Diğer oğlu Receb Sin 1				
9. Oğlu kara sakallı Ali Sin 25 F: fi 1 Safer 1252	10. Diğer oğlu ter bıyıklı Süleyman Sin 23 F: fi 25 Rebiulevvel 1256	Oğlu Süleyman T: fi 5 Rebiulevvel 1256	11. Diğer oğlu ter bıyıklı Hürşid Sin 22 F: fi 5 zilhicce 1253	12. Diğer oğlu ter bıyıklı Yunus Sin 20	Oğlu Ali T: fi 8 Rebiulevvel 1251	Oğlu Hasan T: fi 2 Şaban 1261	
13. Diğer oğlu Mustafa Sin 3	14. Diğer oğlu Halid Sin 2 F: fi 11Safer 1252	15. Yiğeni Hasan bin Yunus Sin 1 F: fi 5 Rebiulahir 1253	16. Karındaşı kumral bıyıklı Mahmud Sin 50 F: fi 11 Cemaziyelevvel 1252	17. Oğlu şâbb-ı emred Mustafa Sin 14	Oğlu Mahmud T: fi 4 Şaban 1260		
18. Tebası Hüseyin bin Ahmed Sin 18 Reft be Samsun fi 5 Rebiulahir 1251 F: fi 5 zilhicce 1253	19. Kumral bıyıklı Osman bin Mustafa Sin 45	Oğlu Ömer T: fi 21 Ramazan1254	20. Oğlu şâbb-ı emred Hüseyin Sin 14	Oğlu Receb T: fi 21 Şaban 1261	21. Diğer oğlu Abdulaziz Sin 11 Tüvana 1252		

22. Diğer oğlu Ahmed Sin 9 F: fi 5 zilhicce 1253	23. Diğer oğlu Hasan Sin 6 F: fi 11 Şevval 1251	24. Diğer oğlu Memiş Sin 3 F: fi 5 zilhicce 1253	25. Diğer oğlu Osman Sin 1 F: fi 3 Cemaziyelevvel 1251	26. Karındaşı kumral bıyıklı İsmail Sin 32 F: fi 5 zilhicce 1253	Oğlu Derviş T: fi 11 Cemaziyelevvel 1251			
27. Oğlu Reşid Sin 3 F: fi 5 zilhicce 1253	28. Diğer oğlu Memiş Sin 2	29. Diğer karındaşı kumral bıyıklı İbrahim Sin 30	Oğlu Abdullah T: fi 7 Şaban 1251	Oğlu Ömer T: fi 1256	Oğlu Hasan T: fi 14 Rebiulahir 1260	Oğlu Arif T: fi 2 Receb 1259	30. Tebası terbıyıklı Ahmed bin Hüseyin Sin 25 F: fi 15 Rebiulevvel 1254	31. Kumral bıyıklı Yakub bin Mehme d Sin 32
32. Oğlu Yusuf Sin 11 Tüvana 1252	33.1 Diğer oğlu Ahmed Sin 4	34. Diğer oğlu Receb Sin 1 F: fi 5 Cemaziyelevvel 1252	35. Karındaşı ter bıyıklı Şeker bin Mehmed Sin 25	Oğlu Abdulaziz T: fi 11 Rebiulevvel 1251 F: fi 12 Şevval 1252				
36. Kumral bıyıklı Süleyman bin Ömer Sin 35 F: fi 5 zilhicce 1253	Oğlu Osman T: fi 9 Muharrem 1252 F: fi 5 Rebiulevvel 1254	37. Oğlu Ömer Sin 3	38. Diğer oğlu Ahmed Sin 2	39. Karındaşı kumral bıyıklı Emin bin Ömer Sin 30 F: fi 3 Rebiulevvel 1258				
40. Tebası kumral bıyıklı Hasan bin Mustafa Sin 30	41. Diğer tebası Hüseyin bin Abdullah Sin 9 Tüvana 1254 F: fi 21 Ramazan1254	42. Kara sakallı Hüseyin bin Osman Sin 50 F: fi 5 zilhicce 1253	43. Oğlu ter bıyıklı Osman Sin 22	Oğlu Hasan T: fi 5 Muharrem 1255	Oğlu Ahmed T: fi 5 Ramazan1255	Oğlu Ali T: fi 20 Ramazan12 60		
44. Kır sakallı Hasan bin Feyzullah Sin 60 F: fi 5 zilhicce 1253	45. Oğlu ter bıyıklı Ömer Sin 28 F: fi 21 Ramazan1253	46. Diğer oğlu ter bıyıklı Yakub Sin 23	Oğlu Hasan T: fi Safer 1255	Oğlu Ömer T: fi 10 Şevval 1261	47. Diğer oğlu şâbb-ı emred Fındık Sin 19 Reft kaza-i Of fi 5 Rebiulahir 1251 F: fi 5 zilhicce 1253			
48. Diğer oğlu Hüseyin Sin 8 F: fi 5 zilhicce 1253	49. Şâbb-ı emred Hamid bin İbrahim Sin 20 Reft be canib-i Bafra fi Rebiulahir 1251 F: fi 5 zilhicce 1253	50. Oğlu İbrahim Sin 1						

SAYFA167

51. Kara sakallı Abdullah bin Mehmed Sin 30 Reft be Bursafı 5 Rebiulahir 1251	Oğlu Hüseyin T: fi 3Safer 1255	52. Oğlu Hüseyin Sin 6 F: fi 5 zilhicce 1253	53. Aksakallı Hüseyin bin Osman Sin 60 F: fi 5 Rebiulevvel 1256	Oğlu Temel T: fi 11 Safer 1254 F: 1256	54. Oğlu Derviş Sin 1
55. Kumral bıyıklı Kahraman bin Ahmed Sin 32 F: fi 5 zilhicce 1253	56. Oğlu şâbb-ı emred Ali Sin 9 F: fi 5 zilhicce 1253	57. Diğer oğlu Yunus Sin 6 F: fi 5 zilhicce 1253	58. Diğer oğlu Ahmed Sin 3 F: fi 5 zilhicce 1253		
59. Kumral bıyıklı Tahir bin Ahmed Sin 25 Reft bu dahi (Reft be Bursa)	60. Oğlu Mahmud Sin 2 F: fi 5 zilhicce 1253	61. Diğer oğlu Ali Sin 1 F: fi 5 zilhicce 1253	62. Ter bıyıklı Ahmed bin Ali Sin 28 F: fi 5 zilhicce 1253	63. Oğlu Süleyman Sin 1 F: fi 5 zilhicce 1253	
64. Yiğeni Derviş Sin 1	65. Ter bıyıklı Abdulaziz bin Abdi Sin 20 F: fi 5 zilhicce 1253	Oğlu Mehmed T: fi 1 Rebiulevvel 1251	66. Oğlu Şeker Sin 2 F: fi 5 zilhicce 1253	67: Diğer oğlu Mehmed Sin 1 F: fi 5 zilhicce 1253	
68. Köse sakallı Osman bin Hüseyin Sin 32 Reftbe Bursafı 5 Rebiulahir1251 F: fi 5 zilhicce 1253	69. Ter bıyıklı Ali bin Durmuş Sin 25 Reft be Bursafı 5 Rebiulahir 1251	70. Oğlu Hurşid Sin 4	71. Diğer oğlu Halid Sin 2		
72. Ter bıyıklı Mahmud bin Derviş Sin 31 F: fi 5 zilhicce 1253	73. Karındaşı şâbb-ı emred Hüseyin Sin 22 Reft be Bursa	74. Diğer karındaşı şâbb-ı emredReceb Sin 16 Reft be Bursa	75. Ter bıyıklı Osman bin Abdi Sin 22 F: fi 11 Muharrem 1259		

76. Ođlu Ali Sin 1 F: fi 5 zilhicce 1253	77. Köse sakallı Ahmed bin Ali Sin 40 Müsin 1252	78. Ođlu şâbb-ı emred Ali Sin 9 Tüvana 1254	79. Şâbb-ı emred Durmuş bin Ömer Sin 12 F: fi 5 zilhicce 1253			
80. Karındaşı Osman Sin 7 F: fi 5 zilhicce 1253	81. Diđer karındaşı İsmail Sin 4 F: fi 5 zilhicce 1253	82. Diđer karındaşı Hüseyin Sin 6 Tüvana 1257	83. Diđer karındaşı İbrahim Sin 5 Tüvana 1258			
84. Şâbb-ı emred Ahmed bin Ali Sin 19 Reft be Bursa 5 Rebiulahir 1251	85. Karındaşı Abdulaziz Sin 14 Reft be Bursa 5 Rebiulahir 1251	86. Kara sakallı Mehmed bin Hüseyin Sin 40 Müsin 1252 F: fi 5 zilhicce 1253	87. Ođlu Ahmed Sin 9 Tüvana 1254			
88. Kumral bıyıklı Yusuf bin Osman Sin 30 F: fi 12 Rebiulevvel 1252	89. Ođlu Memiş Sin 1	90. Karındaşı şâbb-ı emred Mustafa Sin 18	91. Şâbb-ı emred Hüseyin bin Mustafa Sin 19 F: fi 5 zilhicce 1253	Ođlu Mustafa T: fi 4 zilhicce 1251		
92. Şâbb-ı emred Receb bin Ahmed Sin 12	93. Karındaşı Yunus Sin 9 F: fi 5 zilhicce 1253	94. Diđer karındaşı Şaban Sin 4 Reft be Asitanefi 5 Rebiulahir 1251 F: fi 5 zilhicce 1253	95. Sarı bıyıklı Yusuf bin Mehmed Sin 30	Ođlu İbrahim T: 1256 F: 1260		
96. Ođlu Memiş Sin 2	97. Diđer ođlu Mahmud Sin 1 F: fi 5 zilhicce 1253	98. Aksakallı Hüseyin bin Mehmed Sin 8 F: fi 6 cemazyelevvel 1252	99. Ter bıyıklı Ali bin Hüseyin Sin 23	Ođlu Osman T: fi 5 Safer 1255	Ođlu Hasan T: fi 17 Cemazyelevvel 1257	100. Ođlu Osman Sin 2 F: fi 5 zilhicce 1253
101. Aksakallı Emin bin Ömer Sin 80 F: fi 5 zilhicce 1253	102. Ođlu uzun boylu sarı bıyıklı Abdurrahman Sin 40 Müsin 1252	Ođlu Bayram T: fi 5 Rebiulevvel 1251	103. Diđer ođlu sarı bıyıklı Ömer Sin 35 Reftbe Asitane 5 Rebiulahir 1251	104. Diđer karındaşı şâbb-ı emred Mustafa Sin 20 F: fi 5 zilhicce 1253		
105. Yiğeni şâbb-ı emred Hüseyin Sin 18	106. Ođlu Abdulaziz Sin 2 F: fi 5 zilhicce 1253	107. Diđer ođlu Memiş Sin 1 F: fi 5 zilhicce 1253	108. Diđer yiğeni Süleyman bin Ömer Sin 5 F: fi 5 zilhicce 1253	109. Karındaşı İbrahim Sin 1 F: fi 5 zilhicce 1253		

SAYFA168

110. Diđer yiğeni Kerim bin Mustafa Sin 1	111. Ter bıyıklı Hasan bin Derviş Sin 18 Reft be Bursa fi 5 Rebiulahir 1251	112. Karındaşı şâbb-ı emred Mahmud Sin 16 Reftbe Asitane 1252	113. Karındaşı Receb Sin 14 Reft be Asakir-i Mansure 1251			
114. Diđer karındaşı Reşid Sin 15 Reft be Bursafi 5 Rebiulahir 1251	115. Diđer karındaşı İbrahim Sin 6 F: fi 5 zilhicce 1253	116. Aksakallı Ömer bin Ali Sin 60	117. Ođlu ter bıyıklı Mustafa Sin 20	Ođlu Ömer T: fi 1261	Ođlu Mehmed T: fi 10 Şaban 1257	
118. Diđer ođlu ter bıyıklı Hasan Sin 19	Ođlu Ali T: fi 25 zilhicce 1251	119. Diđer ođlu şâbb-ı emred Osman Sin 16	Ođlu Osman T: fi 15 Receb 1259	120. Kır sakallı Hüseyin bin Ali Sin 45	121. Ođlu ter bıyıklı Abdulaziz Sin 25 F: fi 5 zilhicce 1253	
122. Diđer ođlu Memiş Sin 7 F: fi 5 zilhicce 1253	123. Yiğeni sarı bıyıklı Ahmed bin Abdurrahman Sin 40 Müsin 1252 F: fi 5 zilhicce 1253	124. Ođlu şâbb-ı emred Hasan Sin 10 F: fi 5 zilhicce 1253	125. Diđer ođlu Mustafa Sin 6 F: fi 5 zilhicce 1253			
126. Kara sakallı Hüseyin bin Osman	127. Ođlu kumral bıyıklı Yahya	128. Diđer ođlu ter bıyıklı Ali	129. Diđer ođlu Hüseyin Sin 10	Ođlu Hüseyin T: 1251	Ođlu Derviş T: 19 cemazielevvel 1257	Ođlu Ali T: fi 4 Rebiulahir

Sin 50 F:fi 7 Rebiulevvel 1251	Sin 28 F: fi 9 Cemaziyelevvel 1251	Sin 25 F: fi 14 zilhicce 1251				1261
130. Aksakallı Ahmed bin Osman Sin 65 F: fi 5 Rebiulevvel 1262	131. Ođlu řabb-ı emred Abdulaziz Sin 16 F: fi 8 Rebiulevvel 1251	132. Kara bıyıklı Ali bin Mahmud Sin 35 Müsin 1257	133. Ođlu Memiř Sin 7 Tüvan 1257			
134. Diđer ođlu Mahmud Sin 5 Tüvana 1258	135. Diđer ođlu Yakub Sin 3	136. Karındařı ter bıyıklı Mustafa bin Mahmud Sin 23 F: fi 11 Cemaziyelevvel 1251	Ođlu Mustafa T: fi 11 Safer1252	137. Kır sakallı Osman bin Memiř Sin 70 F: fi 5 Rebiulevvel 1251		
138. Ođlu ter bıyıklı Yunus Sin 23	Ođlu Osman T: fi 2 Cemaziyelevvel 1260	139. Diđer ođlu řabb-ı emred Ali Sin 11 Tüvana 1252	140. Kır sakallı İbrahim bin Hasan Sin 45 F: fi 18 Cemaziyelevvel 1252	141. Ođlu Aziz Ali Sin 9 F: 21 Cemaziyelevvel 1252		
142. Kumral sakallı Mehmed bin Osman Sin 40 Müsin 1252 F: fi 7 Cemaziyelevvel 1259	Ođlu Ömer T: fi 25 Rebiulevvel 1256	143. Ođlu řabb-ı emred Ali Sin 13 F: fi 5 zilhicce 1253	144. Diđer ođlu Abdulaziz Sin 10 Reft be Asakir-i Mansurefi 11 řaban 1252 F: fi 5 zilhicce 1253	145. Diđer ođlu Mahmud Sin 4 F: fi 5 zilhicce 1253		
146. Diđer ođlu İbrahim Sin 2	147. Diđer ođlu Mehmed Sin 1	148. Kara sakallı Osman bin Mehmed Sin 40 F: fi 13 Cemaziyelevvel 1251	149. Ođlu ter bıyıklı Memiř Sin 19			
150. Diđer ođlu Ahmed Sin 14 F: fi 15 Ramazan1258	151. Diđer ođlu Reřid Sin 8 F: fi 17 rebiulevvel 1252	152. Diđer ođlu Yunus Sin 6 F: fi 17 Cemaziyelevvel 1252	153. Kır sakallı Osman bin Mustafa Sin 60 F: fi 5 zilhicce 1253			
154. Ođlu řabb-ı emred Mustafa Sin 18 Reft be Tunafi 5 Rebiulahir1251	155. Diđer ođlu Mehmed Sin 4 F: fi 5 zilhicce 1253	156. Kır sakallı Emin bin Mustafa Sin 50 F: fi 5 zilhicce 1253	Ođlu Ahmed T: fi 15 Receb 1254	157. Kır sakallı Emin bin Ösman Sin 40 Reft be Ordu fi 12 Safer 1252		
158. Yiđeni řabb-ı emred Osman Sin 17	159. Ter bıyıklı Osman bin Memiř Sin 24	160. Ođlu Memiř Sin 2 F: fi 5 zilhicce 1253	161. Karındařı ter bıyıklı Mustafa Sin 20 F: fi 5 zilhicce 1253			
162. Ter bıyıklı İsmail bin Osman Sin 22	163. Ođlu Osman Sin 2	164. Ter bıyıklı Ahmed bin Fındık Sin 22	Ođlu Fındık T: fi 25 řaban 1259	165. Karındařı ter bıyıklı Yahya Sin 25 F:1257		
166. Diđer karındařı Receb Sin 10 F: fi 5 zilhicce 1253	167. řabb-ı emred Mehmed bin Osman Sin 11 Tüvana 1252 F: fi 2 Rebiulevvel 1262	168. Karındařı Hurřid Sin 6 F: fi 5 zilhicce 1253	169. řabb-ı emred Durmuř bin Ali Sin 12 F: fi 5 zilhicce 1253			
SAYFA169						
170. Karındařı Süleyman Sin 4	171. řabb-ı emred Mustafa bin Hüseyin Sin 14	172. Kır sakallı Mehmed bin Yusuf Sin 50 F: fi 5 zilhicce 1253	173. Ođlu ter bıyıklı Abdulaziz Sin 30 F: fi 5 zilhicce 1253			
174. Diđer ođlu Mahmud Sin 8 F: fi 5 zilhicce 1253	175. Diđer ođlu Mustafa Sin 4 F: fi 5 zilhicce 1253	176. Kumral bıyıklı Hüseyin bin Yusuf Sin 40 Müsin 1252	Ođlu Receb T: fi 5 Rebiulevvel 1256	Ođlu Hařim T: fi 5 Rebiulevvel 1251	177. Ođlu Yunus Sin 7 F: fi 5 zilhicce 1253	178. Diđer ođlu Yusuf Sin 5 F: fi 5 zilhicce 1253
179. Kumral bıyıklı Ahmed bin Mustafa Sin 30 F: fi 5 zilhicce 1253	180. Ođlu Mustafa Sin 4 F: fi 5 zilhicce 1253	181. Diđer ođlu Memiř Sin 2 F: fi 1 Ramazan1251	182. Diđer ođlu Hasan Sin 1 F: fi 5 zilhicce 1253			
183. Kır sakallı Mehmed bin Osman Sin 60	Ođlu Mustafa T: 15 Safer1254	184. Ođlu ter bıyıklı Ahmed Sin 27	185. Diđer ođlu ter bıyıklı Hasan Sin 25	Ođlu Osman T: 6 Ramazan1260	Ođlu Memiř T: fi 18 Ramazan1261	186. Diđer ođlu Osman Sin 8

		Reft be Asitanefi 5 Rebiulahir1251	Reft		Tüvana 1255
187. Karındaşı aksakallı Hüseyin bin Osman Sin 70	188. Oğlu İsmail Sin 6 F: fi 5 Receb 1253	189. Diğer oğlu İbrahim Sin 3	190. Sarı bıyıklı Hüseyin bin Hasan Sin 40 Müsin 1252 F: fi 5 zilhicce 1253	191. Oğlu Mustafa Sin 8 Tüvana 1255	
192. Diğer oğlu Hüseyin Sin 6 F: fi 5 zilhicce 1253	193. Diğer oğlu Reşid Sin 4 F: fi 1 Cemaziyelevvel 1251	194. Diğer oğlu Şaban Sin 1 F: fi 5 zilhicce 1253	195. Sarı bıyıklı Memiş bin Hüseyin Sin 35 Müsin 1257	Oğlu Hasan T:fi 5 Rebiulevvel 1252	
196. Oğlu Ahmed Sin 2 F: fi 5 zilhicce 1253	197. Kır sakallı Cevahir bin Mustafa Sin 45	Oğlu Yunus T: fi 8 Muharrem 1252	Oğlu Ahmed T: fi 5 Rebiulevvel 1251	198. Oğlu Osman Sin 10	199. Kumral sakallı Mehmed bin ömer Sin 50 F: fi 5 zilhicce 1253
201. Diğer oğlu ter bıyıklı Şaban Sin 22 F: fi 6 Cemaziyelevvel 1251	202. Kır sakallı Emin bin Ahmed Sin 45	203. Oğlu şâbb-ı emred Osman Sin 15 F: fi 5 zilhicce 1253	204. Diğer oğlu Memiş Sin 1 F: fi 11 Cemaziyelevvel 1251		
205. Sarı bıyıklı Osman bin Durmuş Sin 32 Reft be kaza-i Samsun fi 5 Rebiulahir 1251 F: fi 20 Cemaziyelevvel 1255	206. Karındaşı ter bıyıklı İbrahim Sin 25	Oğlu İsmail T: fi 1255	207. Oğlu Mehmed Sin 1 F: fi 18 Cemaziyelevvel 1252	208. Kır sakallı İbrahim bin Mustafa Sin 40 Müsin 1252	Oğlu Hurşid T: fi 3 Receb 1258
209. Oğlu Mustafa Sin 10 F: fi 19 Cemaziyelevvel 1252	210. Diğer oğlu Hüseyin Sin 6 F: Receb 1252	211. Diğer oğlu Ali Sin 3 F: fi 1 Safer 1251	212. Şâbb-ı emred Ömer bin Abdulaziz Sin 10 F: fi 5 zilhicce 1253		
213. Karındaşı Ali Sin 8 Tüvana 1255	Oğlu Eyyüb T: fi 25 Cemaziyelevvel 1257	214. Yunus bin Osman Sin 9 F: fi 5 zilhicce 1253	215. Ter bıyıklı Hasan bin Ahmed Sin 30	216. Oğlu Ömer Sin 1 F: fi 26 Cemaziyelevvel 1252	217. Karındaşı şâbb-ı emred Hüseyin Sin 20
218. Yiğeni Osman bin Mehmed Sin 5	219. Karındaşı Ahmed Sin 3	220. Kara sakallı Mahmud bin Hüseyin Sin 42 Reft be Asitane fi 5 zilhicce 1253	221. Oğlu Bayram Sin 10 F: fi 5 zilhicce 1253	222. Diğer oğlu İbrahim Sin 8 Tüvana 1255	
223. Diğer oğlu Haşim Sin 5 F: fi 5 zilhicce 1253	224. Kara bıyıklı Emin bin Hüseyin Sin 40 Müsin 1252	225. Oğlu şâbb-ı emred Mustafa Sin 18 Kazai aharda 1251	226. Sarı bıyıklı İsmail bin Ali Sin 30 Reft be Asitanefi 23 Rebiulevvel 1251 F: fi 11 Receb 1252		
227. Karındaşı şâbb-ı emred Ali Sin 19 F: fi 5 Rebiulahir 1255	228. Diğer karındaşı Yakub Sin 8 Tüvana 1255	Oğlu İsmail T:fi 15 zilhicce 1257	229. Diğer karındaşı Yunus Sin 5 F: fi 5 zilhicce 1253	230. Kır sakallı Ahmed bin Süleyman Sin 70 F: fi 27 Cemaziyelevvel 1255	
SAYFA170					
231. Oğlu kara sakallı Hasan Sin 40 Müsin 1252	232. Diğer oğlu ter bıyıklı İbrahim Sin 22 Reft be Asitane fi 5 Rebiulahir 1251 F: fi 11 Cemaziyelevvel 1252	233. Ter bıyıklı Ali bin Hasan Sin 20 Reftbe Asitanefi 28 Rebiulevvel 1252	234. Karındaşı ter bıyıklı Mustafa Sin 24 F: fi 16 Receb 1253		
235. Diğer karındaşı ter bıyıklı Ahmed Sin 20 F: fi 5 zilhicce 1253	236. Diğer karındaşı Mehmed Sin 5	237. Şâbb-ı emred Mustafa bin Osman Sin 11 Tüvana 1252 F: fi 17 Şevval 1252	238. Kara bıyıklı Süleyman bin Yakub Sin 36 F: fi 5 zilhicce 1253		
239. Oğlu Halid	240. Diğer oğlu Osman	241. Kara bıyıklı Ahmed bin	242. Oğlu Halim	243. Şâbb-ı emred Ahmed bin	Oğlu Hasan T: fi 10 Şaban

Sin 2 F: fi 17 Şevval 1252	Sin 1 F: fi 8 Rebiulevvel 1252	Yakub Sin 30 F: fi 5 zilhicce 1253	Sin 2 F: fi 5 zilhicce 1253	Derviş Sin 15	1259
244. Karındaşı Mahmud Sin 8 Tüvana 1255	245. Diğer karındaşı Yakub Sin 5 F: fi 8 Şevval 1252	246. Diğer karındaşı Yakub Sin 1 F: fi 29 Şevval 1252	247. Yetim Osman bin Hasan Sin 2		
248 Osman ve Yunus İkiizler bin Abdulaziz Sin 6 F: fi 5 zilhicce 1253	249. Köse sakallı Süleyman bin Mustafa Sin 40 Müsin 1252 F: fi 9 Rebiulevvel 1252	250. Oğlu Mehmed Sin 8 F: fi 10 Rebiulevvel 1252	251. Diğer oğlu Şeker Sin 6 F: fi 11 Rebiulevvel 1252		
252. Diğer oğlu İlyas Sin 3 F: fi 1 Cemaziyelevvel 1251	253. Diğer oğlu Harun Sin 4 F: fi 11 Rebiulevvel 1252	254. Yiğeni şâbb-ı emred Yunus bin Ali Sin 18 F: fi 5 zilhicce 1253	255. Karındaşı şâbb-ı emred Hüseyin Sin 15 F: fi 18 Rebiulevvel 1252		
256. Diğer karındaşı Mehmed Sin 12 F: fi 25 Şevval 1254	257. Diğer karındaşı İdris Sin 5 F: fi 5 zilhicce 1253	258. Kır sakallı Ömer bin Hasan Sin 60 F: fi 5 zilhicce 1253	259. Oğlu şâbb-ı emred Ahmed Sin 15 F: fi 5 zilhicce 1253	260 Ter bıyıklı Osman bin Ömer Sin 25 F: fi 13 Rebiulevvel 1252	
261. Karındaşı şâbb-ı emred İbrahim Sin 19 Reft be Asitane fi 5 Rebiulahir 1251	262. Ter bıyıklı Ahmed bin Mustafa Sin 24 F: fi 17 Rebiulevvel 1252	263. Karındaşı şâbb-ı emred Abdulaziz Sin 20	264. Oğlu Receb T: fi 4 Cemaziyelevvel 1255	264. Ter bıyıklı Mehmed bin Ömer Sin 30 F: fi 5 zilhicce 1253	
265. Oğlu Ömer Sin 5 F: fi 11 Rebiulevvel 1254	266. Diğer oğlu Ali Sin 1 F: fi 21 zilhicce 1254	267. Karındaşı ter bıyıklı Bayram Sin 22	268. Kumral bıyıklı Ali bin Mahmud Sin 36 Müsin 1257	269. Oğlu Mustafa Sin 8 Tüvana 1255	
270. Diğer oğlu Yunus Sin 6 Tüvana 1257	271 Ter bıyıklı Receb bin Mustafa Sin 22	Oğlu Hüseyin T: fi 25 Şaban 1258	272. Oğlu Mustafa Sin 2 F: fi 15 Şevval 1254	273. Kumral skaallı Ali bin Memiş Sin 40 Müsin 1252	274. Oğlu Mehmed Sin 18 Reft be Samsun fi 6 Cemaziyelevvel 1252 F: fi 15 Rebiulevvel 1252
275. Diğer oğlu şâbb-ı emred Hüseyin Sin 10	276. Diğer oğlu Mustafa Sin 6 Tüvana 1257	277. Ter bıyıklı İdris bin Mustafa Sin 30 F: fi 5 zilhicce 1253	278. Kumral bıyıklı Deriş bin Mustafa Sin 32 F: fi 5 zilhicce 1253		
279. Oğlu Mustafa Sin 6 F: fi 5 zilhicce 1253	280. Diğer oğlu Osman Sin 3 F: fi 5 zilhicce 1253	281. Diğer oğlu Memiş Sin 2 F: fi 14 Receb 1252	282. Kumral bıyıklı Mahmud bin Ali Sin 40 Müsin 1252	283. Oğlu Mustafa Sin 2 F: fi 5 zilhicce 1253	
284. Diğer oğlu Yunus Sin 1 F: fi 5 zilhicce 1253	285. Karındaşı kumral bıyıklı Osman Sin 35 F: fi 5 zilhicce 1253	286. Diğer karındaşı Osman Sin 30	Oğlu Kerim T: fi 25 Şevval 1254	Oğlu Mahmud T: 1256	287. Diğer karındaşı Hasan Sin 18
288. Kumral bıyıklı Ali bin Mustafa Sin 35 Müsin 1257	289. Oğlu Hurşid Sin 9 Tüvana 1254	290. Diğer oğlu Abdulhamid Sin 6 F: fi 5 zilhicce 1253	291. Orta boylu kara bıyıklı Hasan bin Mustafa Sin 30		
SAYFA171					
292. Oğlu Mustafa Sin 10	293. Diğer oğlu Ahmed Sin 6	294. Kumral bıyıklı Mahmud bin Ali Sin 35 F: fi 5 zilhicce 1253	295. Oğlu İbrahim Sin 10	296. Diğer oğlu Mustafa Sin 6 Tüvana 1257	
297. Diğer oğlu Hurşid Sin 2 F: fi 5 zilhicce 1253	298. Yiğeni ter bıyıklı Memiş bin Hüseyin Sin 20	299. Oğlu Abdulaziz Sin 1 F: fi 5 zilhicce 1253	300. Karındaşı şâbb-ı emred Ahmed bin Hüseyin Sin 11 Tüvana 1252 F: fi 5 zilhicce 1253		
301.	302.	303.	304.		

Aksakallı Ali bin Halil Sin 80 F: fi 15 zilhicce 1252		Ođlu İsmail Sin 22		Ođlu Mehmed Ali Sin 4 F: fi 5 zilhicce 1253		Diđer ođlu İslam Sin 3			
305. Aksakallı Ali bin Mustafa Sin 70 F: fi 15 zilhicce 1259		306. Yiđeni řabb-ı emred Emin Sin 12		Ođlu Mustafa T: fi 1257		307. Kara bıyıklı Mahmud bin Hasan Sin 28 F: fi 5 zilhicce 1253		308. Ođlu Hasan Sin 2 F: fi 5 zilhicce 1253	
309. řabb-ı emred Hüseyin bin Memiř Sin 12	Ođlu Memiř T: 1257	Ođlu Yunus T: fi 16 řevval 1261	310. Karındařı Ömer Sin 10	Ođlu Ahmed T: fi 15 Ramazan1258	Ođlu Hasan T: fi 4 řevval 1261	311. Kumral bıyıklı Ali bin Ahmed Sin 2 F: fi 5 zilhicce 1253	312. Ođlu Osman Sin 2 F: fi 5 zilhicce 1253	313. Yiđeni Hüseyin bin Mahmud Sin 8 Tüvana 1255	
314. Karındařı řabb-ı emred Mahmud Sin 20		315. Kır sakallı Hüseyin bin memiř Sin 40 Müsin 1252		316. Ođlu řabb-ı emred Memiř Sin 18 F: fi 5 zilhicce 1253		317. Diđer ođlu İbrahim Sin 1 F: fi 5 zilhicce 1253			
318. Yiđeni orta boylu Kara bıyıklı Osman bin Ali Sin 33 Amed an karye-i Arbud fi 18 Cemaziyelevvel 1255		319. Ođlu Ali Sin 15 Amed mea		320. Diđer ođlu Mustafa Sin 5 Amed mea		321. Diđer ođlu Hüseyin Sin 1 Amed mea		322. Uzun sarı bıyıklı Ali bin Mustafa Sin 32 Amed an karye-i Kalamoz fi 12 Cemaziyelevvel 1255	
Ođlu Ali T: 1251		Ođlu İbrahim T: 1256		323. Ođlu Mustafa Sin 5 Amed mea		324. Diđer Osman Sin 3 Amed mea			
325. Diđer ođlu Abdulhamid bin Hasan Sin 16 Amed an karye-i Marbud fi minh	Ođlu Osman T: fi 16 cemaziyelevvel 1257	Orta boylu ince bıyıklı Mehmed bin osman Sin 25 Amed an karye-i Atyanoz 1256	Ođlu Mehmed T: 23 řevval 1260	Diđer Osman T: fi 5 Rebiulevvel 1261	Diđer İsmail Sin 3 Bu dahi	Orta boylu kara bıyıklı Ömer bin Yavař Sin 30 Bu dahi		Ođlu Aziz T: 1256	

SAYFA172.

Karye-i Kondanoz

Müslim

1. Kumral sakallı Osman bin Ali Muhtar-ı karye-i mezbur Sin 30 F: fi 15 Receb 1252		2. Ođlu Abdulaziz Sin 4 F: fi 5 zilhicce 1253		3. Diđer ođlu Yunus Sin 3		4. Diđer ođlu Emin Ali Sin 1 F: fi 5 zilhicce 1253			
5. Kumral sakallı İbrahim bin Memiř Sin 45	6. Ođlu ter bıyıklı Mehmed Sin 25	Ođlu Ali T: fi 8 řevval 1255	Ođlu Halid T: fi 15 Receb 1259	Ođlu Receb T: fi 11 Receb 1259	7. Diđer ođlu Hasan Sin 8 Tüvana 1255	Ođlu Durmuş T: fi 20 řevval 1255	Ođlu Memiř T: fi 15 Receb 1259	8. Diđer ođlu İsmail Sin 6 Tüvana 1257	
9. Sarı sakallı Mustafa bin Memiř Sin 47		10. Ođlu Abdulaziz Sin 9 Tüvana 1254 Reft be Asakir-i Mansurefi 11 Rebiulevvel 1254		11. Diđer ođlu řaban Sin 3 F: fi 16 řaban 1253		12. Kumral sakallı Abdurrahim bin Memiř Sin 40 Müsin 1252			
13. Ođlu řabb-ı emred Mustafa Sin 20		14. Diđer ođlu Yakub Sin 8 Tüvana 1255		15. Diđer ođlu řaban Sin 5 Reft be Asakir-i Mansure 1254		16. Diđer ođlu Mehmed Sin 3			
17. Yiđeni řabb-ı emred Memiř bin Ali Sin 13 Reft be Asakir-i Mansure 1252 F: fi 16 řaban 1252		18. Karındařı İsmail bin Ali Sin 10 F: fi 11 Receb 1252		19. Diđer karındařı İbrahim Sin 8 F: 1254		20. Diđer karındařı Mehmed Sin 5 F: fi 12 Receb 1252			
21. Sarı bıyıklı Hüseyin bin Ömer	22. Karındařı Hasan		23. Diđer karındařı Yakub		Ođlu Ömer T: fi 4 řevval 1260		24. Diđer karındařı Mahmud		

Sin 25 Reft be Nizamfi 5 Rebiulahir 1251		Sin 12		Sin 10		Sin 8 Tüvana 1255	
25. Diğer karındaşı Hurşid Sin 5 F: fi 12 Cemaziyelevvel 1252		26. İnce bıyıklı Hüseyin bin Osman Sin 25 F: fi 11 Cemaziyelevvel 1251		27. Karındaşı Abdulaziz Sin 10 F: 1254		28. Diğer karındaşı Ahmed Sin 5 F: fi 15 Cemaziyelevvel 1251	
29. Kara bıyıklı Hasan bin Mustafa Sin 35 Reft kaza-i Of fi 5 Rebiulahir 1251 F: fi 11 Şaban 1254		30. Oğlu Mustafa Sin 16 F: 1254		31. Sarı sakallı Mehmed bin Abdi Sin 40 Müsin 1252		32. Kır sakallı Ahmed bin Memiş Sin 50 F: fi 5 zilhicce 1253	
33. Oğlu ter bıyıklı Osman Sin 25		Oğlu Ali T: fi 4 Muharem 1260		34. Diğer oğlu şâbb-1 emred Memiş Sin 20 Reftbe Nizam 5 Rebiulahir 1251		35. Diğer oğlu şâbb-1 emred Yakub Sin 15 F: fi 5 zilhicce 1253	
37. Oğlu şâbb-1 emred Yakub Sin 12		Oğlu Yusuf T: fi 10 Rebiulahir 1262		38. Diğer oğlu Abdulaziz Sin 4		39. Kara sakallı Memiş bin Ali Sin 45	
Oğlu Mehmed T: fi 1 Cemaziyelevvel 1251		Oğlu Hasan T: fi 12 Rebiulahir 1260		40. Ter bıyıklı Ahmed bin Hüseyin Sin 25 F: fi 1 Cemaziyelevvel 1252			
41. Karındaşı şâbb-1 emred Mehmed Sin 20		Oğlu Hüseyin T: fi 4 Cemaziyelevvel 1260		42. Diğer karındaşı Mustafa Sin 10 F: fi 5 zilhicce 1253		43. Diğer karındaşı Reşid Sin 5 F: fi 5 zilhicce 1253	
44. Kumral bıyıklı Osman bin Mustafa Sin 35 F: fi 5 zilhicce 1253		45. Oğlu Ali Sin 7 F: fi 5 zilhicce 1253		46. Diğer oğlu Ahmed Sin 5 F: fi 5 zilhicce 1253		47. Diğer oğlu Temel Sin 3 F: fi 5 zilhicce 1253	
48. Diğer oğlu Mehmed Sin 1 F: fi 5 zilhicce 1253		49. Kara bıyıklı Memiş bin Ahmed Sin 33		50. Oğlu Mustafa Sin 4 F: fi 18 Şaban 1252		51. Diğer oğlu Receb Sin 1	
52. Kara bıyıklı Ahmed bin Ali Sin 35 Reft be Bafra fi 5 Rebiulahir 1251 F: 1254		53. Oğlu Ali Sin 4 F: 1254		54. Ter bıyıklı Mehmed bin İbrahim Sin 25 Reftbe Asitanefi 5 Rebiulahir 1251 F: 1254		55. Karındaşı Abdulaziz Sin 10 F: fi 5 zilhicce 1253	
56. Kara bıyıklı Kürt bin Durmuş Sin 35 F: fi 15 Cemaziyelevvel 1252		57. Oğlu Osman Sin 7 Tüvana 1256		58. Diğer oğlu Şaban Sin 1		59. Karındaşı Ali bin Durmuş Sin 20 F: fi 5 zilhicce 1253	
60. Karındaşı şâbb-1 emred Reşid Sin 18		61. Kır sakallı Mustafa bin Mehmed Sin 55		62. Oğlu ter bıyıklı Osman Sin 25 Reft be Bafra fi 5 Rebiulahir 1251		63. Oğlu Yakub T: fi 15 Cemaziyelevvel 1251	

SAYFA173.

63. Diğer oğlu şâbb-1 emred Emin Sin 20		Oğlu Yunus T: fi 12 Receb 1259		64. Diğer oğlu Yunus Sin 9 Reftbe Asitanefi 5 Rebiulahir 1253 F: fi 5 zilhicce 1253		65. Diğer oğlu Hasan Sin 7 Tüvana 1256		Oğlu Mustafa T: fi 9 Muharem 1259		66. Kara bıyıklı Emmizâdesi Mehmed bin Ali Sin 30		Oğlu Hasan T: fi 10 Safer 1259		Oğlu Hüseyin T: fi 12 Şevval 1260	
67. Oğlu Ali Sin 3		68. Diğer oğlu Halid Sin 2 F: fi 5 zilhicce 1253		69. Diğer oğlu Zekeriyya Sin 1		70. Kumral bıyıklı Hüseyin bin Ali Sin 30 F: fi 12 Rebiulevvel 1252		71. Oğlu Ali Sin 11 Tüvana 1252		72. Diğer oğlu Mehmed Sin 4 F: fi 21 Rebiulevvel 1252		73. Diğer oğlu Receb Sin 1 F: fi 26 Cemaziyelevvel 1252		74. Kır sakallı Hüseyin bin Mehmed Sin 56	
75. Oğlu Osman T: fi 12 Rebiulevvel 1252		Oğlu Mehmed T: fi 11 zilhicce 1254		76. Kumral bıyıklı Memiş bin Ahmed Sin 35		77. Oğlu Ali Sin 5 F: fi 5 zilhicce 1253		78. Diğer oğlu Yunus Sin 3 F: 1254		79. Karındaşı kumral bıyıklı Hasan bin Ahmed Sin 30		80. Oğlu Osman Sin 7 F: fi 5 zilhicce 1253		81. Diğer oğlu Reşid Sin 3 F: fi 5 zilhicce 1253	

		F: fi 5 zilhicce 1253						
81. Diğer oğlu Abdulkarim Sin 2 F: fi 5 zilhicce 1253		82. Diğer oğlu Hurşid Sin 1 F: fi 5 zilhicce 1253		83. Kır sakallı Mahmud bin Ali Sin 55 F: fi 5 zilhicce 1253		84. Kara sakallı Mustafa bin Mehmed Sin 40 Reftbe Asitane 1252		
85. Oğlu Şâbb-ı emred Mehmed Sin 15 F: fi 5 zilhicce 1253		86. Diğer oğlu Ali Sin 6 F: fi 5 zilhicce 1253		87. Kara sakallı Mustafa bin Mehmed Sin 50 F: fi 5 zilhicce 1253		88. Oğlu şâbb-ı emred Reşid Sin 21 F: fi 5 Ramazan 1251		
89. Diğer oğlu Bilal Sin 1 Tüvana 1252 F: fi 5 zilhicce 1253		90. Kara bıyıklı Ahmed bin Hasan Sin 35 F: fi 5 zilhicce 1253		91. Oğlu Osman Sin 7 F: fi 5 zilhicce 1253		92. Diğer oğlu Hurşid Sin 5 F: fi 5 zilhicce 1253		
93. Diğer oğlu Abdulaziz Sin 3 F: fi 15 Cemaziyelevvel 1252	94. Kara bıyıklı Ömer bin Hasan Sin 33	Oğlu Mustafa T: fi 11 Rebiulevvel 1254	Oğlu Hasan T: fi 5 zilhicce 1261	Oğlu Ahmed T: 1257	95. Oğlu Hasan Sin 15 F: fi 5 zilhicce 1253	96. Diğer oğlu şâbb-ı emred Memiş Sin 12 F: fi 18 Cemaziyelevvel 1251		
97. Diğer oğlu Yunus Sin 8 F: fi 5 zilhicce 1253		98. Diğer oğlu İsmail Sin 1		99. Kumral bıyıklı Hasan bin Ahmed Sin 31 Reft be Asitane fi 5 Rebiulahir 1251 F: 1260		Oğlu Receb T: fi 17 Rebiulevvel 1251		100. Oğlu şâbb-ı emred Ahmed Sin 12
101. Diğer oğlu Mustafa Sin 10 F: fi 5 zilhicce 1253		102. Diğer oğlu Osman Sin 7 F: fi 21 Cemaziyelevvel 1252		103. Diğer oğlu Hurşid Sin 3 F: fi 28 Cemaziyelevvel 1252		104. Şâbb-ı emred Hüseyin bin Hasan Sin 12 F: fi 19 Cemaziyelevvel 1252		
105. Karındaşı Memiş Sin 9 F: fi 12 Cemaziyelevvel 1252	106. Diğer karındaşı Mehmed Sin 3 F: fi 15 Rebiulevvel 1252		107. Kara sakallı Ali bin Hüseyin Sin 40 Müsin 1252		Oğlu Yakub T: 1256		108. Oğlu şâbb-ı emred Hüseyin Sin 15 F: fi 5 zilhicce 1253	
109. Diğer oğlu şâbb-ı emred Yakub Sin 14 Reft be Asitane fi 5 Rebiulahir 1251 F: fi 17 Cemaziyelevvel 1252		110. Diğer oğlu Abdulaziz Sin 11 Tüvana 1252		111. Diğer oğlu Yunus Sin 9 Tüvana 1254		112. Kara bıyıklı Mahmud bin Osman Sin 30 F: fi 19 Şaban 1252		
113. Karındaşı Memiş Sin 8 F: fi 21 Cemaziyelevvel 1252		114. Köse sakallı İbrahim bin Ali Sin 40 Müsin 1252		115. Oğlu şâbb-ı emred Ahmed Sin 19 Reft Bu dahi F: fi 21 Cemaziyelevvel 1252		116. Diğer oğlu Ali Sin 1		
117. Kara sakallı Mehmed bin Emin Sin 39 F: fi 1 Cemaziyelevvel 1251		118. Oğlu şâbb-ı emred Emin Sin 12 F: fi 11 Şaban 1251		119. Diğer oğlu Yusuf Sin 7 F: fi 5 Şaban 1251		120. Diğer oğlu Hasan Sin 3 F: fi 21 Şaban 1253		
121. Karındaşı kara sakallı Mustafa bin Emin Sin 35 F: fi 8 Receb 1251		122. Oğlu Ahmed Sin 7 F: fi 5 zilhicce 1253		123. Diğer oğlu Abdulaziz Sin 2 F: fi 5 zilhicce 1253		124. Kumral bıyıklı Hasan bin Ali Sin 35 F: fi 5 zilhicce 1253	Oğlu Mehmed T: fi 5 Şaban 1251	
125. Oğlu Ali Sin 4 F: fi 5 zilhicce 1253		126. Kır sakallı Durmuş bin Emin Sin 45 F: fi 5 zilhicce 1253		127. Oğlu şâbb-ı emred Ahmed Sin 14 F: fi 5 zilhicce 1253		128. Diğer oğlu Mahmud Sin 10 F: fi 5 zilhicce 1253		

SAYFA 174

129. Diğer oğlu Reşid Sin 2 F: fi 11 zilhicce 1251		130. Kumral bıyıklı Osman bin Emin Sin 30 F: fi 5 zilhicce 1253		131. Oğlu Emin Sin 9 F: fi 5 zilhicce 1253		132. Diğer oğlu Hasan Sin 4 F: fi 5 zilhicce 1253		133. Diğer oğlu Ömer Sin 3 F: fi 5 zilhicce 1253	
134. Kır sakallı Ömer bin Mehmed Sin 60 F: fi 5 zilhicce 1253		Oğlu İbrahim T: fi 11 Muharrem 1252		135. Oğlu kara sakallı Mahmud Sin 38 Müsin 1254		136. Diğer oğlu kumral bıyıklı Ahmed Reft be Asitane fi 6 Muharrem 1252 F: 1253		Oğlu Şeker T: fi 17 Rebiulahir 1251	137. Diğer oğlu ter bıyıklı Hasan Sin 27 F: fi 5 zilhicce 1253

138. Yiğeni Ali bin Ahmed Sin 4 F: fi 11 Cemaziyelevvel 1251	139. Diğer yiğeni Halid Sin 2 F: fi 5 zilhicce 1253	140. Kumral bıyıklı Ahmed bin Memiş Sin 28	Oğlu Memiş T: fi 26 Ramazan1261	141. Oğlu Memiş Sin 4 F: fi 5 zilhicce 1253	142. Diğer oğlu Seyyid Sin 1 F: fi 5 zilhicce 1253
143. Kara bıyıklı Mahmud bin Ali Sin 35 F: fi 5 zilhicce 1253	144. Oğlu şâbb-ı emred Ali Sin 12 Reft be Asakir-i Mansure 1254	145. Diğer oğlu Ahmed Sin 10	146. Diğer oğlu Yunus Sin 7 Tüvana 1256	147. Karındaşı ter bıyıklı Mahmud Sin 25 Reft be Bursafı 5 Rebiulahir1251	
148. Oğlu Abdulaziz Sin 1	149. Kumral bıyıklı Ömer bin Mustafa Sin 25 F: fi 5 zilhicce 1253	Oğlu Hasan T: fi 11 Ramazan1251	150. Oğlu Abdulkerim Sin 3 F: fi 5 zilhicce 1253	151. Kır sakallı Ali bin Osman Sin 40 Tüvana 1252	Oğlu Osman T: fi 21 Safer 1252
152. Oğlu Yunus Sin 7	153. Diğer oğlu Hurşid Sin 1	154. Kara bıyıklı Ali bin Memiş Sin 35 F: 1254	155. Oğlu Osman Sin 8 Tüvana 1255	156. Kumral bıyıklı Mahmud bin memiş Sin 35 Tüvana 1257	
157. Oğlu Memiş Sin 6 F: fi 5 zilhicce 1253	158. Diğer oğlu Yusuf Sin 3 F: fi 5 zilhicce 1253	159. Diğer oğlu Hüseyin Sin 1 F: fi 5 zilhicce 1253	160. Kır sakallı Mustafa bin Mehmed Sin 50	Oğlu Ömer T: fi 7 Receb 1251	
161. Oğlu şâbb-ı emred Mehmed Ali Sin 22	Oğlu Ömer T: fi 6 Şevval 1261	162. Diğer oğlu Osman Sin 5 F: fi 5 zilhicce 1253	163. Diğer oğlu Abdulaziz Sin 2	164. Yiğeni kara sakallı Memiş bin Yahya Sin 35 F: fi 5 zilhicce 1253	
165. Oğlu Ali Sin 2 F: fi 5 zilhicce 1253	166. Kır sakallı Türkmen bin Mahmud Sin 65 F: fi 5 zilhicce 1253		167. Kara bıyıklı İsmail bin Ömer Sin 35 F: fi 5 zilhicce 1253		168. Oğlu Yunus Sin 2 F: 1254
169. AksakallıOsman bin Ali Sin 60 F: fi 8 zilhicce 1253	170. Oğlu ter bıyıklı Ahmed Sin 22 F: fi 5 zilhicce 1253	171. Oğlu Ali Sin 2 F: fi 21 Cemaziyelevvel 1255	172. Kumral bıyıklı Osman bin Ahmed Sin 35 F: fi 5 zilhicce 1253		
173. Oğlu Ahmed Sin 8 F: fi 5 zilhicce 1253	174. Diğer oğlu Hasan Sin 6 F: fi 5 zilhicce 1253	175. Diğer oğlu Mustafa Sin 3 F: fi 5 zilhicce 1253	176. Diğer oğlu Fındık Sin 1 F: fi 5 zilhicce 1253		
177. Karındaşı kumral bıyıklı Mehmed bin Ahmed Sin 30 F: fi 5 zilhicce 1253	178. Oğlu Hurşid Sin 1	179. Diğer karındaşı Hüseyin bin Ahmed Sin 25	Oğlu Yunus T: fi 12 Rebiulevvel 1252	Oğlu Osman T: 1254	Oğlu Mehmed T: fi 11 Rebiulevvel 1255
180. Diğer oğlu Civelek Sin 3	181. Diğer oğlu Memiş Sin 1 F: fi 8 Rebiulevvel 1252	182. Emmizâdesi Şâbb-ı emred Ahmed bin Mustafa Sin 22		Oğlu Mustafa T: fi 8 Ramazan1255	
183. Kara sakallı Hasan bin Mehmed Sin 40 Reftbe kaza-i Bafra fi 5 Rebiulahir 1251 F:fi 22 Receb 1252	184. Oğlu Ahmed Sin 3 F: fi 11 Ramazan1251	185. Diğer oğlu Mehmed Sin 1 F: fi 8 Ramazan1251	186. Kara bıyıklı Hasan bin Memiş Sin 35 Tüvana 1257		
187. Oğlu Memiş Sin 15	188. Şâbb-ı emredReceb bin Hasan Sin 15	189. Yiğeni Ali bin İbrahim Sin 8 Tüvana 1255	Oğlu İbrahim T: fi 22 Şevval 1261	190. Şâbb-ı emred Ahmed bin Mustafa Sin 18 Reft be Asakir-i Mansure 1254	191. Hüseyin bin Mehmed Sin 2 F: 1254

SAYFA175

Karye-i Veyla Tabii Rize

Müslim

1. Kara sakallı Mehmed bin Ahmed İmam-ı karye-i mezbur Sin 25	Oğlu Ahmed T: fi 13 Cemaziyelevvel 1257	2. Kara sakallı Mimi oğlu Mehmed Muhtar-ı karye-i mezbur	Oğlu Hasan T: fi 11 Rebiulevvel 1258	Oğlu Süleyman T: fi 3 Ramazan1260	3. Oğlu ter bıyıklı Tahir Sin 25	Oğlu Hüseyin T: fi 14 zilhicce 1251
---	--	--	--	--------------------------------------	--	---

		Sin 45					
4. Diğer oğlu ter bıyıklı Hasan Sin 24 F: fi 19 Cemaziyelevvel 1252	5. Diğer oğlu şâbb-ı emred Ahmed Sin 17	Oğlu Tahir T: 1256	6. Diğer oğlu Salih Sin 7 F: fi 5 zilhicce 1253	7. Diğer oğlu İsmail Sin 15	Oğlu Receb T: fi 18 Ramazan1261		
8. Yiğeni Mustafa bin Hasan Sin 2		9. Diğer yiğeni Şaban Sin 1	10. Kır sakallı Muhtar-ı sani Molla Ahmed oğlu Hüseyin Sin 45 Reft be Bursa fi 5 Rebiulahir1251 F: fi 5 zilhicce 1253		11. Oğlu ter bıyıklı Mahmud Sin 25 Reft bu dahi	Oğlu Hüseyin T: fi 5 Safer 1261	
12. Diğer oğlu şâbb-ı emred Abdulaziz Sin 20 F: fi 5 zilhicce 1253		13. Diğer oğlu Hurşid Sin 11 Tüvana 1252 F: fi 5 zilhicce 1253		14. Kır sakallı Ahmed bin Ali Sin 52 F: fi 12 Şaban 1252		15. Oğlu Ali Sin 21	
16. Diğer oğlu şâbb-ı emred Osman Sin 15 Reft Bu dahi		17. Diğer oğlu Mustafa Sin 7 F: fi 11 zilhicce 1253		18. Aksakallı Mustafa bin Ali Sin 49		19. Oğlu şâbb-ı emred Ali Sin 22 Reft be Bursa fi 5 Rebiulahir 1251 F: fi 25 rebiulevvel 1252	
20. Diğer oğlu şâbb-ı emred Hasan Sin 17 F: fi 15 Rebiulevvel 1252		21. Diğer oğlu Fındık Sin 15 Reft be Bursa fi 5 Rebiulahir 1251		22. Diğer oğlu Ahmed Sin 19		23. Oğlu Muhtar T: fi 3 Muharrem 1252	
24. Yiğeni Süleyman Sin 1		25. Kara bıyıklı İsmail bin Ahmed Sin 35		26. Oğulluğu Bayram bin Ahmed Sin 18 F: 10 Rebiulevvel 1252		27. Karındaşı kumral sakallı İbrahim Sin 40 F: fi 7 Rebiulevvel 1252	
29. Diğer oğlu Ahmed Sin 5 F: fi 5 zilhicce 1253		30. Diğer oğlu Mehmed Sin 12 F: fi 11Safer 1252		31. Diğer oğlu Yakub Sin 15		32. Diğer karındaşı kumral bıyıklı Mustafa Sin 30 F: 1257	
33. Oğlu şâbb-ı emred Ahmed Sin 12 F: 1256		34. Diğer oğlu Mehmed Sin 9 Tüvana 1254 F: 1256		35. Diğer oğlu Yunus Sin 4 F: 1256		36. Diğer oğlu Tahir Sin 5 F: 1256	
37. Kır sakallı Hasan bin Ali Sin 48		38. Oğlu şâbb-ı emred Mustafa Sin 21		39. Oğlu Hasan T: 1257		40. Diğer oğluAli Sin 6 F: 1254	
41. AksakallıAli bin Ömer Sin 90		42. Oğlu kır sakallı İbrahim Sin 50		43. Oğlu ter bıyıklı Mehmed Sin 25 Reft be Bursafi 5 Rebiulahir1252		44. Diğer oğlu Ahmed Sin 7 Tüvana 1256	
45. Diğer oğlu Hasan Sin 3		46. Diğer oğlu Mustafa Sin 1		47. Karındaşı sarı bıyıklı Osman bin Ömer Sin 35		48. Oğlu İsmail Sin 7 F: fi 5 zilhicce 1253	

SAYFA 176

49. Karındaşı kumral bıyıklı Mustafa bin Ömer Sin 30 Reft be Bursa fi 5 Rebiulahir 1251	Oğlu Ahmed T: fi 3 zilhicce 1258	Oğlu Ali T: fi 5 zilhicce 1253	50. Oğlu Mehmed Sin 6 F: 1254	51. Diğer karındaşı kara bıyıklı Ömer bin Ömer Sin 38	Oğlu Hasan T: fi 5 zilhicce 1253	52. Oğlu Ali Sin 4	53. Diğer oğlu Ahmed Sin 2
54. Kumral bıyıklı Ali bin Osman Sin 35 Müsin 1257		55. Oğlu şâbb-ı emred Ahmed Sin 18		56. Şâbb-ı emred Hasan bin Mustafa Sin 21		57. Karındaşı şâbb-ı emred Ali Sin 13 F: fi 11 Receb 1259	
58.	59.	Oğlu Mustafa	Diğeri Yunus	60.	Oğlu Osman	61.	

Diğer karındaşı şâbb-ı emred Ahmed Sin 15	Kırca sakallı Mustafa bin Ali Sin 45	T: fi 4 Safer 1258	T: fi 12 Şevval 1260	Oğlu şâbb-ı emred Hasan Sin 22	T: fi 5 Rebiulevvel 1251	Yiğeni Ahmed bin Hasan Sin 3 F: fi 21 Şevval 1252			
62. Diğer yiğeni Osman Sin 1 F: fi 21 Şevval 1252	63. Sarı bıyıklı Ali bin Ömer Sin 35 F: fi 8 Cemaziyelevvel 1251	64. Oğlu şâbb-ı emred Mustafa Sin 20	Oğlu Ali T: fi 6 zilhicce 1258	65. Yiğeni Mustafa bin Memiş Sin 8 F: fi 23 Şevval 1252					
66. Kır sakallı Süleyman bin Mahmud Sin 45	Oğlu Ali T: fi 17 Cemaziyelevvel 1257	67. Oğlu Mahmud Sin 7 Tüvana 1256	68. Diğer oğlu Osman Sin 2	69. Aksakallı Ahmed bin Mehmed Sin 60					
70. Oğlu kara bıyıklı Derviş bin Ahmed Sin 40 Müsin 1252	Oğlu Osman T: 1256	Diğeri Ömer T: fi 28 Receb 1260	71. Oğlu Mustafa Sin 7	72. Diğer oğlu Hurşid Sin 4	73. Diğer oğlu Osman Sin 1 F: fi 21 Rebiulevvel 1254	74. Kara bıyıklı Yakub bin Ahmed Sin 35	Oğlu Mustafa T: fi 2 Şevval 1252		
75. Oğlu Ali Sin 4	76. Karındaşı ter bıyıklı Kamil bin Ahmed Sin 30	Oğlu Receb T: fi 11 Şevval 1252	Oğlu Ahmed T: fi 11 Rebiulevvel 1258	Oğlu Ali T: fi 14 Rebiulevvel 1260	77. Diğer karındaşı ter bıyıklı Tüvana	78. Diğer karındaşı Hasan Sin 23	Oğlu Ali T: fi 5 Cemaziyelevvel 1255	Oğlu Ahmed T: fi 19 Rebiulevvel 1260	Oğlu Reşid T: fi 11 Receb 1259
79. Diğer karındaşı Hüseyin Sin 12	Oğlu Ahmed T: fi 17 Rebiulevvel 1259	80. Aksakallı Hüseyin bin Mehmed Sin 65 F: fi 12 Rebiulevvel 1252	81. Oğlu kumral bıyıklı Mehmed Sin 30	Oğlu Hasan T: 1256	82. Oğlu Ahmed Sin 2				
83. Diğer oğlu şâbb-ı emred Ali Sin 20 F: fi 5 zilhicce 1253	84. Kara bıyıklı Mustafa bin Mehmed Sin 40 Müsin 1252	85. Mustafa bin İbrahim Sin 24	Oğlu İbrahim T: 1256	86. Kumral sakallı Osman bin Mehmed Sin 60 F: fi 7 Safer 1252					
87. Oğlu sarı bıyıklı Ali Sin 30 Reft be Asakir-i Mansurefi 5 Rebiulahir 1251 F: fi 13 Rebiulevvel 1252	88. Diğer oğlu ter bıyıklı Mustafa Sin 25	89. Oğlu Ahmed Sin 2	90. Diğer oğlu şâbb-ı emred Ahmed Sin 11	91. Oğlu Osman T: fi 3 Cemaziyelahir 1259					
91. Diğer oğlu Yakub Sin 7 F: fi 11 Safer 1252	92. Kumral sakallı Ahmed bin mehmed Sin 35 Müsin 1257	Oğlu Abdullah T: fi 24 Receb 1259	93. Oğlu Yunus Sin 7 Tüvana 1256	94. Diğer oğlu Tahir Sin 4					
95. Kumral bıyıklı Mehmed bin Mehmed Sin 32 Reft bu dahi	96. Oğlu Hasan Sin 2	97. Aksakallı Mahmud bin Ahmed Sin 60	98. Oğlu kara bıyıklı Mehmed Sin 28 F: fi 17 Cemaziyelevvel 1252	99. Diğer oğlu Ahmed Sin 21	Oğlu Mehmed T: fi 18 Cemaziyelevvel 1257				
100. Diğer oğlu Mustafa Sin 8 Tüvana 1255	101. Diğer oğlu Receb Sin 5 Tüvana 1258	102. Kara bıyıklı Ahmed bin Mehmed Sin 40 F: fi 19 Cemaziyelevvel 1252	103. Oğlu şâbb-ı emred Mehmed Sin 12	Oğlu Ahmed T: fi 21 Cemaziyelevvel 1257	Oğlu Mustafa T: fi 30 Rebiulevvel 1260				

SAYFA177

104. Diğer oğlu Hasan Sin 7 Tüvana 1256	105. Diğer oğlu Hüseyin Sin 5 Tüvana 1258	106. Diğer oğlu Osman Sin 4	107. Diğer oğlu Hurşid Sin 2 F: fi 11 Cemaziyelevvel 1252	108. Aksakallı Osman bin Ali Sin 60 F:1256		
109. Oğlu sarı bıyıklı Mehmed Sin 35	Oğlu T:1251 F: 1252	Oğlu Bilal T: fi 5 Rebiulevvel 1256	110. Diğer oğlu Ahmed Sin 32 F: fi 5 zilhicce 1252	111. Diğer oğlu Hüseyin Sin 24	112. Diğer oğlu Mustafa Sin 9 Tüvana 1254	113. Yiğeni Osman bin Mehmed Sin 5

Müsin 1257					F: fi 18 Ramazan1252
114. Diğer yiğeni Mustafa Sin 3 F: fi 5 zilhicce 1253	115. Diğer yiğeni Ali Sin 1	116. Aksakallı Ömer bin Ali Sin 55	117 Oğlu şâbb-ı emred Ali Sin 18	Oğlu Ömer T: fi 25 Rebiulevvel 1252	118. Diğer oğlu Ahmed Sin 15 F: fi 23zilhicce 1252
119. Diğer oğlu Osman Sin 7	120 Aksakallı Yusuf bin Ali Sin 62	121. Oğlu kara bıyıklı Ahmed Sin 35 F: fi 13 Rebiulevvel 1252	122. Oğlu Ali Sin 5 Tüvana 1258	123. Diğer oğlu Mehmed Sin 2 F: fi 12Şevval 1252	
124. Diğer oğlu kara bıyıklı Yakub Sin 33	Oğlu Yusuf T: fi 13 Şaban 1261	Oğlu Osman T: fi 25 Şevval 1259	125. Oğlu Mehmed Sin 3	126. Diğer oğlu Mustafa Sin 1	127. Kara sakallı Ali bin Hasan Sin 40 Müsin 1252
128. Oğlu ter bıyıklı Hasan Sin 20	Oğlu Mustafa T: 1256	Oğlu Mehmed T: fi 29 Rebiulevvel 1259	129. Diğer oğlu şâbb-ı emred Hüseyin Sin 18 Reft be Asakir-i Mansurefi 5 Rebiulahir1251 F: 5 zilhicce 1253	130. Diğer oğlu Halid Sin 14	131. Diğer Yakub bin Yakub Sin 10
132. Diğer oğlu Eyyüb Sin 5 Tüvana 1258	133. Diğer oğlu Zekeriyya Sin 4	134. Kara bıyıklı Mahmud bin Hasan Sin 25 F: fi 5 zilhicce 1253	135. Karındaşı kumral bıyıklı Hüseyin Sin 20		
136. Oğlu Reşid Sin 3	137. Kumral bıyıklı Ahmed bin Mustafa Sin 42	138. Oğlu şâbb-ı emred Mustafa Sin 21	Oğlu Mehmed T: fi 21 Cemaziyelevvel 1257	139. Karındaşı aksakallı Ömer bin Mustafa Sin 60	Oğlu Abdulkadir T: fi 6 Cemaziyelevvel 1251
140. Oğlu Mehmed Sin 10 F: fi 5 zilhicce 1253	141. Diğer oğlu Ali Sin 6 Tüvana 1257	142. Diğer oğlu Memiş Sin 2	143. Kara sakallı İbrahim bin Memiş Sin 50 F: fi 5 zilhicce 1253	144. Oğlu ince bıyıklı Mustafa bin Memiş Sin 30 Reft be Bursafi 5 Rebiulahir1251	
145. Diğer oğlu Ahmed Sin 24	146. Diğer oğlu Yunus Sin 9 F: fi 5 zilhicce 1253	147. Diğer oğlu Hurşid Sin 2 F: fi 5 zilhicce 1253	148. Yiğeni Ali bin Osman Sin 1 F: fi 5 zilhicce 1253		
149. Kumral bıyıklı Hüseyin bin Osman Sin 42 Reft be Bursa fi 5 Rebiulahir1251 F: fi 15 Rebiulevvel 1252	150. Oğlu şâbb-ı emred Memiş Sin 17	151. Diğer oğlu Kürd Ali Sin 15 F: 1254	152. Diğer oğlu Mahmud Sin 6 Tüvana 1257		
153. Kara sakallı İbrahim bin Ali Sin 45	154. Oğlu şâbb-ı emred Mehmed Sin 16 Reft be Bursa fi 5 Rebiulahir 1251 Reft be Asakir-i Mansurefi 5 Safer1252	155. Diğer oğlu şâbb-ı emred Mustafa Sin 15	156. Diğer oğlu Küçük Sin 12		
157. Diğer oğlu Ali Sin 6 Tüvana 1257	158. Diğer oğlu Osman Sin 2	159. Yiğeni İsmail bin Cevahir Sin 12	160. Sarı bıyıklı Mustafa bin Ömer Sin35 F: fi 5 zilhicce 1253	161. Oğlu Yunus Sin 6 Tüvana 1257	
162. Karındaşı ter bıyıklı Ahmed Sin 27 F: fi 18 Şevval 1252	163. Oğlu İsmail Sin 1	164. Diğer karındaşı şâbb-ı emred Hasan Sin 16 F: fi 5 zilhicce 1253	165. Diğer karındaşı Hüseyin Sin 15 Reft be Bursa fi 5 Rebiulahir 1251		
SAYFA178					
166. Diğer karındaşı Ali Sin 5 F: fi 25 Şevval 1252	167. Kumral sakallı Mehmed bin Mustafa Sin 5 F: fi 8 Safer 1251	168. Oğlu ter bıyıklı Hasan Sin 25 Reft be Bursa fi 5 Rebiulahir1251 F: fi 17 Ramazan1252	169. Diğer Oğlu Mustafa Sin 11 Tüvana 1252	Oğlu İsmail T: fi 22 Safer 1261	Oğlu Hasan T: fi 3 Şaban 1261
170.	171.	172.	Oğlu	173.	

Diğer oğlu Emin Ali Sin 3 F: fi 5 zilhicce 1253		Diğer oğlu Osman Sin 3 F: fi 5 zilhicce 1253		Sarı bıyıklı Mahmud bin Hüseyin Sin 30		Karındaşı şâbb-ı emred Mustafa Sin 15 Reft be Bursa fi 5 Rebiulahir 1251 F: fi 5 zilhicce 1253	
174. Diğer karındaşı Hasan Sin 5	Oğlu Mehmed T: fi 4Ramazan1260		Oğlu Hasan T: fi 3 Ramazan1261		175. Diğer karındaşı İsmail Sin 3 F:fi 27 Cemaziyelevvel 1252	176. Kumral sakallı Memiş bin Osman Sin 45 F: fi 12 Cemaziyelevvel 1252	177. Oğlu ter bıyıklı Ali Sin 25 F: fi 7 Rebiulevvel 1252
178. Diğer oğlu şâbb-ı emred Mustafa Sin 21 Reft bu dahi	Oğlu Memiş T: fi 11 Rebiulevvel 1254		179. Diğere oğlu şâbb-ı emred Ömer Sin 15 Reft be Bursa fi 5 Rebiulahir 1251		180. Diğer oğlu Receb Sin 10 F: fi 16 Cemaziyelevvel 1252		181. Diğer oğlu Ahmed Sin 4 F: fi 17 Cemaziyelevvel 1252
182. Şâbb-ı emred Abdullah bin Memiş Sin 13 Reft be Asakir-i Mansure fi 5 Rebiulahir 1251		183. Karındaşı Memiş Sin 8 F: fi 18 Cemaziyelevvel 1253		184. Diğer karındaşı Hurşid Sin 6 F: fi 14 Cemaziyelevvel 1251		185. Diğer karındaşı Civelek F: fi 5 Ramazan1252	
186. Ter bıyıklı Mehmed bin Ali Sin 22	Oğlu Hüseyin T: fi 9 Rebiulahir 1260		187. Kara sakallı Ali bin Mehmed Sin 40 Müsin 1252 Reft be Asitane fi 5 Rebiulahir 1253 F: fi 5 zilhicce 1253		188. Oğlu şâbb-ı emred Mehmed Sin 21 F: fi 14 Rebiulevvel 1252		189. Diğer oğlu şâbb-ı emred Osman Sin 16 F: fi 7 Cemaziyelevvel 1252
190. Diğer oğlu Ali Sin 7 Tüvana 1256		191. Diğer oğlu Hurşid Sin 3		192. Aksakallı Kurd bin Abdi Sin 70 F: fi 5 zilhicce 1253		193. Aksakallı Hüseyin bin Mustafa Sin 60 F:fi 17 Cemaziyelevvel 1252	
194. Oğlu sarı bıyıklı İbrahim Sin 28		195. Diğer oğlu Mehmed Sin 2 F: fi 18 Cemaziyelevvel 1252		196. Diğer oğlu Mustafa Sin 1		197. Yiğeni kumral bıyıklı Mehmed bin Yakub Sin 32 F: fi 5 zilhicce 1253	
198. Oğlu Yakub Sin 8 Tüvana 1255		199. Diğer oğlu Mustafa Sin 5 Tüvana 1258		200. Diğer oğlu Yunus Sin 4		201. Kara bıyıklı İbrahim bin Yakub Sin 26 F: fi 5 zilhicce 1253	
202. Karındaşı ter bıyıklı Ali Sin 20		203. Oğlu Hasan Sin 1 F: fi 5 zilhicce 1253		204. Kara bıyıklı Hasan bin Süleyman Sin 24 F: fi 5 zilhicce 1253		205. Kara bıyıklı Ömer bin Ahmed Sin 30 Oğlu Ahmed T: fi 8 Şevval 1251	
206. Karındaşı şâbb-ı emred İbrahim Sin 18 Reft be Asakir-i Mansure fi 5 Safer 1252		207. Diğer karındaşı Yunus Sin 15 F: fi 1 Cemaziyelevvel 1252		208. Karaa sakallı Şaban bin Osman Sin 45 Reft be Bursa fi5 Rebiulahir1252 F: fi 5 zilhicce 1253			
209. Oğlu şâbb-ı emred Bayram Sin 19		Oğlu Mustafa T: fi 7 Şevval 1261		210. Diğer oğlu şâbb-ı emred Abdurrahman Sin 8 Reft be Bursa fi 5 Rebiulahir 1251		211. Diğer oğlu şâbb-ı emred Ahmed Sin 15 F: fi 5 zilhicce 1253	
212. Diğer oğlu Hüseyin Sin 3		213. Sarı bıyıklı Mehmed bin Durmuş Sin 30 F: fi 5 zilhicce 1253		214. Karındaşı ter bıyıklı Ahmed Sin 22 F: fi 6 zilhicce 1251		215. AksakallıAbdulaziz bin Osman Sin 60 F: fi 5 zilhicce 1253	

SAYFA179

216. Oğlu kara bıyıklı Hasan Sin 30		Oğlu Osman T: fi 11 Rebiulevvel 1251		217. Kara sakallı Ali bin Feyzullah Sin 50		218. Oğlu ter bıyıklı Mustafa Sin 22 Reft be Bursa fi 5 Rebiulahir1251 F: 1254		219. Diğer oğlu şâbb-ı emred Mahmud Sin 20 Reft bu dahi
220. Diğer oğlu Abdulkерim Sin 12		221. Diğer oğlu İsmail Sin 8 Tüvana 1255		222. Diğer oğlu Hüseyin Sin 3		223. Köse sakallı Ali bin Osman Sin 40 Müsin 1252 F: fi 5 zilhicce 1253		
224. Oğlu Hasan		225. Diğer oğlu Ahmed		226. Karındaşı köse bıyıklı Ömer		227. Oğlu Osman		

Sin 4 F: fi 5 zilhicce 1253	Sin 2 F: fi 5 zilhicce 1253	Sin 44	Sin 6
228. Orta boylu ter bıyıklı Ömer bin Hasan Sin 30 Amed kayd şode fi 5 Rebiulahir 1251 Reft be Bursa fi 5 Rebiulahir 1251 F: 1254	229. Uzun boylu sarı bıyıklı Ali bin Nurullah Sin 20 Amed mea Reft be Asitane fi 15 Safer 1252	230. Orta boylu ter bıyıklı Ahmed bin Mustafa Sin 18 Amed tahriri mande 1257	

El-Cüz'ü 11
SAYFA180

Karye-i Mervanderesi namı diğer Leröz Tabii Rize

Müslim

1. Kara sakallı Molla Ahmed bin Mehmed İmam-ı karye-i mezbur Sin 35 Müsin 1257	2. Oğlu şâbb-ı emred Mehmed Sin 18	3. Diğer oğlu şâbb-ı emred Yunus Sin 13	Oğlu Mehmed T: fi 17 Muharrem 1259	Oğlu Bilal T: fi 1256	4. Diğer oğlu Mustafa Sin 8 Tüvana 1255		
5. Kır sakallı Ahmed bin Mustafa muhtar-ı karye-i mezbur Sin 45	6. Oğlu kara bıyıklı Osman Sin 30	Oğlu Osman T: fi 11 Receb 1258	7. Diğer oğlu ter bıyıklı Mehmed Sin 22	Oğlu Mustafa T: fi 11 Cemaziyelevvel 1257	8. Diğer oğlu Cevahir Sin 8 Tüvana 1255	Oğlu Ahmed T: fi 28 Ramazan1260	
9. Diğer oğlu Yahya Sin 6 Tüvana 1257	10. Diğer oğlu Tahir Sin 4	11. Diğer oğlu Ali Sin 2	12. Diğer oğlu Mustafa Sin 1	13. Yiğeni Ömer bin Mustafa Sin 1			
14. Kır sakallı Osman bin Ömer Sin 45 F: 1256	15. Oğlu ter bıyıklı Sin 25 F: fi 5 zilhicce 1253	16. Diğer oğlu Ali Sin 10	Oğlu Yusuf T: fi 12 Cemaziyelevvel 1257	17. Diğer oğlu Abdulaziz Sin 4			
18. Kara bıyıklı Ahmed bin Memiş Sin 38 Müsin 1254	Oğlu Mustafa T:fi 2 Muharrem 1254	Oğlu Hasan T: 1257	Oğlu Ali Sin 2	20. Kara bıyıklı Mustafa bin Mahmud Sin 35 Müsin 1257	Oğlu Ali T: fi 15 zilhicce 1256	Oğlu Osman T: 1256	21. Oğlu şâbb-ı emred Mahmud Sin 15
22. Diğer oğlu zekeriyya Sin 2	23. Karındaşı kara bıyıklı Memiş Sin 32	Oğlu Mehmed T: 1254	24. Kumral bıyıklı Memiş bin Osman Sin 35	25. Oğlu Osman Sin 6 Tüvana 1257			
26. Diğer oğlu Ali Sin 4	27. Kara bıyıklı Ali bin Ali Sin 30	28. Oğlu Reşid Sin 3	29. Kır sakallı Yusuf bin Ömer Sin 45	30. Oğlu şâbb-ı emred Mustafa Sin 17			
31. Diğer oğlu Ömer Sin 10	32. Diğer oğlu Receb Sin 7 Tüvana 1256	33. Diğer oğlu Abdulaziz Sin 6 Tüvana 1257	34. Diğer oğlu Ali Sin 4	35. Karındaşı kara sakallı Memiş Sin 40 F: fi 5 zilhicce 1253			
36. Oğlu şâbb-ı emred Ali Sin 13 F: fi 5 zilhicce 1253	37. Kumral sakallı Mahmud bin Osman Sin 40 Müsin 1252	38. Oğlu şâbb-ı emred Osman Sin 18	39. Diğer oğlu Mehmed Sin 15	40. Diğer oğlu Memiş Sin 13	Oğlu Ahmed T: fi 16 Ramazan1261		
41. Diğer oğlu İbrahim Sin 7 Tüvana 1256	42. Diğer oğlu Yakub Sin 3	43. Sarı sakallı Memiş bin Osman Sin 45	44. Oğlu şâbb-ı emred Ali Sin 13 F: fi 21 zilhicce 1261				
45. Diğer oğlu Ahmed Sin 5	46. Sarı sakallı Ali bin Osman Sin 36 Müsin 1257	Oğlu Mustafa T: fi 18 Rebiulahir 1254	47. Oğlu şâbb-ı emred Ömer Sin 13.	48. Diğer oğlu Memiş Sin 8	49. Diğer oğlu Mehmed		

50. Sarı bıyıklı Mustafa bin Osman Sin 25		Oğlu İsmail T: fi 7 Safer 1254	Oğlu Ali T:1256	51. Oğlu Hasan Sin 3	52. Kır sakallı Salih bin Ali Sin 55 F: fi 5 zilhicce 1253	53. Oğlu ter bıyıklı Memiş Sin 25	Oğlu Yusuf T: 1256	Oğlu Salih T: fi 9 Safer 1254 F: fi 6 Rebiulevvel 1260	Oğlu İbrahim T: fi 11 Rebiulevvel 1260	54. Oğlu Ali Sin 1
55. Oğlu şâbb-ı emred Ömer Sin 14	56. Kır sakallı Osman bin Ali Sin 55 F: fi 25 Muharrem 1256	57. Oğlu şâbb-ı emred Hasan Sin 22	Oğlu Ali T: fi 11 Safer 1254	Oğlu Memiş T: fi 20 Rebiulahir 1260	58. Diğer oğlu Mustafa Sin 20	Oğlu Hasan T: fi 5 Rebiulevvel 1256	59. Diğer oğlu Süleyman Sin 15	Oğlu Osman T: fi 4 Rebiulahir 1260		

SAYFA181

60. Aksakallı Ömer bin Ali Sin 60 F: fi 28 Muharrem 1259	61. Oğlu şâbb-ı emred Ahmed Sin 20	Oğlu Ali T: fi 12 Receb 1259	Oğlu Mehmed T: fi 18 Rebiulahir 1260	62. Diğer oğlu şâbb-ı emred Ali Sin 15 F: fi 7 Şaban 1255	Oğlu Ahmed T: 15 cemaziyelevvel 1253	Oğlu Mehmed T: 1256	63. Kumral bıyıklı Mustafa bin Ahmed Sin 32 Refi be Bafra fi 5 Rebiulahir12 51	Oğlu Yakub T: fi 5 Rebiulevvel 1256	Oğlu Bilal T: fi 2 Safer 1259	64. Karında aşî ter bıyıklı Memiş Sin 28 Refi mea	
65. Oğlu Ahmed Sin 3		66. Diğer oğlu Receb Sin 1		67. Diğer karındaşı ter bıyıklı Ali Sin 26	68. Aksakallı Yusuf bin Ali Sin 65 F: fi 5 zilhicce 1253		69. Oğlu Mehmed Sin 8 F: fi 15 Receb 1259				
70. Diğer oğlu Halid Sin 5 Tüvana 1258	71. Aksakallı Salih bin Ali Sin 55		Oğlu Memiş T: fi 15 Safer 1254		72. Oğlu Hasan Sin 4	73. Yiğeni kumral bıyıklı Ali bin Osman Sin 40 Müsin 1252		74. Oğlu Osman Sin 8 F: fi 5 Receb 1259			
75. Diğer oğlu Yakub Sin 6 Tüvana 1257	76. Kara bıyıklı Mahmud bin Kürd Sin 35 Müsin 1257	Oğlu Mehmed T: fi 13 Cemaziyelevvel 1257		77. Orta boylu ter bıyıklı Ahmed bin Kürd Sin 19	78. Kumral bıyıklı Ali bin Ahmed Sin 40 Tüvana 1252		Oğlu Mehmed T: 1256	Oğlu Hasan T: 1254			
79. Oğlu Ahmed Sin 10	Oğlu Tahir T: fi 15 Receb 1258		80. Diğer oğlu Memiş Sin 7 Tüvana 1256	81. Orta boylu kumral bıyıklı Ömer bin Ahmed Sin 35 Müsin 1257	Oğlu Mehmed T: fi 25 Şevval 1254		82. Oğlu Ahmed Sin 2	83. Yiğeni ter bıyıklı Mustafa Sin 24			
84. Oğlu Memiş Sin 1		85. Kumral bıyıklı Mehmed bin Mehmed Sin 33		86. Oğlu şâbb-ı emred Ahmed Sin 11	87. Diğer oğlu Ömer Sin 7		88. Diğer oğlu Ali Sin 2				
89. Kara sakallı Ali bin Mehmed Sin 40 Müsin 1252 F: fi zilhicce 1251		90. Oğlu şâbb-ı emred Yusuf Sin 20 F: fi Safer 1255		91. Diğer oğlu şâbb-ı emred Mustafa Sin 12	92. Diğer oğlu Osman Sin 10		Oğlu Ahmed T: 1256				
93. Diğer oğlu Yunus Sin 6 Tüvana 1257		94. Diğer oğlu Receb Sin 2		95. Kumral bıyıklı Ahmed bin Mustafa Sin 40 Müsin 1252 F: fi 5 zilhicce 1253		96. Oğlu Mustafa Sin 8 Tüvana 1255		Oğlu Ahmed T: fi 8 Rebiulevvel 1261		97. Diğer oğlu Ömer Sin 2	
98. Diğer oğlu Ali Sin 1		99. Yiğeni Mustafa bin Hüseyin Sin 5 Tüvana 1258		100. Kumral bıyıklı Memiş bin Mustafa Sin 40 Müsin 1252		Oğlu Mustafa T: fi 21 Receb 1255		101. Oğlu Receb Sin 1		102. Kara bıyıklı Ahmed bin Osman Sin 40 Müsin 1252	Oğlu T: fi 5 zilhicce 1253
103. Oğlu şâbb-ı emred Osman Sin 19	Oğlu Memiş T: fi 14 Cemaziyelevvel 1257		104. Diğer oğlu İbrahim Sin 3	105. Ter bıyıklı Mustafa bin Salih Sin 23	106. Karındaşı şâbb-ı emred Osman Sin 13	Oğlu Ahmed T: fi 5 Rebiulevvel 1256		Oğlu Mustafa T: fi 8 Şevval 1261		107. Kara sakallı Memiş bin Mehmed	

			F: fi 5 zilhicce 1253				Sin 45 Reft be Bafra fi 5 Rebiulahir12 51 F: fi 5 zilhicce 1253
108. Ođlu kumral bıyıklı Mustafa Sin 28	109. Diđer ođlu ter bıyıklı Mahmud Sin 19 F: fi 17 Receb 1259	110. Diđer ođlu řabb-ı emred Ahmed Sin 15	Ođlu Ahmed T: fi 3 Ramazan1259	111. Diđer ođlu Ali Sin 9 Tüvana 1254 Reft be Asakir-i Mansurefi 1 Safer 1255	112. Yiđeni Mehmed Sin 4		
113. Diđer yiđeni Ömer Sin 2	114. Aksakallı Mustafa bin Ali Sin 55 F: fi 11 Receb 1259	115. Ođlu ter bıyıklı Ali Sin 25 F: fi 11 Ramazan1254	116. Diđer ođlu řabb-ı emred Mahmud Sin 20	Ođlu Mutafa T: fi 14 Rebiulevvel 1260	Ođlu Süleyman T: fi 17 Rebiulevvel 1259	117. Diđer ođlu Yusuf Sin 17	
118. Hasan bin İbrahim Sin 6 Tüvana 1257	119. Kara sakallı Ömer bin Ali Sin 50	120. Ođlu ter bıyıklı Hüseyin Sin 25	121. Diđer ođlu Süleyman Sin 4	122. Kara bıyıklı Ali bin Ömer Sin 38			
123. Ođlu řabb-ı emred Mehmed Sin 12	124. Diđer ođlu Ameř Sin 8 Tüvana 1255	125. Diđer ođlu Hasan Sin 7 Tüvana 1256	126. Kara sakallı Ahmed bin Ali Sin 45	127. Ođlu řabb-ı emred Hasan Sin 20	Ođlu Yakub T: fi 7 Rebiulevvel 1254	Ođlu Memiř T: 5 Rebiulevvel 1253	
SAYFA182							
128. Sarı sakallı Mahmud bin Ali Sin 40 Müsin 1252	Ođlu Yusuf T: 1256	129. Ođlu řabb-ı emred Hüseyin Sin 18	130. Diđer ođlu řabb-ı emred Mustafa Sin 15 Reft be Asakir-i Mansurefi 11 Safer 1255	131. Diđer ođlu řabb-ı emred Hasan Sin 13			
132. Diđer ođlu Ali Sin 5 Tüvana 1258	133. řabb-ı emred Mustafa bin Osman Sin 20	134. Karındařı řabb-ı emred Osman Sin 18	Ođlu Yakub T: fi 22 Rebiulahir 1260	135. Kır sakallı Mehmed bin Ömer Sin 60 Müsin 1252	136. Ođlu kara bıyıklı Ömer Sin 25	Ođlu Ali T: fi 2 Ramazan1259	Ođlu Hasan T: fi 5 Rebiulevvel 1256
137. Diđer ođlu ter bıyıklı Ali Sin 25	Ođlu Ahmed T: fi 2 Cemaziyelevvel 1260	138. Diđer ođlu řabb-ı emred Osman Sin 20	139. Diđer ođlu Süleyman Sin 4	140. Yiđeni Mustafa bin Ömer Sin 2	141. Kumral sakallı Yusuf bin Mustafa Sin 40 Müsin 1252 F: fi 5 zilhicce 1253		
142. Ođlu řabb-ı emred Ali Sin 15	Ođlu Yusuf T: fi 21 řaban 1259	143. Diđer ođlu Mustafa Sin 10	144. Diđer ođlu Yakub Sin 5 Tüvana 1258	145. Kara sakallı Yakub bin Ahmed Sin 40 Müsin 1252	146. Ođlu Mehmed Sin 2		
147. Sarı bıyıklı Mustafa bin Ali Sin 30	Ođlu Yusuf T: fi 9 Ramazan1259	Ođlu Memiř T: fi 8 zilhicce 1258	Ođlu Ali T: 15 Ramazan1253	148. Kara sakallı Hasan bin Ahmed Sin 40 Müsin 1252	149. Ođlu Ali Sin 8 Tüvana 1253	150. Diđer ođlu Ahmed Sin 4	151. Kır sakallı Ömer bin Hasan Sin 50
152. Ođlu kara bıyıklı Mehmed Sin 30	153. Diđer ođlu ter bıyıklı Hasan Sin 25	154. Diđer ođlu řabb-ı emred Ali Sin 20	155. Diđer ođlu řabb-ı emred Mustafa Sin 18 Reft be Asakir-i Mansurefi 11 Safer 1255				
156. Diđer ođlu Abdulaziz Sin 8	Ođlu Ömer T: fi 21 Rebiulevvel 1260	157. Yiđeni Yunus bin Mehmed Sin 5 Tüvana 1258	158. řabb-ı emred Yakub bin Ahmed Sin 18	Ođlu Hasan T: fi 29 Muharrem 1259	Ođlu Bilal T: fi 15 Cemaziyelevvel 1257	159. Kara sakallı Mustafa bin Memiř Sin 38 Tüvana 1254	
160. Ođlu řabb-ı emred Mehmed Sin 13	161. Diđer ođlu Ali Sin 9	162. Diđer ođlu Yusuf Sin 7 Tüvana 1256	163. Diđer ođlu Hüseyin Sin 3 F: fi 2 Safer 1252	164. Kumral bıyıklı Osman bin Memiř Sin 30			
165. Ođlu Ali	166. Kara sakallı Memiř bin	167. Ođlu ter bıyıklı Ömer	168. Diđer ođlu Ali	169. Diđer ođlu řabb-ı emred Mustafa			

Sin 1		Ömer Sin 45		Sin 25		Sin 20		Sin 15	
170. Diğer oğlu şâbb-ı emred Osman Sin 13 F: fi 15 Receb 1259		171. Diğer oğlu Süleyman Sin 8 F: 1255		172. Diğer oğlu Ahmed Sin 6 Tüvana 1257		173. Diğer oğlu Cevahir Sin 4			
174. Kara bıyıklı Yusuf bin Ömer Sin 35 F: fi 15 Rebiulevvel 1254		175. Kara sakallı Ömer bin Mustafa Sin 50		176. Oğlu kara bıyıklı Mehmed Sin 30 Reft be Bafra 1251		177. Diğer oğlu şâbb-ı emred Osman Sin 17 Reft be Asakir-i Mansurefi 11 Safer 1255			
178. Diğer oğlu şâbb-ı emred Yakub Sin 14		179. Diğer oğlu Ali Sin 9 Tüvana 1254		180. Yiğeni Yusuf bin Mehmed Sin 7 Tüvana 1256		181. Diğer yiğeni Mustafa Sin 2			
182. Aksakallı Ahmed bin Mustafa Sin 60		183. Oğlu kara sakallı Ali Sin 38 Tüvana 1254		184. Diğer oğlu Yakub Sin 18		185. Yiğeni Mustafa bin Ali Sin 18			
186. Diğer yiğeni Mehmed Sin 6 Tüvan 1256	187. Şâbb-ı emred Ahmed bin Mehmed Sin 20	188. Oğlu Yusuf Sin 1	189. Aksakallı Mustafa bin Ahmed Sin 58 F: fi 16 Şevval 1252	190. Oğlu Mehmed Sin 9 Tüvana 1254	191. Diğer oğlu Tahir Sin 5 Tüvana 1258	192. Diğer oğlu Ahmed Sin 4	193. Diğer oğlu Bilal Sin 2	194. Diğer oğlu Ali Sin 1	195. Aksakallı Memiş bin Ali Sin 60
SAYFA183.									
195. Aksakallı Memiş bin Ali Sin 60		196. Oğlu kara sakallı Mustafa Sin 40 Müsin 1252		197. Diğer oğlu kara sakallı Hasan Sin 36 Müsin 1256		198. Yiğeni Yunus bin Mustafa Sin 8 Tüvana 1255		199. Diğer yiğeni Memiş Sin 6 Tüvana 1257	
200. Diğer yiğeni Ömer bin Mustafa Sin 3	201. Diğer yiğeni Ameş bin Hasan Sin 7	202. Oğlu Abdullah T: fi 3 Muharrem 1259	203. Diğer yiğeni Mehmed Sin 5 Tüvana 1258	204. Diğer yiğeni Ali Sin 1	205. Kır sakallı Salih bin Ali Sin 50	206. Yiğeni Ahmed bin Mehmed Sin 12	207. Diğer yiğeni Ali Sin 5 Tüvana 1258	208. Şeker bin Yusuf Sin 6 Tüvana 1257	209. Kumral bıyıklı Ali bin Memiş Sin 30
210. Oğlu Salih T: fi 11 Cemaziyel evvel 1260	211. Diğer oğlu Mustafa Sin 3	212. Ter bıyıklı Mustafa bin Durmuş Sin 25	213. Kumral bıyıklı Ömer bin Mustafa Sin 40 Müsin 1252 F: fi 5 Safer 1255	214. Oğlu Mahmed T: fi 11 Cemaziyevvel 1257 F: fi 16 Rebiulevvel 1258	215. Diğer oğlu Ahmed Sin 8 Tüvana 1255	216. Diğer oğlu Mehmed Sin 8 Tüvana 1255 Reft be Asakir-i Mansure fi 11 Safer 1255	217. Diğer oğlu Hurşid Sin 2	218. Kumral bıyıklı Ali bin Mustafa Sin 35 F: fi 5 Safer 1255	219. Oğlu Mahmed Sin 6 Tüvana 1257
220. Diğer oğlu Ahmed Sin 2	221. Şâbb-ı emred Mustafa bin Mehmed Sin 20	222. Oğlu Mehmed T: fi 11 Cemaziyevvel 1260	223. Karındaşı Ali Sin 10	224. Diğer karındaşı Yakub Sin 13	225. Ali bin Ahmed Sin 3	226. Aksakallı Mustafa bin Ahmed Sin 60	227. Oğlu kara bıyıklı Ahmed Sin 30	228. Oğlu Mehmed T: fi 28 Cemaziyevvel 1260	229. Oğlu Mustafa T: fi 3 Rebiulahir 1260
230. Kara sakallı Ali bin Ahmed Sin 40 Tüvana 1252	231. Oğlu ter bıyıklı Memiş Sin 20	232. Diğer oğlu Mustafa Sin 9 Tüvana 1254	233. Kumral bıyıklı Mehmed bin Ahmed Sin 30	234. Oğlu Hasan T: fi 9 Rebiulevvel 1254	235. Diğer karındaşı Hasan Sin 8 Tüvana 1255	236. Diğer oğlu Yakub T: fi 10 Rebiulahir 1260	237. Oğlu Mehmed Sin 6 Tüvana 1257	238. Oğlu Mehmed Sin 6 Tüvana 1257	239. Yiğeni Mustafa bin Ahmed Sin 2 F: fi 5 Zilka'de 1256
240. Kara sakallı Ali bin Ahmed Sin 40 Tüvana 1252	241. Oğlu ter bıyıklı Memiş Sin 20	242. Oğlu Osman T: 1254	243. Oğlu Ahmed T: fi 17 Cemaziyevvel 1257	244. Diğer oğlu Mustafa Sin 9 Tüvana 1254	245. Oğlu Mustafa Sin 9	246. Oğlu Yakub T: fi 10 Rebiulahir 1260	247. Oğlu Mehmed Sin 6 Tüvana 1257	248. Oğlu Mehmed Sin 6 Tüvana 1257	249. Diğer oğlu Ali Sin 7 F: fi 5

									zilhicce 1253	
236. Diğer oğlu Mahmud Sin 3		237. Şâbb-ı emred Ahmed bin Fındık Sin 20		238. Karındaşı şâbb-ı emred Mehmed Sin 13 Reft be Asakir-i Mansurefi 11 Safer1255		239. Diğer karındaşı Hüseyin Sin 11 Tüvana 1252		240. Diğer karındaşı Hasan bin Fındık Sin 7 Tüvana 1256		
241. Diğer karındaşı Ömer Sin 3	242. Kara sakallı Ahmed bin Hüseyin Sin 40 Müsin 1252		243. Oğlu şâbb-ı emred Ali Sin 20 F: fi 7 zilhicce 1253		244. Diğer oğlu şâbb-ı emred Mehmed Sin 13 F: fi 5 zilhicce 1253			245. Diğer oğlu Hüseyin Sin 1 F: fi 5 zilhicce 1253		
246. Aksakallı Ömer bin Hüseyin Sin 60	247. Oğlu şâbb-ı emred Hüseyin Sin 16		248. Kara sakallı Memiş bin Hüseyin Sin 50		Oğlu Hasan T: fi 6 Ramazan1252		Oğlu Ali T: fi 5 zilhicce 1253		249. Oğlu Ahmed Sin 5 Tüvana 1258	250. Aksakallı Ahmed bin Osman Sin 60 F: fi 5 zilhicce 1253
251 Oğlu sarı bırıklı Mustafa Sin 30 F:fi 5 zilhicce 1253		252. Diğer oğlu Şâbb-ı emred Mehmed Sin 20		Oğlu Ahmed T: fi 20 Ramazan1257		253. Yiğeni Ahmed bin Mustafa Sin 1		254. Aksakallı Memiş bin Osman Sin 62		
255. Oğlu kara bırıklı Osman Sin22	Oğlu Memiş T: fi 11 Şevval 1257		256. Diğer oğlu Ömer Sin 4		257. Aksakallı Ali bin Memiş Sin 55		258. Oğlu ter bıyıklı Memiş Sin 25		259. Diğer oğlu şâbb-ı emred Ömer Sin 20	
260. Diğer oğlu Mustafa Sin 9	261. Kara sakallı Ahmed bin Hüseyin Sin 40 Müsin 1252		262. Oğlu şâbb-ı emred Memiş Sin 20		263. Diğer oğlu Mustafa Sin 10		264. Diğer oğlu Ali Sin 6 Tüvana 1257		265. Kır sakallı Mahmud bin Mehmed Sin 55	
266. Oğlu ter bıyıklı Mustafa Sin 25	Oğlu Mahmud T: fi 18 Cemaziyelevvel 1257	Oğlu Bilal T: fi 2 zilhicce 1260	267. Diğer oğlu şâbb-ı emred Mehmed Sin 20 F: fi 5 zilhicce 1253	268. Diğer oğlu şâbb-ı emred Ali Sin 13	269. Kır sakallı Ahmed bin Mehmed Sin 60	270. Oğlu Mustafa Sin 33	Oğlu Ali T:fi 5 zilhicce 1253			
271. Diğer oğlu şâbb-ı emred Ali Sin 13	Oğlu Ahmed T: fi 2 Cemaziyelevvel 1260		272. Diğer oğlu Yahya Sin 7		273. Diğer oğlu Mehmed Sin 4		274. Yiğeni Osman bin Mustafa Sin 7 Tüvana 1257		275. Diğer yiğeni Mehmed Sin 4	
SAYFA184										
276. Diğer Yiğeni Ali Sin 3	277. Kumral sakallı Hüseyin bin Mahmud Sin 40 Müsin 1252		278. Oğlu Mustafa Sin 11 Tüvana 1252		279. Kara bıyıklı Osman bin Hüseyin Sin 35 Müsin 1257		Oğlu Kerim T: fi 19 Cemaziyelevvel 1257		280. Oğlu İbrahim Sin 10	281. Diğer oğlu Mehmed Sin 7 Tüvana 1257
282. Diğer oğlu Yusuf Sin 5 Tüvana 1258	283. Diğer oğlu Hüseyin Sin 3	284. Diğer oğlu Hasan Sin 1	285. Ter bıyıklı Mustafa bin Mehmed Sin 25		Oğlu Ali T: fi 5 Rebiulevvel 1256		286. Oğlu Mehmed Sin 4	287. Karındaşı Ahmed Sin 20	Oğlu İbrahim T: fi 25 Rebiulevvel 1251	
288. Oğlu Yakub Sin 3	289. Diğer karındaşı Hasan bin Mehmed Sin 10		290. Şâbb-ı emred Mehmed bin Ali Sin 13		291. Kara bıyıklı Yusuf bin Yakub Sin 40 Müsin 1252		292. Oğlu Yakub Sin 20		Oğlu Ömer T: fi 5 Rebiulahir 1259	
293. Diğer oğlu şâbb-ı emred Mustafa Sin 18	294. Diğer oğlu Bilal Sin 8		295. Yakub bin Ömer Sin 10 Reft be Asakir-i Mansure fi 5 zilhicce 1253		296. Karındaşı Ali bin Ömer Sin 8 Tüvana 1255		Oğlu Ömer T:fi 12 Cemaziyelelahir 1260		297. Diğer karındaşı Mehmed Sin 6 Tüvana 1257	
298. Diğer karındaşı Mustafa Sin 3		299. Diğer karındaşı Ömer bin Ömer Sin 1		300. Kara bıyıklı Osman bin Yakub Sin 30		301. Oğlu Mehmed Sin 7 F: fi 11 Cemaziyelevvel 1260		302. Diğer oğlu Hasan Sin 4		
303.	304.	305.	306.	307.						

Kara bıyıklı Emin bin Ali Sin 40 Tüvana 1252		Oğlu Ali Sin 8 Tüvana 1255		Diğer oğlu Yusuf Sin 5		Kara sakallı Ahmed bin Memiş Sin 26 F:fi 5 Rebiulahir 1256		Oğlu Mehmed Sin 3			
308. Diğer oğlu Bilal Sin 1		309. Kumral bıyıklı Mehmed bin Mustafa Sin 38 Müsin 1254			310. Emmizâdesi kara sakallı Osman bin Ali Sin 40 Müsin 1252			311. Ter bıyıklı Ahmed bin Memiş Sin 25			
312. Karındaşı şâbb-ı emred Ömer Sin 15	313. Kara sakallı Ahmed bin Osman Sin 35 Müsin 1257 Nuklet be karye-i Kondanoz fi 11 Rebiulevvel1262		314. Oğlu şâbb-ı emred Osman Sin 18		Oğlu Ömer T: fi 2 Şaban 1260		Oğlu Memiş T: fi 25 Rebiulevvel 1256	315. Diğer oğlu Mustafa Sin 13	Oğlu Bilal T: fi 12 Şaban 1260	316. Diğer oğlu Ali Sin 8 Tüvana 1255	
317. Diğer oğlu Mehmed Sin 1 Nuklet be karye-i Kondanoz fi 11 Rebiulevvel1262		318. Mustafa bin Ali Sin 9 Tüvana 1254		Oğlu Ali T: fi 25 Şaban 1259		319. Kara bıyıklı Ömer bin Osman Sin 28 F: fi 5 zilhicce 1253		320. Kır sakallı Mehmed bin Ahmed Sin 56		321. Oğlu ter bıyıklı Ahmed Sin 27 F: fi 5 zilhicce 1253	
322. Diğer oğlu şâbb-ı emred Mustafa Sin 13	Oğlu Ahmed T: fi 21 Cemaziyelevvel 1257		323. Kır sakallı Ali bin Ahmed Sin 55	324. Oğlu şâbb-ı emred Mustafa Sin 18		Oğlu Memiş T: fi 21 Şaban 1260	Oğlu Yakub T: 1256	325 .Diğer oğlu şâbb-ı emred Yusuf Sin 15	Oğlu Osman T: 1256		
326. Diğer oğlu Mahmud Sin 10		327. Karındaşı kır sakallı Ömer bin Ahmed Sin 45		328. Kumral sakallı Yusuf bin Ömer Sin 45		Oğlu Salih T: 1256		329. Oğlu şâbb-ı emred Ömer Sin 18 F: fi 5 zilhicce 1253			
330. Diğer oğlu şâbb-ı emred Mehmed Sin 13 Nuklet be karye-i Godri 1261		Oğlu Ömer T: fi 22 Cemaziyelevvel 1257		331. Diğer oğlu Ali Sin 11 Tüvana 1252		332. Diğer oğlu Osman Sin 3		333. Kara sakallı Ahmed bin Ali Sin 30		334. Oğlu şâbb-ı emred Ali Sin 14	
335. Diğer oğlu Mehmed Sin 6 Tüvana 1257	336. Karındaşı kara bıyıklı Mustafa bin Ali Sin 28		Oğlu Memiş T: fi 25 Rebiulevvel 1256		337. Karındaşı ter bıyıklı Yakub Sin 25	Oğlu Mahmud T: fi 5 Rebiulahir 1259		338. Oğlu Mustafa Sin 1	339. Kara sakallı Ahmed bin Memiş Sin 36 F: fi 5 zilhicce 1253		
340. Oğlu Mehmed Sin 10	341. Diğer oğlu Mustafa Sin 7 Tüvana 1257	342. Ter bıyıklı Ali bin Memiş Sin 24	Oğlu Ahmed T: fi 5 Rebiulevvel 1256		343. Kumral sakallı Hasan bin Ahmed Sin 25	Oğlu Hasan T: fi 2 Muharrem 1255	Oğlu Hasan T: fi 2 Muharrem 1255	344. Karındaşı şâbb-ı emred Mehmed Sin 15			
345. Diğer karındaşı Ali Sin 1	346. Kır sakallı Yakub bin Ömer Sin 35 Müsin 1257.		347. Oğlu şâbb-ı emred Ömer Sin 15	Oğlu Hasan T: fi 9 Muharrem 1259	Diğeri Memiş T: fi 4 Ramazan1260	348. Ter bıyıklı Hasan bin Mehmed Sin 25	349. Kumral bıyıklı Mustafa bin Ali Sin 35	Oğlu İbrahim T: fi 11 Rebiulevvel 1254			
350. Oğlu Yusuf Sin 5 Tüvana 1258		351. Diğer oğlu Ali Sin 1		352. Kumral bıyıklı Mahmud bin Ali Sin 33		353. Oğlu İsmail Sin 4		354. Diğer oğlu Hurşid Sin 2			
SAYFA185											
355. Kara bıyıklı Mehmed bin Ali Sin 30		356. Oğlu Reşid Sin 1		357. Ter bıyıklı Memiş bin Ali Sin 28		Oğlu Yahya T: fi 8 Muharrem 1255		Oğlu Ali T: 1256		358. Karındaşı şâbb-ı emred Ömer Sin 18 F: fi 5 zilhicce 1253	359. Diğer karındaşı Ömer Sin 8 Tüvana 1255
360. Diğer karındaşı Hasan Sin 8		361. Sarı sakallı Ali bin Osman Sin 50		362. Oğlu ter bıyıklı Mustafa Sin 25		Oğlu Memiş T: fi 15 Rebiulahir 1260		363. Diğer oğlu şâbb-ı emred Osman Sin 20		Oğlu Yakub T: fi 22 Rebiulahir 1260	
364. Diğer oğlu şâbb-ı emred Mehmed Sin 15		365. Kara bıyıklı Ömer bin Osman Sin 27		366. Oğlu Mehmed Sin 8 Tüvana 1255		367. Aksakallı Mehmed bin Ali Sin 60 F: fi 8 Rebiulahir 1258		368. Oğlu ter bıyıklı Ali Sin 25		369. Diğer oğlu Hasan Sin 23	
370. Ahmed bin Osman Sin 10		371. Karındaşı Ali bin Osman Sin 3		372. Kır sakallı Memiş bin Ahmed		373. Oğlu ter bıyıklı Ahmed Sin 25		Oğlu Mehmed T: fi 5 Muharrem 1255		374. Diğer oğlu şâbb-ı emred Mustafa	

		Sin 50		Sin 20		
375. Diğer oğlu şâbb-1 emred Ali Sin 13 Reft be Asakir-i Mansurefi 11 Safer 1255	376 Diğer oğlu Mahmud Sin 7 Tüvana 1257	377. Yiğeni Memiş bin Ahmed Sin 1	378. Kır sakallı Salih bin Ahmed Sin 50	379. Oğlu şâbb-1 emred Mehmed Sin 20		
380 Diğer oğlu Mustafa Sin 8 Tüvana 1255	381. Kumral bıyıklı Mustafa bin Mahmud Sin 33	382. Oğlu Osman Sin 8 Tüvana 1255	383. Diğer oğlu İsmail Sin 6 Tüvana 1257	384. Kumral bıyıklı Memiş bin Mahmud Sin 30		
385. Oğlu Mehmed Sin 8 Tüvana 1255	386. Diğer oğlu Ali Sin 5 Tüvana 1258	387. Karındaşı Ahmed bin mahmud Sin 8 Tüvana 1255	388. Diğer karındaşı Mahmud Sin 5 Tüvana 1258	389. Kara bıyıklı Ali bin Mehmed Sin 30	Oğlu Memiş T: fi 10 Şevval 1260	
390. Karındaşı şâbb-1 emred Mahmud Sin 30	391. Diğer karındaşı şâbb-1 emred Ahmed Sin 15	392. Kara bıyıklı Ali bin Mehmed Sin 35 Müsin 1257	393. Oğlu şâbb-1 emred Mustafa Sin 13	394. Diğer oğlu Mehmed Sin 6 Tüvana 1257		
395. Karındaşı şâbb-1 emred Mehmed Sin 20	396. Diğer karındaşı şâbb-1 emred Bayram Sin 15	Oğlu Osman T: fi 2 Cemazıyelevvel 1258	397. Aksakallı Ahmed bin Mustafa Sin 60 F: fi 15 Şevval 1252	398. Karındaşı şâbb-1 emred Memiş Sin 20	Oğlu Osman T: fi 5 Ramazan1254	
399. Diğer karındaşı şâbb-1 emred Mustafa Sin 15	400. Ter bıyıklı Mehmed Bin Yusuf Sin 25	Oğlu Mehmed T: fi 7 Ramazan1252	Oğlu Hurşid T: fi 23 Cemazıyelevvel 1257	401. Emmizâdesi kara bıyıklı Mustafa bin Mehmed Sin 30	Oğlu İsmail T: fi 1260	402. Oğlu şâbb-1 emred Mehmed Sin 15 F: fi 5 zilhicce 1253
403. Diğer oğlu Hasan Sin 3 F: fi 5 zilhicce 1253	404. Emmizâdesi şâbb-1 emred Ömer Sin 15	405. Kır sakallı Osman bin Mustafa Sin 55	406. Oğlu ter bıyıklı Mustafa Sin 25 Reft be Asakir-i Mansurefi 21 Ramazan1254	407. Diğer oğlu şâbb-1 emred Mehmed Sin 20		
408. Diğer oğlu şâbb-1 emred Yakub Sin 16	409. Diğer oğlu şâbb-1 emred Ali Sin 13	410. Ter bıyıklı Mustafa bin İbrahim Sin 25 F: fi 5 zilhicce 1253		411. Karındaşı şâbb-1 emred Hüseyin Sin 18		
412. Kara bıyıklı Fındık bin Ömer Sin 40	413 Oğlu şâbb-1 emred Ali Sin 14	414. Diğer oğlu Ömer Sin 10	415. Diğer oğlu Hasan Sin 7	416. Diğer oğlu Mustafa Sin 2 F: fi 9 Safer 1255		
417. Karındaşı ter bıyıklı Memiş bin Ömer Sin 25 F: fi 5 zilhicce 1253	418. Diğer karındaşı Yakub Sin 12	419. Kır sakallı Memiş bin Ahmed Sin 42		420. Oğlu şâbb-1 emred Ahmed Sin 16		
421. Diğer oğlu Mustafa Sin 14	422. Diğer oğlu Yusuf Sin 11 Tüvana 1252	423. Diğer oğlu Ali Sin 10	424. Diğer oğlu Ömer Sin 7	425. Diğer oğlu Osman Sin 4		
426. Diğer oğlu Abdi Sin 1	427. Şâbb-1 emred Afacan bin Memiş Sin 14	428. Kır sakallı Yakub bin Mehmed Sin 40 Müsin 1252	429. Oğlu Memiş Sin 12	430. Diğer oğlu Ahmed Sin 3		
SAYFA186.						
431. Sarı bıyıklı Hasan bin Memiş Sin 40 Müsin 1252	432. Oğlu şâbb-1 emred Memiş Sin 14	433. Diğer oğlu Ömer Sin 12	434. Diğer oğlu Ali Sin 7 Tüvana 1255	435. Kara bıyıklı Hüseyin bin Memiş Sin 38 Müsin 1254		
436. Sarı sakallı Mahmud bin Mehmed Sin 40 Müsin 1252	Oğlu Mehmed T: fi 1255	437. Oğlu şâbb-1 emred Mehmed Sin 15	438. Diğer oğlu Osman Sin 12	439. Diğer oğlu İdris Sin 4	440. Kara sakallı Hasan bin Mehmed Sin 40 Müsin 1252	
441. Oğlu şâbb-1 emred Mehmed Sin 14	442. Diğer oğlu Mustafa Sin 8 Tüvana 1255	Oğlu Yakub T: 1257	Oğlu Hüseyin T: fi 28 Ramazan1260	443. Kara sakallı İbrahim bin Ali Sin 40 Müsin 1252	444. Oğlu Ali Sin 2 F: fi 5 zilhicce 1253	445. Karındaşı kara sakallı Ömer bin Ali Sin 45

			F: fi 5 zilhicce 1253	
446. Ođlu Hasan Sin 11 Tüvana 1252		447. Diđer ođlu Mustafa Sin 8 Tüvana 1255		448. Ömer bin Mustafa Sin 1

Karye-i Mervanderesi Nam-ı Diđer Leröz Nam-ı Diđer Gürgenli

Müslim

1. Orta boylu kara sakallı Garipođlu Molla Mustafa bin Osman İmam-ı karye- i mezbur Sin 30 F: fi 5 zilhicce 1253	Ođlu Ömer T: fi 5 Receb 1252	2. Ođlu Mehmed Sin 5 Tüvana 1258	3. Kırca sakallı Kalyoncuođlu Ömer muhtar-ı karye-i mezbur Sin 55 F: fi 15 Receb 1252	4. Ođlu ter bıyıklı Mehmed Sin 25	Ođlu Ömer T: fi 15 Şevval 1255
5. Diđer ođlu şabb-ı emred Ali Sin 15 F: fi 5 Receb 1252	6. Diđer ođlu Ahmed Sin 10	7. Diđer ođlu Yunus Sin 8 Tüvana 1255 F: fi 2 Muharrem 1255	8. Diđer ođlu Osman Sin 1	9. Aksakallı Ahmed bin Yakub muhtar-ı sani Sin 50	
10. Ođlu ter bıyıklı Ali Sin 25	Ođlu Mehmed T: 1256	11. Diđer ođlu Ömer Sin 7	12. Kara bıyıklı Memiş bin Ali Sin 40 Müsin 1252	Ođlu Ali T: fi 5 Ramazan1252	Ođlu Memiş T: fi 18 Şevval 1255
13. Ođlu şabb-ı emred Halid Sin 21 F: fi 16 Receb 1252	14. Diđer ođlu Ahmed Sin 10	15. Diđer ođlu Abdulaziz Sin 40 Müsin 1252	16. Kara bıyıklı Ahmed bin Ali Sin 38 F: fi 16 Receb 1252	17. Ođlu Mehmed bin Ali Sin 2	18. Kara bıyıklı Mustafa bin Ali Sin 35
19. Ođlu Ali Sin 2	20. Kara bıyıklı Ömer bin Ali Sin 30 F: fi 5 Receb 1252	21. Kara bıyıklı Yusuf bin Mehmed Sin 35 F: fi 1 Şaban 1252	22. Ođlu şabb-ı emred Bayram Sin 14	23. Diđer ođlu Hurşid Sin 5 Tüvana 1258	
24. Diđer ođlu Mehmed Sin 2 F: fi 11 Ramazan1252	25. Aksakallı İbrahim bin Mustafa Sin 60	26. Ođlu kumral bıyıklı Ömer Sin 30	Ođlu Mehmed T: fi 12 Cemaziyelevvel 1257	27. Diđer ođlu ter bıyıklı Mustafs Sin 23 Reftbe Nizam fi 5 Rebiulahir 1251	
28. Aksakallı Ali bin İbrahim Sin 75 F: fi 5 Receb 1252	29. Ođlu ter bıyıklı İbrahim Sin 28 F: fi 15 Ramazan1252	30. Diđer ođlu şabb-ı emred Mustafa Sin 20 F: fi 11 Receb 1252		31. Yiğeni Mehmed bin İbrahim Sin 9 F: fi 5 Receb 1252	
32. Diđer yiğeni Ahmed bin İbrahim Sin 6 Tüvana 1257	33. Diđer yiğeni Ömer Sin 3 F: fi 1 Şaban 1252	34. Diđer yiğeni Ali bin Mustafa Sin 1	35. Köse kara sakallı İbrahim bin Ömer Sin 40 F: fi 8 Rebiulevvel 1251	36. Ođlu Ömer Sin 4	

SAYFA187.

37. Köse sakallı Mahmud bin Ahmed Sin 50 F: fi 11 Rebiulevvel 1256	38. Ođlu şabb-ı emred Ahmed Sin 20	Ođlu Mahmud T: fi Şaban 1260	39. Diđer ođlu Ali Sin 4	40. Karındaşı kara bıyıklı İbrahim Sin 30 F: 1253	41. Ođlu Ahmed Sin 8 Tüvana 1255
42. Diđer ođlu Yusuf Sin 7 Tüvana 1257	43. Diđer ođlu Ömer Sin 5 Tüvana 1258	44. Diđer ođlu Mustafa Sin 2	45. Aksakallı Ahmed bin Mehmed Sin 70	46. Ođlu kara bıyıklı Osman Sin 40 Müsin 1252	
47. Diđer ođlu kara bıyıklı Mehmed Sin 35 Tüvana 1257	Ođlu Mehmed T: fi 7 Safer 1258	48. Diđer ođlu ter bıyıklı Ali Sin 24	49. Yiğeni şabb-ı emred Ömer bin Osman Sin 14	50. Diđer yiğeni Hüseyin Sin 12	51. Diđer yiğeni Cevahir Sin 7 Reft be Asakir-i Mansure fi ğurre-i Safer1252
52. İnce bıyıklı Mehmed bin Mustafa Sin 38 Reft be Bafrafi 5 Rebiulahir1251 F: fi 3 Muharrem 1255	53. Ođlu şabb-ı emred Ömer Sin 11 Tüvana 1252	54. Diđer ođlu Mustafa Sin 5 Tüvana 1258	55. Diđer ođlu Memiş Sin 2	56. Kumral bıyıklı Ali bin Osman Sin 35 Müsin 1257	Ođlu Mehmed T:1261
					Ođlu Süleyman T: 5 Şaban 1261

57. Ođlu Osman Sin 3	58. Karındařı kumral bıyıklı Memiř bin Osman Sin 32 F: fi 5 zilhicce 1253	59. Diđer karındařı ter bıyıklı Süleyman Sin 30 F: fi 5 zilhicce 1253	60. Kumral bıyıklı Mehmed bin Ömer Sin 35	Ođlu Ömer T: 1256	Ođlu Mahmud T: fi 15 Safer 1259	61. Aksakallı Hasan bin Mustafa Sin 60	Ođlu Yakub T: fi 6 Rebiulahir 1259				
62. Yiđeni řabb-ı emred Ömer bin Yakub Sin 15	63. Karındařı řabı emred Süleyman Sin 10	64. Kara bıyıklı Osman bin Mustafa Sin 40	Ođlu Mehmed T: fi 1 Rebiulahir 1258	65. Ođlu Ali Sin 7	66. Ter bıyıklı Yusuf bin Memiř Sin 22	Ođlu Yunus T: fi 11 Cemaziyelahir 1259	Ođlu Memiř T: fi 11 Cemaziyelahir 1259				
67. Ođlu Mehmed Sin 2	68. Kumral bıyıklı Ömer bin Ali Sin 38 F: fi 5 Muharrem 1255	69. Karındařı sarı bıyıklı Mehmed bin Ali Sin 24 F: fi 7 Muharrem 1255	70. Ođlu Abdulkadir Sin 4	71. Diđer ođlu Mustafa Sin 1	72. Kara sakallı Ali bin Durmuř Sin 44 Reft be Asitane fi 18 Rebiulevvel1252	73. Ođlu ter bıyıklı Mehmed Sin 24 Reft be Nizam fi 5 Rebiulahir1251	74. Diđer ođlu ařb-ı emred Ömer Sin 16	75. Diđer ođlu Ahmed Sin 14	76. Diđer ođlu Zekerıyya Sin 4		
77. Kumral bıyıklı Ali bin Mehmed Sin 34	Ođlu Memiř T: fi 4 Muharrem 1255	Diđerı Zekerıyya T: fi 2 zilhicce 1258	78. Ođlu Mustafa Sin 3	79. Sarı bıyıklı Memiř bin Mustafa Sin 33	80. Ođlu Mustafa Sin 6	81. Diđer ođlu Süleyman Sin 2 F: fi 5 zilhicce 1253					
82. Karındařı sarı bıyıklı Ali bin Mustafa Sin 27	Ođlu Ömer T: fi 11 Safer 1251	83. Kara bıyıklı Mehmed bin Ömer Sin 40 Müsin 1252	Ođlu Mustafa T:1253	Ođlu Ali T: fi 21 řaban 1261	Ođlu Ahmed T: fi 3 Ramazan1261	84. Ođlu Ömer Sin 6	85. Diđer ođlu Osman Sin 2	86. Yiđeni ter bıyıklı Mehmed bin Hasan Sin 22			
87. Kara sakallı Ali bin Mehmed Sin 43	Ođlu Osman T: fi 25 Muharrem 1255	88. Ođlu ter bıyıklı Mehmed Sin 25	Ođlu Ahmed T: fi 29 Rebiulahir 1259	89. Diđer ođlu Mustafa Sin 6 Tüvana 1257	90. Diđer ođlu Ömer Sin 2	91. Kara sakallı Ömer bin Durmuř Sin 43					
92. Ođlu Ali Sin 2	93. Kumral bıyıklı Mehmed bin Durmuř Sin 30	94. Kara sakallı Ali bin Ahmed Sin 32	Ođlu Mehmed T: fi 7 Safer 1255	Ođlu Mahmud T: fi 13 Ramazan1261	95. Kır sakallı Yusuf bin Yakub Sin 50	96. Ođlu ter bıyıklı Ömer Sin 24 F: fi 9 Safer 1251					
97. Diđer ođlu ter bıyıklı Süleyman Sin 23	98. Diđer ođlu Mahmud Sin 8 Tüvana 1255	99. Diđer ođlu mehmed Sin 7 Tüvana 1257 Nukilet be karye-i Haytev fi 21 Rebiulevvel 1261	100. Kır sakallı Ahmed bin mehmed Sin 50	101. Ođlu Mustafa Sin 9 Tüvana 1254	102. Diđer ođlu Mehmed Sin 4	103. Aksakallı Mustafa bin mehmed Sin 60	104. Ođlu ter bıyıklı Osman Sin 25 Reft be Asakir-i Mansure fi 2 Safer 1255	105. Diđer ođlu ter bıyıklı Memiř Sin 23	106. Diđer ođlu Ömer Sin 4		
107. Sarı bıyıklı Ömer bin Mehmed Sin 45 Reft be Bafra fi 5 Rebiulahir 1251	108. Ođlu Mehmed Sin 9	109. Kumral bıyıklı Memiř bin Ahmed Sin 30 F:fi 21 cemazıyelevel 1251	110. Ođlu Ali Sin 3	111. Karındařı řabb-ı emred Ömer bin Ahmed Sin 15	112. Diđer karındařı Süleyman Sin 7 Tüvana 1257	113. Kara sakallı Ahmed bin Memiř Sin 42	Ođlu Hasan T: fi 2 Cemazıyelevel 1258	Ođlu Hüseyin T: fi 5 Safer 1258	114. Ođlu řabb-ı emred Mehmed Sin 11 Tüvana 1252 F: fi 5 zilhicce 1253	115. Diđer ođlu Yunus Sin 8	116. Diđer ođlu Ali Sin 6 Tüvana 1257
117. Diđer ođlu Yusuf Sin 4	118. Diđer ođlu Halid Sin 10	119. Karındařı kara bıyıklı Osman bin Memiř Sin 40 F: fi 24 Rebiulevvel 1256	120. Ođlu Mustafa Sin 4	121. Diđer ođlu Memiř Sin 2 F:fi 9 Muharrem 1255							
SAYFA188											
122. Diđer karındařı kara	Ođlu Bilal T: fi 8 Safer 1255	123. Ođlu Ahmed	124. Diđer ođlu Abdulaziz	125. Diđer ođlu Memiř	126. Kara bıyıklı Hasan						

bıyıklı Mehmed Sin 35 Müsin 1257		Sin 6 Tüvana 1257			Sin 3		Sin 1		bin Memiş Sin 32 Reft be Bafra fi 5 Rebiulahir 1251		
127. Oğlu Hurşid Sin 1	128. Kara bıyıklı Hüseyin bin Memiş Sin 32	Oğlu Salih T: fi 5 Rebiulahir 1251		Oğlu Osman T: 14 Cemaziyelevvel 1257		129. Kara bıyıklı Mustafa bin Ömer Sin 40 Reft be Bursa fi 5 Rebiulahir 1251		130. Oğlu şâbb-ı emred Ali Sin 11 Tüvana 1252 Reft be Asakir-i Mansure fi 11 Rebiulahir 1254		131. Diğer oğlu Memiş Sin 9 Tüvana 1254	
132. Diğer oğlu Halid Sin 6 Tüvana 1257	133. Diğer oğlu Ömer Sin 4	134. Diğer oğlu Mahmud Sin 3		135. Diğer oğlu Osman Sin 1		136. Şâbb-ı emred Mehmed bin Yusuf Sin 12		Oğlu Yusuf T: fi 15 Cemaziyelevvel 1257		137. Karındaşı Ahmed Sin 11 Reft be Asakir-i Mansure fi 11 Safer 1251	
138. Diğer karındaşı Yakub Sin 5		139. Diğer karındaşı Ömer Sin 6 Tüvana 1257		140. Kır sakallı Ömer bin Mustafa Sin 60		141. Oğlu ter bıyıklı Hasan Sin 25		142. Diğer oğlu şâbb-ı emred Hüseyin Sin 18			
143. Şâbb-ı emred Ahmed bin Hasan Sin 11 Tüvana 1252		144. Ter bıyıklı Mahmud bin Bekir Sin 25			145. Yiğeni ter bıyıklı Mahmud bin Memiş Sin 25			146. Şâbb-ı emred Mahmud bin Mehmed Sin 11 Tüvana 1252			
147. Kır sakallı Osman bin Mustafa Sin 55 F: fi 5 zilhicce 1253		148. Oğlu kumral bıyıklı Mehmed Sin 30 F: fi 14 Cemaziyelevvel 1252		Oğlu Mehmed Ali T: 8 Rebiulevvel 1252		149. Diğer oğlu şâbb-ı emred Ali Sin 20 Reft be Nizam fi 5 Rebiulahir 1251 F: fi 19 Cemaziyelevvel 1252		150. Diğer oğlu şâbb-ı emred Mahmud Sin 18 F: fi 6 Safer 1251			
151. Diğer oğlu şâbb-ı emred Yakub Sin 16		152. Diğer oğlu şâbb-ı emred Yunus Sin 14			153. Yiğeni Ali bin Mehmed Sin 1 F: fi 15 cemaiyelevvel 1252			154. Diğer yiğeni Osman bin Mustafa Sin 3			
155. Aksakallı Ahmed bin Mustafa Sin 60 F: fi 8 Safer 1251		156. Oğlu ter bıyıklı Osman Sin 21		Oğlu Ahmed T: fi 16 Cemaziyelevvel 1257		157. Diğer oğlu şâbb-ı emred Mehmed Sin 17 F: fi 21 Şevval 1255		158. Diğer oğlu Mustafa Sin 10		159. Yiğeni Ali bin Mustafa Sin 4	
160. Karındaşı Yunus Sin 2	161. Aksakallı Ömer bin Mustafa Sin 65	162. Oğlu ter bıyıklı Mustafa Sin 20		Oğlu Osman T: 1256		Oğlu Hurşid T: fi 4 Şevval 1261		163. Oğlu Ali Sin 6		164. Diğer oğlu Memiş Sin 5	
165. Kara sakallı ömer bin Ali Sin 45		166. Oğlu ter bıyıklı Mehmed Sin 23		167. Diğer oğlu şâbb-ı emred Ali Sin 20 Reft be Nizam fi 5 Rebiulahir 1251		168. Diğer oğlu Osman Sin 10		169. Diğer oğlu Mustafa Sin 6 Tüvana 1257			
170. Aksakallı Kasım bin Mustafa Sin 80	171. Yiğeni köse sakallı Mustafa Sin 28	Oğlu Mehmed T: 5 Rebiulevvel 1251	Oğlu Yunus T: fi 1254	Oğlu Ahmed T: fi 11 Safer 1254	172. Oğlu Bilal Sin 3	173. Kumral bıyıklı Ahmed bin Ali Sin 35 Müsin 1257		Oğlu İbrahim T: fi 8 Rebiulevvel 1251	Oğlu Süleyman T: fi 11 Cemaziyelehahir 1259	174. Oğlu Mustafa Sin 10	
175. Diğer oğlu Ali Sin 8 F: fi 18 Ramazan 1256		176. Diğer oğlu Mehmed Sin 5 F: fi 18 Rebiulevvel 1251		177. Diğer oğlu Yunus Sin 2		178. Ter bıyıklı Mehmed bin Abdi Sin 22		179. Karındaşı şâbb-ı emred Mustafa Sin 20			
180. Diğer karındaşı şâbb-ı emred Ömer Sin 13		181. Diğer karındaşı Mahmud Sin 9 F: fi 25 Rebiulahir 1259		182. Kara bıyıklı Ahmed bin Haasan Sin 35 Müsin 1257		Oğlu Hasan T: fi 12 Şevval 1261		183. Oğlu Mehmed Sin 5 Tüvana 1258		184. Diğer oğlu Abdullah Sin 1 F: fi 5 Receb 1253	
185. Kara bıyıklı Ahmed bin Osman Sin 35 F: fi 5 Receb 1253		186. Oğlu Mustafa Sin 8 Tüvana 1255		187. Diğer oğlu Mehmed Sin 3		188. Kumral bıyıklı Ali bin Osman Sin 33 F: fi 5 Receb 1253		189. Kumral sakallı Mustafa bin Ali Sin 45			
190. Oğlu ter bıyıklı		191. Diğer oğlu şâbb-ı		Oğlu Mustafa T: fi 8		192. Diğer oğlu Ali		193. Kumral sakallı		Oğlu Ahmed T: fi 5 Rebiulahir	194. Oğlu şâbb-ı

Mehmed Sin 24	emred Ahmed Sin 20	Cemaziyelevvel1260	Sin 7	Mehmed bin Ali Sin 40 Müsin 1252	1253	emred Ali Sin 3
195. Diğer oğlu şâbb-ı emred Mustafa Sin 17 Reft be Asakir-i Mansure fi 2 Safer 1255	196. Diğer oğlu Osman Sin 9 Tüvana 1254	197. Diğer oğlu Zekeriyya Sin 5 F: 1252	198. Diğer oğlu Eyyüb Sin 6 Tüvana 1257	199. Diğer oğlu İsmail Sin 2		
200. Sarı bıyıklı Ömer bin Ali Sin 35	201. Oğlu Ali Sin 3	202. Kara bıyıklı Osman bin Ali Sin 36 Müsin 1257	203. Oğlu Yunus Sin 10	204. Diğer oğlu Halid Sin 1		

SAYFA189.

205. Kumral bıyıklı Ali bin Mustafa Sin 30	206. Oğlu Mustafa Sin 3 F: fi 5Receb 1253	207. Diğer oğulları ikizler Ahmed ve Mehmed Sin 1		208. Kumral sakallı Ahmed bin Osman Sin 43		
209. Oğlu ter bıyıklı Ali Sin 21	210. Diğer oğlu şâbb-ı emred Mustafa Sin 13 F: fi 5 Receb 1252	211. Diğer oğlu Mahmud Sin 9 Tüvana 1254	212. Diğer oğlu Osman Sin 1	213. Kumral sakallı Ahmed bin Mustafa Sin 40 Müsin 1252		
214. Oğlu şâbb-ı emred Mehmed Sin 21 Reft be Nizam fi 5 Rebiulahir1251	215. Diğer oğlu Ali Sin 15	Oğlu Osman T: fi 21 Şaban 1260	216. Diğer oğlu Mustafa Sin 12	Oğlu Ahmed T: fi 14 Muharrem 1259	217. Diğer oğlu Hasan Sin 8 Tüvana 1255	218. Diğer oğlu Hüseyin Sin 6 Tüvana 1257
219. Diğer oğlu Abdurrahim Sin 3	220. Kumral bıyıklı Mahmud bin Mustafa Sin 32	Oğlu Hurşid T: fi 5 Ramazan1261	221. Sarı bıyıklı Hasan bin Mehmed Sin 35 Tüvana 1257	222. Oğlu şâbb-ı emred Hüseyin Sin 21	Oğlu İbrahim T: fi 28 Ramazan1260	
223. Kara bıyıklı Ali bin Memiş Sin 30	Oğlu İbrahim T: fi 9 Safer 1255	224. Oğlu Memiş Sin 7 Tüvana 1256	225. Diğer oğlu Receb Sin 1	226. Orta boylu kara sakallı memiş bin Mehmed Sin 45 Amed an karye-i Godri fi 5 zilhicce 1252 F: fi 5 zilhicce 1253		
227. Oğlu şâbb-ı emred Ali Sin 16 Amed bu dahi F: fi Cemaziyelevvel 1253	228. Orta boylu ter bıyıklı Mehmed bin Mustafa Sin 20 Amed an canib-i İyad fi 5 Receb 1253	229. Uzun boylu kır sakallı Ali bin Mustafa Sin 45 Amed an Asitane fi 4 Muharrem 1255		230. Orta boylu sarı bıyıklı Hasan bin Memiş Sin 33 Amed an tahrir-i mande fi 11 Şevval 1255		

SAYFA190

Karye-i Mervanderesi namı diğer Leröz nam-ı diğer Lihyoğlu Senoz

Vadii? Tabii Rize

1. Kumral sakallı İmam-ı karye-i mezbur Molla Ali bin Ahmed Sin 51	2. Oğlu kumral bıyıklı Mustafa Sin 35 Müsin 1257	3. Diğer oğlu kara bıyıklı Mehmed Sin 29	Oğlu Mustafa T: fi 9 rebiulevvel 1254	4. Yiğeni Ahmed bin Mustafa Sin 10	5. Diğer yiğeni Memiş Sin 5 Tüvana 1258
6. Diğer yiğeni Ali Sin 3	7. Kara sakallı Usta Mehmed oğlu Osman bin Ali Muhtar-ı Karye- i Mezbur Sin 38 Müsin 1254	8. Oğlu şâbb-ı emred Mehmed Sin 20	9. Diğer oğlu şâbb-ı emred Ömer Sin 15 F: fi 5 zilhicce 1253	10. Diğer oğlu Bayram Sin 7 Nuklet be mahalle-i Arpik mea Makraş 1255	
11. Diğer oğlu Abdulaziz Sin 6 Budahi	12. Diğer oğlu Receb Sin 4 F: fi 11 Ramazan1257	13. Diğer oğlu Hurşid Sin 1	14. Aksakallı Ali bin Osman Sin 65 F: fi 21 Cemaziyelevvel 1252	15. Oğlu Hasan Sin 9 Tüvana 1254	
16. Diğer oğlu Mustafa	17. Diğer oğlu Yunus	18. Kır sakallı Ali bin	19. Oğlu ter bıyıklı Mustafa	20. Diğer oğlu şâbb-ı emred Mehmed	

Sin 9 F: fi 22 Cemaziyelevvel 1253		Sin 7 Tüvana 1257		Osman Sin 50		Sin 25		Sin 20		
21. Diğer oğlu şâbb-ı emred Ahmed Sin 15	Oğlu Yusuf T: fi 3 Şaban 1261	22. Diğer oğlu Ömer Sin 10	23. Kır sakallı Ahmed bin Mehmed Sin 50	24. Oğlu kara bıyıklı Mehmed Sin 30	Oğlu Osman T: fi 11 Receb 1251	Oğlu Ali T: fi 4 Şevval 1255	25. Diğer oğlu şâbb-ı emred Ali Sin 20 F: fi 27 Ramazan1261			
26. Kumral bıyıklı Yakub bin Hasan Sin 30	Oğlu Mustafa T: 1256	Oğlu Osman T: fi zilhicce 1256	27. Oğlu Ali Sin 1	28. Karındaşı kumral bıyıklı İbrahim Sin 25 F: 1256	Oğlu Yunus T: fi 11 Cemaziyelevvel 1253	29. Oğlu Mustafa Sin 1	30. Diğer karındaşı Oğlu Mehmed Sin 1 F: fi 11 Ramazan1257			
31. Karındaşı Ahmed Sin 8	32. Diğer karındaşı Ali Sin. 7 F: fi 5 zilhicce 1255		33. Kır sakallı Memiş bin Hasan Sin 55		34. Oğlu kara bıyıklı Mustafa Sin 30		Oğlu Mehmed T: fi 8 Ramazan1261		35. Diğer oğlu şâbb-ı emred Ahmed Sin 20	
36. Diğer oğlu şâbb-ı emred Ömer Sin 12	37. Diğer oğlu Abdulaziz Sin8 Reft be Asakir-i Mansure 21 Şevval 1254	38. Kumral bıyıklı Ali bin Hasan Sin 38 Müsin 1254	Oğlu Yunus T: fi 5 Receb1251	Oğlu Mehmed T: 1256	Oğlu Hasan T: fi 11 Rebiulevvel 1254	Oğlu Mahmud T: 1256	Oğlu Mustafa T: fi 11 Şaban 1255	39. Oğlu Mahmud Sin 9 Tüvana 1254	40. Diğer oğlu Osman Sin 2 F: fi 15 zilhicce 1254	
41. Kumral bıyıklı Mustafa bin Ömer Sin 30	Oğlu T: fi 25 Cemaziyelevvel1253		42. Oğlu Ali Sin 5 Tüvana 1258		43. Diğer oğlu Ömer Sin 3		44. Diğer oğlu Mehmed Sin 3		45. Kumral bıyıklı Mehmed bin Osman Sin 35 F: fi 11 Ramazan1252	
46. Karındaşı kara bıyıklı Ahmed Sin 40 Müsin 1252	47. Oğlu şâbb-ı emred Ali Sin 12		Oğlu Mustafa T: fi 22 Ramazan1261		48. Diğer oğlu Receb Sin 1		49. Aksakallı Hasan bin Ali Sin 64		50. Oğlu kumral bıyıklı Ömer Sin 45	
51. Diğer oğlu kumral bıyıklı Ali Sin 35 Müsin 1257	Oğlu Ali T: fi 21 Cemaziyelevvel 1253		52. Diğer oğlu Mehmed Sin 10		53. Diğer oğlu Ali Sin 6 Reft be Asakir-i Mansurefi 25Şevval 1254		54. Diğer oğlu Musa Sin 4		55. Yiğeni Mahmud bin Ömer Sin 11	
56. Diğer yiğeni Osman Sin 6 Tüvana 1257		57. Diğer yiğeni Ahmed Sin 2		58. Kara bıyıklı karındaşı Süleyman bin Mehmed Sin 30		Oğlu Mehmed T: 1256	59. Kumral sakallı Ömer bin Memiş Sin 45 F: fi 20 Şevval 1255		60. Oğlu Mehmed Sin 25	Oğlu Ömer T: fi 15 Muharrem 1259
61. Diğer oğlu şâbb-ı emred Mustafa Sin 13		62. Diğer oğlu Yakub Sin 11 Tüvana 1252			63. Kumral bıyıklı Yusuf bin Ali Sin 28		64. Kumral bıyıklı Ömer bin Hasan Sin 38			
65. Oğlu Mehmed Sin 8 Tüvana 1255	66. Diğer oğlu Süleyman Sin 6 Tüvana 1257		67. Diğer oğlu Ali Sin 1		68. Kumral bıyıklı Ali bin Hasan Sin 36 Müsin 1257		69. Oğlu Mustafa Sin 8 Tüvana 1255		70. Diğer oğlu İbrahim Sin 2	
71. Kara bıyıklı Memiş bin Mahmud Sin 30	Oğlu Abdulhamid T: fi 5 zilhicce 1256		72. Oğlu Ahmed Sin 7 Tüvana 1256		73. Diğer oğlu Mahmud Sin 5 Tüvana 1258		74. Diğer oğlu Osman Sin 3		75. Kumral sakallı Ahmed bin Mehmed Sin 50 F: fi 21 Rebiulahir 1258	
76. Oğlu şâbb-ı emred Mehmed Sin 14 Reft be Asakir-i Mansure1252		77. Diğer oğlu şâbb-ı emred Abdulaziz Sin 12 F: fi 18 Şaban 1257		78. Diğer oğlu Mustafa Sin 1		79. Kumral bıyıklı Hasan bin Ali Sin 30		Oğlu Ömer T: fi 25 Cemaziyelevvel1252		
SAYFA191.										
80. Oğlu Yusuf Sin 2	81. Aksakallı Mustafa bin Ömer Sin 55		82. Oğlu şâbb-ı emred Mahmud Sin 20		Oğlu Ali T: fi 11 Şevval 1257		83. Diğer oğlu şâbb-ı emred Mehmed Sin 17		84. Ter bıyıklı Mahmud bin Memiş Sin 24	

85. Kara sakallı Mahmud bin Hasan Sin 40 Müsin 1252	86. Oğlu Mehmed Sin 10	87. Diğer oğlu Ali Sin 8 Tüvana 1255	88. Diğer oğlu Mustafa Sin 6 Tüvana 1257	89. Diğer oğlu Abdulaziz Sin 3	90. Kara bıyıklı Ahmed bin Hasan Sin 35 Müsin 1257
91 Oğlu Ali Sin 8 Tüvana 1255	92. Diğer oğlu Ömer Sin 6 Tüvana 1257	93. Diğer oğlu Receb Sin 1	94. Yiğeni şâbb-ı emred Hasan bin Memiş Sin 12	95. Kara bıyıklı Memiş bin Ömer Sin 30	
96. Karında kumral bıyıklı Ali bin Ömer Sin 25 Reft be Bursafı 5 Rebiulahir1251	97. Diğer karındaşı şâbb-ı emred Yusuf Sin 20		98. Diğer karındaşı şâbb-ı emred Hasan Sin 18 Reft be Nizamfi 5 Rebiulahir1256		99. Diğer karındaşı Mustafa Sin 15
100. Kara bıyıklı Ali bin Ömer Sin 27 Reft be Bursa 1251	101. Aksakallı Mehmed bin Mustafa Sin 60	Oğlu Receb T: fi 8 Safer1251	102. Oğlu kumral bıyıklı Ali Sin 35 Müsin 1257	103. Diğer oğlu kumral bıyıklı Mustafa Sin 30	
104. Diğer oğlu Kara bıyıklı Ahmed Sin 25	105. Yiğeni Yakub bin Ali Sin 5 Tüvana 1258		106. Diğer yiğeni Mehmed bin Mustafa Sin 2		107. Diğer oğlu Bilal Sin 1
108. Aksakallı Mehmed bin Mustafa Sin 60	109. Oğlu kumral sakallı Yakub Sin 40 Müsin 1252	Oğlu Ali T: fi 5 Rebiulevvel1256	110. Diğer oğlu ter bıyıklı Ahmed Sin 24	Oğlu Memiş T: fi 3 Rebiulevvel 1258	111. Diğer oğlu şâbb-ı emred Mustafa Sin 21
112. Diğer oğlu şâbb-ı emred Ali Sin 15		113. Yiğeni Yusuf bin Yakub Sin 8		114. Diğer Yiğeni Musa Sin 4	115. Kara bıyıklı Ömer bin Mustafa Sin 32
116. Kır sakallı Ali bin Mustafa Sin 50	117. Oğlu ter bıyıklı Mustafa Sin 22	118. Kumral sakallı Salih bin Ömer Sin 45	119. Oğlu şâbb-ı emred Mehmed Sin 15	120. Diğer oğlu Mustafa Sin 14	
121. Diğer oğlu şâbb-ı emred Ali Sin 13	122. Diğer oğlu şâbb-ı emred Ahmed Sin 12	123. Diğer oğlu Ömer Sin 9 Tüvana 1254	124. Diğer oğlu Yakub Sin 5 Tüvana 1258	125. Diğer oğlu Yusuf Sin 4	
126. Kumral bıyıklı Memiş bin Mustafa Sin 40 Müsin 1252 F: fi 21 Ramazan1254	127. Oğlu şâbb-ı emred Mustafa Sin 15	128. Diğer oğlu şâbb-ı emred Ahmed Sin 12	129. Diğer oğlu Ömer Sin 8 Tüvana 1255	130. Diğer oğlu Osman Sin 6 Tüvana 1257	
131. Diğer oğlu Yakub Sin 3 F: fi 5 Rebiulahir 1253	132. Kumral bıyıklı Memiş bin Mustafa Sin 35 F: fi 11 Cemaziyelevvel 1252	Oğlu Salih T: fi 4 Safer1251	133. Oğlu Ahmed Sin 1 F: fi 1 Cemaziyelevvel 1252	134. Karındaşı kara sakallı Yakub Sin 30 F: fi 8 Cemaziyelevvel 1251	
135. Diğer karındaşı ter bıyıklı Ali Sin 25	136. Kara sakallı Ömer bin mehmed Sin 35 Müsin 1257	137. Oğlu Mustafa Sin 11 Tüvana 1252	138. Diğer oğlu Abdulkерim Sin 5 Tüvana 1258	139. Diğer oğlu Ali Sin 3	
140. Yiğeni şâbb-ı emred Memiş bin Ahmed Sin 15	141. Karındaşı şâbb-ı emred Hasan Sin 13 Reft be Asakir-i Mansure fi 11 Rebiulevvel 1254	142. Kır sakallı Ali bin Memiş Sin 50	143. Oğlu ter bıyıklı Yakub Sin 25	Oğlu Mustafa T: fi 25 Rebiulevvel1254	
144. Diğer oğlu şâbb-ı emred Mehmed Sin 15	145. Diğer oğlu şâbb-ı emred Hasan Sin 12 Reft be Asakir-i Mansure fi 11 Safer 1254	146. Aksakallı Osman bin Ali Sin 60		147. Oğlu Mustafa Sin 10 F: fi 8 Cemaziyelevvel 1251	
148. Kumral bıyıklı Ali bin Mustafa Sin 30	149. Karındaşı ter bıyıklı Mehmed Sin 25 F:fi 11 Cemaziyelevvel 1251		150. Kara sakallı Ali bin Ahmed Sin 44 F:f i 11 Cemaziyelevvel 1252	151. Oğlu şâbb-ı emred Mustafa Sin 13	
152. Diğer oğlu Ömer Sin 10	153. Diğer oğlu Salih Sin 5 F: fi 19 Ramazan1259	154. Kara sakallı Ömer bin Ahmed Sin 43	Oğlu Yunus T: fi 1251	155. Oğlu Mehmed Sin 10	156. Diğer oğlu Mustafa Sin 8

				Tüvana 1253	
157. Diğer oğlu Yakub Sin 6 Tüvana 1257	158. Diğer oğlu Muharrem Sin 3 F: fi 8 Cemaziyelevvel 1251	159. Kumral bıyıklı Ömer bin Osman Sin 34 Müsin 1257	160. Oğlu Mehmed Sin 8	161. Karındaşı aksakallı Ali bin Osman Sin 50	
SAYFA192.					
162. Oğlu kumral bıyıklı Mustafa Sin 30	163. Diğer oğlu ter bıyıklı Osman Sin 22		164. Diğer oğlu şâbb-ı emred Mehmed Sin 13		165. Köse sakallı Ahmed bin Ömer Sin 50 F: fi 23 Rebiulevvel 1258
166. Oğlu şâbb-ı emred Memiş Sin 15	Oğlu Ahmed T: fi 9 Rebiulevvel 1258	167. Diğer oğlu Hasan Sin 11 Müsin 1252 Reft be Asakir-i Mansure fi 5 Rebiulevvel1254		168. Kır sakallı Ahmed bin İbrahim Sin 65	169. Oğlu ter bıyıklı Hasan Sin 23
170. Diğer oğlu Mustafa Sin 10 F: fi ğurre-i Rebiulahir 1258					
171. Kumral sakallı Yakub bin Osman Sin 45 F: fi 24 Cemaziyelevvel 1253	172. Oğlu Hasan Sin 12 F:fi 26 Cemaziyelevvel 1253	173. Diğer oğlu Ahmed Sin 7 F: fi 29 Cemaziyelevvel 1253	174. Diğer oğlu Süleyman Sin 4 F: fi 29 Cemaziyelevvel 1253	175. Diğer oğlu Mustafa Sin 1 F: fi 11 Cemaziyelevvel 1253	
176. Kumral bıyıklı Mustafa bin Ali Sin 35	177. Oğlu Ali Sin 8 F: fi 18 cemaziyelevvel 1252	178. Diğer oğlu Ahmed Sin 7	179. Kumral bıyıklı Ömer bin Ali Sin 40 Müsin 1252 F:fi 5 Cemaziyelevvel 1253		180. Oğlu Salih Sin 1
181. Diğer oğlu Abdulaziz Sin 1 F: fi 7 Cemaziyelevvel 1253	182. Kır sakallı Yusuf bin Ali Sin 49 F: fi 9 Cemaziyelahir 1253	Oğlu Cevahir T: fi 1 Şevval 1251		183. Oğlu ter bıyıklı Ali Sin 22	184. Diğer Oğlu Süleyman Sin 3
185. Kara sakallı Ahmed bin Ali Sin 40 Müsin 1252	186. Oğlu Mehmed Sin 2	187. Kumral sakallı Mehmed bin Ali Sin 37 Müsin 1254	188. Oğlu Mustafa Sin 8 Tüvana 1255	189. Diğer oğlu Ahmed Sin 5 Tüvana 1258	
190. Ter bıyıklı Ali bin Mustafa Sin 22	191. Karındaşı şâbb-ı emred Süleyman Sin 15		192. Diğer karındaşı Ahmed Sin 12		193. Köse sakallı Ali bin Hasan Sin 35 F: fi 5 Cemaziyelevvel1253
194. Oğlu Osman Sin 4	195. Yiğeni Yunus bin Ahmed Sin 5 Tüvana 1258	196. Diğer yiğeni Süleyman Sin 3	197. Kumral bıyıklı Mustafa bin Ahmed Sin 38 F: fi ğurre-i Cemaziyelevvel1251		198. Oğlu ter bıyıklı Ahmed Sin 23 Reft be Bursa fi 5 Rebiulahir1251 F: fi 21 Cemaziyelevvel 1252
199. Diğer oğlu şâbb-ı emred Yusuf Sin 13 Reft be Asakiri Reft be Asakir-i Mansurefi 5 zilhicce 1253	200. Diğer oğlu Süleyman Sin 6 F: fi 5 zilhicce 1253	201. Diğer oğlu Memiş Sin 4	202. Diğer oğlu Mehmed Sin 2 F: fi 5 zilhicce 1253	203. Kara bıyıklı Mehmed bin Ahmed Sin 25	
204. Oğlu Ahmed Sin 3	205. Diğer oğlu Ali Sin 1	206. Karındaşı şâbb-ı emred Osman Sin 15	Oğlu Hurşid T:fi 21 Receb 1258	207. Kumral sakallı Ali bin Mustafa Sin 45	208. Oğlu şâbb-ı emred Mehmed Sin 18 F: fi 5 zilhicce 1253
209. Karındaşı şâbb-ı emred Yusuf Sin 15	210. Diğer karındaşı Mustafa Sin 8 Tüvana 1255	211. Diğer karındaşı Ahmed Sin 4	212. Kumral bıyıklı Ömer bin Mehmed Sin 35 F: fi 5 zilhicce 1253	Oğlu Halid T: 15 Ramazan1252	213. Oğlu Ahmed Sin 7 F: fi 5 zilhicce 1253
214. Diğer oğlu Reşid Sin 4	215. Diğer oğlu Ali Sin 2	216. Kumral bıyıklı Mustafa bin Mehmed Sin 40 Müsin 1252	217. Oğlu Mehmed Sin 5 Tüvana 1258	218. Karındaşı kara bıyıklı Süleyman bin Mehmed Sin 25	
219. Diğer karındaşı şâbb-ı emred Hasan Sin 20 Reft be Bafra fi 5 Rebiulahir 1251	220. İnce bıyıklı Osman bin Memiş Sin 30		221. Kumral sakallı Emin bin Memiş Sin 35 Müsin 1257		222. Oğlu şâbb-ı emred Mustafa Sin 12
223.	224.		225.		226.

Diğer oğlu Hasan Sin 8		Karındaşı Mehmed bin Ali Sin 25 Reft be Bursa fi 5 Rebiulahir 1251		Diğer karındaşı şâbb-ı emred Yunus Sin 15 Reft be Asakir-i Mansure fi 11 Rebiulevvel 1254		Diğer karındaşı Osman Sin 12 Reft bu dahi Bafra	
227. Diğer karındaşı Ahmed Sinn10		228. Diğer karındaşı Süleyman Sin 8 Tüvana 1255		229. Diğer karındaşı Mahmud Sin 5 Tüvana 1258		230. Yiğeni Mehmed bin Yusuf Sin 5 Tüvana 1258	
231. Diğer yiğeni Ömer bin Ahmed Sin 10		232. Karındaşı Ali Sin 6 Tüvana 1257		233. Diğer karındaşı Hüseyin Sin 4		234. Uzun boylu Mahmud bin Memiş Sin 35 Müsin 1257	
235. Oğlu İbrahim Sin 10		236. Diğer oğlu Hürşid Sin 2		237. Aksakallı Mustafa bin Ahmed Sin 70		238. Oğlu kumral sakallı Ali Sin 35 Müsin 1257	
239. Diğer oğlu kumral sakallı Ahmed Sin 40 Müsin 1252		240. Diğer oğlu ter bıyıklı Receb Sin 28		241. Oğlu Mehmed T: 15 rebiulevvel 1254			

SAYFA193

241. Yiğeni şâbb-ı emred Mehmed Sin 20		Oğlu Hasan T: fi 1 Rebiulahir 1260		242. Diğer yiğeni Mustafa Sin 10		243. Diğer yiğeni Şaban Sin 6 Reft be Asakir-i Mansure fi 21 zilhicce 1254		244. Diğer yiğeni Yakub Sin 4		245. Diğer yiğeni Mustafa Sin 1	
246. Kumral bıyıklı Mustafa bin Memiş Sin42		247. Karındaşı kumral Ali Sin 35 Müsin 1257		Oğlu Mustafa T: fi 15 zilhicce 1251		Oğlu Hürşid T: fi 5 Rebiulahir 1257		248. Oğlu Memiş Sin 8 Tüvana 1255		249. Diğer oğlu Osman Sin 2	
250. Diğer karındaşı kırklı bıyıklı Ömer Sin 34		Oğlu Osman T: 21 cemaziyelevvel 1251		251. Oğlu Memiş Sin 4		252. Diğer oğlu Mustafa Sin 2		253. Diğer karındaşı kır sakallı Mustafa Sin 50		254. Kumral bıyıklı Mehmed bin Ali Sin 40 Müsin 1252 F:fi 19 Cemaziyelevvel 1253	
255. Oğlu şâbb-ı emred Ali Sin?		256. Diğer oğlu Mustafa Sin 3 F: fi 5 zilhicce 1253		257. Diğer oğlu Yunus Sin 1		258. Karındaşı kumral sakallı Mahmud Sin 35		259. Oğlu Osman Sin 3		260. Diğer karındaşı kumral bıyıklı Ahmed Sin 35 F: fi 5 zilhicce 1253	
Oğlu Ali T: fi 5 Rebiulahir 1251		261. Oğlu İbrahim Sin 5 Tüvana 1258		262. Diğer karındaşı ter bıyıklı Mustafa Sin 27		Oğlu Mehmed T: fi 5 Rebiulevvel 1256		263. Diğer karındaşı şâbb- ı emred Osman Sin 20		264. Kumral bıyıklı Ahmed bin Osman Sin 30	
Oğlu Mehmed T: fi 19 Rebiulevvel 1254		265. Karındaşı ter bıyıklı Mustafa Sin 24		Oğlu Mehmed T: fi 5 Rebiulahir 1254		266. Diğer karındaşı şâbb-ı emred Ali Sin 20		267. Diğer karındaşı Şaban Sin 9 Tüvana 1254		268. Kırca sakallı Ali bin Mehmed Sin 45	
Oğlu Ahmed T: fi 15 zilhicce 1251		269. Oğlu şâbb-ı emred Mehmed Sin 18 Reft be Nizam fi 5 Rebiulahir 1251		270. Diğer oğlu Osman Sin 10		271. Diğer oğlu Ömer Sin 8 Tüvana 1255		272. Diğer oğlu Yunus Sin 7 Tüvana 1257		273. Karındaşı kır sakallı Ahmed bin Mehmed Sin 50	
274. Oğlu Osman Sin 7 Tüvana 1257		275. Diğer oğlu Ali Sin 2		276. Mustafa bin Hasan Sin 4 F: 1 Rebiulevvel 1251		277. Mehmed bin Hasan Sin 12		278. Aksakallı Mehmed Emin bin Osman Sin 65 F: fi 29 cemziyelevvel 1253		279. Oğlu kara bıyıklı Mustafa Sin 30	
280. Oğlu Hasan Sin 8 Tüvana 1255		281. Diğer oğlu Halid Sin 6		282. Diğer oğlu Ali Sin 4		283. Diğer oğlu Abdulaziz Sin 2		284. Diğer oğlu kumral bıyıklı Kürd Ali Sin 30		Oğlu Yunus T: fi 17 Muharrem 1259	
Oğlu Tahir T: fi 2 Rebiulevvel 1254 F: 8 Cemaziyelevvel 1260		Oğlu Emin T: fi 5 Rebiulevvel 1256		285. Oğlu Mehmed Sin 6		286. Diğer oğlu Ahmed Sin 1		287. Oğlu şâbb-ı emred Ahmed Sin 12		Oğlu Ali T: fi 4 Rebiulahir1260	
288. Diğer oğlu Osman Sin 9 F: fi 19 cemaziyelevvel 1252		289. Diğer oğlu Yunus Sin 6 F: fi 17 Cemaziyelevvel 1253		290. Kumral sakallı Yusuf bin Osman Sin 52 F: fi 20 Cemaziyelevvel 1253		291. Oğlu kumral bıyıklı Ali Sin 33		Oğlu Mustafa T: 15 Rebiulevvel 1256			
292.		293.		294.		295.		296.			

Ođlu Ahmed Sin 8	Diđer ođlu Hasan Sin 4	Diđer ođlu kse sakallı Mehmed bin Yusuf Sin 30	Ođlu Bilal Sin 1	Kumral bıyıklı Mustafa bin Yusuf Sin 27 F: fi 22 Cemaziyelevvel 1253		
297. Karındaşı Osman Sin 14 F: fi 28 Receb 1257	298. Diđer karındaşı Cevahir Sin 14	299. Diđer karındaşı İbrahim Sin 11	Ođlu Memiř T: fi 6 řevval 1261	300. Kumral sakallı İbrahim bin Osman Sin 46 F: fi 21 Cemaziyelevvel 1253		
301. Ođlu kumral bıyıklı Ahmed Sin 28	Ođlu İbrahim T: fi 5 zilhicce 1254 F: 1254	Ođlu Mustafa T: fi 24 Cemaziyelevvel 1260	302. Diđer ođlu řabb- ı emred Mehmed Sin 20	303. Diđer ođlu Ali Sin 11 Tvana 1252 F: fi 22 Cemaziyelevvel 1253	304. Diđer ođlu Osman Sin 6 F: fi 24 Cemaziyelevvel 1253	305. Diđer ođlu Mustafa Sin 5 F: fi 27 Cemaziyelevvel 1253
306. Ter bıyıklı Mehmed bin Ali Sin 20 F: fi 23 řevval 1260	307 Ođlu Mustafa Sin 7 Kayd řode	Ođlu Hasan T: fi 5 Rebiulevvel1257	308. Diđeri Mehmed Sin 6 Kayd řode	309. Diđeri Bilal Sin 4 Kayd řode	310 Diđeri Tahir Sin 1 Kayd řode	

SAYFA194

Karye-i Mervane Armut ve Karadere ve Ahiyoz Tabii Mapavri

Mslim

1. Kse sakallı İmam-ı karye-i mezbur Yusuf bin Ahmed Efendi Sin 45	2. Ođlu řabb-ı emred Ali Sin 22	Ođlu Yakub T: fi 11 Safer1252	Ođlu Halil T: fi 5 Rebiulevvel1256	3. Diđer ođlu řabb-ı emred Ömer Sin 12	Ođlu Receb T: fi 3 Rebiulahir1260	Ođlu Arif T: fi 2 Muharrem 1260	Ođlu Mustafa T: fi 5 Rebiulevvel 1258	4. Diđer ođlu Ahmed Sin 7 Tvana 1256
5. Diđer ođlu Mehmed Sin 2	6. Sarrođlu Kumral sakallı Mehmed Muhtar-ı Karye-i Mezbur Sin 40	7. Ođlu řabb-ı emred Mahmud Sin 16 Reft be Nizam fi 5 Rebiulahir 1251	8. Diđer ođlu řabb-ı emred Ali Sin 13 F: fi 18 Muharrem 1254					
9. Diđer ođlu Mustafa Sin 8 Tvana 1255 F: fi 17 Rebiulevvel 1259	10. Diđer ođlu Osman Sin 5 Tvana 1258	11. Diđer ođlu Ahmed Sin 2	12. Kara sakallı memiř bin Ali Sin 35 Msin 1257	13. Kse sakallı Ömer bin Ali Sin 40 Msin 1252	Ođlu Ali T: fi 4 Cemaziyelevvel 1260			
14. Ođlu řabb-ı emred Mehmed Sin 18	15. Diđer ođlu Abdurrahim Sin 16	Ođlu Memiř T: fi 5 Rebiulahir 1259	Ođlu Ali T: fi 9 Rebiulevvel1258	Ođlu Ahmed T: fi 1 Rebiulahir1260	16. Diđer ođlu Abdulaziz Sin 9 Tvana 1254	17. Diđer ođlu İdris Sin 5 F: fi 5 Cemaziyelev vel 1253		
18. Karındaşı ter bıyıklı Emin bin Ali Sin 24	Ođlu Mehmed T: fi 15 řaban 1254	19. Ođlu Ali Sin 8 Tvana 1255	20. Yiđeni řabb-ı emred Mehmed bin Yakub Sin 15 F: fi 7 Cemaziyelevvel 1253	21. Diđer yiđeni řabb-ı emred Ahmed bin Yusuf Sin 15	22. Kara bıyıklı Osman bin Ömer Sin 40 Msin 1252	Ođlu Ali T: fi 20 Rebiulevvel 1258		
23. Ođlu řabb-ı emred Mehmed Sin 13	24. Diđer ođlu Ömer Sin 1	25. Karındaşı řabb-ı emred Ali bin Ömer Sin 18 F: fi 9 Cemaziyelevvel 1253	26. Diđer karındaşı kara bıyıklı Mustafa bin Ömer Sin 30	Ođlu Yunus T: 18 Rebiulahir 1258	Ođlu Ömer T: fi 19 Cemaziyelevvel 1259			
27. Ođlu Ahmed Sin 1	28. Diđer karındaşı sarı bıyıklı Hasan Sin 35 Tvana 1257	Ođlu Ali T: fi 20 Safer 1251	Ođlu Mahmud T: 26 Rebiulahir 1260	29. řabb-ı emred Hasan bin Ahmed Sin 22	Ođlu Hseyin T: 5 Muharrem 1259	30. Ođlu Ahmed Sin 2	31. Karındaşı řabb-ı emred Mehmed Sin 13	

32. Kara sakallı Mustafa bin Ali Sin 46	33. Ođlu ter bıyıklı Mehmed Sin 22	Ođlu Mustafa T: fi 5 zilhicce 1258	Ođlu Yunus T: fi 5 Rebiulevvel 1251	34. Diđer ođlu řabb-ı emred Ahmed Sin 18	35. Karındařı kara bıyıklı Ömer Sin 40 Müsin 1252 F: 27 Rebiulevvel 1259	36. Ođlu Ali Sin 18								
37. Diđer ođlu řabb-ı emred Hasan Sin 15 F: fi 10 Cemaziyelevvel 1253	38. Sarı bıyıklı Mehmed bin Ahmed Sin 30	Ođlu Yakub T: 11 Receb 1258	Ođlu Memiř T: 25 Rebiulevvel 1251	39. Ođlu řabb-ı emred Ali Sin 12	40. Diđer ođlu Receb Sin 1	41. Kır sakallı Ahmed bin Memiř Sin 50								
42. Ođlu Mustafa Sin 24	Ođlu Ali T: fi 15 Muharrem1251	Ođlu Bilal T: 1253	Ođlu Memiř T: fi 11 Rebiulevvel1254	43. Diđer ođlu řabb-ı emred Mehmed Sin 15	Ođlu Yunus T: fi 10 Cemaziyelevvel 1258	Ođlu Metro T: fi 8 Rebiulahir1259	44. Yiđeni řabb-ı emred Mustafa Sin 15 Reft be Nizam fi 5 Rebiulahir 1252	45. Karındařı řabb-ı emred Ahmed Sin 13	46. Diđer karındařı ařı Hasan Sin 10					
47. Diđer yiđeni kara bıyıklı Mahmud bin Hasan Sin 35 Müsin 1257		48. Ođlu řabb-ı emred Ali Sin 12		49. Sarı bıyıklı Mahmud bin Mustafa Sin 37 F: fi 11 Rebiulevvel 1251		50. Ođlu řabb-ı emred Hasan Sin 13								
51. Diđer ođlu Ali Sin 7 F: fi 11 Cemaziyelevvel 1251		52. Diđer ođlu Mustafa Sin 1		53. Yiđeni řabb-ı emred Memiř bin Ali Sin 18		54. Karındařı řabb-ı emred Mustafa Sin 15 Reft be Nizam fi 5 Rebiulahir 1251		55. Diđer karındařı Osman Sin 9 Tüvana 1254						
56. Sarı bıyıklı Ali bin Mustafa Sin 30		Ođlu Mehmed T: fi 5 Rebiulevvel1256		Ođlu Kamil T: fi 15 řevval 1253		57. Ođlu Ahmed Sin 1 F: 11 Cemaziyelevvel1253		58. Kumral bıyıklı mahmud bin Mustafa Sin 25		59. Ömer bin memiř Sin 12		60. Kır sakallı Hasan bin Ömer Sin 53 F:fi 25 Muharrem 1259		
61. Ođlu kumral bıyıklı Mehmed bin Ali Sin 30 Nukilet be karye-i Akrotir 1254		62. Diđer ođlu kara bıyıklı Ahmed Sin 30 Bu dahi		63. Diđer ođlu kara bıyıklı Ömer Sin 26 F: fi 14 Cemaziyelevvel 1253		64. Diđer ođlu kara bıyıklı Osman Sin 25 Bu dahi		Ođlu Mehmed T: fi 11 Receb 1253						
SAYFA195.														
65. Diđer ođlu řabb-ı emred Süleyman Sin 15 Reft be Asakir-i Mansure1253			66. Diđer ođlu Mustafa Sin 4			67. Yiđeni Receb bin Mehmed Ali Sin 1			68. Diđer yiđeni Memiř bin Ahmed Sin 3 Nukilet be karye-i Akrotir 1254					
69. Sarı sakallı Ahmed bin Ömer Sin 50		70. Ođlu kumral bıyıklı Mehmed Sin 28		Ođlu Ali T: fi 11 Rebiulevvel 1254		71. Diđer ođlu řabb-ı emred Osman Sin 18		Ođlu Mustafa T:fi 20 Cemaziyelevvel 1260		72. Diđer ođlu Yunus Sin 15				
73. Diđer ođlu Mahmud Sin 14 Reft be Asakir-i Mansure fi 11 Rebiulevvel1253		74. Diđer ođlu řabb-ı emred Ali Sin 13 F: fi 11 Muharrem 1254		75. Diđer ođlu Yunus Sin 2		76. Sarı bıyıklı Ahmed bin Ali Sin 38 Tüvana 1254		Ođlu Mustafa T: fi 15 Muharrem 1259		77. Ođlu ter bıyıklı Ali Sin 22				
78. Diđer ođlu řabb-ı emred Mehmed Sin 18		Ođlu Mustafa T: 23 Cemaziyelevvel 1258		79. Diđer ođlu Osman Sin 12		80. Diđer ođlu Mustafa Sin 1 F:fi 15 Muharrem 1254		81. Karındařı kumral bıyıklı Ömer bin Ali Sin 34		Ođlu Mehmed T: 11 řevval 1253		Ođlu Hüseyin T: 17 Cemaziyelevvel 1259		
82. Ođlu řabb-ı emred Mustafa Sin 12		83. Diđer ođlu Ali Sin 7		84. řba-ı emred Mehmed bin Mahmud Sin 15		85. Kara bıyıklı Ömer bin Hasan Sin 30 F:fi 15 Cemaziyelevvel 1253		Ođlu Ali T: fi 11 Muharrem 1251 F:fi 20 Receb 1253		Ođlu İbrahim Sin 4 F: fi 1253				
87.			88.			89.			90.			Ođlu Yakub		91.

Şâbb-ı emred Mehmed bin Mahmud Sin 19 F: fi 19 Cemaziyelevvel 1253	Ođlu Ahmed Sin 2	Kara sakallı Mahmud bin Memiş Sin 50 F: fi 20 Cemaziyelevvel 1260	Şâbb-ı emred Hasan bin Memiş Sin 17	T: fi 11 Ramazan1259	Karındaşı Ahmed Sin 15
92. Şâbb-ı emred Yusuf bin Memiş Sin 19 Reft be Samsun fi 5 Rebiulahir 1251	93. Kara bıyıklı Ali bin Ahmed Sin 40 Reft be Asitane fi 5 Rebiulahir 1251 F: fi 4 Ramazan1252	94. Ođlu şâbb-ı emred Mehmed Sin 15	95. Kara sakallı Ömer bin Ali Sin 40 Müsin 1252 F: fi 12 Ramazan1252	96. Ođlu şâbb-ı emred Ahmed Sin 16 F: fi 12 Ramazan1252	
97. Diđer ođlu Mustafa Sin 5 F: fi 15 Ramazan1252	98. Kara sakallı karındaşı Yusuf Sin 35 Müsin 1257	99. Ođlu Hasan Sin 11 Tüvana 1252	100. Diđer ođlu Ahmed Sin 8 Tüvana 1255	101. Diđer karındaşı kara sakallı İbrahim Sin 30	102. Ođlu Receb Sin 1

El-Cüz'ü 12
SAYFA196.

Karye-i KanbozTabii

Müslim

1. Uzunca boylu müzellef sakallı Molla Hüseyin bin Ahmed İmam-ı karye-i Mezbur Sin 25 F: fi 5 Rebiulahir 1253	2. Uzun boylu kır sakallı Ömer bin Mustafa muhtar Efendi Sin 60 F: fi 11 Muharrem 1255		3. Ođlu ter bıyıklı Mustafa Sin 26	4. Diđer ođlu şâbb-ı emred Ali Sin 18 F: fi 1 Receb 1255			
5. Diđer ođlu şâbb-ı emred Osman Sin 14	Ođlu Ali T: fi 14 Rebiulahir 1259	6. Diđer ođlu Reşid Sin 12 F: fi 5 Receb 1251	7. Diđer ođlu Yemliha	8. Diđer ođlu Tahir Sin 4	9. Orta boylu kumral sakallı Hasan bin Memiş Sin 32		
10. Ođlu Mehmed Sin 7 F: fi 5 zilhicce 1253	11. Diđer ođlu Ali Sin 1 F: fi 5 zilhicce 1253	12. Orta boylu Aksakallı Mustafa bin Ali Sin 56 F: fi 25 Cemaziyelevvel 1253	13. Ođlu ter bıyıklı Ali Sin 22 F: fi 27 Cemaziyelevvel 1252	14. Diđer ođlu şâbb-ı emred Memiş Sin 16 Reft be Asakir-i Mansure fi 11 Safer 1252			
15. Diđer ođlu şâbb-ı emred Osman Sin 14	16. Diđer ođlu Ahmed Sin 6 Tüvana 1257	17. Diđer ođlu Hasan Sin 2	18. Kumral bıyıklı Demci Ahmed bin Osman Sin 39	Ođlu Hasan T: 1256	Ođlu Süleyman T: fi 2 Receb 1260	19. Ođlu şâbb-ı emred Mehmed Sin 12	
20. Diđer ođlu Hasan Sin 7 F: fi 8 Rebiulevvel 1256	21. Diđer ođlu Yakub Sin 6 Tüvana 1257	22. Diđer ođlu Süleyman Sin 4 F: fi 11 Rebiulevvel 1251	23. Diđer ođlu Mustafa Sin 1	24. Mustafa bin Ali Sin 10	25. Karındaşı Yunus Sin 8 Tüvana 1255		
26. Diđer Karındaşı Şaban Sin 6	27. Kırca sakallı Mehmed bin Osman Sin 41	28. Ođlu şâbb-ı emred Osman Sin 16	Ođlu Ahmed T: fi 5 Rebiulevvel 1256	Ođlu Abdulhamid T: fi 21 Receb 1259	29. Diđer ođlu Ali Sin 8 Tüvana 1255	30. Kumral bıyıklı Mehmed bin Ömer Sin 33 F: fi 11 Şaban 1254	
31. Ođlu şâbb-ı emred Hasan Sin 17	Ođlu Mehmed T: fi 12 Şevval 1260	32. Diđer ođlu şâbb-ı emred Ahmed Sin 14 Reft be Asakir-i Mansure fi 5 zilhicce 1254	Ođlu Memiş T: 1256	33. Diđer ođlu Mustafa Sin 5	34. Aksakallı Hüseyin bin Mustafa Sin 55	35. Ođlu Mehmed Sin 18	Ođlu Ömer T: 1256
36. Diđer ođlu şâbb-ı emred İbrahim Sin 15		37. Diđer ođlu Mustafa Sin 1	38. Kumral bıyıklı Mustafa bin Hasan Sin 32	Ođlu Ali T: 5 Receb 1253	39. Ođlu şâbb-ı emred Memiş Sin 12 F: fi 8 Cemaziyelevvel 1251		
40. Diđer ođlu Mahmud Sin 7 Tüvana 1256	41. Diđer ođlu Ahmed Sin 2	42. Köse bıyıklı Mehmed bin Hasan Sin 28 F: fi 11 Rebiulevvel 1251	43. Karındaşı ter bıyıklı Abdurrahim Sin 24	Ođlu Memiş T: fi 5 Cemaziyelevvel 1253	Ođlu Ahmed T: fi 2 Şevval 1255	44. Ođlu Hasan Sin 1	
45. Diđer karındaşı kara bıyıklı Hasan Sin 26	Ođlu Mustafa T: fi 11 Ramazan1253	Ođlu Ömer T: fi 17 Cemaziyelevvel 1253	46. Ođlu Abdulaziz Sin 6 Tüvana 1257	47. Diđer ođlu Mustafa Sin 3 F: fi 10 Rebiulevvel	48. Diđer ođlu Ali Sin 1	49. Kır sakallı Yakub bin Mehmed Sin 45	

						1257			
50. Ođlu ter bıyıklı Hasan Sin 22	Ođlu Süleyman T: 6 Muharrem 1259	Ođlu Memiş T: fi 2 Rebiulahir 1261	51. Diđer ođlu şâbb-ı emred Memiş Sin 18	Ođlu Ali T: fi 1 Rebiulahir 1261	52. Diđer ođlu şâbb-ı emred Ali Sin 15 Reft be Asakir-i Mansurefi 15 Rebiulevvel 1254	53. Diđer ođlu Ahmed Sin 9 Tüvana 1254	54. Aksakallı Ömer bin Ali Sin 60 F: 1256		
55. Ođlu kara bıyıklı Mehmed Sin 33 Reft be Samsun fi 6 Rebiulevvel 1252	Ođlu osman T: fi 5 zilhicce 1253	56. Diđer ođlu kara bıyıklı Osman Sin 30 F:fi 27 Cemaziyelevvel 1253	57. Diđer ođlu ter bıyıklı Ahmed Sin 25	Ođlu Süleyman T: 5 Rebiulahir 1253	58. Diđer ođlu Hasan Sin 9 Tüvana 1254	59. Yiđeni Ali bin Mehmed Sin 9			
60. Diđer yiđeni Eyyüb Sin 4 F:fi 17 Receb 1252	61. Diđer yiđeni Ömer Sin 1	62. Diđer yiđeni Mustafa bin osman Sin 9 Tüvana 1254	63. Aksakallı Osman bin Mustafa Sin 60 F: fi 20 Muharrem1258	64. Ođlu kara bıyıklı Ahmed Sin 31	Ođlu Mustafa T: fi 3 Rebiulevvel 1257	Ođlu Reşid T: fi 11 Safer 1253			
65. Diđer ođlu kara bıyıklı Ali Sin 29	Ođlu Osman T: fi 12 Safer 1259	Ođlu Mustafa T: 28 Rebiulahir 1261	66. Diđer ođlu ter bıyıklı Hasan Sin 22	67. Yiđeni İbiş bin Hasan Sin 13 Reft be Asakir-i Mansure 11 Cemaziyelevvel 1252	68. Diđer yiđeni Mustafa Sin 9 Tüvana 1254	69. Diđer yiđeni Ömer Sin 3			
70. Diđer yiđeni Ahmed bin Ali Sin 5	71. Diđer yiđeni Kamil Sin 3	72. Kır sakallı İbrahim bin Hasan Sin 57 F: fi 21 Şevval 1255	73. Ođlu ter bıyıklı Ahmed Sin 23	Ođlu Osman T: 1255	Ođlu Mustafa T: fi 21 Receb 1258	74. Diđer ođlu Mehmed Sin 15			
75. Diđer ođlu Hasan Sin 10	76. Diđer ođlu Ali Sin 6 Tüvana 1257	77. Yiđeni kara bıyıklı Hüseyin bin Mehmed Sin 29	Ođlu Abdulaziz T: fi 1257	Ođlu Mehmed T: 11 Receb 1252	Ođlu Ali T: fi 31 Rebiulevvel 1257	Ođlu Süleyman T: 11Rebiulevvel 1259	Ođlu Mustafa T: 1254	78. Kara sakallı Mustafa bin Mahmud Sin 40 F:fi 5 zilhicce 1253	79. Ođlu şâbb-ı emred Ömer Sin 15 F: fi 5 Cemaziyelevvel 1253

SAYFA197

80. Diđer ođlu şâbb-ı emred Hasan Sin 12	81. Diđer ođlu Memiş Sin 7 Tüvana 1256	82. Köse bıyıklı Ali bin Memiş Sin 33 F: fi 5 zilhicce 1253	83. Kumral bıyıklı Ali bin Emin Sin 45	Ođlu Ahmed T: fi 11 Rebiulevvel 1252	Ođlu Hasan T: fi 5 Cemaziyelevvel 1257	84. Ođlu ter bıyıklı Osman Sin 24				
85. Diđer ođlu Mehmed Sin 12	Ođlu Memiş T: fi 4 Rebiulahir 1260	86. Karındaşı kara bıyıklı Ömer bin Emin Sin 35 Müsin 1257	87. Ođlu şâbb-ı emred Mehmed Sin 13	88. Diđer ođlu Ahmed Sin 5 Tüvana 1258	89. Diđer karındaşı kumral bıyıklı Şeker Sin 30	Ođlu Ömer T: 1256				
90. Ođlu osman Sin 8 Tüvana 1255	91. Diđer ođlu Ali Sin 4	92. Diđer ođlu Mustafa Sin 1	93. Kumral sakallı Ahmed bin Osman Sin 50	94. Ođlu ter bıyıklı Mehmed Sin 24 F: 1252	95. Diđer ođlu Ali Sin 5 Tüvana 1258					
96. Köse bıyıklı Ali bin Hasan Sin 30	Ođlu Hasan T: 1255	97. Ođlu Ahmed Sin 8 F: fi 5 Cemaziyelevvel 1253	98. Kumral sakallı Ahmed bin Ali Sin 40 Müsin 1252	99. Ođlu Reşid Sin 6 F:fi 9 Cemaziyelevvel 1253	100. Diđer ođlu şâbb-ı emred Ali Sin 16 F: fi 21 Ramazan1252					
101. Karındaşı kara bıyıklı Mehmed bin Ali Sin 37	102. Ođlu Mustafa Sin 9 Tüvana 1254	103. Diđer ođlu Hasan Sin 7 Tüvana 1257	104. Diđer ođlu Hüseyin Sin 4	105. Kara bıyıklı Ahmed bin Mustafa Sin 30	106. Ođlu Mustafa T: fi 5 Rebiulahir 1251					
106. Ođlu Ali Sin 7 F:fi 19 Receb 1252	107. Diđer ođlu Hasan Sin 1 F:fi 11 Rebiulevvel 1252	108. Karındaşı ter bıyıklı Mehmed bin Mustafa Sin 22	Ođlu Mustafa T: 1257	Ođlu Osman T: fi 9 Receb 128	109. Kara sakallı Osmanbin Mehmed Sin 55 F:fi 25 Rebiulevvel 1254	110. Ođlu kumral bıyıklı Ömer Sin 31	Ođlu Osman T: fi 4 Ramazan1261			
111.	112.		113.		114.					

Ođlu Mehmed Sin 1		Karındaşı ter bıyıklı Yusuf Sin 24		Diđer karındaşı ter bıyıklı Ali Sin 25		Diđer karındaşı Mustafa Sin 10	
115. Kumral köse sakallı Hasan bin Mehmed Sin 30	116. Şâbb-ı emred Osman bin Mustafa Sin 20 F: 1253	117. Karındaşı şâbb-ı emred Hasan Sin 18	Ođlu Osman T: fi 16 Cemaziyelahir 1259	Ođlu İshak T: 14 Ramazan 1261	118. Diđer karındaşı şâbb-ı emred Hüseyin Sin 15		
119. Kumral bıyıklı Mehmed bin Mehmed Sin 40 F: fi 11 Cemaziyevvel 1253	120. Ođlu Ahmed Sin 12	120. Diđer ođlu Mehmed Sin 10	121. Diđer ođlu Osman Sin 4	122. Kara bıyıklı Hasan bin Kürt Sin 30	Ođlu Ahmed T: fi 2 Şaban 1259		
123. Kara sakallı Ali bin Osman Sin 39 Tüvana 1254	124. Ođlu şâbb-ı emred Osman Sin 15		125. Diđer ođlu şâbb-ı emred Memiş Sin 13		126. Kır sakallı Mehmed bin Mustafa Sin 70 F: fi 5 Rebiulahir 1257		
127. Ođlu kara bıyıklı Mahmud Sin 25 F: fi 1 Cemaziyevvel 1251	128. Yiğeni Ömer bin Mahmud Sin 5 F: fi 1 rebiulevvel 1251	130. Diđer yiğeni Hurşid Sin 1 F: fi 5 Rebiulevvel 1251	131. Yiğeni ođlu Memiş Sin 12 F: fi 5 Cemaziyevvel 1251	132. Diđer yiğeni ođlu Memiş Sin 7 Tüvana 1256			
133. Kumral sakallı Yakub bin Ömer Sin 40 Kza-i Aharda 5 Rebiulahir 1251	134. Ođlu şâbb-ı emred Osman Sin 15 F: fi 25 Ramazan 1252	135. Diđer ođlu Abdurrahman Sin 13 Reftbe Nizamfi 5 Rebiulahir 1251	136. Diđer ođlu Mustafa Sin 11 Tüvana 1252	Ođlu Abdurrahman T: fi 7 Rebiulevvel 1257			
137. Diđer ođlu Bilal Sin 7 Tüvana 1256	138. Diđer ođlu Reşid Sin 4	139. Yiğeni ter bıyıklı Ömer bin Memiş Sin 22 F: fi 15 Şaban 1254	140. Kumral sakallı Hasan bin Ali Sin 45 F: fi 7 Rebiulevvel 1251	141. Ođlu şâbb-ı emred Ali Sin 15	Ođlu Hasan T: fi 9 Cemaziyelahir 1255		
142. Diđer ođlu Ahmed Sin 13	143. Diđer ođlu Ömer Sin 9 Tüvana 1254	144. Diđer ođlu Mustafa Sin 7 Tüvana 1256	145. Diđer ođlu Osman Sin 4 F: fi 21 Şaban 1254	146. Yiğeni Mustafa bin Mehmed Sin 5 Tüvana 1258			
147. Karındaşı Memiş Sin 5 Tüvana 1258	148. Diđer yiğeni şâbb-ı emred Ahmed bin Mustafa Sin 17 Reftbe Nizamfi 5 Rebiulahir 1251	149. Karındaşı şâbb-ı emred Mehmed Sin 15 F: fi 5 Rebiulahir 1253		150. Diđer karındaşı Mustafa Sin 1 F: fi 5 Rebiulahir 1253			
151. Kumral bıyıklı Osman bin Ömer Sin 40 Müsin 1252	Ođlu Ömer T: fi 20 Receb 1255	Ođlu Ahmed T: fi 6 Cemaziyevvel 1255	152. Ođlu şâbb-ı emred Ahmed Sin 15 F: fi 5 Rebiulahir 1253	153. Diđer ođlu Mustafa Sin 13	154. Diđer ođlu Mehmed Sin 10 Tüvana 1251	155. Diđer ođlu Mehmed Sin 8 Tüvana 1255	
156. Diđer ođlu Memiş Sin 5 Tüvana 1258	157. Karındaşı ter bıyıklı Yusuf bin Ömer Sin 27	158. Ter bıyıklı yiğeni Ömer bin memiş Sin 24	Ođlu Mustafa T: fi 11 Şevval 1252	Ođlu Ahmed T: fi 15 Safer 1254	159. Ođlu Memiş Sin 3	160. Diđer karındaşı Hasan Sin 15	
161. Kara sakallı Osman bin Ömer Sin 45	162. Ođlu şâbb-ı emred Memiş Sin 15	163. Diđer ođlu Ahmed Sin 11 Tüvana 1252	164. Diđer ođlu Mustafa Sin 7 Tüvana 1256	Ođlu Hasan T: 1257	165. Yiğeni ter bıyıklı Ömer bin Mustafa Sin 25	Ođlu Yahya T: fi 11 Rebiulevvel 1259	
SAYFA198.							
166 Ođlu Mustafa Sin 3	167. Kumral bıyıklı Ömer bin Ali Sin 35 Müsin 1257	168. Ođlu Memiş Sin 15 Reft be Nizam fi 5 Rebiulahir 1251	169. Diđer ođlu Ahmed Sin 11 Tüvana 1252	170. Ter bıyıklı Yakub bin Ahmed Sin 25 Reft be Nizam fi 5 Rebiulahir 1251	171. Karındaşı Hasan Sin 15 F: fi 27 Cemaziyelahir 1259		
172. Diđer karındaşı Memiş Sin 12 F: fi 25 Şaban 1254		173. Ter bıyıklı Mustafa bin Ali Sin 21	174. Karındaşı şâbb-ı emred Mehmed Sin 17 Bu dahi Reft be Nizam F: fi 5 Şevval 1254	175. Diđer karındaşı şâbb-ı emred Memiş Sin 15	176. Diđer karındaşı Şaban Sin 8 F: fi 5 Rebiulahir 1253		
177. Kara bıyıklı Hasan bin Mehmed		178. Karındaşı ter bıyıklı	179. Diđer karındaşı şâbb-ı	180. Diđer karındaşı Ömer	181. Kumral bıyıklı Ali bin Hasan		

Sin 32 F: fi 5 zilhicce 1253		Mustafa Sin 25 F: fi 11 Cemaziyelevvel1253		emred Ahmed Sin 15		Sin 13 F: fi 12 Cemaziyelevvel 1253		Sin35 F: fi 4 Rebiulevvel 1254				
182. Ođlu Mehmed Sin 6 F: fi Rebiulevvel 1251		183. Diđer ođlu Mustafa Sin 4 F: fi 5 zilhicce 1253		184. Karındaşı kumral bıyıklı Ahmed bin Hasan Sin 30 F: fi 15 Cemaziyelevvel 1252		Ođlu Hüseyin T: fi 9 Ramazan1252		185. Diđer karındaşı ter bıyıklı Hüseyin Sin 25		Ođlu Ali T: fi 8 zilhicce 1257		
186. Diđer karındaşı şâbb-ı emred Mustafa Sin 20 Reft be Nizam fi 5 Rebiulahir1251			187. Diđer karındaşı Mahmud Sin 15		188. Diđer karındaşı Ömer Sin 12		189. Kır sakallı Mustafa bin Ali Sin 40 Müsin 1252 F: fi 11 Ramazan1254		190. Ođlu ter bıyıklı Hasan Sin 25			
191. Diđer ođlu şâbb-ı emred Osman Sin 12 Reft be Asakir-i Mansure fi 11 Safer1252 F:fi 20 Şevval 1257		192. Diđer ođlu İbrahim Sin 8		193. Kara sakallı Mustafa bin Mehmed Sin 40 Müsin 1252		194. Ođlu şâbb-ı emred Ali Sin 18		Ođlu Abdulaziz T: fi 5 Rebiulevvel 1256		Ođlu Mustafa T: fi 15 Receb 1258		195. Diđer ođlu Ömer Sin 15 Reft be Nizam fi 5 Rebiulahir1251
196. Diđer ođlu şâbb-ı emred Ahmed Sin 13		197. Diđer ođlu Memiş Sin 12		198. Diđer ođlu Yunus Sin 7 F:fi 21 Cemaziyelevvel 1252		199. Kara bıyıklı Ahmed bin Mehmed Sin 35		Ođlu Mahmud T: fi 25 Safer 1254		200. Ođlu şâbb-ı emred Mehmed Sin 17		
201. Diđer ođlu şâbb-ı emred Ali Sin 15 F: fi 25 Ramazan1254			202. Diđer ođlu Mahmud Sin 13		203. Diđer ođlu Mustafa Sin 11		204. Diđer ođlu Osman Sin 7		205. Diđer ođlu Receb Sin 4			
206. Diđer ođlu İbrahim Sin 1		207. Kumral bıyıklı Hasan bin Ali Sin 35 F: fi 4 zilhicce 1257		Ođlu Mustafa T: fi 15 Receb 1256		208. Ođlu şâbb-ı emred Ali Sin 18		209. Diđer ođlu şâbb-ı emred Mehmed Sin 15 Reft be Asakir-i Mansure 11 Cemaziyelevvel 1252		210. Diđer ođlu Mustafa Sin 13 F: fi 11 Ramazan1252		
211. Diđer ođlu Mahmud Sin 12			212. Diđer ođlu İbrahim Sin 9 Tüvana 1254		213. Kumral sakallı Hasan bin Ali Sin 40 Müsin 1252 F: 15 Ramazan1252		214. Ođlu Mustafa Sin 7		215. Diđer ođlu Mehmed Sin 1 F: fi 27 Ramazan1254			
216. Şâbb-ı emred Memiş bin Hasan Sin 19		217. Karındaşı şâbb-ı emred Mustafa Sin 15 F: fi 8 Rebiulevvel 1252		218. Diđer karındaşı Mahmud Sin 10 F: fi 17 Ramazan1252		219. Diđer karındaşı Bayram Sin 4		220. Kumral bıyıklı Hasan bin Mehmed Sin 35		Ođlu Ömer T: fi 15Şevval 1253		
221. Ođlu şâbb-ı emred Mehmed Sin 15		222. Diđer ođlu şâbb-ı emred Ömer Sin 12		223. Diđer ođlu Receb Sin 3 F:fi 11 Ramazan1254		224. Karındaşı ter bıyıklı Mustafa bin Mehmed Sin 21		Ođlu Tahir T: fi 8 Muharrem 1252		225. Kara sakallı Mehmed bin Memiş Sin 40 Reft be Kaza-i Of fi 5 Rebiulahir1251		
226. Ođlu şâbb-ı emred Mahmud Sin 17 Reft be Asakir-i Mansure 11 Safer 1252 F: fi 21 Şevval 1254		227. Diđer ođlu Mustafa Sin 15		228. Diđer Ođlu Hasan Sin 13		Ođlu Mehmed T: fi 6 Şevval 1261		229. Diđer ođlu Yunus Sin 11 Tüvana 1252		230. Diđer ođlu Ahmed Sin 9 F: fi 6 Rebiulevvel 1253		
231. Kara sakallı Ömer bin Osman Sin 45			232. Ođlu kara bıyıklı Osman Sin 29		233. Ođlu Mehmed Sin 10 Tüvana 1251		234. Diđer ođlu Ali Sin 8 Tüvana 1255		235. Karındaşı ter bıyıklı Ali bin Osman Sin 20			
236. Köse sakallı Ali bin		Ođlu Mahmud T: 1254		Ođlu Ahmed T: fi 27 Safer 1259		Ođlu şâbb-ı emred		237. Ođlu şâbb-ı emred		238. Diđer ođlu şâbb-ı emred		239. Diđer ođlu şâbb-ı

Mustafa Sin 40 Müsin 1252			Mehmed Sin 16 F: fi 5 zilhicce 1253	Ömer Sin 15 F: fi 6 Safer 1258	emred Hasan Sin 13
240. Diğer oğlu Reşid Sin 7 Tüvana 1257	241. Diğer oğlu Hurşid Sin 3 F: fi 11 Safer 1255	242. Diğer oğlu Mustafa Sin 1	243. Memiş bin Ömer Sin 8 Tüvana 1255	244. Karındaşı Mustafa Sin 5	245. Kara sakallı Hacı Hasan bin Hasan Sin 45 F: fi 25 Şevval 1254
246. Oğlu kara bıyıklı Zekeriyya Sin 25	247. Diğer oğlu ter bıyıklı Ali Sin 20 F: fi 5 Rebiulevvel 1254	248. Diğer oğlu şâbb-ı emred Mehmed Sin 15 F: fi 15 Rebiulevvel 1251		249. Diğer oğlu şâbb-ı emred Abdurrahim Sin 14	

SAYFA199.

250. Diğer oğlu şâbb-ı emred Reşid Sin 13 F: fi 11 Rebiulevvel 1254	251. Kara sakallı Mustafa bin Mehmed Sin 33 F: fi 12 Safer 1258	252. Oğlu şâbb-ı emred Ahmed Sin 16 Reft be Nizam fi 5 Rebiulahir 1251		253. Diğer oğlu şâbb-ı emred Mehmed Sin 13
254. Diğer oğlu Yunus Sin 3 F: fi 16 Cemaziyelevvel 1252	255. Şâbb-ı emred Mustafa bin Ömer Sin 18	Oğlu Mehmed T: fi 24 Rebiulahir 1262	256. Karındaşı şâbb-ı emred Mehmed Sin 15 F: fi 18 Cemaziyelevvel 1252	257. Kara sakallı Yusuf bin Mustafa Sin 40 Müsin 1252
258. Oğlu Ömer Sin 5 F: fi 8 cemaziyelevvel 1251	259. Ter bıyıklı Ahmed bin memiş Sin 25 Reft be Nizam fi 5 Rebiulahir1251	260. Şâbb-ı emred Mustafa bin Memiş Sin 15 F: fi 5 zilhicce 1253	261. Karındaşı Hüseyin Sin 10	262. Diğer karındaşı Osman Sin 6 Tüvana 1257
263.	264. Orta boylu sarı bıyıklı Mahmud bin Sin 22 Amed yoklama kayd şod fi 10 Şaban1252	Oğlu Memiş T: fi 11 Receb 1254	266. Orta boylu kumral bıyıklı Ahmed bin Mustafa Sin 28 Amed an mahalle-i Aron 1254	267. Oğlu Mustafa Bu dahi
268. Oğlu Hasan Bu dahi	269. Uzun boylu kara sakallı Osman bin Ali Sin 55 Amed an karye-i İspir 1254	270. Oğlu orta boylu ter bıyıklı Ali bin Osman Sin 25 Bu dahi	271. Diğer oğlu şâbb-ı emred Mahmud Sin 10 Bu dahi	272. Orta boylu kara bıyıklı Ahmed bin Hasan Sin 20 Amed kayd şod fi 10 Şaban 1255
Oğlu Halid T: fi 5 Rebiulahir 1262	273. Orta boylu kara sakallı Mehmed bin osman Sin 35 Tahrir-i mande fi 10 zilhicce 1261	274. Oğlu şâbb-ı emred Yakub Sin 11 Bu dahi	275. Diğeri Hasan Sin 2 Bu dahi	276. Diğer i Hüseyin Sin 1 Bu dahi

200.

Karye-i Kaşatoz

Müslim

1. AksakallıOsman bin Ömer Sin 60 F: fi 11 Cemaziyelevvel 1252	2. Oğlu kara bıyıklı Mahmud Sin 32	Oğlu Mustafa T: fi 11 Şevval 1253	Oğlu Osman T: fi 1260	3. Diğer oğlu kara sakallı Mustafa Sin 30 F:fi 5 Rebiulahir 1254	4. Diğer oğlu ter bıyıklı Ali Sin 24 F:fi 11 Cemaziyelevvel 1252
5. Yiğeni Ali bin Mahmud Sin 6 F: fi 11 Cemaziyelevvel 1252	6. Diğer yiğeni Halid Sin 2	7. Sarı bıyıklı Memiş bin Durmuş Sin 40 Müsin 1252	Oğlu Receb T: fi 21 Rebiulevvel 1257	8. Oğlu şâbb-ı emred Ahmed Sin 15	9. Diğer oğlu Süleyman Sin 12 Reft be Asakir-i Mansure fi ğurre-i Safer 1255
10. Diğer oğlu Rahim Sin 4	11. Karındaşı şâbb-ı emred Ali bin Durmuş Sin 18 F: fi 11 zilhicce 1253	12. Kara sakallı Mehmed bin mahmud Sin 48 F: fi 5 zilhicce 1253	13. Oğlu Ömer Sin 6 F: fi 5 zilhicce 1253	14. Diğer oğlu Abdulaziz Sin 5 F: fi 5 Rebiulahir 1255	

15. Karındaşı kara sakallı Mustafa Sin 42 F: fi 15 Cemaziyelevvel 1252		16. Ođlu řabb-ı emred Mehmed Sin 13 F: fi 5 Rebiulahir 1253		17. Diđer ođlu Osman Sin 11 Tüvana 1252 F: fi 5 Rebiulahir 1253		18. Diđer ođlu Hurřid Sin 8 F: fi 5 zilhicce 1253		19. Diđer ođlu Ahmed Sin 2 F: fi 5 Rebiulahir 1253				
20. Kara sakallı Mustafa bin mehmed Sin 40 Müsin 1252	21. Ođlu řabb-ı emred Mehmed Sin 16	Ođlu Ali T: fi 11 Muharrem 1259		22. Diđer ođlu Ahmed Sin 11 Tüvana 1252		Ođlu Abdulaziz T: fi 6 Ramazan1261		23. Diđer ođlu Ömer Sin 5 Tüvana 1258		24. Kara sakallı karındaşı Hasan Sin 35	Ođlu Mehmed T: 3 Ramazan1252	Ođlu Ahmed T: fi 21 Rebiulevvel 1259
25. Ođlu Ali Sin 11 Tüvana 1252 F: fi 5 zilhicce 1253		26. Aksakallı Ahmed bin Ali Sin 60		27. Ođlu řabb-ı emred Mehmed Sin 19 Reft be Asakir-i Mansure fi ğurre-i Safer 1255		28. Diđer ođlu řabb-ı emred Yakub Sin 15		Ođlu Ahmed T: fi 15 zilhicce 1261		29. Kır sakallı Hasan bin Ömer Sin 48 F: fi 5 zilhicce 1253		
30. Ođlu Ali Sin 9 Tüvana 1254		31. Diđer ođlu Ömer Sin 3		32. Diđer ođlu Abdulaziz Sin 4		33. Aksakallı Ali bin osman Sin 6 Tüvana 1257		34. Ođlu Mustafa Sin 6 Tüvana 1257		35. Diđer ođlu Ali Sin 2 F: fi 15 řaban 1254		
36. Kara sakallı Mustafa bin Mustafa Sin 50 F: fi 5 zilhicce 1253		37. Ođlu ter bıyıklı Memiř Sin 24 Reft be Asakir-i Mansure fi 5 Rebiulahir 1251 F: fi 5 rebiulair 1253				38. Diđer ođlu řabb-ı emred Mustafa Sin 19		39. Diđer ođlu Yunus Sin 13				
40. Diđer ođlu Tahir Sin 6 Tüvana 1257	41. Diđer ođlu Halid Sin 1		42. Aksakallı Memiř bin Mustafa Sin 65 F: fi 11 Cemaziyelevvel 1252		43. Ođlu kara bıyıklı Hasan Sin 38 Müsin 1254		44. Diđer ođlu sarı bıyıklı Ali Sin 33		Ođlu Ali T: fi 11 Ramazan1252	Ođlu Memiř T: 1253		
45. Diđer ođlu řabb-ı emred Ahmed Sin 19 Reft be Kaza-i Bafra fi 5 Rebiulahir 1251		46. Yiđeni Mehmed bin Hasan Sin 12		47. Diđer yiđeni Ömer Sin 8 Tüvana 1255		48. Diđer yiđeni Abdulaziz bin Ali Sin 7 Tüvana 1256		49. Diđer yiđeni Mahmud Sin 5 Tüvana 1258				
50. Diđer yiđeni Hurřid Sin 1	51. Köse sakallı Mahmud bin Hasan Sin 50 F: fi 17 Cemaziyelevvel 1252		Ođlu Hasan T: fi 3 Cemaziyelevvel 1260		Ođlu Ahmed T: fi 4 Muharrem 1260		52. Ođlu ter bıyıklı Mehmed Sin 22		53. Diđer ođlu řabb-ı emred Ömer Sin 19	54. Diđer ođlu Memiř Sin 6 Tüvana 1257		
55. Karındaşı ter bıyıklı Yakub Sin 28 Reft be Nizam fi 5 Rebiulahir 1251 F: fi 21 řaban 1254		56. Yiđeni Ahmed bin Hasan Sin 4		57. Kara bıyıklı Ali bin Ahmed Sin 32 Reft be Samsun fi 5 Rebiulahir 1251		Ođlu Abdulaziz T: fi 1 Cemaziyelahir 1259		58. Ođlu Ömer Sin 7 Reft budahi		59. Diđer ođlu Yahya Sin 4 Reft bu dahi		
60. Diđer ođlu Abdulaziz Sin 1 Budahi F: fi 5 Receb 1256		61. Karındaşı kara bıyıklı Mustafa bin Ahmed Sin 30		62. Ođlu Ahmed Sin 9 Tüvana 1254		63. Diđer ođlu Mehmed Ali Sin 5 F: fi 10 zilhicce 1253		64. Diđer karındaşı ter bıyıklı Osman Sin 23 Reft be Bafra 1251		Ođlu Hasan T: fi 5 Safer 1254		
65. Diđer karındaşı řabb-ı emred Hasan Sin 18 F: fi 2 Rebiulevvel 1255		66. Kara sakallı Ali bin Ahmed Sin 45		Ođlu Hüseyin T: fi 11 Safer 1252		67. Ođlu ter bıyıklı Mahmud Sin 25		Ođlu Ali T: fi 5 Rebiulevvel 1256		68. Diđer ođlu řabb-ı emred Mustafa Sin 13		
69. Diđer ođlu Mehmed Sin 9 F: fi 17 Cemaziyelevvel 1252		70. Diđer ođlu Ahmed Sin 5 Tüvana 1258		71. Diđer ođlu Hasan Sin 3 F: fi 18 Cemaziyelevvel 1252		72. Kara bıyıklı Ahmed bin Ali Sin 35 Müsin 1258		73. Kara sakallı Yakub bin Ahmed Sin 38 Reft be Kaza-i Offi 5 Rebiulahir 1251				
74. Ođlu řabb-ı emred Ahmed Sin 13	Ođlu Memiř T: fi 5 Ramazan1260		75. Diđer ođlu Ali Sin 5 Tüvana 1258		76. Karındaşı řabb-ı emred Hasan bin Ahmed Sin 16		77. Yiđeni ter bıyıklı Mehmed Sin 23		Ođlu Ali T: 18 řevval 1255		Ođlu Abdurrahim ?fi minh	78. Ođlu Ömer Sin 1

SAYFA201.

79.	Ođlu Ali	Ođlu Ömer	80.	81.	82.
-----	----------	-----------	-----	-----	-----

Şâbb-ı emred Mustafa bin Ömer Sin 19	T: fi 11 Receb 1254	T: fi 2 Safer 1255	Karındaşı şâbb-ı emred Ahmed Sin 13 Reft be Asakir-i Mansure fi ğurre-i Safer1255	Kumral bıyıklı Ömer bin Mustafa Sin 48 F: fi 5 Rebiulevvel 1256	Oğlu şâbb-ı emred Mustafa Sin 18 Reft be Nizam fi 5 Rebiulahir 1251	
83. Diğer oğlu şâbb-ı emred Ali Sin 16 F:fi 13 zilhicce 1253	84. Diğer oğlu Hasan Sin 13 F:fi 5 Rebiulevvel 1256	85. Diğer oğlu Mehmed Sin 9	Oğlu Ahmed T: fi 21 Receb 1258	86. Kara sakallı İsmail bin Ahmed Sin 40 Müsin 1252	Oğlu Ahmed T: fi 25 Cemaziyelevvel 1256	87. Oğlu şâbb-ı emred Ahmed Sin 16 F: fi 5 Rebiulahir 1253
88. Diğer oğlu Abdulaziz Sin 5 Tüvana 1258	89. Karındaşı kara bıyıklı Memiş Sin 49 F: fi 5 Rebiulevvel 1256	Oğlu Mustafa T: fi 5 Cemaziyelevvel 1252	90. Oğlu Ömer Sin 2 F: fi 5 zilhicce 1253	91. Şâbb-ı emred Ahmed bin İbrahim Sin 15 Reft be Nizam 1251	92. Karındaşı Mehmed Sin 11 Tüvana 1252	
93. Kumral sakallı Hasan bin Mehmed Sin 35 Müsin 1257	94. Oğlu Mehmed Sin 12 Reft be Asakir-i Mansure fi 11 Safer 1252	95. Diğer oğlu Mustafa Sin 7 Tüvana 1256	96. Diğer oğlu Ali Sin 3	97. Diğer oğlu Osman Sin 1		
98. Yiğeni Ahmed bin Salih Sin 11 Tüvana 1252 F: fi 5 Rebiulahir 1253	99. Kara sakallı Ahmed bin Memiş Sin 40 Müsin 1252	100. Oğlu şâbb-ı emred Mehmed Sin 19 F: fi 11 Rebiulevvel 1252	101. Kır sakallı Ömer bin Ahmed Sin 45	Oğlu Mehmed T: fi 22 Rebiulevvel 1257	102. Oğlu Memiş Sin 8 Tüvana 1255 Reft be Asakir-i Mansure 1257 F: fi 10 Cemaziyelevvel 1258	
103. Diğer oğlu Mustafa Sin 4	104. Diğer oğlu Ahmed Sin 2	105. Sarı bıyıklı Ahmed bin Kürt Sin 40 Müsin 1252	Oğlu Mustafa T: fi 11 Şevval1252 F: Cemaziyeleahir1255	106. Oğlu Hasan Sin 9 Tüvana 1254	107. Diğer oğlu Ali Sin 5 F: fi 20 Şevval 1255	
108. Diğer oğlu Mehmed Sin 3 F:fi 28 zilhicce 1255	109. Kır sakallı Ömer bin Ahmed Sin 45	110. Şâbb-ı emred oğlu Memiş Sin 20	111. Diğer oğlu Hasan Sin 11 Tüvana 1252 F: fi 6 Receb1253	112. Yiğeni ter bıyıklı Ali Sin 24		
113. Oğlu Ahmed Sin 3 F: fi 19 Cemaziyelevvel 1252	114. Memiş bin Mahmud Sin 7 F: fi 5 Rebiulahir 1253	115. Karındaşı Receb Sin 3	116. Ter bıyıklı Ali bin Mehmed Sin 23 F: 1255	117. Karındaşı ter bıyıklı Memiş Sin 21	Oğlu Mehmed T: fi 25 Şevval 1253	Oğlu Ahmed T: fi 25 Rebiulevvel 1256
118. Diğer karındaşı şâbb-ı emred Mustafa Sin 19	Oğlu Mehmed T: fi 5 Rebiulevvel1256	119. Diğer karındaşı şâbb-ı emred Ömer Sin 18	120. Diğer karındaşı Yahya Sin 10 F: fi 5 Receb 1253	121. Diğer karındaşı Abdulaziz Sin 8		
122. Diğer karındaşı Hasan Sin 6	123. Diğer karındaşı Hüseyin Sin 4	124. Kara bıyıklı Yusuf bin Ömer Sin 31 F: fi 21 Cemaziyelevvel 1252	125. Oğlu şâbb-ı emred Memiş Sin 19 F: fi 5 Rebiulahir 1253	126. Diğer oğlu Receb Sin 3 F: fi 24 Cemaziyelevvel 1252		
127. Diğer oğlu Mustafa Sin 2 F: fi 25 Cemaziyelevvel 1252	128. İnce sarı bıyıklı Ali bin Ömer Sin 30 Reft be Samsun fi 26 Rebiulevvel1252	129. Oğlu Mustafa Sin 5 Tüvana 1258	130. Diğer oğlu Hasan Sin 3	131. Kara bıyıklı Ahmed bin Ali Sin 40 Reft be Kaza-i Erzurum fi 5 Rebiulahir1251 F: fi 5 zilhicce 1253		
132. Oğlu Ömer Sin 3	133. Kara bıyıklı Mustafa bin Memiş Sin 30 F: fi 5 zilhicce 1253	Oğlu Ömer T: fi 5 Rebiulahir 1252	134. Oğlu şâbb-ı emred Mehmed Sin 15	135. Diğer oğlu Hasan Sin 9 Tüvana 1254	136. Diğer oğlu Ali Sin 4	
137. Kara bıyıklı Mahmud bin Ali Sin 32	138. Kara sakallı Mustafa bin Ahmed Sin 36 F:fi 3 Şevval 1260	139. Oğlu Mehmed Sin 9	140. Diğer oğlu Mahmud Sin 5 Tüvana 1258	141. Kara bıyıklı Memiş bin Ali Sin 45	Oğlu Ahmed T: fi 21 Receb 1254	Oğlu Abdulaziz T: fi 5 zilhicce 1257

142. Ođlu Mustafa Sin 7 Tüvana 1256	Ođlu Ali T: fi 14 Safer1258	143. Diđer ođlu Mahmud Sin 3	144. Kara sakallı Mustafa bin osman Sin 42 F: fi 5 zilhicce1253	145. Ođlu ter bıyıklı Mehmed Sin 22 F:fi 20 Safer1259	Ođlu Mustafa T: fi 25 Cemaziyelevvel 1257 F: fi 15 Receb1258	Ođlu Ali T: 25 Cemaziyelevvel 1257	146. Diđer ođlu Şâbb-ı emred Ömer Sin 18 Reft be Nizam fi 5 Rebiulahir1251
147. Diđer ođlu Yakub Sin 10 Tüvana 1253 F: fi 19 Receb 1253	148. Diđer ođlu Hasan Sin 7 F: fi 5 zilhicce 1253	149. Diđer ođlu Osman ve Hüseyin İlkiz Sin 3	150. Ter bıyıklı Mehmed bin Memiş Sin 24	151. Ođlu Memiş Sin 2			
152. Şâbb-ı emred Osman bin Mustafa Sin 16 Amed an karye-i Gürgen fi 11 Ramazan1254	153. Karındaşı Mehmed Sin 3 Bu dahi	154. Diđer karındaşı Ahmed Sin 10 Bu dahi					

SAYFA 202.

Karye-i Sikrik Tabii Rize

Müslim

1. Kır sakallı Mustafa bin Osman İmam Sin 45	2. Ođlu ter bıyıklı Osman Sin 22 Nukilet be karye-i Köse fi 25 Rebiulevvel 1256	Ođlu Ahmed T: fi 5 Receb 1253	3. Diđer ođlu şâbb-ı emred Yahya Sin 17	4. Diđer ođlu Yunus Sin 15	5. Diđer ođlu Hasan Sin 10 Tüvana 1252
6. Kır sakallı Devociođlu Mustafa Muhtar Sin 50 F: 1256	Ođlu Mehmed T: fi 21 Rebiulevvel 1252	7. Ođlu ter bıyıklı Ali Sin 20 Reft be Bafra fi 5 Rebiulahir 1251	8. Diđer ođlu şâbb-ı emred Yunus Sin 12	9. Diđer ođlu Memiş Sin 6 Tüvana 1257	
10. Diđer ođlu Ahmed Sin 3	11. Diđer ođlu Mehmed Sin 1 F: fi 3 Şevval 1251	12. Kara bıyıklı Yakub bin Osman Sin 55	13. Ođlu kara bıyıklı Mansur Sin 23	14. Diđer ođlu İbrahim Sin 15	Ođlu Mehmed T: fi 28 Safer 1260
15. Kır sakallı Memiş bin Osman Sin 57 Nukilet be karye-i Ruspa 1252	16. Ođlu kara sakallı Hasan Sin 34 Mea	17. Diđer ođlu sarı bıyıklı Ahmed Sin 30 Mea	18. Diđer ođlu ter bıyıklı Durmuş Ali Sin 25 Mea		
19. Kumral sakallı Ahmed bin Hacı Ali Sin 45	Ođlu Osman T: fi 12Şaban 1251	20. Ođlu şâbb-ı emred Salih Sin 20	21. Diđer ođlu Cafer Sin 10 Tüvana 1253	22. Diđer ođlu Mehmed Sin 4	23. Kara sakallı Yahya bin Hacı Ali Sin 40 Müsin 1252 F: fi 11 Ramazan1252
24. Ođlu şâbb-ı emred İbrahim Sin 13 Reft be Asakir-i Mansure 1253	25. Diđer ođlu Yunus Sin 2	26. Kumral bıyıklı Mehmed bin Hacı Ali Sin 35 F: fi 25 Cemaziyelevvel 1251	27. Ođlu Ömer Sin 2	28. Kumral bıyıklı Ahmed bin Mehmed Sin 30	Ođlu Memiş T: 5 Cemaziyelevvel 1252
29. Karındaşı ter bıyıklı Osman Sin 25 F: fi 16 Receb 1252	30. Diđer karındaşı şâbb-ı emred Abdulaziz Sin 20	Ođlu Osman T: fi 13 Rebiulevvel 1257	Ođlu Ali T: 2 Şaban 1259	31. Diđer karındaşı İsmail Sin 10	
32. Kumral bıyıklı Osman bin Feyzullah Sin 43 F: fi 14 Safer 1255	Ođlu Ahmed T: fi 4 Cemaziyelahir1255	33. Ođlu Memiş Sin 11 Tüvana 1252	34. Diđer ođlu Numan Sin 9 Tüvana 1254	35. Diđer ođlu Tahir Sin 5 Tüvana 1258	36. Diđer ođlu Zekeriyya Sin 2

SAYFA203

37. Diđer ođlu Hurşid Sin 1	38. Kumral sakallı Ahmed bin Feyzullah Sin 45	Ođlu Ömer T: fi 8 Safer 1254	Ođlu Osman T: 1256	39. Ođlu Receb Sin 7 Tüvana 1256	40. Diđer ođlu Mehmed Sin 5 F: fi rebulevvel 1251	41. Aksakallı Yahya bin Feyzullah Sin 60 F: fi 25 Cemaziyelevvel 1255
--------------------------------------	--	---------------------------------	-----------------------	---	--	--

102. Diğer oğlu şâbb-ı emred Salih Sin 18	Oğlu Mustafa T: fi 16 Rebiulevvel 1257	103. Kumral bıyıklı İsmail bin Ali Sin 25 F: fi 5 zilhicce 1253	104. Kır sakallı Ahmed bin Mehmed Sin 60	Oğlu Mahmud T: 1255	105. Kumral bıyıklı Osman bin Ali Sin28	Oğlu Mustafa T: 1252	Oğlu Hasan T: 9 Şevval 1255
106. Oğlu Durmuş Sin 9 F. 1251		107. Diğer oğlu Hüseyin Sin 5 Tüvana 1258 F: 1255	108. Diğer oğlu Mahmud Sin 1 F:fi 5 zilhicce 1253		109. Karındaşı şâbb-ı emred Tahir bin Ali Sin 20	110. Kır sakallı Memiş bin Osman Sin 59 F: fi 18 Rebiulevvel 1260	
111. Oğlu ter bıyıklı Osman Sin 22 Reft be Asitane fi 5 Rebiulahir 1251 Amed fi 5 zilhicce 1255	Oğlu Ömer T: fi 8 Safer 1258	Oğlu Reşid T: 1255	Oğlu Mehmed T: fi 5 Rebiulahir 1256	112. Diğer oğlu Hasan Sin 20 Bu dahi	Oğlu Ali T: fi 12 Safer 1260	113. Diğer oğlu şâbb-ı emred Bayram Ali Sin 14 Reft be Asakir-i Mansure fi 11 Safer 1252	114. Aksakallı Ali bin Osman Sin 61 F: fi 5 zilhicce 1253

SAYFA204.

115. Oğlu ter bıyıklı Hasan Sin 22	Oğlu Ali T: 1254	116. Diğer oğlu şâbb-ı emred Hüseyin Sin 18 Reft be Asakir-i Mansure fi 11 Safer 1252 F: 1253		117. Diğer oğlu Memiş Sin 9 Tüvana 1254	118. Diğer oğlu Ahmed Sin 2 F: fi 21 zilhicce 1251	119. Kumral ter bıyıklı Hüseyin bin Ömer Sin 25 Reft be Bafra fi 5 Rebiulahir 1251	Oğlu Ömer T: fi 17 Rebiulevvel 1257
120. Karındaşı Mehmed Sin 11 F: fi 5 Rebiulahir 1251	121. Diğer karındaşı Receb Sin 7 Tüvana 1256	122. Ter bıyıklı Osman bin Mustafa Sin 25 Reft be Bafra fi 5 Rebiulahir 1251	Oğlu Mehmed T: 1257	123. Oğlu Mustafa Sin 1	124. Karındaşı ter bıyıklı İbrahim Sin 21	Oğlu İsmail T: 1251	Oğlu Ahmed T: 1255
125. Diğer karındaşı Mehmed Sin 8 Tüvana 1255		126. Kır sakallı Osman bin Ali Sin 50		127. Oğlu şâbb-ı emred Memiş Sin 21 Reft be Asakir-i Mansure fi 10 Rebiulevvel 1254	128. Diğer oğlu şâbb-ı emred Tahir Sin 15	129. Diğer oğlu Yusuf Sin 11 Tüvana 1252	
130. Diğer oğlu Mustafa Sin 5 Tüvana 1258		131. Kumral bıyıklı Abdulaziz bin Ali Sin 40 Müsin 1252		132. Oğlu şâbb-ı emred Ahmed Sin 14	133. Diğer oğlu Ali Sin 6 F: fi 5 Receb 1251	134. Diğer oğlu Hüseyin Sin 2 F: fi 15 Receb 1251	
135. Kumral bıyıklı Mehmed bin Ahmed Sin 30	Oğlu Ahmed T: fi 1252 F: 1253		Diğeri Ömer T: 1255		136. Oğlu Abdulkirim Sin 1 F: fi 11 Receb 1251	137. Karındaşı ter bıyıklı Halid bin Ahmed Sin 24	138. Aksakallı Yusuf bin Mahmud Sin 60
139. Oğlu şâbb-ı emred Memiş Sin 18	140. Diğer oğlu şâbb-ı emred Mahmud Sin 20		Oğlu Ali T: 1255		141. Diğer oğlu şâbb-ı emred Hasan Sin 17 Reft be Asakir-i Mansure fi 11 Rebiulevvel 1254	142. Yiğeni kumral bıyıklı Osman bin Mustafa Sin 32	Oğlu Ali T: 1253
143. Oğlu Ahmed Sin 1 F: fi 19 Receb 1251		144. Kumral sakallı Emin bin Mustafa Sin 40 Müsin 1252		145. Oğlu Mustafa Sin 7 Tüvana 1257	146. Diğer oğlu Ömer Sin 3 F: fi 5 zilhicce 1253	147. Kumral sakallı Memiş bin Osman Sin 50	
148. Oğlu şâbb-ı emred Temel Sin 15	Oğlu Abdulhamid T: fi 5 Şaban 1258		149. Diğer oğlu Tahir Sin 12 Reft be Asakir-i Mansure fi 25 Safer 1255		150. Diğer oğlu Hasan Sin 6 Tüvana 1257	151. Kumral bıyıklı Hüseyin bin Mustafa Sin 27 F: fi 12 Şaban 1258	152. Oğlu Mustafa Sin 4
153. Ter bıyıklı Ahmed bin Ali Sin 25		154. Oğlu Ali Sin 6 Tüvana 1257		155. Diğer oğlu Mahmud Sin 3	156. Kumral bıyıklı Yunus bin Memiş Sin 30 F: fi 5 Ramazan 1251	157. Oğlu Mustafa Sin 1 F: fi 11 Şevval 1252	

158. Aksakallı Mahmud bin Abdi Sin 60 F: fi 21 Rebiulevvel 1257		159. Kumral bıyıklı Osman bin Memiş Sin 32		160. Oğlu Memiş Sin 4		161. Kumral bıyıklı Emin bin Ali Sin 35 Müsin 1257		Oğlu Kamil T: 1258 F: fi 25 Rebiulahir 1259	
162. Oğlu Ali Sin 7 Tüvana 1257		163. Diğer oğlu Receb Sin 5 F: fi 5 Receb 1253		164. Diğer oğlu İbrahim Sin 1 F: fi 11 Receb 1258		165. Aksakallı Memiş bin Hasan Sin 55		166. Oğlu ter bıyıklı Mustafa Sin 25 F: fi 5 zilhicce 1253	
167. Yiğeni Hasan Sin 11 Tüvana 1252		168. Kumral sakallı Yakub bin Mustafa Sin 50 Reft be Bafra fi 5 Rebiulahir 1251 F: fi 11 Rebiulevvel 1254		169. Oğlu şâbb-ı emred Hüseyin Sin 12		170. Diğer oğlu Hasan Sin 10 Tüvana 1253		171. Diğer oğlu Halid Sin 7 Tüvana 1257	
172. İnce bıyıklı Yahya bin Ömer Sin 25		Oğlu Salih T: fi 15 Ramazan 1252		Oğlu Ömer T: 25 Rebiulevvel 1256		173. Karındaşı şâbb-ı emred Yusuf Sin 22		Oğlu Hasan T: 26 Muharrem 1260	
174. Diğer karındaşı kumral bıyıklı Osman Sin 32		175. Diğer karındaşı ter bıyıklı Mustafa Sin 20		176. Diğer karındaşı şâbb-ı emred Durmuş Ali Sin 18		177. Ter bıyıklı Osman bin Emin Sin 20		Oğlu Hasan T: 1255	
178. Kumral bıyıklı Salih bin Ahmed Sin 30		Oğlu Mustafa T: 1258		179. Karındaşı kumral bıyıklı Hüseyin Sin 35		Oğlu Reşid T: 1252		Oğlu Ahmed T: 1258	
180. Oğlu Mustafa Sin 2		181. Ter bıyıklı İsmail Sin 25 Reft be Asakir-i Mansure fi 5 Rebiulahir 1251		Oğlu Ali T: 1251		182. Karındaşı ter bıyıklı Ali Sin 20		Oğlu Ali T: 26 Rebiulevvel 1260	
183. Oğlu Yusuf Sin 1		184. Diğer karındaşı şâbb-ı emred Ahmed Sin 16 F: fi 15 Cemaziyelevvel 1258		185. Kumral bıyıklı Osman bin Ali Sin 40		186. Kumral bıyıklı Mehmed bin Ahmed Sin 29		Oğlu Ali T: 1253	
187. Yiğeni şâbb-ı emred Mustafa bin Osman Sin 13		188. Karındaşı Hasan Sin 7 Tüvana 1257		SAYFA 205.					

189. Şâbb-ı emred Hasan bin Ali Sin 13		190. Karındaşı Ali Sin 12		191. Kumral sakallı Osman bin Memiş Sin 47		192. Oğlu şâbb-ı emred Memiş Sin 17		Oğlu Mahmud T: 11 Şaban 1258		193. Diğer oğlu Salih Sin 11 Tüvana 1252	
194. Kara bıyıklı Hasan bin Memiş Sin 35		Oğlu Yusuf T: 1251		Oğlu Mahmud T: 1260		195. Oğlu Ali Sin 7 Tüvana 1257		196. Karındaşı kumral bıyıklı Hasan Sin 30 F: fi 1 Şevval 1252		197. Oğlu İbrahim Sin 8 F: fi 5 Şevval 1252	
198. Diğer oğlu Mustafa Sin 5 F: 15 Şevval 1252		199. Kumral bıyıklı Mustafa bin Osman Sin 30 F: fi 5 zilhicce 1253		200. Oğlu Mehmed Kamil Sin 2 F: fi 5 zilhicce 1253		201. Köse sakallı Mehmed bin Ali Sin 25		202. Ter bıyıklı Ahmed bin İsmail Sin 23		203. Oğlu İsmail Sin 2 F: fi 5 zilhicce 1253	
204. Diğer oğlu Osman Sin 1 F: fi 5 zilhicce 1253		205. Kumral bıyıklı Mustafa bin İsmail Sin 37		206. Kara bıyıklı Hasan bin Yakub Sin 32		Oğlu Abdulhamid T: fi 18 Şaban 1251		Oğlu Hasan T: fi 8 Şevval 1259		207. Aksakallı Hasan bin Mustafa Sin 65 F: fi 15 Şevval 1251	
208. Oğlu kumral bıyıklı Abdulaziz Sin 31 F: 5 zilhicce 1253		209. Diğer oğlu kumral bıyıklı Yusuf Sin 29		Oğlu Hasan T: fi 28 Safer 1258 F: fi 4 Cemaziyelelahir 1259		Oğlu Memiş T: 1260 F: 1261		210. Diğer oğlu Abdulkerim Sin 10 Tüvan 1253		211. Yiğeni Mahmud Sin 5 Tüvana 1258	
212. Diğer yiğeni Memiş Sin 7 F: fi 5 zilhicce 1253		213. Diğer yiğeni Osman Sin 11 Tüvana 1252		Oğlu Ahmed T: fi 10 ramazan 1260		214. Diğer yiğeni Hasan Sin 1 F: fi 2 Cemaziyelevvel 1255		215. Kır sakallı Emin bin Mustafa Sin 51 F: fi 5 Receb 1253		216. Oğlu kara bıyıklı Yusuf Sin 35 Tüvana 1257	
Oğlu Kamil T: fi 5 Rebiulevvel 1251		Oğlu Emin T: 21 Rebiulevvel 1257									

217. Diğer oğlu ter bıyıklı Yakub Sin 25 F:fi 5 zilhicce 1253	218. Diğer oğlu şâbb-ı emred Mahmud Sin 24	Oğlu Temel T: 1261	Oğlu İbrahim T: fi 11 Rebiulevvel 1260	219. Diğer oğlu şâbb-ı emred Memiş Sin 22	Oğlu Yunus T: fi 20 Ramazan1261	220. Yiğeni Mustafa bin Yusuf Sin 4				
221. Diğer yiğeni Hurşid bin Yakub Sin 2	222. Diğer yiğeni Ali Sin 1 F: fi 5 zilhicce 1253	223. Kır sakallı Hasan bin Mustafa Sin 55 F:fi 13 zilhicce 1252	224. Oğlu kumral bıyıklı Memiş Sin 35 F: fi 5 zilhicce 1253	Oğlu Hasan T: fi 11 zilhicce 1253						
225. Diğer oğlu ter bıyıklı Ali Sin 27 F: fi 17 zilhicce 1252	226. Diğer oğlu Yusuf Sin 22 F: fi 17 zilhicce 1253	227. Diğer oğlu Feyzullah Sin 20 F: fi 17 zilhicce 1253	228. Yiğeni Osman Sin 3	229. Diğer yiğeni Mustafa Sin 1 F: 1256						
230. Kumral bıyıklı Ömer bin Mustafa Sin 40 Müsin 1252 F: fi 4 Rebiulevvel 1260	231. Oğlu şâbb-ı emred Mustafa Sin 20	232. Diğer oğlu Osman Sin 10 F: 21 Safer 1255	233. Yiğeni Hasan bin Mustafa Sin 1	234. Kara bıyıklı Musa bin Mustafa Sin 40						
235. Oğlu Mahmud Sin 5 Tüvana 1258	236. Diğer oğlu Memiş Sin2	237. Diğer oğlu Hüseyin Sin 1	238. Karındaşı oğlu Yusuf bin Osman Sin 10	Oğlu Osman T: fi 6 Safer 1259	239. Kumral bıyıklı Abdulaziz bin Atmaca Sin40					
240. Oğlu AAbdulkerim Sin 5 Tüvana 1258	241. Diğer oğlu Yusuf Sin 3	242. Karındaşı kumral bıyıklı Osman bin Atmaca Sin 35 F: 1252	Oğlu Atmaca T: fi 5 zilhicce 1253	243. Oğlu Halid Sin 2 F: fi 11 Ramazan1255	244. Kumral bıyıklı Memiş bin Atmaca Sin 30 F: fi 25 Receb 1256					
245. Kumral bıyıklı Yakub bin osman Sin 40 Müsin 1252	246. Oğlu Memiş Sin 10 Tüvana 1253 Reft be Asakir-i Mansure fi 25 Safer 25 Safer 1255	247. Diğer oğlu Mahmud Sin 5 F: fi 5 zilhicce 1253	248. Diğer oğlu Ahmed Sin 1 F: fi 5 zilhicce 1253	249. Kumral bıyıklı Musa bin Osman Sin 35 Müsin 1257	Oğlu Kamil T: fi 5 Cemaziyelahir 1255	250. Oğlu Osman Sin 5 Tüvana 1258	251. Diğer oğlu Yusuf Sin 1			
252. Kumral bıyıklı Ali bin Osman Sin 30	Oğlu Hasan T: 4 Rebiulevvel 1260	Oğlu Osman T: 11 Şevval 1259	253. Karındaşı ter bıyıklı Mehmed Sin 25	Oğlu İbrahim T: fi 5 Cemaziyelevevvel 1260	254. Karındaşı oğlu Abdi Sin 4	255. Kumral bıyıklı Hüseyin bin Durmuş Sin 40 Müsin 1252	256. Oğlu Ali Sin 10 Reft be Asakir-i Mansure 1253	257. Diğer oğlu Osman Sin 8	Oğlu Memiş T: fi 5 Şevval 1261	
258. Diğer oğlu Meto Sin 5 Tüvana 1258	259. Diğer oğlu Halid Sin 3		260. Diğer oğlu Mahmud Sin 2 F: fi 5 zilhicce 1253	261. Kumral bıyıklı Yusuf Bin Durmuş Sin 30	262. Oğlu Ahmed Sin 3		263. Diğer oğlu Mustafa Sin 1			
264. Kara bıyıklı Ali bin Hasan Sin 30	Oğlu Mehmed T: 1260	Oğlu Hasan T: 1258	Oğlu Hüseyin T: 1257	265. Oğlu Ahmed Sin 3 F:fi 5 zilhicce 1255	266. Diğer oğlu İbrahim Sin 2	267. İnce bıyıklı Mustafa bin Hasan Sin 28	Oğlu Osman T: fi 18 Rebiulevvel 1260	268. Oğlu Mahmud Sin 1	269. Kara bıyıklı Memiş bin Ali Sin 35 F: fi 5 zilhicce 1253	Memiş bin Hurşid T: fi 11 Rebiulevvel 1252

SAYFA206.

270. Oğlu Ali Sin 1 F: fi 5 zilhicce 1253	271. Ter bıyıklı Hurşid bin Ali Sin 26	Oğlu Halid T: 1255	272. Oğlu Salih Sin 1 F: 1257	273. Ter bıyıklı Tahir bin Ali Sin 25	Oğlu Ali T: fi 8 Rebiulevvel 1261	274. Karındaşı oğlu Yusuf bin Mustafa Sin 5 Tüvana 1258	275. Ter bıyıklı Ameş bin Fındık Sin 26	Oğlu Feyzullah T: 26 Rebiulahir 1260	
276. Emmizâdesi kara bıyıklı Mustafa bin Hüseyin Sin 40 Müsin 1252		Oğlu Ali T: 1252	Oğlu Hüseyin T: 1256	277. Aksakallı Memiş bin Mehmed Sin 50 F: fi 15 Receb 1251	278. Oğlu ter bıyıklı Mustafa Sin 25	279 Diğer oğlu İbrahim Sin 5 F: fi 5 zilhicce 1253			
280. Diğer oğlu Mansur Sin 4	281. Şâbb-ı emred Ömer bin Abdurrahman Sin 12		Oğlu Abdullah T: 1255	282. Karındaşı Yunus Sin 10 Tüvana 1253 Reft be Asakir-i Mansure fi 25 Safer1255			283. Aksakallı Mustafa bin Abdi Sin 80 F: 1256	284. Şâbb-ı emred Mustafa bin İsmail Sin 13 F: fi 1 Ramazan1252	
285. Ter bıyıklı Mehmed Sin 25 Amed an karye-i Pindoz fi 11 Muharrem			Oğlu Mehmed T: 1258	Oğlu Ali T: 1252	Oğlu Memiş T: 1260	Oğlu Ömer T: 1256	286. Karındaşı şâbb-ı emred Sin 15 Bu dahi		

1252					Reft be Asakir-i Mansurefi 25 Safer1255
287. Diğer karındaşı Hurşid Sin 6 Bu dahi		288. Diğer karındaşı Yusuf Sin 3 Bu dahi		289. Şâbb-ı emred Kamil bin Mehmed Sin 13 Hini tahrirde sehven mebni kayd şod 1252	

Karye-i Canpolat Tabii Rize

Müslim

1. Müzellef sakallı Bektaş bin Tatar Osman Sin 25 F: fi 5 zilhicce 1253	2. Karındaşı kumral bıyıklı Fındık bin Osman Sin 38	3. Oğlu Halid Sin 1	4. Diğer karındaşı kara bıyıklı İbrahim bin Osman Sin 35	5. Oğlu Yusuf Sin 1			
6. Kara sakallı Yakub bin Memiş Sin 40 Müsin 1252	Oğlu Mehmed T: fi 5 zilhicce 1253	Oğlu Receb T: fi 5 Rebiulevvel 1262	7. Oğlu Durmuş Sin 7 Tüvana 1256	8. Diğer oğlu İbrahim Sin 5 Tüvana 1258	9. Kara bıyıklı Mustafa bin Durmuş Sin 45	10. Oğlu kara bıyıklı Memiş Sin 28	Oğlu Reşid T: fi 22 Rebiulevvel 1262
11. Diğer oğlu Hüseyin Sin 9 Tüvana 1254	12. Diğer oğlu Mehmed Sin 8 Tüvana 1255	13. Diğer oğlu Yusuf Sin 5 Tüvana 1258	14. Diğer oğlu Süleyman Sin 4	15. Diğer oğlu Tahir Sin 2			
16. Aksakallı Ömer bin Durmuş Sin 70 F: fi 22 Receb 1257	17. Oğlu kara bıyıklı Hasan Sin 40 Müsin 1252	18. Diğer oğlu sarı bıyıklı Osman Sin 36 Müsin 1256	Oğlu Ali T: fi 10 Receb 1257	Oğlu Ahmed T: fi 24 Ramazan1262	19. Diğer oğlu kara bıyıklı İsmail Sin 30		

SAYFA207.

20. Diğer oğlu ter bıyıklı Kibar Sin 25	21. Yiğeni Şaban Sin 5 Tüvana 1258	22. Kara bıyıklı İbrahim bin Ali Sin 30	23. Karındaşı ter bıyıklı Kerim Sin 22	24. Diğer karındaşı Durmuş Sin 8 Reft be Asakir-i Mansure fi 11 Şevval 1254			
25. Diğer karındaşı Atmaca Sin 5 Tüvana 1258	26. Kara bıyıklı Ömer bin Emin Ali Sin 40 Müsin 1252	27. Oğlu Emin Ali Sin 5 Tüvana 1258	28. Kara sakallı Osman bin Osman Sin 50	Oğlu Bayram T: fi 2 Cemaziyevvel 1251	29. Oğlu Hüseyin Sin 9 Tüvana 1254		
30 Sarı bıyıklı Ali bin Durmuş Sin 30	Oğlu Mustafa T: fi 11 Şaban 1252	31. Karındaşı oğlu Halid bin Yahya Sin 8 Tüvana 1255	Oğlu Süleyman T: fi 16 Rebiulevvel 1262	32. Kara bıyıklı Ali bin Ahmed Sin 46	Oğlu Mehmed T: fi 15 Receb 1252	33. Oğlu ter bıyıklı Ahmed Sin 25	Oğlu Hüseyin T: fi 5Şaban 1258 F: 1262
34. Diğer oğlu Tahir Sin 8 F: fi 5 zilhicce 1253	35. Kır sakallı Hüseyin bin Ali Sin 50	36. Oğlu ter bıyıklı Ali Sin 25 F: fi 5 zilhicce 1253	37. Diğer oğlu Ömer Sin 4 F: fi 2 Şevval 1257	38. Aksakallı Hüseyin bin Mustafa Sin 60			
39. Yiğeni Mustafa bin Ömer Sin 8 Tüvana 1255	40. Kara bıyıklı Mahmud bin İsmail Sin 38 Müsin 1255	41. Oğlu Ahmed Sin 7 Tüvana 1256	42. Diğer oğlu Atmaca Sin 4	43. Diğer oğlu Osman Sin 1			
44. Sarı bıyıklı Ali bin Mustafa Sin 27	45. Oğlu Mustafa Sin 1	46. Şâbb-ı emred Hüseyin bin Mahmud Sin 11 Tüvana 1252 F: fi 19 Şaban 1259	47. Salih bin Osman Sin 7 Tüvana 1256	48. Karındaşı Osman Sin 2			
49. Kara bıyıklı Ali bin Mahmud Sin 40 Müsin 1252	Oğlu Mustafa T: fi 11 Rebiulevvel 1251	50. Oğlu mahmud Sin 1	51. Ter bıyıklı Hüseyin bin Ahmed Sin 23	52. Şâbb-ı emred Memiş bin Ahmed Sin 10 Tüvana 1253	53. Karındaşı Mustafa Sin 5 F: fi 11 Şevval 1251		
54. Diğer karındaşı Osman Sin 3 F: fi 5 zilhicce 1253	55. Diğer oğlu şâbb-ı emred Emin Sin 25	56. Diğer oğlu İdris Sin 5 Amed an karye-i Pindozi 21	58. Orta boylu kumral bıyıklı Osman bin Hüseyin Sin 36	Oğlu Ömer T: fi 5 Ramazan1253	59. Diğer oğlu Mehmed Sin 1		

	Amed an karye-i Konyat fi 21 Şevval 1254	Rebiulevvel1257	Reftbe karye-i Pindoz fi 12 Rebiulahir 1262		Bu dahi
--	---	-----------------	--	--	---------

SAYFA208

Karye-i Sanduk İlhak Tabii Rize

Müslim

1. Aksakallı Hüseyin bin Mustafa Sin 80 F: fi 2 Rebiulahir 1255	2. Oğlu kara bıyıklı Salih Sin 40 Müsin 1252 F: fi 15 Cemaziyelevvel 1252	Ali Veledi T: fi ğurre-i Cemaziyelevvel 1252 F: fi 5 zilhicce 1253	3. Diğer oğlu ter bıyıklı Osman Sin 30	Oğlu Osman T: fi 5 Muharrem1255	4. Sarı bıyıklı Mehmed bin Mustafa Sin 35 F: fi 5 zilhicce 1253	Oğlu Yusuf T: fi 11 Cemaziyelevve 11251	5. Oğlu Mustafa Sin 8 F: fi 12 Rebiulevvel 1253
6. Kır sakallı Ahmed bin Mustafa Sin 50	7. Oğlu kara bıyıklı Osman Sin 30	Oğlu Mustafa T: fi 2 Rebiulevvel 1262		8. Diğer oğlu şâbb-ı emred Memiş Sin 20 Reft be Nizam fi 5 Rebiulahir1251 F: fi 5 Rebiulahir 1255	9. Diğer oğlu şâbb-ı emred Şeker Sin 18	Oğlu Hasan T: fi 4 Safer 1262	
10. Diğer oğlu Mehmed Sin 10 F: fi 14 Rebiulevvel 1253	11. Diğer oğlu Mustafa Sin 2 F: fi 5 zilhicce1253	12. Kara bıyıklı Yusuf bin Hasan Sin 30	Oğlu Ömer T: fi 12 Safer1262		13. Kara bıyıklı Hüseyin bin Mustafa Sin 40 Müsin 1252	Oğlu Durmuş T: fi 11 Cemaziyelevvel 1251 F: fi 5 Receb 1253	
15. Diğer oğlu Bayram Sin 3	16. Kara sakallı Ali bin Mustafa Sin 35 Müsin 1257		17. Oğlu Mahmud Sin 8 Tüvana 1255	18. Diğer oğlu Halid Sin 5 Tüvana 1258		19. Diğer oğlu Mustafa Sin 3	Oğlu Memiş T: fi 3 Muharrem1255
20. Diğer oğlu Ahmed Sin 1 F: fi 20 Rebiulevvel 1262	21. Sarı bıyıklı Mehmed bin Mustafa Sin 35 Müsin 1257	Oğlu Memiş T: 1252	Oğlu Mehmed T: fi 7 Receb 1255 F: fi 2 Rebiulevvel 1262	22. Oğlu Süleyman Sin 4	23. Diğer oğlu Mustafa Sin 1	24. Şâbb-ı emred Ömer bin Mustafa Sin 20 F: fi 5 zilhicce 1253	Oğlu Mustaf a T: fi 11 Receb 1252
25. Karındaşı İbrahim Sin 5 F: fi 1 cemaziyelevvel 1251	26. Köse aksakallı Mustafa bin Ömer Sin 65		27. Aksakallı Ali bin Ömer Sin 60 F: fi 5 Rebiulevvel 1251	28. Oğlu kara bıyıklı Memiş Sin 40 Müsin 1252		Oğlu Ali T: fi 4 Muharrem1260	
30. Diğer oğlu ter bıyıklı Ali Sin 25	Oğlu Receb T: fi 11 Rebiulevvel 1251 F: fi 11 Cemaziyelevvel 1255	31. Kara bıyıklı Hüseyin bin Mahmud Sin 45	32. Oğlu ter bıyıklı İbrahim Sin 25		Oğlu Hurşid T: fi 11 Şaban 1257	33. Diğer oğlu Ali Sin 8 Tüvana 1255 F: fi 12 Receb 1260	34. Diğer oğlu Ömer Sin 6
35. Diğer oğlu Halid Sin 4 F: fi 20 Cemaziyelevvel 1251		36. Yiğeni Mehmed bin İbrahim Sin 1 F: fi 18 Cemaziyelevvel 1251	37. Kara bıyıklı Ali bin Mahmud Sin 35 F: fi 12 Cemaziyelevvel 1252		38. Oğlu Durmuş Sin 10 F: fi 8 Ramazan1252	39. Diğer oğlu Osman Sin 7 F: fi 15 Receb 1251	
40. Diğer oğlu Mustafa Sin 4 F: fi 11 Safer 1255		41. Diğer oğlu Atmaca Sin 2 F: fi 20 Receb 1251		42. Kara bıyıklı Osman bin Mahmud Sin 30		43. Karındaşı oğlu Ahmed bin Memiş Sin 30	
44. Karındaşı ter bıyıklı Mustafa bin Memiş Sin 25	45. Diğer karındaşı Hasan Sin 6		46. Kara sakallı Mehmed bin İbrahim Sin 43	Oğlu Mehmed T: fi 14 Cemaziyelevvel 1252		47. Oğlu Derviş Sin 7 Tüvana 1256	Oğlu İbrahim T: fi 29 Rebiulevvel 1262
48. Şâbb-ı emred Durmuş bin Hüseyin Sin 19	Oğlu Hasan T: fi 9 Rebiulahir 1262	49. Kara bıyıklı Ahmed bin Hasan Sin 35 Reft be Asitane fi 5 Rebiulahir1251	Oğlu Mahmud T: fi 4 Ramazan1257		50. Oğlu Kerim Sin 5 Tüvana 1258	51. Kumral bıyıklı Hasan bin İbrahim Sin 37 Müsin 1255	Oğlu Mehmed Ali T: fi 5 Rebiulahir 1255

52. Ođlu Ahmed Sin 7 Tüvana 1257	53. Diđer ođlu Osman Sin 4	54. Diđer ođlu Süleyman Sin 1	55. Kara bıyıklı Yusuf bin İbrahim Sin 35 Müsin 1257	Ođlu Bilal T: fi 11 Cemaziyelevvel 1252 F: fi 5 zilhicce 1253	Ođlu Halil T: fi 11 Şevval 1255	Ođlu Mehmed T: fi 13 Rebiulevvel 1258	56. Ođlu İshak Sin 3
57. Diđer ođlu Ali Sin 1		58. Karındaşı kara bıyıklı Ali Sin 32	59. Diđer karındaşı kara bıyıklı Durmuş Sin 32	Ođlu İbrahim T: fi 28 Şaban 1257 F: fi 26 Rebiulevvel 1262		60. Kara sakallı Hüseyin bin Ömer Sin 70 F: fi 5 zilhicce 1256	
61. Ođlu kumral bıyıklı Memiş Sin45	62. Diđer ođlu kara bıyıklı Osman Sin 30	Ođlu Miktat T: fi 11 Rebiulevvel 1252	63. Diđer ođlu ter bıyıklı Mustafa Sin 25	Ođlu Abdulhamid T: fi 11 Cemaziyelevvel1251	Ođlu Tufan T: fi 5 zilhicce 1252	Ođlu Dursun T: fi 5 zilhicce 1262	64. Diđer ođlu şâbb- ı emred Yunus Sin 2

SAYFA209

65. Yiđeni şâbb-ı emred Ahmed bin Memiş Sin 20		Ođlu Hüseyin T: fi 4 Cemaziyelevvel 1260	66. Diđer yiđeni Tahir Sin 7 Tüvana 1256	67. Diđer yiđeni Hasan bin Osman Sin 2	68. Ter bıyıklı Mustafa bin Memiş Sin 28 F: fi 4 Cemaziyelevvel 1255		
69. Karındaşı şâbb-ı emred Ahmed Sin 23 Reft be Nizam fi 5 Rebiulahir 1251		70. Diđer karındaşı şâbb-ı emred Hüseyin Sin 20		71. Diđer karındaşı şâbb-ı emred Hüseyin Sin 15 Reft be Asakir-i Mansure fi 11 zilhicce 1253		72. Diđer karındaşı Yunus Sin 7 F: fi 5 zilhicce 1253	
73. Diđer karındaşıReceb Sin 5 Tüvana 1258		74. Aksakallı Feyzullah bin Feyzullah Sin 60 F: 1253		75. Ođlu kumral bıyıklı Memiş Sin 30 Reft be Asitane fi 5 Rebiulahir1251		76. Karındaşı Mustafa Sin 28 Reft be Nizam fi 5 Rebiulahir 1251 F: fi 1 Şevval 1252	
77. Diđer karındaşı ter bıyıklı Osman Sin 22 F: fi 5 zilhicce 1253	78. Yiđeni Tahir bin Memiş Sin 5 Tüvana 1258		79. Diđer yiđeni Mahmud bin Mustafa Sin 1 F: 1257	80. Orta boylu kır sakallı Hüseyin bin Mehmed Sin 44 Amed an karye-i Sikrik fi 22 Rebiulevvel 1257		Ođlu Ahmed T: fi 1 zilhicce 1262	
82. Abdulhamid bin Ali Sin 8 Tahrir-i mande kayd şode fi 12 Muharrem 1258			Yiđeni Memiş bin Ahmed Sin 6 Nukılet be karye-i kuzanniyoz fi 5 Receb1260				

Karye-i Şetroz Tabii Rize

Müslim

1. Aksakallı Musa bin Mehmed Sin 60	Ođlu Mustafa T: fi 12Şaban 1256	2. Ođlu kara bıyıklı İbrahim Sin 35 Müsin 1258	Ođlu Derviş T: fi 11 Ramazan1251	Ođlu Receb T: fi 11Receb 1255	Ođlu Tahir T: fi 14 Cemaziyelevve 11260	3. Kır sakallı Hüseyin bin Mehmed Sin 55 F: fi 14 Rebiulevvel 1252	4. Ođlu Mehmed Sin 8 Reft be Nizam 11 Şaban 1252	5. Diđer ođlu Şaban Sin 4
6. Diđer ođlu Osman Sin 2 F: fi 18 Rebiulevvel 1251		7. Aksakallı Hüseyin bin Ahmed Sin 70		8. Ođlu kara bıyıklı Memiş Sin 45	9. Yiđeni ter bıyıklı Mustafa Sin 25	10. Diđer yiđeni şâbb-ı emred Behram Sin 15 Reft be Asakir-i Mansurefi 15 Ramazan1254		
11. Diđer yiđeni Yunus Sin 10 Tüvana 1253	12. Diđer yiđeni Cevahir Sin 8 F: fi 8 cevahir 1252		13. Diđer yiđeni Ahmed Sin 3	14. Diđer yiđeni Süleyman Sin 1	15. Kara bıyıklı Ömer bin Hüseyin Sin 35 Müsin 1257		Ođlu Osman T: fi 11 Ramazan1251	Ođlu Mehmed T: fi 11 Cemaziyel evvel 1253
16. Ođlu Ali Sin 1 F: fi 5 zilhicce 1253	17. Karındaşı kumral bıyıklı İbrahim bin Hasan Sin 30		18. Diđer karındaşı ter bıyıklı Kıbar Sin 26	19. Aksakallı Mustafa bin Mehmed Sin 70		Ođlu Ömer T: 1258		20 Ođlu kara bıyıklı İsmail Sin 40 Müsin 1252

21. Diğer oğlu kara bıyıklı Osman Sin 38 Müsin 1254	Oğlu Mehmed T: 1251	Oğlu Hasan T: 1255	22. Diğer oğlu kumral bıyıklı Mehmed Sin 30 Reft be Asakir-i Mansurefi 11 Ramazan1254 F: fi 27 Muharrem 1259	23. Diğer oğlu ter bıyıklı Hasan Sin 26	24. Yiğeni Bayram Ali bin İsmail Sin 5
25. Diğer yiğeni Mehmed bin İsmail Sin 3	26. Kırca sakallı Osman bin Mehmed Sin 50	OğluAli T: fi 19 Ramazan1255	27. Oğlu Hüseyin Sin 5	28. Diğer oğlu Bayram Ali Sin 3 F: fi 11 Şevval 1252	

SAYFA210

29. Kara bıyıklı Ahmed bin Mahmud Sin 35 Müsin 1257	Oğlu Süleyman T: fi 12 Rebiulahir 1255	30. Oğlu Mahmud Sin 8 Tüvana 1255	Oğlu Memiş T: fi 14 Rebiulahir 1260	31. Diğer oğlu Osman Sin 6 F: fi 5 zilhicce 1253	Oğlu Memiş T: fi 15 Ramazan1257	32. Diğer oğlu Hasan Sin 4	33. Diğer oğlu İbrahim Sin 3 F: fi 5 zilhicce 1253	34. Diğer oğlu Yunus Sin 2 F: fi 5 zilhicce 1253	
35. Kara bıyıklı Ali bin Mahmud Sin 30	Oğlu Memiş T: 1251	36. Oğlu Osman Sin 5 Tüvana 1258	37. Diğer oğlu Halid Sin 3	38. Kara bıyıklı Memiş bin Ali Sin 35 Müsin 1257 F:fi 18 Cemaziyelevvel 1259	Oğlu Ali T: 1256	39. Kumral bıyıklı Mahmud bin Cevahir Sin 30	Oğlu Hasan T: 1259	Oğlu Dursun T: 1255	Oğlu Abdulham id T: 1260
40. Oğlu Ahmed Sin 2 F: fi 27 Rebiulevvel 1259	41. Kumral bıyıklı Ahmed bin Mustafa Sin45	42. Oğlu kumral bıyıklı Memiş Sin 26 Reft be Asitane 1255	Oğlu Mustafa T: 1251 F: 1255	43. Diğer oğlu ter bıyıklı Salih Sin 24	Oğlu Süleyman T: fi 20 Ramazan1260	44. Diğer oğlu Abdulaziz Sin 20			
45. Diğer oğlu Halid Sin 7 Reft be Asakir-i Mansure 21 Ramazan1254	46. Yiğeni Mahmud bin Memiş Sin 1	47. Kumral bıyıklı Osman bin Ebubekir Sin 30	48. Oğlu Ebubekir Sin 10 Tüvana 1253	Oğlu Mehmed T: fi 10 Şevval 1253	49. Diğer oğlu Ömer Sin 2				
50. Kara bıyıklı Memiş bin İbrahim Sin 35 F: fi 15 Ramazan 1255	51. Oğlu şâbb-ı emred Reşid Sin 13	Oğlu Memiş T: 1258	52. Diğer oğlu Receb Sin 10 Tüvana 1253	53. Diğer oğlu Tahir Sin6 F: fi 11 Rebiulahir 1255					
54. Kara bıyıklı Ömer bin Hasan Sin 35 Tüvana 1257	Oğlu İbrahim T: fi 4 Cemaziyelevvel 1255	55. Oğlu Mahmud Sin 6 F: fi 5 Rebiulevvel 1251	56. Diğer oğlu Ali Sin 1	57. Aksakallı Ali bin Osman Sin 70	58. Oğlu kara bıyıklı Osman Sin 35 Tüvana 1257	Oğlu Mustafa T: fi 2 Receb 1254			
59. Diğer oğlu kara bıyıklı Hasan Sin 30	60. Yiğeni şâbb-ı emred Ahmed bin Osman Sin 15	61. Kır bıyıklı Osman bin Ömer Sin 50	62. Oğlu kara bıyıklı Ahmed Sin 30						
63. Yiğeni Memiş bin Ahmed Sin 6 Tüvana 1257	64. Kara bıyıklı Hasan bin İsmail Sin 40 F: fi 11 Safer 1251	65. Oğlu şâbb-ı emred Yakub Sin 22	66. Orta boylu kara bıyıklı Ömer bin Hasan Sin 35 Amed kayd fi 20 Ramazan1255	Oğlu Hurşid T: fi 11 Şevval 1255					

SAYFA211.

Karye-i Uma Tabii Rize

Müslim

1. Kumral sakallı molla Osman bin Hafız Ahmed İmam Sin 41 F: fi 1 Ramazan1252	2. Oğlu şâbb-ı emred Hamid Sin 12 F: fi 3 Ramazan1252	3. Diğer oğlu Memiş Sin 8 F: fi 4 Ramazan1252	4. Diğer oğlu Said Sin 5 F: fi 5 Ramazan1252	5. Yiğeni şâbb-ı emred Mustafa Sin 21	Oğlu Osman T: fi 5 Rebiulevvel 1256	6. Kır sakallı Mahmud bin Mustafa Muhtar Sin 52 F: fi 3 Ramazan1261	
7. Oğlu kara bıyıklı Mustafa	Oğlu Hüseyin T: fi 14 Cemaziyelevvel	Oğlu Hasan T: 1256	8. Diğer oğlu şâbb-ı emred Memiş	9. Yiğeni Tahir Sin 3	10. Kumral bıyıklı	11. Karındaşı kumral bıyıklı	12. Oğlu Hasan

Sin 35 Tüvana 1257		1259		Sin 17 F: fi 5 zilhicce 1253		F: fi 5 zilhicce 1253		Bayram Ali bin Ömer Sin 50		Yakub Sin 35 Tüvana 1257		Sin 1																			
13. Diğer karındaşı şâbb-ı emred Osman Sin 23		Oğlu Reşid T: 1252		14. Oğlu Yunus Sin 4		15. Kara bıyıklı Mahmud bin Mehmed Sin 33		Oğlu Ali T: fi 11 Cemaziyelevvel 1259		Oğlu Mustafa T: fi 11 Cemaziyelevvel 1259		Oğlu Ahmed T:1251		16. Oğlu Mehmed Sin 7 F: fi 5 zilhicce 1253		17. Kır sakallı Hasan bin Ömer Sin 51		18. Oğlu İbrahim Sin 22													
19. Diğer oğlu Mustafa Sin 8 Tüvana 1255				20. Diğer oğlu Ali Sin 4 F: fi 5 zilhicce 1253				21. Yiğeni Mehmed bin Ali Sin 9 Tüvana 1252				22. Aksakallı İsmail bin Mahmud Sin 61 F: fi 5 Receb 1251				23. OğluTüysüz İbrahim Sin 31 F: fi 25 Şevval 1254				24. Diğer oğlu kara bıyıklı Mahmud Sin 28 F: 1254											
25. Diğer oğlu şâbb-ı emred Memiş Sin 18 F: fi 19 Ramazan1252				Oğlu Tahir T: fi 24 zilhicce 1252				26. Diğer oğlu Cafer Sin 7 Tüvana 1256				Oğlu Mahmud T: 1254 F: 1260				Oğlu Derviş T: 1259				27. Yiğeni Mustafa bin İbrahim Sin 2				28. Diğer oğlu Mehmed Sin 1				29. Aksakallı Mahmud bin Hasan Sin 65 F: fi 25 Cemaziyelevvel 1252			
30. Oğlu kara bıyıklı Emin Sin 35 Müsin 1257				Oğlu Ahmed T: 1251				Oğlu Mahmud T: 1256				31. Diğer oğlu şâbb-ı emred Mustafa Sin 17 F: fi 28 Cemaziyelevvel 1252				32. Diğer oğlu Osman Sin 5 Tüvana 1258				33.Yiğeni Hasan bin Emin Sin 2 F: fi 11 Receb 1251				34. Kır bıyıklı Abdurrahman bin Ali Sin 55 F: fi 2 Şaban 1260							
35. Kumral bıyıklı Ömer bin Cevahir Sin 38				Oğlu Mustafa T: fi 12 Cemaziyelevvel 1259				36. Oğlu Hasan Sin 4 F: fi 21 Şevval 1254				37. Kara bıyıklı Genç Ali bin İbrahim Sin 40 Müsin 1252 F: fi 5 zilhicce 1253				38. Oğlu şâbb-ı emred Mustafa Sin 13 F: fi 17 Cemaziyelevvel 1259				Oğlu Ali T: fi 8 Şevval 1255				39. Diğer oğlu Osman Sin 3 F: fi 25 Şevval 1254							
40. Ter bıyıklı Yahya bin Cevahir Sin 30 F: fi 5 zilhicce 1253				Oğlu Reşid T: fi 11 Rebiulevvel 1252				41. Oğlu cevahir Sin 1 F: fi 5 zilhicce 1253				42. Karındaşı şâbb-ı emred Mehmed Sin 19 F: fi 27 zilhicce 1254				43. Diğer karındaşı şâbb-ı emred Memiş Sin 14				44. Yiğeni Durmuş Ali bin Ahmed Sin 3 F: fi 15 Cemaziyelevvel 1251											
45. İnce bıyıklı Hasan bin Mustafa Sin 50				Oğlu Ali T: fi 18 Cemaziyelahir 1259				46. Oğlu Durmuş Sin 9 F: fi 5 zilhicce 1253				47. Diğer oğlu Hasan Sin 1				48. Kumral bıyıklı Memiş bin Durmuş Sin 31				Oğlu Ahmed T: fi 11 Cemaziyelevvel 1257				49. Oğlu Osman Sin 3 F: fi 5 zilhicce 1253							
50. Kara bıyıklı Yusuf bin Hasan Sin 51		51. Oğlu ince bıyıklı Kamil Sin 30		Oğlu Osman T: 1257		Oğlu Tahir T: 1256		Oğlu Mustafa T: 1256		52. Diğer oğlu şâbb-ı emred Yunus Sin 16		Oğlu Receb T: 1257		Oğlu Receb T: 1252		Oğlu Ömer T: 1260		53. Yiğeni Osman Sin 1		54. Kumral bıyıklı Hasan bin Abdi Sin 32		Oğlu Topal T: 1256									
55. Oğlu Ali Sin 4 F: fi 15 Şaban 1252				56. Diğer oğlu Bayram Ali Sin 2 F: fi 28 Şevval 1254				57. Karındaşı ter bıyıklı Hasan Sin 23 Reft be Bafrafi 5 Rebiulahir1251				58. Diğer karındaşı Şâbb- ı emred Mustafa Sin 16 F: fi 19 Cemaziyelevvel 1251				59. Şâbb-ı emred Ahmed bin Ali Sin 21				60. Karındaşı Memiş Sin 15				Oğlu Ali T: fi 29 Şaban 1260							
61. Kumral bıyıklı Memiş bin Ali Sin 36				Oğlu Mehmed T: fi 11 zilhicce 1258				62. Oğlu Osman Sin 10 Tüvana 1253				63. Diğer oğlu Halid Sin 4 F: fi 2 Receb 1254				64. Diğer oğlu Ali Sin 1 F: fi 3 zilhicce 1254				65. Kara bıyıklı Mahmud bin Emin Sin 35 F: fi 7 Cemaziyelevvel 1252				66. Oğlu şâbb-ı emred Mustafa Sin 12 F: fi 11 Cemaziyelevvel 1252							
67. Diğer oğlu Osman Sin 7 F: fi 5 zilhicce 1254						68. Diğer oğlu Bilal Sin 3						69. Karındaşı şâbb-ı emred Hasan Sin 20 Kaza-i Of fi 5 Rebiulahir1251						70. Şâbb-ı emred Yusuf bin Mehmed Sin 15 Reft be Asakir-i Mansure fi 5 Rebiulahir1251						71. Karındaşı şâbb-ı emred Kel Ali Sin 14 F: fi 10 Cemaziyelevvel 1252							
72. Yiğeni Mustafa		73. Kumral bıyıklı		Oğlu Mustafa T: 1258		Oğlu Osman T: 1254		74. Oğlu Eyyüb		75. Diğer oğlu Ali		76. Karındaşı ter bıyıklı		77. Köse sakallı																	

Sin 8 F: fi 5 zilhicce 1254	Hasan bin Eyyüb Sin 30 Reft be Bafra 1251			Sin 9 F: fi 1 Şevval 1251	Sin 3 F: fi 7 zilhicce 1254	Hüseyin Sin 23	Süleyman bin Ali Sin 40 F: fi 9 zilhicce 1254
--------------------------------	---	--	--	------------------------------	-----------------------------------	-------------------	---

SAYFA212

78. Oğlu ter bıyıklı Yunus Sin 20	Oğlu Receb T: fi 23 Şaban 1260	79. Kır sakallı Mehmed bin Mustafa Sin 50	80. Oğlu kumral bıyıklı Hasan Sin 30 F: fi 15 Safer 1254	81. Diğer oğlu ter bıyıklı Hüseyin Sin 29 Reft be Bafrafi 5 Rebiulahir1251 F: fi 19 Safer 1254	82. Diğer oğlu ter bıyıklı Memiş Sin 28 F: 1257	Oğlu Ali T: fi 2 Ramazan1255		
83. Diğer oğlu ter bıyıklı Ali Sin 25 Reft be Bafrafi 5 Rebiulahir1251	Oğlu Osman T: fi 16 Rebiulahir 1259	Oğlu Hasan T: fi 15 Cemaziyelevvel 1257	84. Yiğeni ter bıyıklı Ömer bin Salih Sin 26 F: fi 11 Safer 1254	Oğlu Salih T: fi 20 Safer 1254	85. İnce sarı bıyıklı Hasan bin Ali Sin 28 F: fi 15 Ramazan1252	86. Karındaşı ter bıyıklı Mustafa Sin 28	Oğlu Ahmed T: fi 13 Cemaziyelevvel 1257	Oğlu Yakub T: fi 17 Ramazan1260
87. Kır sakallı Ahmed bin Osman Sin 45	Oğlu Ali T: 1251 F: 1256	88. Oğlu Memiş Sin 3 F: fi 15 Receb 1252	89. Diğer oğlu Mehmed Sin 1 F: fi 25 Safer 1251	90. Yiğeni kara bıyıklı Mustafa bin Hüseyin Sin 40 Müsin 1252	Oğlu İbrahim F: fi 9 Rebiulevvel 1254	91. Oğlu Ali Sin 5	92. Diğer oğlu Hüseyin Sin 3 F: fi 15 zilhicce 1254	
93. Diğer oğlu Tahir Sin 1	94. Kır sakallı Yakub bin Mustafa Sin 55 F: fi 21 zilhicce 1254	95. Oğlu sarı bıyıklı Yunus Sin 31 F:fi 25 zilhicce 1254	96. Diğer oğlu kumral bıyıklı Abdurrahman Sin 30	Oğlu Mustafa T: fi 15 Şevval 1255	Oğlu İbrahim T: fi 2 Ramazan1260			
97. Diğer oğlu Mustafa Sin 29 F: fi 28 zilhicce 1254	98. Yiğeni Salih bin Yunus Sin 8 F: fi 28 zilhicce 1254	99. Diğer yiğeni Halid Sin 5 F: fi 5 zilhicce 1253	100. Diğer yiğeni İbrahim bin Abdurrahman Sin 3 F: fi 29 zilhicce 1254	101. Kır sakallı Ahmed bin Mehmed Sin 55 F: fi 14 Şaban 1260				
102. Oğlu kumral bıyıklı Durmuş Sin 35	103. Diğer oğlu kumral bıyıklı Bektaş Sin 22 F: 1256	104. Diğer oğlu ter bıyıklı Yunus Sin 25	105. Yiğeni İsmail bin Durmuş Sin 10 Tüvana 1253					
106. Diğer yiğeni Ali Sin 8 Tüvana 1255	107. Diğer yiğeni Kerim Sin 1	108. Kara bıyıklı Ömer bin Mehmed Sin 30 Reft be Bafrafi 5 Rebiulahir1251	Oğlu Ali T: 1256	109. Oğlu Mehmed Sin 12 F: fi 16 Şevval 1252	110 Diğer oğlu Osman Sin 9 F: fi 17 Ramazan1252	111. Diğer oğlu Ali Sin 6 F: fi 21 Ramazan1252	112. Diğer oğlu Hasan Sin 1 F: fi 1 Şaban 1252	
113. Diğer oğlu Hüseyin Sin 1 F: fi 3 Şaban 1252	114. Şâbb-ı emred Hasan bin Osman Sin 16 F: fi 3 Cemaziyelevvel 1258	115. Kara sakallı Yakub bin Durmuş Sin 45 F: fi 21 Şevval 1254	116. Oğlu ter bıyıklı Hüseyin Sin 18 F: fi 4 Şevval 1261	117. Diğer oğlu Ali Sin 9 Tüvana 1254				
118. Diğer oğlu Osman Sin 6 Tüvana 1257	119. Kumral sakallı Mustafa bin Osman Sin 55	120. Oğlu şâbb-ı emred Hurşid Sin 18	121. Diğer oğlu şâbb-ı emred Hasan Sin 13 Reft be Asakir-i Mansurefi 11 Safer1252	122. Diğer oğlu Hüseyin Sin 12				
123. Yiğeni şâbb-ı emred Ömer bin Ali Sin 18	Oğlu Ali T: fi 12 Cemaziyelevvel 1259	124. Karındaşı Bilal Sin 6	125. Kır sakallı Hüseyin bin Memiş Sin 50	126. Oğlu kara bıyıklı Memiş Sin 26 F: fi 25 Cemaziyelevvel 1251	127. Oğlu Mustafa Sin 1			
128. Kara bıyıklı Ali bin Hasan Sin 29 Reft be Kaza-i Of fi 5 Rebiulahir1251	129. Sarı bıyıklı Cevahir bin Mahmud Sin 65 F: fi 12 Şevval 1255	130. Oğlu sarı bıyıklı Memiş Sin 35 Reft be Bafra fi 5 Rebiulahir1251 Nukilet be mahalle-i Hohol 1253	131. Diğer oğlu kumral bıyıklı Salih Sin 31					
132. Diğer oğlu ter bıyıklı Osman Sin 29 F: fi 12 Şevval 1261	Oğlu ömer T: 1254	Oğlu Abdullah T: 1252	133. Yiğeni şâbb-ı emred Mehmed bin Memiş Sin 11 Tüvana 1252 Bu dahi	134. Diğer yiğeni Bilal Sin 7 Bu dahi	135. Diğer yiğeni Receb Sin 5 Bu dahi	136 Diğer yiğeni Hüseyin Sin 2 Bu dahi		
137. Diğer yiğeni Halid bin Salih Sin 6 Tüvana 1257	138. Diğer yiğeni temel Sin 3	139. Diğer yiğeni Mustafa Sin 1	140. Kara sakallı Genç Ali bin Emin Sin 35	Oğlu Salih T: 1254	Oğlu Mehmed T: fi 24 zilhicce 1254	141. Oğlu İbrahim Sin 6	Oğlu Halid T: 1255	
142.	143.	Oğlu Ömer	144.	145.				

Diğer oğlu İsmail Sin 3	Yiğeni şâbb-ı emred Mustafa Sin 18	T: 1255	Karındaşı şâbb-ı emred Salih Sin 10 Tüvana 1253	Diğer karındaşı Osman Sin 5 F: 1252
146. Karındaşı oğlu Memiş bin Ahmed Sin 7 Tüvana 1257	147. Karındaşı Bilal Sin 4	148. Diğer karındaşı Hasan Sin 3 F: fi 5 Cemaziyelevvel 1252	149. Diğer karındaşı Hüseyin Sin 1 F: fi 6 Cemaziyelevvel 1252	150. Aksakallı Mustafa bin Ömer Sin 80 F: Safer 1251
151. Oğlu kumral bıyıklı Emin Sin 40 Müsin 1252	152. Diğer oğlu İnce bıyıklı Hüseyin Sin 30	Oğlu Abdulkерim T: fi 9 Rebiulevvel 1262	153. Diğer oğlu ter bıyıklı Yunus Sin 22	Oğlu Mustafa T: 1254
				Oğlu Ömer T: fi 2 Rebiulevvel 1262
				154. Yiğeni şâbb-ı emred Mahmud Sin 12 F: fi 1 Safer 1251

SAYFA213

155. Diğer yiğeni bin Bayram Sin9	156. Diğer yiğeni Hasan Sin 7 F: fi 15 Safer 1251	157. Diğer yiğeni Osman Sin 5 Tüvana 1258	158. Diğer yiğeni Mustafa Sin 2	159. Diğer yiğeni Ömer Sin 1	160. Ter bıyıklı Yusuf bin Hasan Sin 24 F: fi 2 Cemaziyelevvel 1252
161. Kara bıyıklı Ahmed bin Mustafa Sin 35	162. Oğlu şâbb-ı emred Yakub Sin 11 Müsin 1252	163. Diğer oğlu Beşir Sin 5 Tüvana 1258	164. Kara bıyıklı Osman bin Durmuş Sin 45 F: fi 18 Rebiulahir 1262	Oğlu Ali T: fi 25 Safer 1254	165. Oğlu İbrahim Sin 10 Tüvana 1253
166. Diğer oğlu Cafer Sin 1 F: fi 11 Receb 1251	167. Kumral bıyıklı Genç Ali bin Ahmed Sin 38 Müsin 1254	Oğlu Derviş T: fi 21 Cemaziyelevvel 1259	168. Oğlu Ahmed Sin 1 F: fi 15 Receb 1251	169. Orta boylu kumral bıyıklı Derviş bin Cevahir Sin 40 Hini tahrirde sehven mebni kayd şod 1252	170. Orta boylu karındaşı İbiş Sin 22 Amed an karye-i Sikrik 1256
					Oğlu Ali T: 1256

Karye-i İsaһor Tabii Rize

Müslim

1. Kara sakallı Memiş bin Ahmed Sin 40 Müsin 1252	Oğlu Mahmud T: 1254	2. Oğlu şâbb-ı emred Ahmed Sin 21 F: fi 11 cemaizyelevvel 1252	3. Diğer oğlu Ali Sin 1 F: 1252	4. Kara bıyıklı Memiş bin Ali Sin 35 F: fi 9 Rebiulahir 1259	5. Oğlu Ahmed Sin 10 Tüvana 1253	6. Diğer oğlu Hasan Sin 2 F: fi 17 Şaban 1252
7. Kumral bıyıklı Osman bin Yakub Sin 26 Reft be Bafra 1251	Oğlu Ali T: 1251 F: 1255	Oğlu Ali T: fi 2 Ramazan1261	Oğlu Şaban T: 1255 F: 1256	8. Karındaşı şâbb-ı emred Ahmed Sin 20	Oğlu Mehmed T: 1258 F: fi 20 Rebiulevvel 1262	Diğeri Receb T: fi 5 Şaban 1260
					9. Kara bıyıklı Mustafa bin İsmail Sin 30 F: fi 5 Safer 1253	10. Oğlu Salih Sin 5 F: fi 5 zilhicce 1253
						11. Diğer oğlu İsmail Sin 1 F: fi 5 zilhicce 1253
12. Karındaşı ter bıyıklı Hasan Sin 20	13. Diğer karındaşı şâbb-ı emred Mahmud Sin 15 F: fi 5 zilhicce 1253	14. Kumral sakallı Hasan bin Osman Sin 45	Oğlu Ömer T: fi 21 zilhicce 1254	Oğlu Süleyman T: 1254 F: fi 5 zilhicce 1255	15. Oğlu şâbb-ı emred Mehmed Sin 16 Reft be Asakir-i Mansure 1251	
16. Diğer oğlu şâbb-ı emred İbrahim Sin 15	17. Diğer oğlu şâbb-ı emred Yunus Sin 14 F: fi 5 zilhicce 1253	18. Diğer oğlu Ali Sin 10 Tüvana 1253	19. Diğer osman Sin 6 F: fi 15 Safer 1253	20. Diğer oğlu Reşid Sin 5 F: fi 5 zilhicce 1253		
21. Diğer oğlu Mustafa Sin 2 F: fi 17 Safer 1253	22. İnce bıyıklı Aһed bin İbrahim Sin 23	Oğlu Mehmed T: fi 11 Şaban 1251	Oğlu Osman T: fi 11 Safer 1255	Oğlu Ali T: fi 13 Cemaziyelevvel 1257	23. Oğlu İbrahim Sin 1	24. Şâbb-ı emred Yusuf bin Memiş Sin 19 F: fi 5 zilhicce 1253
					25. Şâbb-ı emred Yakub bin Mustafa	

							Sin 22 F: fi 5 zilhicce 1253
26. Kır sakallı Hasan bin Osman Sin 50 F: fi 21 Şevval 1255	27. Oğlu şâbb-ı emred Abdulkadir Sin 20	Oğlu Osman T: fi 11 Cemaziyelevvel 1252	Oğlu Hasan T: 1256	28. Diğer oğlu şâbb-ı emred Mustafa Sin 15	Oğlu Hasan T: fi 15 zilhicce 1259	29. Şâbb-ı emred Yunus bin Yusuf Sin 20 F: fi 2 Cemaziyelev vel 1251	
30. Karındaşı şâbb-ı emred Mahmud Sin 15 F: fi 25 Şevval 1254	31. Diğer karındaşı Ali Sin 10 Tüvana 1253 F: fi 25 Şevval 1254	32. Şâbb-ı emred Hüseyin bin Ahmed Sin 15 F: fi 5 zilhicce 1253	33. Ahmed bin İbrahim Sin 9 F: fi 5 zilhicce 1253.	34. Karındaşı Osman Sin 7 Tüvana 1257			
35. Diğer karındaşı İdris Sin 3	36. Diğer karındaşı Abdulhamid Sin 1	37. Kır sakallı Durmuş bin Ahmed Sin 59 F: fi 1 Receb 1252	38. Oğlu kara bıyıklı Abdurrahman Sin 35 Tüvana 1257	Oğlu Mehmed T: fi 11 Cemaziyelevvel 1251			

SAYFA 214.

39. Diğer oğlu ter bıyıklı Yusuf Sin 27 F: fi 2 Şevval 1252	40. Diğer oğlu şâbb-ı emred Tahir Sin 18	Oğlu Mustafa T: fi 10 Rebiulevvel 1262	Oğlu Ahmed T: fi 11 Receb 1259	41. Diğer oğlu şâbb-ı emred Ahmed Sin 15 F: fi 5 zilhicce 1253	42. Yiğeni Bilal bin Abdurrahman Sin 2 F: fi 16 Safer 1254
43. Diğer Yiğeni Memiş bin Mustafa Sin 5 F: fi 5 zilhicce 1253	44. Ter bıyıklı Mehmed bin Ahmed Sin 23 F: fi 5 Ramazan1252	45. İnce bıyıklı Ömer bin Mehmed Sin 28 F: fi 15 Ramazan1252	Oğlu Süleyman T: 1251 F: 1255	Oğlu Ali T: 1251 F: 1255	46. Karındaşı ince bıyıklı Osman Sin 30 F: fi 5 Rebiulahir 1251
48. Diğer oğlu Cevahir Sin 6 F: fi 5 Receb 1252	49. Diğer oğlu Hasan Sin 1 F: fi 6 Receb 1252	50. Yiğeni şâbb-ı emred Mustafa bin Yakub Sin 14	51. Ter bıyıklı Hasan bin Mehmed Ali Sin 20 F: fi 16 Ramazan1252		
52. Tüysüz Ömer bin Mehmed Sin 32	Oğlu Mehmed Kasım T: 1252	53. Şâbb-ı emred Hasan bin İsmail Sin 20	Oğlu Şaban T: 12 Muharrem 1258	Oğlu İsmail T: fi 5 Rebiulevvel 1256	54. Karındaşı şâbb-ı emred Ali Sin 12
55. Oğlu Kamil T: fi 8 Receb 1260	56. Tüysüz Hasan bin Hasan Sin 50 F: fi 5 zilhicce 1253	Oğlu Mustafa T: 1252	57. Oğlu Şakir Sin 3	58. Diğer oğlu Ahmed Sin 1	59. Şâbb-ı emred Memiş bin Hasan Sin 18 F: fi 5 zilhicce 1253
60. Ter bıyıklı Yusuf bin Emin Sin 25	Oğlu Kamil T: 1256	61. Kır sakallı Ali bin Mustafa Sin 50	62. Oğlu kara bıyıklı Mustafa Sin 35 Müsin 1257	Oğlu Hasan T: 12 Safer 1255	Oğlu Süleyman T: fi 12 Safer 1255
63. Diğer oğlu kara bıyıklı Hüseyin Sin 32 Reft be Bafra fi 5 Rebiulahir1251	64. Diğer oğlu şâbb-ı emred Hasan Sin 15 Reft be Asakir-i Mansure fi 25 Ramazan1254	65. Diğer oğlu Miklat Sin 11 F: fi 3 Receb 1252	66. Diğer oğlu İsmail Sin 8 F: fi 17 Receb 1252	67. Diğer oğlu Memiş Sin 6 F: fi 11 Receb 1254	68. Diğer oğlu İbrahim Sin 3
69. Diğer oğlu Dursun Sin 1	70. Yiğeni ter bıyıklı Ahmed bin Osman Sin 22 F: fi 18 Receb 1252	71. Diğer yiğeni Mahmud bin Mustafa Sin 5 F: fi 3 Receb 1252	72. Diğer yiğeni Mehmed Sin 1 F: fi 11 Rebiulevvel 1252	73. Kır sakallı Ömer bin Ahmed Sin 55	74. Oğlu ter bıyıklı Mehmed Sin 28 F: fi 18 Safer 1254
75. Diğer oğlu kara bıyıklı Yusuf Sin 28 F: fi 21 Safer 1254	76. Diğer oğlu Hasan Sin 12	Oğlu Ahmed T: fi 11 Cemaziyelahir 1259	77. Yiğeni Ali bin Mehmed Sin 1	78. Kır bıyıklı Ahmed bin Mahmud Sin 40 Müsin 1252 F: fi 15 Receb 1254	79. Oğlu ter bıyıklı Hasan Sin 20 F: fi 11 Rebiulevvel 1252
80. Diğer oğlu şâbb-ı emred Ali Sin 12 F: fi 5 zilhicce 1253					

81. Karındaşı kumral bıyıklı Yusuf Sin 30 Reft be Asitanefi 5 Rebiulahir1251 F: fi 5 zilhicce 1253	82. Ođlu Mahmud Sin 2 F: fi 11 Şaban 1252	83. Şabb-ı emred Ahmed bin Hasan Sin 18	84. Yiğeni Durali bin Osman Sin 5 F: fi 27 Receb 1254	85. Kara bıyıklı Hasan bin Memiş Sin 30	Ođlu Memiş T: 1256	Ođlu Ali T: fi 18 Receb 1260	
86. Ođlu Salih Sin 5	87. Yiğeni Memiş Sin 7 F: fi 5 zilhicce 1253	88. Diğeri yiğeni Halid Sin 2 F: fi 5 zilhicce 1253	89. Ter bıyıklı Yusuf bin Mustafa Sin 22 Reft be Nizamfi 21 Rebiulahir1254	Ođlu Mehmed T: 1257	Ođlu Arif T: fi 10 Cemaziyelevvel 1255	90. Şabb-ı emred Tahir Reft be kaza-i Ahar 1252 Reft be Asakir-i Mansure 1252	91. Osman Sin 8 F: fi 5 zilhicce 1253
92. Orta boylu ter bıyıklı İdris bin Hasan Sin 28 Nukilet be karye-i Malpet fi 25 Rebiulevvel1256				93. Orta boylu kumral bıyıklı Osman bin Mustafa Sin 32 Amed an karye-i Sikrik 1256			

Boş
216.

Karye-i Toklu Hohol ve Tarıklar Tabii Rize

Müslim

1. Kır sakallı Molla Mustafa bin Abdi İmam Sin 55 F: fi 21 Cemaziyelevvel 1257	2. Ođlu şabb-ı emred Abdulkerim Sin 12	Ođlu Yusuf T: fi 11 Muharrem 1259	3. Kumral sakallı Topalođlu Hüseyin bin Osman Muhtar Sin 35 F: fi 1 Receb 1252	4. Ođlu Memiş Sin 1 F: fi 13 Şevval 1252	5. Karındaşı kara bıyıklı Ali Sin 35 F: fi 1 Receb 1252								
6. Ođlu Mustafa Sin 1	7. Diğeri karındaşı şabb-ı emred Eyyüb Sin 21	Ođlu Hasan T: fi 11 Safer 1254	8. Ođlu Osman Sin 2	9. Diğeri karındaşı şabb-ı emred Yunus Sin 19	Ođlu Salih T: fi 12 Cemaziyelevvel 1257	10. Kumral bıyıklı Yunus bin Osman Sin 35 Müsin 1258	Ođlu Ömer T: 1251 F: fi 25 Şevval 1254						
11. Ođlu Ali Sin 4	12. Kır sakallı Ali bin Hasan Sin 45	Ođlu Abdulkadir T: fi 11 Rebiulevvel 1254	13. Ođlu şabb-ı emred Halid Sin 13	14. Diğeri ođlu Hamza Sin 6 F: fi 5 Rebiulevvel 1254	15. Kara bıyıklı Mahmud bin Mustafa Sin 33	Ođlu Zekeriyya T: 1251	Ođlu Ali T: 1256						
16. Karındaşı Salih Sin 11		17. Diğeri karındaşı Yunus Sin 7 F: fi 11 Şaban 1252		18. Aksakallı Mustafa bin Osman Sin 60 F: fi 5 Şaban 1252		19. Kumral bıyıklı Osman bin Mustafa Sin 30							
20. Ter bıyıklı Mehmed bin Hasan Sin 20		Ođlu Hasan T: fi 4 Şevval 1252		21. Aksakallı Mahmud bin Ömer Sin 60 F: 1251		22. Ođlu şabb-ı emred Ali Sin 20		Ođlu Mehmed T: fi 14 Şevval 1255		23. Diğeri ođlu şabb-ı emred Yunus Sin 12			
24. Kumral bıyıklı Ali bin Emin Sin 30	Ođlu Yunus T: 1251	25. Ođlu Hamza Sin 1	26. Karındaşı kumral bıyıklı İsmail Sin 35 F: 1258	Ođlu Hasan T: 1257	Ođlu Mustafa T: fi 15 Safer 1254	Ođlu Abdulkerim T: 1255	27. Sarı bıyıklı Mehmed bin Mustafa Sin 25 F: fi 3 Şaban 1252	Ođlu Mustafa T: fi 8 Receb 1251	Ođlu Süleyman T: 1255 F: 1256	28. Kara bıyıklı Ömer bin Mustafa Sin 25	Ođlu Receb T: 1251	Ođlu Mustafa T: 1257	
29. Ođlu Ahmed Sin 1			30. Karındaşı ter bıyıklı Yusuf Sin 22			31. Diğeri karındaşı şabb-ı emred Mehmed Sin 12 F: fi 7 Rebiulevvel 1254			32. Hüseyin bin Mehmed Sin 15 F: fi 15 Muharrem 1251			33. Karındaşı şabb-ı emred İsmail Sin 14	
34. Kumral bıyıklı Mehmed bin Ali Sin 37 F: fi 11 Rebiulevvel 1254			35. Ođlu Mustafa Sin 5 F: fi 21 Rebiulevvel 1254			36. Yiğeni şabb-ı emred Yakub Sin 15 Reft be Asakir-i Mansure fi 5 Rebiulahir1251			37. Diğeri Yiğeni şabb-ı emred Yunus Sin 14 F: fi 25 Rebiulevvel 1254			38. Diğeri yiğeni Receb Sin 10 Tüvana 1253	

39. Kır sakallı Mustafa bin Osman Sin 40 F: fi 11 Rebiulevvel 1252	Ođlu Ali T: 1251	40. Ođlu Memiř Sin 9 F: fi 15 Rebiulahir 1252	41. Diđer ođlu Ahmed Sin 7 Tüvana 1256	42. řabb-ı emred İbrahim Sin 12	43. Karındařı Osman Sin 7 Tüvana 1256		
44. Kara bıyıklı Ali bin Durmuř Sin 38 Müsin 1253	Ođlu Memiř F: fi 5 zilhicce 1253	45. řabb-ı emred Yunus bin Hasan Sin 18	Ođlu Hasan T: fi 11 Rebiulevvel 1254	Ođlu Yusuf T: 1256	46. Aksakallı Hüseyin bin Ahmed Sin 50	Ođlu Mustafa T: fi 11 Cemaziyelevvel 1252	47. Ođlu řabb-ı emred Yunus Sin 18 F: fi 27 Rebiulevvel 1254
48 Diđer ođlu Ahmed Sin 2 F: 1254	49. Yiđeni ter bıyıklı Osman bin Hasan Sin 22 F: fi 3 Cemaziyelahir 1259	Ođlu Hasan T: fi 15 Cemaziyelevvel 1252	Ođlu Yunus T: fi 20 řevval 1255	50. Ođlu Ahmed Sin 3 F: 1251	51. Karındařı řabb-ı emred Tahir Sin 15 F: fi 1 řevval 1252	52. Kumral bıyıklı Ömer bin Hasan Sin 35 F: fi 15 Receb 1252	Ođlu Mustafa T: fi 8 Rebiulevvel 1251
53. Ođlu Yakub Sin 5	54. Yiđeni Mehmed Sin 3 F: fi 16 Ramazan1252	Ođlu Hasan T: 1251	55. Kumral bıyıklı Yusuf bin Hasan Sin 26 F: fi 17 Receb 1252	56. Kır sakallı Ali bin Hasan Sin 40 Müsin 1252	57. Ođlu řabb-ı emred Hüseyin Sin 15 Reft be Asakir-i Mansure 1253		
58. Diđer ođlu Yakub Sin 6 Tüvana 1257	59. Kumral sakallı Ahmed bin Abdi Sin 45 F: fi 5 zilhicce 1253	60. Ođlu řabb-ı emred Mahmud Tufan Sin 15	Ođlu Ahmed T: fi 19 Cemaziyelevvel 1257	61. Diđer ođlu Süleyman Sin 12			
62. Diđer ođlu Ali Sin 5 Tüvana 1258	63. Kır sakallı Hasan bin Abdi Sin 50 F: fi 7 Rebiulevvel 1254	Ođlu Zekeriyya T: fi 15 zilhicce 1252	64. Ođlu Ali Sin 3 F: fi 21 Ramazan1252	65. Karındařı sarı bıyıklı Yusuf Sin 40 Müsin 1252	66. Ođlu řabb-ı emred Mehmed Sin 14 F: fi 17 řevval 1252		

SAYFA217

67. Diđer ođlu Tahir Sin 9 Tüvana 1254	68. Diđer ođlu Ali Sin 4 F: fi 1 Rebiulevvel 1252	69. Kara bıyıklı Durmuř bin Hasan Sin 40 Müsin 1252 Nukilet be karye-i Likoz fi 21 řevval1254	70. Ođlu Osman Sin 2 F: fi 11 Cemaziyelevvel 1251	71. Diđer ođlu Süleyman Sin 1 F:fi 5 zilhicce 1253	72. Diđer ođlu Temel Sin 18 Nukilet be karye-i Likoz 1254	
73. Diđer ođlu Ahmed Sin 3	74. Ter bıyıklı Mustafa bin Hüseyin Sin30 Nukilet be karye-i Likoz İveroz 1254	75. Ođlu Hasan Sin 6 Bu dahi	76. Kara bıyıklı Ali bin Memiř Sin 25 Nukilet be karyeiHumrik fi 5 Rebiulevvel1252	77. Ođlu Ali Sin 2		
78. Karındařı sarı bıyıklı Ahmed bin memiř Sin 23 Bu dahi karye-i Humrik	79. Ođlu Halid Sin 2 F: fi 5 zilhicce 1253	80. Diđer ođlu Ömer Sin 3 F: fi 5 zilhicce 1253	81. Diđer ođlu Ali Sin 5 F: fi 5 zilhicce 1253	82. řabb-ı emred Hasan bin Abdi Sin 14		
83. Ter bıyıklı Memiř bin Ahmed Sin 25 F: fi 8 Rebiulevvel 1254	84. Ođlu Ahmed Sin 3 F: fi 11 Rebiulevvel 1254	85. Ter bıyıklı Yusuf bin Ömer Sin 22	Ođlu Ali T: fi 21 Rebiulevvel 1254	86. Karındařı řabb-ı emred Ahmed Sin 11 Tüvana 1252	87. Kara bıyıklı Ahmed bin Mahmud Sin 35 F: fi 28 Rebiulahir 152	
88. Kara bıyıklı Mustafa bin Mahmud Sin 38 Müsin 1254 F: fi 15 Rebiulevvel 1254	89. Ođlu řabb-ı emred Memiř Sin 10 Tüvana 1253	90. Diđer ođlu Emin Ali Sin 1 F: fi 1 Receb 1254	91. Kara sakallı Mustafa bin Memiř Sin 35 Müsin 1258	92. Ođlu Memiř Sin 9 Tüvana 1254 F: fi 17 Rebiulevvel 1254		
93. Diđer ođlu Receb Sin 1 F: fi 17 Ramazan1252	94. Kara bıyıklı Yusuf bin memiř Sin 40 Müsin 1252	Ođlu Mehmed T: 1252	Ođlu Hasan T: fi 1 Cemaziyelevvel 1257	95 Ođlu řabb-ı emred Tahir Sin 14	96. Diđer ođlu Receb Sin 12	97. Aksakallı Memiř bin Ali Sin 65 F: fi 2 Cemaziyelevvel 1252
98. Ođlu kara bıyıklı Mehmed Sin 30 F: fi 15 Ramazan1252	99. Yiđeni Hasan Sin 2 F: fi 15 Rebiulevvel 1251	100. Diđer Yiđeni Ahmed Sin 1 F: fi 25 Cemaziyelevvel	101. Ter bıyıklı Bayram Ali Sin 22	102. Ođlu Mehmed Sin 2	103. Karındařı řabb-ı emred Mustafa Sin 19	

		1252			F: fi 23 Ramazan1252
104. Kumral bıyıklı Mustafa bin İbrahim Sin 35 F: fi 17 zilhicce 1252	105. Oğlu şabb-ı emred İbrahim Sin 11 F: fi 18 Rebiulevvel 1252	106. Diğer oğlu İsmail Sin 8 F: fi 21 Rebiulevvel 1252	107. Diğer oğlu Receb Sin 5 F: fi 24 Rebiulahir 1252		
108. Diğer oğlu Mehmed Sin 1 F: fi 28 zilhicce 1252	109. Kara bıyıklı Salih bin Hasan Sin 35 Müsin 1257	110. Oğlu Hasan Sin 10 Tüvana 1253	111. Karındaşı ter bıyıklı Ahmed bin Hasan Sin 27 F: fi 5 zilhicce 1253	112. Yiğeni Zekeriyya bin Osman Sin 5 F: fi 28 Cemaziyelevvel 1251	
113. Karındaşı Halid Sin 3 F: fi 5 Şevval 1252	114. Köse sakallı Memiş bin Yakub Sin 45 F: fi 20 Cemaziyelevvel 1259	Oğlu İsmail T: fi sehl rebulevvel 1254	115. Oğlu şabb-ı emred Yunus Sin 12	116. Diğer oğlu Yakub Sin 8 Tüvana 1255	117. Yiğeni Osman bin Yahya Sin 8 F: fi 5 zilhicce 1253
118. Şabb-ı emred Ömer bin Bayram Ali Sin 11 Tüvana 1252	119. Karındaşı Bilal Sin 9 Reft be Asakir-i Mansure fi 5 zilhicce 1253	120. Diğer karındaşı Mustafa Sin 7 Tüvana 1257	121. Diğer karındaşı İsmail Sin 4	122. Emmizâdesi Hasan bin Memiş Sin 11 Tüvana 1252	Oğlu Ali T: fi 20 Şevval1255
123. Kır sakallı İsmail bin Mahmud Sin 45	Oğlu Osman T: 1255 F: 1255	124. Oğlu şabb-ı emred Ali Sin 18	125. Yiğeni ter bıyıklı Reşid bin Ahmed Sin 22	126. Karındaşı Yakub Sin 6 Tüvana 1256	127. Diğer karındaşı Salih Sin 4
128. Kumral bıyıklı Hasan bin Mahmud Sin 30	129. Oğlu şabb-ı emred Hüseyin Sin 15	130. Diğer oğlu Ali Sin 4	131. Sarı sakallı Derviş bin Mehmed Sin 45	132. Oğlu şabb-ı emred Mehmed Sin 14 F: fi 5 zilhicce 1253	
133. Karındaşı sarı sakallı Hasan bin Mehmed Sin 40 Müsin 1252	134. Oğlu şabb-ı emred Ali Sin 13	135. Diğer oğlu Hüseyin Sin 6 F: fi 17 Şevval 1253	136. Diğer oğlu Ömer Sin 4	137. Diğer oğlu Mustafa Sin 2 F: fi 11 Receb 1252	
138. Ter bıyıklı Ali bin Mehmed Sin 28	Oğlu Osman T: 1255	139. Oğlu Osman Sin 10 Tüvana 1253 F: 1254	140. Diğer oğlu Halid Sin 5 Tüvana 1258	141. Yiğeni şabb-ı emred Yusuf bin Ali Sin 13	142. Karındaşı Ahmed Sin 5 F: fi 25 Muharrem 1251

SAYFA218.

143. Diğer karındaşı Mustafa Sin 3 F: fi 16 Receb 1252	144. Kır sakallı Yusuf bin Mehmed Sin 48	Oğlu Osman T: fi 8 Şevval1255	145. Oğlu şabb-ı emred Mehmed Sin 11 Tüvana 1252 Reft be Asakir-i Mansure fi 15 Rebiulevvel 1254	146. Aksakallı İbrahim bin Mehmed Sin 80	147. Oğlu şabb-ı emred Ali Sin 13	Oğlu Mehmed F:fi 11 Rebiulevvel 1259
148. Diğer oğlu Osman Sin 5 Tüvana 1258	149. Kara bıyıklı Ali bin İbrahim Sin 45 Reftbe Asitanefi 5 Rebiulahir1251	150. Oğlu Mustafa Sin 8 Reft be Asakir-i Mansure fi 15 Rebiulevvel1254	151. Diğer oğlu Hasan Sin 3	152. Diğer oğlu Ömer Sin 2		
153. Orta boylu ter bıyıklı Osman bin Mustafa Sin 21 Amed kayd şode	136. Oğlu orta boylu sarı bıyıklı Memiş Sin 35 Amed an mahalle-i İmam 1253	Oğlu Yakub T: 1255	137. Oğlu şabb-ı emred Mehmed bin Memiş Sin 11 Mea	138. Oğlu Bilal Sin 7 Mea	139. Diğer oğlu Receb Sin 5	
140. Diğer oğlu Hüseyin Sin 2	141. Orta boylu sarı bıyıklı Mehmed bin Hasan Sin 35 Amed an canibi?					

Karye-i Ruspa Akatoz Seveloz Tabii Rize

Müslim

1. Kara sakallı Ali bin Mustafa İmam Sin 28	2. Oğlu Abdulhamid Sin 1 F: fi 1 Receb 1252	3. Kumral sakallı Osman bin El hac Hasan Muhtar	4. Oğlu kara bıyıklı Mehmed Sin 30	Oğlu Mustafa T: fi 5 Receb 1260	5. Diğer oğlu Ahmed Sin 1252	Oğlu Osman T: fi 4 Rebiulevvel 1262
--	--	--	---	------------------------------------	------------------------------------	---

Reft		45 F: fi 5 zilhicce 1253		Reft be Asitane 1254						
6. Kumral bıyıklı Ömer bin Hacı Hasan Sin 42 Reftbe Asitane 1253	Oğlu Hasan T: fi 5 Rebiulevvel 1256	7 Oğlu Kasım Sin 5 Tüvana 1258	8. Diğer oğlu Tahir Sin 2	Oğlu Memiş T: fi 5 zilhicce 1253	Oğlu Durmuş T: fi 26 Receb 1260	9. Kumral bıyıklı Ali bin Hacı Hasan Sin 38 Reft Bu hahi	Oğlu Hasan T: fi 24 Şaban1258	10. Oğlu Şaban Sin 3		
11. Diğer oğlu Receb Sin 1	12. Karındaşı sarı bıyıklı İbrahim bin Hacı Hasan Sin 38	Oğlu Hasan T: fi 5 Rebiulevvel1251 F: fi 11 Ramazan1252		13. Oğlu Arif Sin 1	14. Aksakallı Mustaa bin İbrahim Sin 70	15. Oğlu kara bıyıklı İsmail Sin 26	Oğlu Mehmed T: 1255 F: fi 5 Şaban 1258			
16. Diğer oğlu ter bıyıklı Salih Sin 23		17. Kumral bıyıklı Durmuş bin Ali Sin 40 Müsin 1252		18. Oğlu şâbb-ı emred Osman Sin 15		19. Diğer oğlu şâbb-ı emred Ömer Sin 12				
20. Kara bıyıklı Hasan bin Ali Sin 34	21. Oğlu Yunus Sin 10 Tüvana 1253	22. Diğer oğlu Kamil Sin 6 F: fi 1 Receb 1252	23. Diğer oğlu Osman Sin 4	24. Diğer oğlu Ahmed Sin 1	25. Kara bıyıklı Mustafa bin Yakub Sin 28	Oğlu Ali T: fi 25 Rebiulevvel1256	Oğlu İbrahim T: fi 25 Rebiulevvel1256			
26. Kumral bıyıklı Hasan bin memiş Sin 39 Reft be Asitanefi 5 Rebiulahir1251	Oğlu Ali T: fi 15 Receb1256	27. Oğlu şâbb-ı emred Mehmed Sin 18	28. Karındaşı şâbb-ı emred Mehmed Sin 18	29. Kara bıyıklı Hasan bin Mehmed Sin 30	Oğlu Ahmed T: fi 25 Şaban1256	30. Karındaşı şâbb-ı emred Bayram Sin 20	Oğlu Hasan T: fi 15 Receb 1259			
31. Diğer karındaşı Osman Sin 6 Tüvana 1257		32. Kara bıyıklı Yahya bin Osman Sin 42 Reft be Bafra fi 5 Rebiulahir 1251 F: fi 11 Receb 1259		33. Oğlu şâbb-ı emred Genç Ali Sin 13 F: fi 14 Receb 1259	34. Diğer oğlu Halid Sin 5 Tüvana 1259		35. Diğer oğlu Ömer Sin 1 F: fi 20 Receb 1259			
36. Kır sakallı Hüseyin bin Mustafa Sin 80 F: fi 11 Şevval 1252		37. Oğlu şâbb-ı emred Yusuf Sin 18 F: fi 11 Receb 1252		38. Diğer oğlu Abdulaziz Sin 13 F: fi 15 Receb 1252		39. Kara sakallı Hasan bin Ali Sin 55 F: fi 28 zilhicce 1256				

SAYFA219

40. Oğlu ter bıyıklı Ömer Sin 26 F: fi 5 zilhicce 1253	41. Kır sakallı Osman bin Mustafa Sin 55		42. Oğlu ter bıyıklı Mustafa Sin 25 F: fi 21 Receb 1252	43. Diğer oğlu Hasan Sin 22 Reftbe Asitane	44. Diğer oğlu Mehmed Sin 6 Tüvana 1258		45. Kumral bıyıklı Hüseyin bin Mustafa Sin 50 F: fi 11 Safer 1251		
46 Oğlu ince bıyıklı Ahmed Sin 30 Reft be Asitane 1251	Oğlu Receb T: fi 20 Receb 1259	Oğlu Şaban T: fi 20 Receb 1260	Oğlu Ahmed T: fi 5 Rebiulevvel 1256	47. Diğer ter bıyıklı İbrahim Sin 25	Oğlu Hüseyin T: fi 15 Receb 1259	48. Yiğeni Bilal bin Ahmed Sin 1 F: fi 11 Şevval 1252	49. Kumral bıyıklı Ali bin Mustafa Sin 25	Oğlu Abdulhamid T: fi 25 Rebiulevvel 1256	50. Oğlu Yusuf Sin 9 Tüvana 1254
51. Diğer oğlu Hürşid Sin 7 Tüvana 1257	52. Diğer oğlu Halid Sin 1	53. Kara bıyıklı Osman bin Ahmed Sin 35 Müsin 1257	Oğlu İlyas T: fi 25 Rebiulevvel 1256	54. Karındaşı kara bıyıklı Mehmed Sin 33	Oğlu Ahmed T: fi 5 Rebiulevvel1251	Oğlu Mansur T: fi 26 Rebiulahir1258	Oğlu Kasım T: fi 5 Rebiulevvel 1251	55. Kumral bıyıklı Ömer bin Ahmed Sin 39 Tüvana 1254	
56. Oğlu şâbb-ı emred Ali Sin 13 F: fi 8 Rebiulevvel 1251		57. Diğer oğlu Yakub Sin 9 Tüvana 1254		58. Diğer oğlu Hüseyin Sin 6 Tüvana 1257	59. Diğer oğlu Hasan Sin 3		60. Diğer oğlu Halid Sin 1		
61. Şâbb-ı emred Ahmed bin Mustafa Sin 12 Reft Bu dahi	62. Aksakallı Mehmed bin Ömer Sin 80		63. Oğlu kumral bıyıklı Ömer Sin 43	Oğlu Ali T: 1251 F: fi 5 zilhicce 1253	Oğlu Ali T: fi 17 Safer 1259		64. Diğer oğlu kumral bıyıklı Reşid Sin 40 Müsin 1252	Oğlu Ahmed T: fi 15 Şaban 1259	

65. Ođlu řabb-ı emred Salih Sin 11 Tüvana 1252	66. Diđer ođlu Osman Sin 7 F: fi 5 zilhicce 1253	67. Diđer ođlu Kamil Sin 1	68. Kumral bıyıklı Hüseyn bin Mehmed Sin 30	Ođlu Ahmed T: fi 18 Receb 1251	Ođlu Mustafa F: fi 25 Ramazan1256	69. Ođlu Mehmed Sin 1 F: fi 5 zilhicce 1253				
70. Kara sakallı Hüseyn bin Ahmed Sin 60	71. Ođlu kara bıyıklı Memiş Sin 40 Müsin 1252	72. Diđer ođlu kara bıyıklı Ömer Sin 35 Müsin 1257	Ođlu Hurşid T: fi 23 zilhicce 1253	73. Diđer ođlu ter bıyıklı Yusuf Sin 25 F: fi 5 zilhicce 1253	74. Yiđeni Süleyman Sin 2					
75. Kır sakallı Osman bin Ömer Sin 55	76. Ođlu sarı bıyıklı Yunus Sin 35	Ođlu Ali F: fi 5 zilhicce 1253	77. Diđer ođlu sarı bıyıklı Keleş Ömer Sin 30	Ođlu Abdulhamid T: fi 21 Şaban1251	Ođlu Ömer T: fi 12 zilhicce 1253	Ođlu Ahmed T: fi 16 Cemaziyevvel 1259	78. Hafidi Hurşid bin Yunus Sin 2	79. Karındaşı Kasım Sin 1	80. Diđer yiđeni Yusuf bin Keleş Sin 2	
81. Kır sakallı Mustafa bin Durmuş Sin 50	82. Ođlu kara bıyıklı Ömer Sin 34	Ođlu Mehmed T: 1253	83. Diđer ođlu ter bıyıklı Hasan Sin 21	Ođlu Mehmed T: fi 17 Ramazan1253	84. Diđer ođlu řabb-ı emred Hüseyn Sin 15					
85. Diđer ođlu Ali Sin 8 Tüvana 1255	86. Yiđeni Salih bin Ömer Sin 5 F: fi 2 Cemaziyevvel 1255	87. Diđer yiđeni Receb bin Ömer Sin 5	88. Diđer yiđeni Ahmed bin Ömer Sin 1	89. Diđer yiđeni Halid bin Hasan Sin 3	90. Ter bıyıklı Hasan bin Hüseyn Sin 22 Reft be Asitane fi 5 Rebiulahir1251	Ođlu Hüseyn T: 1259				
91. Karındaşı řabb-ı emred Mustafa Sin 13 F: fi 5 zilhicce 1253	92. Diđer karındaşı Halid Sin 4	93. Derviş bin Yusuf Sin 1 F: fi 27 Receb 1252	94. İsmail bin Memiş Sin 3	95. Kır sakallı Bekir bin Memiş Sin 45						
96. Ođlu Memiş Sin 5 Tüvana 1258	97. Kara bıyıklı Halil bin Memiş Sin 30	Ođlu Ali T: fi 7 Rebiulevvel1256	Ođlu İlyas T: fi 24 Rebiulevvel1258	98. Aksakallı Ömer bin Memiş Sin 70	99. Ođlu Ali Sin 1 F: fi 5 zilhicce 1253	100. Aksakallı Mustafa bin osman Sin 7 Tüvana 1256	Ođlu Receb T: 1251	Ođlu Kamil T: 1256	Ođlu Ferhad T: fi 18 Şaban1258	101.Ođlu kumral bıyıklı Osman Sin 35 Müsin 1257
102. Diđer ođlu řabb-ı emred Salih Sin 11 Tüvana 1252	103. Yiđeni Hasan bin Osman Sin 7 Tüvana 1256	104. Diđer yiđeni Halid Sin 3	105. Diđer yiđeni Ahmed Sin 1	106. Kara bıyıklı Hasan bin Abdi Sin 35 Müsin 1256	Ođlu Hasan T: fi 11 zilhicce 1253					
107. Kara bıyıklı Hasan bin Ahmed Sin 40 Müsin 1252 F: fi 26 Ramazan1259	108. Kara sakallı Osman bin Ahmed Sin 35 Müsin 1257	Ođlu Mehmed T: fi 15 Şaban 1258	Ođlu Mahmud T: fi 25 Şaban1256	109. Ođlu Ali Sin 1	110. Kumral bıyıklı Mustafa bin Ahmed Sin 33	Ođlu Ahmed T: fi 12 Muharrem 1259	111. Ođlu Salih Sin 1 F: fi 5 Receb 1258			
12. Ter bıyıklı Ahmed bin Yakub Sin 26	113. Karındaşı řabb-ı emred Memiş Sin 15	114. Diđer karındaşı Halid Sin 7 Tüvana 1256 F: fi 15 Şaban 1259	115. Diđer karındaşı Hüseyn Sin 3							
SAYFA220										
116. Kara bıyıklı Hasan bin İbrahim Sin 45	Ođlu Ahmed F: fi 22 zilhicce 1253	Ođlu İbrahim T: fi 5 Cemaziyelahir1256	117. Ođlu řabb-ı emred Osman Sin 16	Ođlu Mustafa T: fi 1256	118. Diđer ođlu İbrahim Sin 13	119. Diđer ođlu Memiş Sin 5 Tüvana 1258	120. Diđer ođlu Ali Sin 2			
121. Kumral sakallı Hasan bin Hüseyn Sin 45	122. Ođlu kumral bıyıklı Yusuf Sin 35	Ođlu Memiş T: fi 21 Muharrem1259	Ođlu Mehmed T: fi 5 Rebiulevvel1251	Ođlu Bilal T: fi 11 Şaban1259	123. Diđer ođlu kumral bıyıklı Bilal Sin 32 F: fi 11 Receb 1251	124. Diđer ođlu ter bıyıklı Receb Sin 26 Reft be Asitane 1251	Ođlu Reşid T: fi 10 Receb1259	Ođlu Suad T: fi 24 zilhicce 1253		
125. Diđer ođlu Murad Sin 2	126. Diđer ođlu Hüseyn Sin 1	127. Yiđeni İzzet bin Yusuf Sin 2	128. Karındaşı Durmuş Sin 1 F: fi 5 zilhicce 1253	129. Kır sakallı Mustafa bin Hüseyn Sin 50 Reft be Asitanefi 5 Rebiulahir1252	130. Ođlu ter bıyıklı Bekir Sin 25 Reft be Asitane 1251					

131. Diğer oğlu şabb-ı emredReceb Sin 16	132. Diğer oğlu Mehmed Sin 2	133. Aksakallı Hasan bin Salh Sin 60 F: fi 21 Cemaziyelevvel 1257	134. Aksakallı Ali bin Mehmed Sin 80 F: fi 15 Cemaziyelevvel 1257	135. Oğlu kara sakallı Mehmed Sin 60 F: fi 5 zilhicce 1253		
136. Diğer oğlu kara bıyıklı Osman Sin 45	137. Yiğeni Receb bin Mehmed Sin 7 Tüvana 1257	138. Diğer yiğeni Hurşid Sin 2	139. Diğer yiğeni Abdulhamid Sin 1	140. Aksakallı Abdulaziz bin Hasan Sin 55 Reft be Asitanefi 5 Rebiulahir1251 F: fi 1 Şaban 1253		
141. Karındaşı kumral bıyıklı Ahmed Sin 45 Reft Bu dahi Reft be Asitane Reft be Nizam fi 15 Cemaziyelevvel 1260	142. Diğer karındaşı sarı bıyıklı Yusuf Sin 35 Bu dahi reft F: fi 5 zilhicce 1253	143. Diğer karındaşı sarı bıyıklı Mustafa Sin 33 Bu dahi reft F: fi 7 Şaban 1252	144. Diğer karındaşı sarı bıyıklı Ali Sin 37 Bu dahi reft	Oğlu Mehmed T: fi 12 Şaban 1260		
145. Yiğeni şabb-ı emred Ömer bin Abdulaziz Sin 13 Bu dahi Reft	Oğlu Abdulkerim T: fi 17 Ramazan1258	146. Diğer yiğeni Memiş Sin 7 Bu dahi reft	147. Diğer yiğeni Hasan Sin 6 Tüvana 1257	148. Diğer yiğeni Süleyman Sin 5 Tüvana 1258	149. Diğer yiğeni Sadullah Sin 3 F: fi 5 zilhicce 1253	
150. Diğer İsmail Sin 1	151. Diğer yiğeni Osman bin Ahmed Sin 2	152 Teba'sı Mustafa bin Hasan Sin 6 Tüvana 1257	153. Kara bıyıklı Ahmed bin Mehmed Sin 45 Reft be Tunafi 13 Cemaziyelevvel1252	154. Oğlu Osman Sin 7 Tüvana 12567		
155. Diğer oğlu Mustafa Sin 1 F: fi 11 Receb 1252	156. Kır sakallı Yakub bin Mustafa Sin 60	157. Oğlu kara bıyıklı Yunus Sin 31	Oğlu Memiş T: fi 15 Şaban 1258	158. Karındaşı oğlu kara bıyıklı Ömer bin Ahmed Sin 40 Müsin 1252	Oğlu Ahmed T: fi 12 Şevval 1259	
159. Karındaşı kara bıyıklı Ali Sin 36 F: fi 14 Rebiulevvel 1251	160. Sarı bıyıklı Hüseyin bin Osman Sin 40 Müsin 1252	161. Oğlu Osman Sin 2	162. Kara bıyıklı Hasan bin Osman Sin 38	163. Kumral bıyıklı hasan bin Ahmed Sin 30	Oğlu İsmail T: 1253	Oğlu Memiş T: fi 28 Şaban 1260
164. Oğlu Ahmed Sin 6 Tüvana 1257	165. Diğer oğlu Osman Sin 2 F: 1256	166. Kara bıyıklı Bilal bin İsmail Sin 40 F: fi 7 Şaban 1252	167. Sarı bıyıklı Ali bin Hasan Sin 40	168. Oğlu Mustafa Sin 1		
169. İnce sarı bıyıklı Hasan bin Mustafa Sin 30 Reft be Asitanefi 5 Rebiulahir1251 F: fi 28 Şaban 1252	170. Ter bıyıklı Yunus bin Memiş Sin 26	Oğlu Yakub T: fi 5 zilhicce 1253	171. Tüysüz Salih bin Memiş Sin 40	172. Oğlu Memiş Sin 4	173. Yiğeni Ahmed bin Ali Sin 13 F: fi 5 zilhicce 1253	
174. Sarı bıyıklı Hüseyin bin Memiş Sin 35 Müsin 1257	Oğlu Ali T: fi 5 Rebiulahir 1262	Oğlu Yusuf T: fi 25 Şaban 1256	175. Oğlu Receb Sin 2	176. Karındaşı ter bıyıklı Tahir bin Memiş Sin 22 Bu dahi Reft	177. Diğer karındaşı Şaban Sin 7 Tüvana 1256	
178. Aksakallı Hüseyin bin İsmail Sin 70 F: fi 5 zilhicce 1253	179. Oğlu kara bıyıklı İsmail Sin 45	180. Diğer oğlu kara bıyıklı Memiş Sin 40	Oğlu Ali T: 1253	181. Yiğeni bin İsmail Sin 9 F: fi 5 zilhicce 1253		
182. Diğer yiğeni Mustafa Sin 2	183. Kara bıyıklı Yusuf bin Mustafa Sin 35 Müsin 1257	Oğlu İlkiz Zekeriyya ve İsmail T: fi 25 Rebiulevvel 1256	184. Karındaşı kara bıyıklı Yunus Sin 33 Bu dahi reft	Oğlu Memiş T: fi 10 Şaban 1258	185. Diğer karındaşı Süleyman Sin 8 Bu dahi reft	
SAYFA221						
186. Yiğeni Hurşid bin Hüseyin Sin 2	187. Ter bıyıklı Ahmed bin Yakub Sin 22 Bu dahi Reft	Oğlu Yakub T: fi gur-re-i Receb1259	188. Karındaşı Miktat Sin 9 Tüvana 1254	189. Diğer karındaşı Sadullah Sin 5 Tüvana 1258	Oğlu Miktat T: fi 5 Rebiulevvel1256	190. İnce kara bıyıklı Yahya bin Ömer Sin 21 Reft be Asitane 1251

191. Ođlu Ömer Sin 1		192. Karındaşı şâbb-ı emred Yakub Sin 18 Reft bu dahi			193. Diđer karındaşı şâbb-ı emred Yunus Sin 16 Reft be Asitane 1252		194. Diđer karındaşı Şaban Sin 8 Tüvana 1255				
195. Kır sakallı Osman bin Hasan Sin 45 Nukılet be karye-i 1254?			196. Ođlu şâbb-ı emred Kamil Sin 13	197. Diđer ođlu Mahmud Sin 5 Bu dahi Reft	198. Karındaşı kır bıyıklı Ahmed bin Hasan Sin 40 Müsin 1252		Ođlu Süleyman T: fi 21 Receb 1259				
199. Ođlu Tahir Sin 10 Tüvana 1253	200. Diđer ođlu Mehmed Sin 3		201. Diđer ođlu Hurşid Sin 1		202. Sarı bıyıklı İbrahim bin Ali Sin 35 Müsin 1257	Ođlu Mehmed T: fi 21 Muharrem 1259			203. Ođlu Ali Sin 1		
204. Karındaşı ter bıyıklı İshak Sin 25 Reft be Asitanefi 5 Rebiulahir 1251		205. Kır sakallı Ahmed bin Hüseyin Sin 63			206. Ođlu kara bıyıklı Osman Sin 45		207. Diđer ođlu kara bıyıklı Hasan Sin 35 F: fi 1 Ramazan 1252				
208. Diđer ođlu kara bıyıklı Yusuf Sin 30			209. Yiđeni Hüseyin bin Osman Sin 5 Tüvana 1258	210. Diđer yiđeni Süleyman bin Osman Sin 3 F: fi 25 Receb 1258			211. Diđer yiđeni Receb bin Osman Sin 2				
212. Yiđeni Ali bin Memiş Sin 6	Ođlu Mehmed T: fi 3 Ramazan 1260		Ođlu Memiş T: fi 11 Receb 1259	213. Kumral sakallı Yusuf bin Memiş Sin 48 Reftbe Hicaz fi 5 zilhicce 1253 F: fi 25 Cemaziyelahir 1256		214. Ođlu Mehmed Sin 3 F: fi 11 Receb 1252	215. Teb'ası şâbb-ı emred İbrahim bin Abdullah Sin 13		216. İnce bıyıklı İbrahim bin Ali Sin 29	Ođlu Osman T: 1251	
217. Ođlu Durmuş Ali Sin 7			218. Diđer ođlu Receb Sin 4	219. Diđer ođlu Ahmed Sin 1	220. Şâbb-ı emred Mustafa bin Yusuf Sin 11	221. Kır bıyıklı Osman bin Ahmed Sin 45		Ođlu Hasan T: 1251			
222. Ođlu Kasım Sin 9 Tüvana 1254			223. Kumral bıyıklı Memiş bin Hasan Sin 46	224. Ođlu Yunus Sin 1254	225. Diđer ođlu Arif Sin 6 F: fi 5 zilhicce 1253	226. Sarı bıyıklı Ali bin Hüseyin Sin 30 F: fi 5 zilhicce 1253					
227. Ođlu Abdulkerim Sin 30	228. Kara bıyıklı Yusuf bin Ahmed Sin 40 Müsin 1252		229. Ođlu Ahmed Sin 2		230. Karındaşı kara bıyıklı Yakub Sin 36 Müsin 1256	Ođlu Mustafa T: fi 25 zilhicce 1253		231. Kara sakallı Ali bin Ahmed Sin 55 F: 1256			
232. Ođlu sarı bıyıklı İsmail Sin 40 Müsin 1252			233. Diđer ođlu kumral bıyıklı Yakub Sin 34	Ođlu Ahmed T: fi 15 Şevval 1259	234. Diđer ođlu ter bıyıklı Salih Sin 23	235. Diđer ođulu şâbb-ı emred Ahmed Sin 21 Reft be Asitane 1251					
236. Diđer ođlu şâbb-ı emred Hüseyin Sin 14			237. Yiđeni Osman bin İsmail Sin 3	238. Diđer yiđeni Ahmed Sin 3			239. Diđer ođlu Sadullah Sin 1 F: fi 5 zilhicce 1253				
240. Kumral bıyıklı Yusuf bin Ahmed Sin 35 Müsin 1257			241. Ođlu Ahmed Sin 3	242. Diđer ođlu Süleyman Sin 1	243. Kır sakallı Mustafa bin Hasan Sin 60		244. Ođlu şâbb-ı emred Hasan Sin 14				
245. Diđer ođlu Salih Sin 11 Tüvana 1251	246. Diđer ođlu Ömer Sin 5		247. Yiđeni kara bıyıklı Hüseyin bin Memiş Sin 40 Müsin 1252	Ođlu Ahmed T: fi 19 Şaban 1251		248. Kumral bıyıklı İsmail bin Osman Sin 40 Müsin 1252	Ođlu Dursun T: fi 5 zilhicce 1258			249. Ođlu Ahmed Sin 1 F: fi 5 zilhicce 1253	
250. Karındaşı ter bıyıklı Osman Sin 25	Ođlu Hasan T: fi 20 Rebiulahir 1257	Ođlu Murad T: fi 25 Rebiulevvel 1256	251. Yiđeni Mehmed bin Ali Sin 5 Tüvana 1258	252. Kara sakallı Emin bin Ali Sin 40 Müsin 1252	253. Kumral bıyıklı Ömer bin Ali Sin 36	Ođlu Mehmed T: fi 10 zilhicce 1257	Ođlu İsmail T: fi 25 Cemaziyelahir 1256		254. Karındaşı kara bıyıklı Reşid Sin 33	Ođlu İlyas T: fi 22 Rebiulevvel 1258	Ođlu Mehmed T: fi 25 Şaban 1256

255. Kır sakallı Ali bin Ahmed Sin 45	256. Ođlu ter bıyıklı Ahmed Sin 20	257. Şább-ı emred Osman bin İbrahim Sin 10 F: fi 11 Ramazan1252	258. Karındaşı Mustafa Sin 9 F: fi 17 Ramazan1252
---	--	--	--

SAYFA222.

259. Diđer karındaşı Şaban Sin 6 F: fi 17 ramaza 1252	260. Şább-ı emred Osman bin Memiř Sin 13	261. Kumral bıyıklı Hasan bin Ali Sin 30	262. Kara bıyıklı Mustafa bin Ali Sin 40 Tüvana 1252	263. Karındaşı kara bıyıklı Yakub Sin 35	Ođlu Receb T:fi 15 Receb 1251 F: fi 5 zilhicce 1253			
264. Ođlu şább-ı emredŞaban Sin 12	265. Diđer ođlu Ali Sin 1	266. Diđer karındaşı kara bıyıklı İsmail Sin 32 F: fi 5 zilhicce 1253	267. Kumral bıyıklı İbrahim bin Ahmed Sin 40 Müsin 1252	Ođlu İsmail T: fi 5 Rebiulevvel1256	Ođlu İsmail T: fi 1 Rebiulevvel1258	Ođlu Hüseyin T: fi 14 Rebiulevvel1258	268. Ođlu Ahmed Sin 8 Tüvana 1255	
269. Diđer ođlu Mehmed Sin 1 F: fi 17 Şaban 1252	270. Karındaşı kumral bıyıklı Ali Sin 32 F: fi 5 Cemaziyelevvel 1259	OđluAli T: fi 25 Şaban1258	271. Diđer karındaşı ter bıyıklı Mustafa Sin 23	272. Sarı bıyıklı Memiř bin Yakub Sin 30	Ođlu Yakub T: fi 28 Rebiulevvel1256	273. Ter bıyıklı Hüseyin bin Osman Sin 18	Ođlu Sadık T: fi 12 Rebiulevvel 1262	
274. Sarı bıyıklı Memiř bin Ali Sin 27	Ođlu Mustafa T: fi 11 Rebiulevvel1254	275. Kara sakallı İsmail bin Hasan Sin 60 F: fi 13 Ramazan1252	276. Ođlu Kumral bıyıklı Ahmed Sin 30	277. Diđer ođlu kumral bıyıklı Mehmed Sin 28 F: fi 15 Ramazan1252				
278. Diđer ođlu ter bıyıklı Mehmed Sin 22	279. Diđer ođlu Şább-ı emred Osman Sin 19 F: fi 15 Ramazan1252	280. Yiđeni şább-ı emred Memiř bin Ahmed Sin 12	281. Diđer yiđeni Murad Sin 7 Tüvana 1256	282. Diđer yiđeni Hüseyin Sin 24				
283. Diđer yiđeni Yakub Sin 1	284. Ter bıyıklı Hasan bin Ahmed Sin 24	285. Ter bıyıklı Ahmed Bin Hüseyin Sin30	286. Karındaşı ter bıyıklı Ali bin Hüseyin Sin 25	Ođlu Mustafa T: fi 8 Şaban1260	Ođlu Hasan T: fi 21 Şaban1258	287. Diđer karındaşı ter bıyıklı Osman Sin 24		
288. Diđer karındaşı şább-ı emredReceb Sin 15 F: fi 21 Şaban 1259	289. Emmizádesi ter bıyıklı Bayram bin Hasan Sin 25	Ođlu Hasan T: fi 20 zilhicce 1258	Ođlu Hasan T: fi 28 Cemaziylahir1256	290. Diđer emmizádesi şább-ı emred Temel bin Hüseyin Sin 20	291. Kara bıyıklı İbrahim bin Ahmed Sin 38 F: fi 5 zilhicce 1253	292. Ođlu Yakub Sin 5 F: fi 5 zilhicce 1253		
293. Kır sakallı Hasan bin Ahmed Sin 50 F: fi 25 Cemaziyelevvel 1256	294. Ođlu Ahmed Sin 17	295. Diđer ođlu Şaban Sin 12	296. Orta boylu kara sakallı Memiř bin Osman Sin 57 Amed an karye-i Sikrik 1252 F:fi 5 zilhicce 1253	297. Ođlu uzun boylu siyah sakallı Hasan Sin 34	298. Ođlu uzun sarı bıyıklı Ahmed Sin 30	Ođlu Hasan T: fi 25 Şaban1251	Ođlu Salih T: fi 25 Rebiulevvel1251	299. Diđer ođlu ter bıyıklı Derviř Ali Sin 25

SAYFA223

Arđaloz Filandoz Rodos Mařer Tabii Rize

Müslim

1. Kumral sakallı Ahmed bin Osman İmam-ı karye-i Mezbur Sin 30 F: fi 25 Rebiulevvel 1256	Ođlu Osman T: fi 15 Ramazan1255	2. Kumral sakallı Yazıcıođlu Bilal Muhtar-ı Kuralar Sin 40 Müsin 1252	Ođlu Süleyman T: fi 17 Ramazan1252	3. Ođlu İbrahim Sin 6 Tüvana 1257	4. Diđer ođlu İsmail Sin 4	5. Diđer ođlu Osman Sin 2
6. Diđer ođlu Hüseyin Sin 1	7. Şább-ı emred Mustafa bin Osman Sin 21 Reft be Asitanefi 25 Safer1252 F: 1256	8. Diđer karındaşı şább-ı emred Mehmed Sin 10 Tüvana 1253	9. Diđer karındaşı Ahmed Sin 6 Tüvana 1257	10. Kır sakallı Hasan bin memiř Sin 50 Reft be Asitane 1252		
11. Ođlu ter bıyıklı Osman	12. Diđer ođlu şább-ı	13. Diđer ođlu Mehmed	14. Diđer ođlu Hüseyin	15. Kumral sakallı Ahmed bin Mustafa		

Sin 25		emred Emin Sin 22		Sin 6 F: fi 11 Rebiulevvel 1252		Sin 3		Sin 40 F: fi 11 Rebiulevvel 1251				
16. Ođlu ter bıyıklı Mustafa Sin 23		17. Diđer ođlu Osman Sin 7 Tüvana 1256		18. Diđer ođlu Süleyman Sin 5 Tüvana 1258		19. Diđer ođlu Salih Sin 1		20. Kırca sakllı Osman bin Hüseyin Sin 55				
21. Ođlu ter bıyıklı Hasan Sin 25	22. Diđer ođlu Yusuf Sin 8 Tüvana 1255		23. Diđer ođlu Hüseyin Sin 4	24. Diđer ođlu Süleyman Sin 2		25. Kara bıyıklı Mahmud bin Osman Sin 38		Ođlu İbrahim T: fi 16 Cemaziyelevvel 1251		Ođlu Kamil T: fi 25 Şaban 1257		
26. Ođlu Halid Sin 2	27. Kır sakallı Memiş binEmin Sin 60		28. Ođlu kara bıyıklı Reşid Sin 24 F: fi 5 zilhicce 1253		29. Diđer ođlu şabb-ı emred Hasan Sin 20		Ođlu Numan T: fi 9 zilhicce 1258		30. Diđer ođlu şabb-ı emred Ahmed Sin 12		Ođlu Zekeriyya T: fi 11 Ramazan1261	
31. Kırca sakallı Yusuf bin Emin Sin 60		32. Şabb-ı emred Hüseyin bin Osman Sin 20		33. Karındaşı şabb-ı emred Mustafa Sin 13 Reft be Asitane 1253		Ođlu Osman T: fi 7 Rebiulevvel 1260		34. Kara bıyıklı Hasan bin mahmud Sin 30 F: fi 5 Şevval 1255		Ođlu Mehmed T: fi 7 Rebiulevvel 1251		
35. Kır sakallı Mahmud bin Ali Sin 50 F: fi 21 Muharrem 1259	36. Ođlu şabb-ı emred Ahmed Sin 15		37. Kara sakallı Ömer bin Ahmed Sin 40 Müsin 1252		Ođlu İdris T: 1257 F: fi 21 Ramazan1261		38. Ođlu Osman Sin 6		39. Diđer ođlu Ali Sin 1		40. Karındaşı Mustafa bin Memiş Sin 2	
41. Kır sakallı Ali bin mahmud Sin 52		42. Ođlu şabb-ı emred Hasan Sin 12		43. Diđer ođlu Salih Sin 1		44. Kumral bıyıklı Yakub bin Mustafa Sin 40 Müsin 1252 F: fi 11 Receb 1252		Ođlu Şaban T: fi 5 Safer 1251		45. Ođlu Mustafa Sin 14		
46. Diđer ođlu Hurşid Sin 10 Tüvana 1253		47. Diđer ođlu Kamil Sin 8 Tüvana 1255		48. Diđer ođlu Receb Sin 5 Tüvana 1258		49. Kır sakallı Ömer bin Hasan Sin 50 Reft be Asitane 1251 F: fi 5 zilhicce 1253		50. Ođlu ter bıyıklı Ahmed Sin25				
51. Diđer ođlu Hasan Sin 4		52. Diđer ođlu Mustafa Sin 3		53. Kumral sakallı Mehmed bin Mustafa Sin 32		Ođlu Halid T: fi 8 Şevval 1255		54. Ođlu Süleyman Sin 4		55. Diđer ođlu Osman Sin 3		
56. Karındaşı kumral bıyıklı Memiş bin Mustafa Sin 20 F: fi 15 Cemaziyelevvel 1252	Ođlu Ali T: fi 8 Cemaziyelevvel 1251		57. Diđer karındaşı şabb-ı emred Yusuf Sin 20		58. Kırca sakallı Memiş bin Ali Sin 60 F: fi 5 Şaban 1260		Ođlu Tahir T: fi 21 zilhicce 1253 F: 1257		59. Ođlu Ali Sin 8 Tüvana 1255		60. Diđer ođlu İbrahim Sin 7 Tüvana 1256	
61. Diđer ođlu Tahir Sin 2	62. Karındaşı kara bıyıklı Mustafa Sin 40 Müsin 1252	Ođlu Hurşid T: fi 8 Rebiulevvel1262		Ođlu Abdulhamid T: fi 25 zilhicce 1253	63. Ođlu Reşid Sin 7 Tüvana 1256	Ođlu Emin T: fi 2 Receb 1259	Ođlu Atmaca T: 1254 F: fi 11 Ramazan1256	64. Diđer ođlu Halid Sin 4	65. Diđer ođlu Ömer Sin 1	66. Diđer karındaşı kara bıyıklı Hasan bin Ali Sin 35 F: fi 5 zilhicce1253	Ođlu Kamil T: fi 11 Cemaziyelevvel 1251	
67. Ođlu şabb-ı emred İbrahim Sin 12	68. Diđer ođlu Mustafa Sin 2		69. Diđer karındaşı kara bıyıklı Hüseyin bin Temel Sin 33		Ođlu Mustafa T: fi 21 Receb254	Ođlu Mehmed T: fi 8 Receb 1259	Ođlu İzzet T: fi 5 zilhicce 1253		70. Diđer karındaşı ter bıyıklı Osman Sin 25		71. Ođlu Süleyman Sin 3	72. Diđer ođlu Şeker Sin 1
73. Kırca sakallı Cevahir Ömer Sin 60 F: fi 25 Muharrem 1252		74. Ođlu ter bıyıklı Yunus Sin 23 F: fi 21 Cemaziyelevvel 1252		75. Diđer ođlu şabb-ı emred Mehmed Ali Sin 20 Reft be Asitane 1251		76. Diđer ođlu Mustafa Sin 3		77. Diđer ođlu Numan Sin 1		78. Ter bıyıklı Şeker bin Emin Sin 20		Ođlu Emin Ali T: fi 12 Şaban 1251

79. Karındaşı şâbb-ı emred Memiş Sin 12 Reft be Asakir-i Mansure 1252		80. Kır sakallı Mustafa bin Ali Sin 60 F: fi 11 Şevval 1251		81. Aksakallı Emin bin Mustafa Sin 90 F: fi 5 Rebiulevvel 1254		82. Oğlu kara sakallı Ahmed Sin 40 F: fi 5 zilhicce 1253		83. Oğlu Tahir Sin 10 Tüvana 1253			
84. Diğer oğlu Yunus Sin 8 F: fi 5 zilhicce 1253	85. Diğer oğlu Temel Sin 3 F: fi 5 zilhicce 1253	86. Kara bıyıklı Ömer bin Emin Sin 35 Müsin 1257		Oğlu Emin T: 12 Rebiulevvel 1255		Oğlu İzzet T: fi 23 Rebiulahir 1258		87. Kara bıyıklı Osman bin Mustafa Sin 45		88. Oğlu şâbb-ı emred Mustafa Sin 12	
89. Karındaşı kara bıyıklı İbrahim Sin 30 F: fi 9 Receb 1252		90. Oğlu Hasan Sin 2 F: fi 10 Receb 1252		91. Kara bıyıklı Memiş bin Mustafa Sin 35 Müsin 1257		92. Oğlu şâbb-ı emred Hüseyin Sin 18 Reft be Asakir-i Mansurefi 11 Rebiulevvel 1254		93. Diğer oğlu Yusuf Sin 5			
94. Sarı bıyıklı Hasan bin Mahmud Sin 35 Reft be Tunafi 11 Cemaziyelevvel1252		Oğlu Mehmed T: fi 10 Ramazan1253		95. Kara sakallı Memiş bin Mustafa Sin 48		96. Oğlu şâbb-ı emred Mustafa Sin 16		97. Karındaşı sarı bıyıklı Emin Sin 30 F: 1254			
98. Diğer karındaşı Sarıca sakallı Ahmed Sin 46 F: fi 16 Cemaziyelevvel 1251		99. Oğlu şâbb-ı emred Ali Sin 12		Oğlu Arif T: fi 3 Şevval 1261		100. Diğer oğlu Bayram Sin 8 F: fi 16 Cemaziyelevvel 1252		101. Diğer oğlu Halil Sin 5 F: fi 16 Cemaziyelevvel 1252		102. Kara sakallı Ömer bin Mustafa Sin 40 Reft be Tunafi 13 Cemaziyelevvel1252 Fevt	
103. Köse sakallı Memiş bin Ömer Sin 45		Oğlu Hurşid T: fi 12 Receb 1259		104. Oğlu şâbb-ı emred Salih F: fi 18 Şevval 1252		105. Diğer oğlu Şeker Sin 10 Tüvana 1253		106. Şâbb-ı emred Mustafa bin Şerif Sin 17		107. Emmizâdesi Yusuf bin Yakub Sin 8 Tüvana 1255	
108. Kır sakallı Ahmed bin Ali Sin 45		Oğlu Ali T: fi 25 Rebiulevvel 1251		109. Oğlu Memiş Sin 5 F: fi 1 Rebiulevvel 1252		110. Diğer oğlu Osman Sin 3		111. Diğer oğlu Hasan Sin 2		112. Kır sakallı Mahmud bin Osman Sin 55 F: fi 21 Cemaziyelevvel 1257	113. Oğlu kara bıyıklı Osman Sin 30
114. Aksakallı Hasan bin Ali Sin 70 F: fi 12 Ramazan1260	115. Aksakallı Hasan bin Hüseyin Sin 70	116. Oğlu kara bıyıklı Ahmed Sin 35 Reft be Tunafi 16 Cemaziyelevvel1252		117. Oğlu Ali Sin 1	118. Oğlu kara bıyıklı Ömer bin Hüseyin Sin 30 Reft be Asitane 1251		Oğlu İsmail T: fi 8 Rebiulevvel 1251	Oğlu Mustafa T: fi 20 Şaban 1260	119. Yiğeni Mustafa Sin 13 Bu dahi	120. Diğer yiğeni Ahmed Sin 5	
121. Diğer yiğeni İbrahim Sin 8 Tüvana 1255		122. Diğer yiğeni Ali Sin 4		123. Diğer yiğeni Mehmed Sin 3		124. Ter bıyıklı Mehmed bin Yusuf Sin 23		125. Kara bıyıklı Abdullah bin Ahmed Sin 35 F: fi 15 Receb 1254		126. Oğlu şâbb-ı emred Süleyman Sin 14 F: fi 9 Rebiulevvel 1254	
127. Diğer oğlu Osman Sin 8 F: 1254		128. Diğer oğlu Ahmed Sin 6 F: fi 15 Receb 1252		129. Diğer oğlu İbrahim Sin 3 F: fi 15 Cemaziyelevvel 1252		130. Karındaşı şâbb-ı emred Ali Sin 14 F: fi 5 zilhicce 1253		131. Diğer karındaşı Ahmed Sin 11 Tüvana 1252		132. Diğer karındaşı İsmail Sin 8 Tüvana 1255 Reft be Asakir-i Mansure 1255	
133. Kara bıyıklı Osman bin Hasan Sin 40 Müsin 1252		Oğlu Osman T: fi 4 Şevval 1260		134. Oğlu İbrahim Sin 1		135. Kara bıyıklı Ali bin Yakub Sin 40 Müsin 1252 Reft be Asitanefi 5 zilhicce 1253		136. Oğlu şâbb-ı emred İsmail Sin 14		137. Diğer oğlu Salih Sin 2 F: fi 21 Cemaziyelevvel 1258	
138. Kumral bıyıklı Osman bin Mustafa Sin 30 Reft be Kaza-i Samsun 1251		139. Oğlu Mustafa Sin 1		140. Kır sakallı Emin Memiş Sin 45 F: fi 22 1260		Oğlu Mehmed T: fi Safer1256		141. Karındaşı kumral bıyıklı Mustafa Sin 40 Müsin 1252		142. Diğer karındaşı ter bıyıklı Ahmed Sin 25 Reft be Asitane 1251	

143. Ođlu Mehmed Sin 3	144. Diđer ođlu Osman Sin 1	145. Diđer karındaşı ter bıyıklı Hasan Sin 22	146. Diđer karınşı şâbb-ı emred Hüseyin Sin 15	Ođlu Mustafa T: fi 11 Şaban1254	147. Diđer karındaşı Yusuf Sin 14 Reft be Asakir-i Mansure fi 15 zilhicce 1254	Ođlu Mehmed T: fi 21 Rebiulevvel1258
148. Kara bıyıklı Şerif bin Mehmed Sin 30 Reft be Bafra 1251	149. Kumral bıyıklı İbrahim bin Osman Sin 30	150. Kumral bıyıklı Hüseyin bin Hasan Sin 25	Ođlu Ahmed T: fi ğurre-i Muharrem1251	Ođlu Osman T: fi 25 Şaban1254	151. Ođlu Hüseyin Sin 2	
152. Diđer ođlu Mehmed Sin 1	153. Yiđeni şâbb-ı emred Ömer Sin 16	154. Kumral bıyıklı İbrahim bin Osman Sin 32	Ođlu İsmail T: fi 15 Cemaziyelevvel 1252	155. Ođlu Hasan Sin 5	156. Diđer ođlu Yunus Sin	
157. Şâbb-ı emred Memiş bin Mahmud Sin 20	158. Karındaşı Ömer Sin 8 Tüvana 125	159. Şâbb-ı emred Hasan bin Mustafa Sin 18	Ođlu Hurşid T: 1254	160. Karındaşı şâbb-ı emred Musa Sin 15	Ođlu Mehmed T: 1254	

SAYFA225

161. Şabı emred Hasan bin Memiş Sin 16 F: fi 25 Safer 1256	162. Kara bıyıklı Yusuf bin Ali Sin 40 Reft be Bafra 1251	163. Ođlu şâbb-ı emred Ali Sin 12	164. Diđer ođlu İbrahim Sin 1 F: fi ğurre-i Cemaziyelevvel 1251	165. Şâbb-ı emred Yakub bin Mustafa Sin 20		
166. Karındaşı şâbb-ı emred Ahmed Sin 13 F: fi 5 Rebiulevvel1251	167. Kumral bıyıklı Yusuf bin Osman Sin 27 Reft be Asitane 1252	168. Ođlu Osman Sin 3	169. Kara sakallı Hasan bin Mustafa Sin 45	170. Ođlu Yusuf Sin 19		
171. Diđer ođlu şâbb-ı emred Mustafa Sin 14	172. Diđer ođlu Memiş Sin 2	173. Kır sakallı Şeker bin Mustafa Sin 45	Ođlu İzzet T: fi 11 Cemaziyelevvel 1251	Ođlu İzzet T: fi 3 Safer 1259	174. Ođlu ter bıyıklı Osman Sin 24	175. Diđer ođlu Hüseyin Sin 17
176. Kumral bıyıklı Ömer bin Mahmud Sin 32 Reft be Tuna 1252	Ođlu Şaban T: fi 2 Muharrem1256	177. Karındaşı Köse Mustafa Sin 28 F: fi ğurre-i Rebiulevvel1252	178. Yiđeni İbrahim bin Yakub Sin 8 Tüvana 1255	179. Şâbb-ı emred Hurşid bin Hasan Sin 18 F: fi 21 Cemaziyelevvel 1257	Ođlu Ahmed T: fi 21 Cemaziyelevvel 1257	180. Karındaşı şâbb-ı emred Bayram Sin 15 Reft be Asakir-i Mansurefi 20 Rebiulevvel1252
181. Diđer karındaşı Yunus Sin 12	182. Diđer karındaşı Hasan Sin 5 F: fi 25 zilhicce 1252	183. Yiđeni şâbb-ı emred Mustafa bin Memiş Sin 16	184. Karındaşı Yusuf Sin 8 F: fi 2 Rebiulahir1252	185. Diđer karındaşı Tahir Sin 4 F:fi 25 Rebiulevvel 1252		
186. Yiđeni Osman bin Ahmed Sin 2 F: fi 20 Rebiulevvel 1252	187. Kır sakallı Ömer bin İsmail Sin 52	188. Ođlu şâbb-ı emred İsmail Sin 12	Ođlu Osman T: fi 21 Rebiulevvel 1262	189. Diđer ođlu Mehmed Sin 1 F:fi 11 cemaziyelevvel 1252	190. Yiđeni Hüseyin bin Yusuf Sin 5	
191. Kara bıyıklı Ali bin Ahmed Sin 40 Müsin 1252	Ođlu İzzet T: fi 4 Şevval1257	192. Ođlu Ahmed Sin 1	193. Karındaşı kara bıyıklı Mustafa Sin 38 Reft be Tunafı Cemaziyelevvel1252	194. Kara bıyıklı Musafa bin Ahmed Sin 34 F:fi 1 Rebiulevvel 1252	Ođlu Osman T: fi 15 Rebiulevvel1252	195. Kara bıyıklı Mustafa bin Hasan Sin 40 Müsin 1252 F: 1255
196. Kır sakallı Çakır bin Hasan Sin 50	197. Kara bıyıklı Hasan bin Çakır Sin 30	198. Ođlu Ahmed Sin 5 Tüvana 1258	199. Ter bıyıklı Memiş bin Hasan Sin 22 Reft be Tuna fi 11 Cemaziyelevvel 1252	200. Kara bıyıklı Halil bin Hasan Sin 30		
201. Ođlu Hasan Sin 2	202. Kara bıyıklı İbrahim bin Mahmud Sin 40 Müsin 1252	Ođlu Ahmed T: fi 21 Cemaziyelevvel1251	Ođlu Osman T: fi 21 Rebiulevvel 1259	203. Ođlu şâbb-ı emred Salih Sin 12	204. Diđer ođlu Receb Sin 7 Tüvana 1256	205. Diđer ođlu Abdulkerim Sin 4 F: fi 18 Cemaziyelevvel 1252
206. Diđer ođlu Mahmud Sin 2	207. Diđer ođlu İsmail Sin 1	208. Kara sakallı Yakub bin Ali Sin 40 Müsin 1252	209. Ođlu Tahir Sin 6 F: fi 5 zilhicce 1253	210. Kumral bıyıklı Mustafa bin Osman Sin 32 F: 1251	Ođlu Yunus T: 1256	

211. Karındaşı ter bıyıklı Ömer bin Osman Sin 25 F: fi 21 Ramazan1257	212. Oğlu Halid Sin 3	213. Diğer karındaşı şâbb-ı emred Ahmed Sin 20	Oğlu Mikat T: 1256	214. Şâbb-ı emred Memiş bin Mustafa Sin 20 Reft be Tuna fi 13 Cemaziyelevvel 1252	215. Karındaşı Şeker Sin 13 Reft 1252	
216. Diğer karındaşı Reşid Sin 4	217. Sarı sakallı Yusuf bin Ali Sin 45 F:fi 11 Ramazan1254	218. Oğlu ter bıyıklı Ali Sin 22	Oğlu Yusuf T: fi 15 Muharrem1256	Oğlu Memiş T: fi ğurre-i Rebiulevvel1251 F: 1256	219. Kara bıyıklı Mustafa bin Ömer Sin 40 Müsin 1252	220. Oğlu şâbb-ı emred Ali Sin 15
221. Diğer oğlu Yusuf Sin 8 Tüvana 1255	222. Diğer oğlu Salih Sin 5 Tüvana 1258	223. Diğer oğlu Ömer Sin 2	224. Kara bıyıklı Ali bin Osman Sin 40 F: fi 21 Rebiulevvel 1252	225. Oğlu şâbb-ı emred Memiş Sin 18	226. Yiğeni Sarı bıyıklı Osman bin Durmuş Sin 35 Müsin 1257	
227. Karındaşı şâbb-ı emred Ahmed bin Durmuş Sin 15 Reft be Asakir-i Mansure 1251	228. Diğer karındaşı Mehmed Sin 10 F: 1252	229. Ter bıyıklı Mustafa bin Hasan Sin 22	230. Karındaşı şâbb-ı emred Tahir Sin 12			
231. Diğer karındaşı Halid Sin 8 Tüvana 1255	232. Diğer karındaşı Ahmed Sin 5 Tüvana 1258	233. Ter bıyıklı Hasan bin Ahmed Sin 23	234. Karındaşı Yunus Sin 7 Tüvana 1256	235. Şâbb-ı emred Yunus bin Abdi Sin 18	Oğlu Mehmed T: fi 20 Ramazan1252	

SAYFA226

236. Şâbb-ı emred Hasan bin mahmud Sin 15	Oğlu Arif T: fi 10 Cemaziyelevvel 1258	237. Ter bıyıklı Osman bin Ömer Sin 25	Oğlu Ali T: fi 4 Receb 1259	238. Oğlu Hasan Sin 1	239. Karındaşı şâbb-ı emred Mustafa bin Ömer Sin 12 F: fi 2 Şevval 1257	240. Kara bıyıklı Yakub bin Hasan Sin 40 Müsin 1252	Oğlu İsmail T: fi 8 Cemaziyelevvel 1255	Oğlu Hurşid T: fi 12 Cemaziy elevvel 1257
241. Oğlu şâbb-ı emred Durmuş Sin 13 F: fi 18 Muharrem 1252	242. Diğer oğlu Hasan Sin 6 Tüvana 1256	243. Kır sakallı Ömer bin Hasan Sin 40 Müsin 1252	Oğlu Abdulkerim T: fi 29 Receb 1257	244. Oğlu Mehmed Sin 2	245. Köse sakallı Memiş bin Ali Sin 45	246. Ter bıyıklı Oğlu Ali Sin 20 Reft bu dahi		
247. Diğer oğlu Osman Sin 8 Reft be Asakir-i Mansurefi 18 zilhicce 1254	248. Diğer oğlu Ömer Sin 5 Tüvana 1258	249. Diğer oğlu Mustafa Sin 1	250. Kara sakallı Hüseyin bin Osman Sin 35 F: fi 24 Rebiulahir 1262	Oğlu Ahmed T: fi 5 Ramazan1254	251. Oğlu Ali Sin 8 Tüvana 1255	252. Diğer oğlu Hasan Sin 4		
253. Sarı sakallı Ahmed bin Ali Sin 50 F: fi 15 Rebiulevvel 1254	254. Şâbb-ı emred Hüseyin bin Hasan Sin 15 F: fi 5 zilhicce 1253	255. Aksakallı Mustafa bin Ahmed Sin 70 F:fi 5 zilhicce 1253	256. Oğlu kara sakallı Ali Sin 45	257. Oğlu Durmuş Sin 10 F:fi 5 zilhicce 1253				
258. Diğer oğlu Mehmed Ali Sin 6 F: fi 5 zilhicce 1253	259. Diğer oğlu Ahmed Sin 3	260. Diğer oğlu kara bıyıklı Memiş bin Mustafa Sin 40 F: fi 18 Rebiulevvel 1252	261. Oğlu Osman Sin 8 Tüvana 1255	262. Kumral bıyıklı Beşir bin Mehmed Sin 30				
263. Karındaşı şâbb-ı emred Mustafa Sin 12 Reft be Asakir-i Mansurefi 11 Cemaziyelevvel1252	264. Diğer karındaşı Osman Sin 5 Tüvana 1258	265. Kumral bıyıklı Hasan bin Abdi Sin 37 Müsin 1255	266. Oğlu şâbb-ı emred Reşid Sin 12 F:fi 2 Muharrem 1252					
267. Diğer oğlu Mehmed Sin 3	268. Diğer oğlu Şaban Sin 1	269. Yiğeni Mahmud bin Ali Sin 20 Reft be Asitanefi 5 zilhicce 1253	270. Kır sakallı Yakub bin Hasan Sin 45	271. Oğlu şâbb-ı emred Hasan Sin 16				
272. Diğer oğlu Ahmed Sin 8 Tüvana 1255	273. Diğer oğlu Mustafa Sin 3	274. Kumral bıyıklı Hasan bin Süleyman Sin 30	Oğlu Ahmed T: fi 5 Rebiulevvel 1251	275. Karındaşı sarı sakallı Salih bin Süleyman Sin 40 Müsin 1252				
276. Oğlu şâbb-ı emred Memiş	Oğlu Osman T: fi 11	277. Diğer oğlu şâbb-ı	278. Diğer oğlu şâbb-ı	279. Diğer oğlu şâbb-ı emred Hüseyin				

Sin 20		Cemaziyelahir1251	emred Mustafa Sin 18	emred Bayram Sin 15 F: fi 12 Cemaziyelevvel 1252	Sin 12	
280. Diğer oğlu Süleyman Sin 8 F: fi 25 Ramazan1252	281. Diğer oğlu Receb Sin 1 F:fi 23 Rebiulevvel1252	282. Ter bıyıklı Ahmed bin Osman Sin 22	Oğlu Osman T: fi 13 Cemaziyelevvel 1257	283. Karındaşı şâbb-ı emred Abdullah Sin 15	284. Ter bıyıklı Ahmed bin Memiş Sin 25 Reft be Tunafi 13 Cemaziyelevvel1252	Oğlu Bilal T: fi 24 Receb 1259
285. Şâbb-ı emred Ali bin Hasan Sin 13		286. Emmizâdesi şâbb-ı emred Mustafa bin Ömer Sin 13	287. Hasan bin Hüseyinin Tebası Abdulaziz bin Mustafa Sin 10 Tüvana 1253	288. Orta boylu kır sakallı Osman binAli Sin 45	Oğlu Hasan T: fi 19 Ramazan1258	
290. Orta boylu kara bıyıklı Yusuf bin Salih Sin 38 Amed an kaza-i İspir fi 11 Safer 1256 F: fi 5 zilhicce 1262			291. Oğlu Bilal Sin 2 Bu dahi	292. Diğer oğlu Salih Sin 3 Bu dahi	293. Orta boylu ter bıyıklı Osman bin Abdullah Sin 15 Tahrir-i mande 12 Safer 1250	

SAYFA227

Filandoz Tabii Rize

Müslim

1. Orta boylu kara sakallı İmam Yusuf bin Seyyid Mehmed Sin 42 F: fi 11 Ramazan1257		Oğlu Mehmed T: fi 16 Receb 1251		2. Oğlu şâbb-ı emred Mehmed Sin 16 F: fi 8 Cemaziyelevvel 1251		3. Diğer oğlu şâbb-ı emred Ömer Sin 12		4. Diğer oğlu Bilal Sin 7 Tüvana 1256		5. Diğer oğlu İshak Sin 3	
6. Diğer oğlu Mansur Sin 1	7. Yiğeni şâbb-ı emred Kamil Sin 16 Reft be Asitane 1251	Oğlu Hurşid T: fi 2 Ramazan1258		Oğlu Kasım T: fi 5 Şaban 1261		8. Kara sakallı Osman bin İbrahim Muhtar Sin 50 F: fi 5 zilhicce 1253		Oğlu Salih T: fi 9 Ramazan1251		9. Oğlu şâbb-ı emred İbrahim Sin 20	
10. Diğer oğlu şâbb-ı emred Yusuf Sin 18	11. Diğer oğlu Mehmed Sin 1	12. Kumral bıyıklı Ahmed bin İbrahim Sin 40 Müsin 1252		Oğlu Ali T: fi 11 Şevval 1251 F: fi 11 Ramazan1252		13. Karındaşı kumral bıyıklı Hüseyin Sin 30		Oğlu Mehmed T: fi 13 Cemaziyelevvel 1257		14. Kır sakallı Ali bin Hasan Sin 55	
15. Kara bıyıklı Yusuf bin Hasan Sin 45	Oğlu Memiş T: fi 14 Safer 1251	Oğlu Abdulhamid T: fi 14 Cemaziyelevvel 1257		16. Oğlu şâbb-ı emred Mustafa Sin 14		17. Diğer oğlu Mehmed Sin 7 Tüvana 1256		18. Diğer oğlu İsmail Sin 4		19. Kara sakallı Salih bin Hasan Sin 57 F: fi 5 zilhicce 1253	
20. Oğlu şâbb-ı emred Ömer Sin 18	21. Diğer oğlu şâbb-ı emred Hüseyin Sin 16		Oğlu Süleyman T: fi 11 Ramazan1259 F: fi 20 Ramazan1260		22. Diğer oğlu Mustafa Sin 9 Tüvana 1254		23. Aksakallı Osman bin Hasan Sin 69 F: fi 4 Ramazan1260		24. Oğlu kara bıyıklı Ahmed Sin 30		Oğlu Mustafa T: fi 24 Şaban 1255
25. Oğlu Ali Sin 2	26. Kumral sakallı Mehmed bin Hasan Sin 43		27. Oğlu şâbb-ı emred Hasan Sin 14 F: fi 5 zilhicce 1253		28. Diğer oğlu Yunus Sin 9 Tüvana 1254		Oğlu ikiz Halid ve Hurşid T: fi 22 Şaban 1261			29. Diğer oğlu İbrahim Sin 3	
31. Oğlu Hüseyin Sin 4	32. Karındaşı şâbb-ı emred Ali Sin 19	Oğlu Osman T: fi 2 Receb 1259		33. Kumral bıyıklı Yusuf bin Ahmed Sin 23		Oğlu Reşid T: fi 15 Cemaziyelevvel 1257		Oğlu Ali T: fi 15 Cemaziyelevvel 1257		Oğlu Ömer T: fi 16 Receb 1260	
34. Oğlu Ahmed Sin 3 F:fi 25 Rebiulevvel 1254		35. Kumral bıyıklı Mustafa bin Mustafa Sin 30 F: fi 19 Ramazan1257		Oğlu Reşid T: fi 15 Receb 1255 F: fi 2 Şevval 1261							

36. Ođlu Osman Sin 3 F: fi 1 Receb 1252	37. Kumral bıyıklı Hasan bin İbrahim Sin 25 F: 1257	Ođlu Hasan T: fi 5 zilhicce 1253 F: 1257	Ođlu Yusuf T: fi 17 Cemaziyelevvel1251 F: 1257	38. Ođlu İbrahim Sin 1	39. Şâbb-ı emred Memiş bin Ali Sin 13	40. Kumral sakallı Hüseyn bin İsmail Sin 40 Müsin 1252 F: fi 17 Rebiulevvel 1259	Ođlu Şaban T: 1257	Ođlu Memiş T: 1253	
41. Ođlu şâbb-ı emred İsmail Sin 14	Ođlu Hüseyn T: fi 15 Ramazan1261		42. Diđer ođlu Hasan Sin 3	43. Diđer ođlu Osman Sin 2	44. Diđer ođlu Yusuf Sin 1	45. Kumral bıyıklı Ali bin Hasan Sin 45			
46. Ođlu Derviş Sin 3		47. Kumral bıyıklı Süleyman bin Hasan Sin 35 Müsin 1257		48 Ođlu Osman Sin 6 Tüvana 1257	49. Kara bıyıklı Ömer bin Yahya Sin 25 F: fi 5 zilhicce 1253	50. Emmizâdesi Osman bin Mehmed Sin 7 Tüvana 1256			
51. Kumral bıyıklı Ali bin Ahmed Sin 40 Reft be Bafra 1251	Ođlu Yunus T: fi 17 Safer1251	Ođlu Hasan T: fi 11 Ramazan1258	52. Ođlu Hasan Sin 1	53. Sarı bıyıklı Keleş Hasan bin Ahmed Sin 38 F: fi 5 zilhicce 1253	Ođlu İsmail T: fi 14 Şaban 1251	54. Karındaşı ter bıyıklı Ahmed Sin 25 Reft be Bafra 1251	Ođlu İsmail T: fi 11 Ramazan1252	Ođlu Osman T: fi 15 Şaban 1259	55. Kır sakallı Hasan bin Hüseyn Sin 56
56. Ođlu kara bıyıklı Yusuf Sin 32 F: fi 21 Cemaziyelevvel 1257		57. Diđer ođlu şâbb-ı emred Hüseyn Sin 20		58. Diđer ođlu Ömer Sin 11 Tüvana 1252 F: fi 5 zilhicce 1253	59. Diđer ođlu İbrahim Sin 7 Tüvana 1256	60. Yiđeni İsamil bin Yusuf Sin 2			
61. Diđer yiđeni Mustafa Sin 1		62. Aksakallı Hüseyn bin Mehmed Sin 60		63. Ođlu kara bıyıklı Mehmed Sin 25 F: 1257	64. Diđer ođlu şâbb-ı emred Süleyman Sin 12	65. Yiđeni Mehmed bin Mehmed Sin 2 F: 1254			
66. Kara bıyıklı Ali bin Ömer Sin 25		Ođlu Yusuf T: fi 5 Ramazan1258		67. Ođlu Hasan Sin 1	68. Kumral bıyıklı İbrahim bin Osman Sin 35 Müsin 1257	69. Ođlu Eyyüb Sin 3 F: fi 5 zilhicce 1253	70. Kara bıyıklı Osman bin Ahmed Sin 30		
71 Ođlu Hüseyn Sin 4 F: fi 5 zilhicce 1253		72. Kara bıyıklı İbrahim bin Hasan Sin 28		73. Emmizedesi Mustafa bin Ömer Sin 8 Tüvana 1255		74. Diđer emmizâdesi Hasan bin Ömer Sin 5 Tüvana 1258			

el-Cüzü 14
SAYFA228

Karye-i Masen Tabii Rize

Müslim

1. Sarı bıyıklı Mahmud Sin 40 Müsin 1252	2. Ođlu şâbb-ı emred Mahmud Sin 15 Reft be Asitanefi 22 Rebiulevvel1252 F: fi 18 Şevval 1261	3. Diđer ođlu şâbb-ı emred Memiş Sin 13	4. Diđer ođlu İsmail Sin 4	5. Diđer ođlu Yusuf Sin 3
---	--	--	----------------------------------	---------------------------------

6. Karındaşı şâbb-ı emred Osman Sin 18 Reft be Bafra fi 8 Rebiulevvel1252 F: fi 2 Şevval 1261	7. Karındaşı Hüseyin bin Yahya Sin 9 Tüvana 1254	Oğlu Mustafa T: fi 5 Ramazan1261	Oğlu Ahmed T: fi 2 Şevval 1259	8. Diğer karındaşı Hasan Sin 7 Tüvana 1256	9. Mehmed bin Osman Sin 7 Tüvana 1256	10. Kumral bıyıklı Ahmed bin Osman Sin 30			
11. Oğlu şâbb-ı emred Ali Sin 12	Oğlu Memiş T: fi 6 Şevval 1261	12. Diğer oğlu Memiş Sin 8 F: fi 15 Ramazan1252	13. Diğer oğlu Tahir Sin 4	14. Karındaşı ter bıyıklı Yunus bin Osman Sin 25 Reft be Asitanefi Rebiulevvel1252	Oğlu Osman T: fi 28 Ramazan1261	15. Diğer karındaşı şâbb-ı emred Osman Sin 18 Reft be Asitanefi 29 Rebiulevvel1252 F: fi 19 Rebiulevvel 1254			
16. Kumral bıyıklı Hasan bin Ömer Sin 40 Müsin 1252	Oğlu Tahir T: fi 4 Rebiulevvel 1251	17. Oğlu Hasan Sin 5 Tüvana 1258	18. Diğer oğlu Mehmed Sin 2	19. Kumral sakallı Mustafa bin Ömer Sin 45	Oğlu Ali T: fi 21 Şevval1256	Oğlu Zekerriyya T: fi 20 Receb1260	Oğlu Bekir T: fi 15 zilhicce 1254 F: 1256	20. Oğlu şâbb-ı emred Ömer Sin 15	21. Diğer oğlu Osman Sin 9 Reft be Asakir-i Mansure 1251
22. Diğer oğlu Mehmed Sin 5 Tüvana 1258	23. Diğer oğlu Mustafa Sin 3	24. Kumral bıyıklı Yusuf bin Ahmed Sin 40 Müsin 1252	Oğlu Ömer T: fi 15 Rebiulevvel 1254	25. Oğlu Ahmed Sin 10 Tüvana 1253 Reft be Asakir-i Mansure 1255	26. Diğer oğlu Mustafa Sin 5 Tüvana 1258	27. Diğer oğlu Mehmed Sin 1			
28. Ter bıyıklı Mehmed bin Emin Sin 28	Oğlu Mustafa T: fi 15 Şaban1251	Oğlu Mehmed T: fi 3 Şaban 1260	29. Şâbb-ı emred Osman bin Hüseyin Sin 20	30. Şâbb-ı emred Memiş bin Yakub Sin 18	31. Karındaşı İkizler Hüseyin Sin 5 Tüvana 1258	32. Diğer karındaşı Hasan Sin 4			
33. Diğer karındaşı Receb Sin 3 Reft be Nizamfi 8 Şaban1261	34. Kara sakallı İbrahim bin Osman Sin 45 Reft be Asitanefi 5 zilhicce 1253	35. Oğlu Mahmud Sin 8 Tüvana 1255	Oğlu Hüseyin T: fi 1 Şevval 1261	36. Diğer oğlu Memiş Sin 5 Tüvana 1258	Oğlu İsmail T: fi10 Receb 1259	37. Karındaşı oğlu kara bıyıklı Osman bin Mustafa Sin 30			
38. Kara sakallı Ali bin Ömer Sin 60	39. Oğlu Osman Sin 4	Oğlu Ali T: fi 8 Ramazan1260	40. Diğer oğlu Salih Sin 1	41. Yiğeni Ahmed bin İbrahim Sin 5 Tüvana 1258	42. Karındaşı Mustafa bin İbrahim Sin 3	43. Kumral bıyıklı Bekir bin Ömer Sin 50	Oğlu Mustafa T: fi 8 Şevval1251 F: fi 11 Ramazan1252		
44. Oğlu Hüseyin Sin 10	Oğlu Memiş T: 1260 F: fi 10 Şevval 1261	45. Diğer oğlu Memiş Sin 6 T: fi 4 Şevval 1255	46. Diğer oğlu İbrahim Sin 3	47. Kara bıyıklı Abdulkerim bin Ömer Sin 40 Müsin 1252	Oğlu Memiş T: fi 8 Receb1260	Oğlu Süleyman T: fi 6 Rebiulevvel1251	Oğlu Süleyman T: fi 17 Rebiulevvel1254	48. Oğlu Mehmed Sin 3	49. Diğer oğlu Hüseyin Sin 2
50. Diğer oğlu Hasan Sin 1	51. Kara bıyıklı Ali bin Mustafa Sin 42 F: fi 2 Receb1255	Oğlu Hüseyin T: fi 21 Ramazan1252	52. Oğlu Mustafa Sin 9 Tüvana 1254	53. Diğer oğlu Hasan Sin 2	54. Sarı bıyıklı Ali bin Mehmed Sin 30	Oğlu Ali T: fi 11 Ramazan1252	Oğlu Mehmed T: fi 20 Şevval 1259	55. Aksakallı Mehmed bin Süleyman Sin 105 F: fi 11 Ramazan 1252	
SAYFA229									
56. Oğlu kara bıyıklı İsmail bin Mehmed Sin 33	57. Diğer oğlu kumral bıyıklı Hasan Sin 40 Reft be Asitane 1251	Oğlu Mehmed T: fi 10 Ramazan1257	Oğlu Salih T: fi 20 Ramazan1260	58. Oğlu Mustafa Sin 8 Tüvana 1255 F: fi 5 Rebiulevvel 1261	59. Diğer oğlu Ali Sin 4	60. Diğer oğlu kumral bıyıklı Osman Sin 35 F: 1254	61. Oğlu İshak Sin 1		
62. Diğer oğlu kumral bıyıklı Salih bin Mehmed	Oğlu Memiş T: fi 29 Ramazan1252	Oğlu Osman T: fi 29 Cemaziyelevvel 1259	63. Oğlu Süleyman Sin 1	64. Diğer oğlu kumral bıyıklı Ömer Sin 27	65. Diğer oğlu şâbb-ı emred Ahmed Sin 12	66. Kumral bıyıklı Yusuf bin Hüseyin Sin 40	67. Oğlu Ali Sin 10 Tüvana		

Sin 30 Reft be Asitane 1254					F: fi 25 Muharrem1255	Müsin 1252	1253
68. Diğer oğlu Hasan Sin 5 Tüvana 1258			69. Diğer oğlu Halid Sin 1			70. Karındaşı Osman Sin 25 F: fi 5 Cemaziyelevvel 1251	

Karye-i Muskas Tabii Rize

Müslim

1. Kumral bıyıklı Yunus bin Hasan Sin 30	Oğlu İbrahim T: fi 2 Safer 1254	Oğlu Ömer T: fi 18 Cemaziyelevvel 1259	2. Oğlu şâbb-ı emred Hasan Sin 12	Oğlu Mehmed T: fi 21 Cemaziyelevvel 1257	3. Diğer oğlu Zekerriyya Sin 4	4. Yiğeni şâbb-ı emred Tahir Sin 13 F: fi 17 Cemaziyelevvel 1251	5. Karındaşı Halil Sin 9 Tüvana 1254	6. Diğer karındaşı Ali Sin 5 Tüvana 1258		
7. Kumral sakallı Memiş bin Ali Sin 50	Oğlu Zekerriyya T: fi 11 Receb 1259	8. Oğlu şâbb-ı emred Osman Sin 12	Oğlu İbrahim T: fi 11 Receb 1254	Oğlu İshak T: fi 8 Şaban 1261	9. Diğer oğlu Ali Sin 5 Tüvana 1258	10. Diğer oğlu Ömer Sin 4	11. Diğer oğlu Yusuf Sin 1	12. İnce sarı bıyıklı Yusuf bin Mahmud Sin 30	Oğlu Mahmud T: 1261	Oğlu Hasan T: fi 5 Safer12 54
13. Oğlu Ahmed Sin 4	14. Diğer oğlu Memiş Sin 2	15. Diğer oğlu Mahmud Sin 1 F: fi 11 Ramazan1251	16. Kara bıyıklı Hasan bin Hüseyin Sin 40 Müsin 1252	17. Oğlu şâbb-ı emred Kamil Sin 20	18. Diğer oğlu şâbb-ı emred İsmail Sin 18	Oğlu Mehmed T: fi 10 Receb 1260	Oğlu İlyas T: fi 2 Rebiulahi r 1259			
19. Kır sakallı Osman bin Mahmud Sin 50	20. Oğlu kara bıyıklı Memiş Sin 25	Oğlu Osman T: fi 20 Şaban 1255	21. Diğer oğlu şâbb-ı emred Yunus Sin 16 Reft be Asakir-i Mansure fi 20 Muharrem1255 F: fi 14 Ramazan1261	22. Diğer oğlu Şeker Sin 9 Tüvana 1254	23. Aksakallı Mustafa bin Mehmed Sin 60					
24. Yiğeni ter bıyıklı İsmail bin Mehmed Sin 22 Reft be Bursa 1251 F: fi 5 zilhicce 1253	Oğlu Mehmed T: fi 12 Ramazan1252	25. Oğlu Hasan Sin 1	26. Yiğeni Mehmed bin Feyzullah Sin 7 Tüvana 1255	27. Karındaşı Mustafa Sin 2	28. Kumral bıyıklı Bayram bin Mehmed Sin 30	Oğlu İsmail T: fi 12 Cemaziyelevvel 1257	29. Oğlu Hurşid Sin 4			
30. Kumral bıyıklı Osman bin Hüseyin Sin 35 Müsin 1257	Oğlu İbrahim T: fi 15 Rebiulevvel1254	Oğlu Süleyman T: fi 27 Cemaziyelevvel 1257	31. Oğlu Yakub Sin 9 Tüvana 1254	32. Diğer oğlu Hasan Sin 3	33. Kumral sakallı Alibin Hasan Sin 45 F: fi 6 Şevval 1261	34. Oğlu şâbb-ı emred Mehmed Sin 14	35. Diğer oğlu Ömer Sin 9 Reft be Asakir-i Mansure 1252 F: fi 14 Ramazan1261			
36. Kara bıyıklı Mustafa bin Hüseyin Sin 35 Müsin 1257	Oğlu İsmail T: fi 11 Safer1254	37. Oğlu Ali Sin 3	38. Kumral bıyıklı Mehmed bin Abdulaziz Sin 40 Müsin 1252	39. Oğlu şâbb-ı emred Salih Sin 15	40. Diğer oğlu Tahir Sin 10 Tüvana 1253					
41. Diğer oğlu Hasan Sin 8 Tüvana 1258	42. Diğer oğlu Abdulaziz Sin 2 F: fi 11 Şaban 1251	43. Diğer oğlu Hüseyin Sin 1 F: 1251	44. Tebası şâbb-ı emred Mustafa bin Hüseyin Sin 16	45. Kara bıyıklı Mustafa bin Mehmed Sin 35 Tüvana 1257	Oğlu Zekerriyya T: 1258					

SAYFA230.

46. Oğlu Mehmed Sin 6 Tüvana 1257	47. Diğer oğlu Bayram Ali Sin 4	48. Şâbb-ı emred Abdulaziz bin Hasan Sin 13	49. Karındaşı Emin Sin 8 Tüvana 1255 Mnsurede 1255	50. Diğer karındaşı Kerim Sin 6 Tüvana 1257	51. Diğer karındaşı Mustafa Sin 3		
56. Kumral bıyıklı Ahmed bin Mustafa	Oğlu Receb T: fi 24 Cemaziyelevvel 1257	53. Oğlu Salih Sin 4	54. Diğer oğlu Mustafa Sin 3	55. Karındaşı sarı sakallı Hüseyin bin Mustafa Sin 50	56. Oğlu şâbb-ı emred Mustafa Sin 18	Oğlu Ali T: fi 11 Ramazan1255	57. Diğer oğlu Yunus Sin 13

Sin 30								
58. Diğer oğlu Ömer Sin 8 Tüvana 1255 F: fi 21 Şevval 1261	59. Diğer oğlu Osman Sin 5 Tüvana 1258	60. Kara bıyıklı Mahmud bin Mustafa Sin 45 F: fi 25 Rebiulevvel 1254	Oğlu Ali T: fi 9 Receb 1252	61. Oğlu Mehmed Sin 4	62. Diğer oğlu Mustafa Sin 2	63. Diğer oğlu İsmail Sin 1		
64. Kara sakallı Hasan bin Mustafa Sin 60 F: fi 10 Rebiulevvel 1261	65. Oğlu şâbb-ı emred Yusuf Sin 13	Oğlu Ömer T: fi 25 Cemaziyelevvel1257 F: fi 2 Rebiulevvel1261	66. Diğer oğlu İbrahim Sin 13	67. Sarı bıyıklı Mehmed bin Memiş Sin 30	Oğlu Ali T: fi 15 Receb 1259	68. Diğer oğlu Memiş Sin 4		
69. Diğer oğlu Mustafa Sin 2	70. Diğer oğlu Salih Sin 1 F: fi gurre-i Ramazan1255	71. Karındaşı ter bıyıklı Osman bin Memiş Sin 29	Oğlu Salih T: fi 20 Rebiulevvel1254	Oğlu İshak T: fi 26 Cemaziyelevvel1252	Oğlu Kamil T: fi 21 Cemaziyelevvel1257	73 Kara bıyıklı Ömer bin İbrahim Sin 40	Oğlu Mustafa T: fi 18 Receb 1255	
74. Oğlu Halil Sin 6 Tüvana 1257		75. Diğer oğlu Memiş Sin 3	76. Karındaşı kara bıyıklı Ali bin Hüseyin Sin 35 F: fi 5 zilhicce 1255		77. Kara bıyıklı Ali bin Durmuş Sin 50	78. Oğlu Osman Sin 10 Tüvana 1253		
79. Diğer oğlu Yusuf Sin 2		80. Karındaşı kara bıyıklı Liko bin Durmuş Sin 40 Müsin 1252	81. Kumral bıyıklı Mustafa bin Ali Sin 28		Oğlu Ömer T: fi 17 Cemaziyelevvel 1257	82 Oğlu Hurşid Sin 3	83. Diğer oğlu Halid Sin 1	
84. Karındaşı kara bıyıklı Hasan bin Ali Sin 35 Müsin 1257 F: fi 14 Receb 1258	Oğlu İsmail T: fi 13 Şevval 1252		Oğlu Aziz T: fi 21 Cemaziyelevvel 1257		85. Oğlu Mehmed Sin 1	86. Diğer karındaşı şâbb-ı emred İbrahim Sin 12	87. Diğer karındaşı Osman Sin 9 Tüvana 1254	88. Diğer oğlu Mehmed Sin 6 Tüvana 1257
89 Kara sakallı Mustafa bin Hasan Sin 45		90. Oğlu Yunus Sin 8 Tüvana 1255	91. Diğer oğlu Genç Ali Sin 5 Tüvana 1258		92. Yiğeni Hüseyin bin Ali Sin 8 Tüvana 1255	93. Diğer yiğeni ter bıyıklı Keleş Sin 22	Oğlu Hasan T: fi 3 Cemaziyelevvel 1257	

SAYFA231.

Karye-i Malpet Hama Pılaymanoz Tabii Rize

Müslim

1. Kumral sakallı Molla Ahmed bin Mustafa İmam Sin 38 F: fi 5 zilhicce 1253	2. Kumral sakallı Kutuzoğlu Ahmed Muhtar Sin 45	Oğlu Memiş T:fi 17 Receb 1251	Oğlu Hüseyin T: fi 11 Safer 1256	3. Oğlu şâbb-ı emred Mehmed Sin 13	4. Diğer oğlu Tahir Sin 9 Tüvana 1254	5. Diğer oğlu Ali Sin 7 Tüvana 1255
6. Diğer oğlu Hüseyin Sin 5 F: fi 11 Rebiulevvel 1251		7. Diğer oğlu Osman Sin 5 F: fi 10 Rebiulevvel 1254	8. Diğer oğlu Memiş Sin 5 Tüvana 1258	9. Kırca sakallı Küçük oğlu Osman bin Ali Sin 40	10. Oğlu ter bıyıklı Ali Sin 27 Reft be Asitane fi 15 zilhicce 1253 F: 1256	11. Diğer oğlu Hurşid Sin 23 Reft be Tuna fi 1 Safer1252
12. Diğer oğlu şâbb-ı emred Kamil Sin 15		13. Diğer oğlu Mikat Sin 12	14. Diğer oğlu Tahir Sin 7 Tüvana 1256	15. Diğer oğlu Mustafa Sin 5 Tüvana 1258	16. Yiğeni Hasan bin Ali Sin 3 F: fi 18 zilhicce 1251	
17. Aksakallı Hacı Mustafa bin Hasan Sin 63	18. Oğlu kumral bıyıklı Hüseyin Sin 42	19. Diğer oğlu kumral bıyıklı Hasan Sin 28	Oğlu Salih T: fi 11 Rebiulevvel 1252		20. Yiğeni Osman bin Hüseyin Sin 5	21. Diğer yiğeni Ali Sin 1

	F: fi 5 zilhicce 1253	F: fi 5 zilhicce 1253		Tüvana 1258				
22. Ter bıyıklı İdris bin Hüseyin Sin 28 Nukilet be Karye-i İsafor 1256	Oğlu Mehmed T: fi 16 cemaziyellahir 1251	23. Karındaşı şâbb-ı emred Ali Sin 9 F: fi 14 Ramazan1251	24. Aksakallı Hasan bin Mustafa Sin 55 F: fi 12 Muharrem 1252	25. Oğlu Ali Sin 1 F: 1254	26. Karındaşı kumral bıyıklı Osman bin Mustafa Sin 42			
27. Kumral bıyıklı Ahmed bin Memiş Sin 39 F: fi 13 Ramazan1251	28. Oğlu Memiş Sin 6 Tüvana 1257	29. Yiğeni Hüseyin bin Osman Sin 4	30. Sarı bıyıklı Ahmed bin Hasan Sin 35 Müsin 1257	31. Oğlu Hasan Sin 4				
32. Diğer oğlu Hüseyin Sin 2 F: fi 20 Ramazan1260	32. Karındaşı sarı bıyıklı Memiş bin Hasan Sin 28	Oğlu Osman T: fi 26 Muharrem 1259	33. Kumral bıyıklı Hasan bin Osman Sin 35 F: fi 4 Safer 1255	35. Kumral bıyıklı Hüseyin bin Osman Sin 30 F: fi 14 Şevval 1261	Oğlu Ali T: fi 11 Cemaziyevvel1253 F: fi 14 Muharrem1259			
36. Oğlu Ahmed Sin 1	37. Diğer karındaşı ter bıyıklı Memiş Sin 25 F: fi 17 Receb 1252	38. Diğer karındaşı şâbb-ı emred Mustafa Sin 12	39. Kumral bıyıklı İbrahim bin Osman Sin 33 F: fi ğurre-i Safer1262	Oğlu Mehmed T: fi 21 Safer1252	Oğlu Osman T: fi 20 Cemaziyelahir1256	40. Aksakallı Durmuş bin Mehmed Sin 75 F: fi 20 Muharrem1254		
41. Oğlu kumral bıyıklı Ali Sin 43 F: fi 5 Rebiulevvel 1252	Oğlu Yusuf T: fi 11 Rebiulevvel 1251	42. Oğlu Hüseyin Sin 7 F: fi 1 Rebiulevvel 1252	43. Diğer oğlu Mehmed İsn 3	44. Yiğeni Mahmud bin Mehmed Sin 1	45. Oğlu kumral bıyıklı İsmail bin Durmuş Sin 40 Müsin 1252			
46. Oğlu Süleyman Sin 4	47. Diğer oğlu Mustafa Sin 2	48. Diğer oğlu Osman Sin 1	49. Kumral bıyıklı Yusuf bin Ali Sin 36 Müsin 1256	Oğlu Arif T: fi 5 Safer1257	Oğlu Süleyman T: fi 21 Cemaziyelahir1257	Oğlu Mustafa T: fi 25 Muharrem1255	50. Oğlu Ali Sin 1	51. Karındaşı sarı bıyıklı Ebu Bekir bin Ali Sin 25
52. Diğer karındaşı kumral bıyıklı Mehmed Sin 22	53. Diğer karındaşı Hasan bin Ali Sin 15 Reft be Bayburd fi Cemaziyevvel1252	54. Kır sakallı İbrahim bin Hasan Sin 55	55. Oğlu ter bıyıklı Yakub Sin 25	Oğlu Tahir T: fi 26 Cemaziyelahir1255	Oğlu Süleyman T: fi 13 Cemaziyelahir1258			
56. Diğer oğlu şâbb-ı emred Mehmed Sin 22	57. Diğer oğlu Tahir Sin 10 F: fi 15 Ramazan1251	58. Kara bıyıklı Keleş bin Hüseyin Sin 35 F: fi 2 Safer1254	59. Oğlu Ali Sin 8 Tüvana 1256	60. Diğer oğlu Ahmed Sin 3	61. Karındaşı sarı bıyıklı Ömer bin Hüseyin Sin 30	Oğlu Kamil T: fi 15 Cemaziyevvel12 51 F: 1256		
62. Oğlu Mustafa Sin 3	63. Kırca sakallı Memiş bin Hasan Sin 45	64. Oğlu Osman Sin 5 Tüvana 1258	65. Diğer oğlu Ali Sin 2 F: fi 5 zilhicce 1253	66. Diğer oğlu Mehmed Sin 1 F: fi 5 zilhicce 1253	67. Karındaşı oğlu sarı bıyıklı İbrahim bin Ahmed Sin 30 F: fi 5 zilhicce 1253			
68. Karındaşı Yusuf Sin 5 F: 1254	69. Diğer karındaşı Hasan Sin 4	70. Aksakallı Ömer bin Hasan Sin 70 F: fi 5 Şaban 1255	71. Oğlu şâbb-ı emredHasan Sin 20	72. Diğer oğlu şâbb-ı emred Osman Sin 13				
SAYFA232.								
73. Diğer oğlu Hüseyin Sin 6 Tüvana 1257	74. Sarı bıyıklı Memiş bin Hüseyin Sin 45 F: fi 9 Safer 1255	75. Oğlu Hasan Sin 7 Tüvana 1256 F: 1258	76. Kumral bıyıklı Ali bin Hüseyin Sin 38 Müsin 1254 F: 1257	Oğlu Memiş T: fi 25 Cemaziyevvel 1255	77. Oğlu Mustafa Sin 2	78. Kumral bıyıklı Hasan bin Emin Sin 39 F: fi 5 zilhicce 1253		
79. Oğlu Yusuf Sin 1	80. Karındaşı şâbb-ı emred Ömer Sin 20	81. Akskaallı Mehmed bin Mustafa Sin 60 F: fi 5 Safer 1255	82. Oğlu kara bıyıklı Mustafa Sin 35 Müsin 1257	Oğlu Ahmed T: fi 18 Rebiulevvel1251	Oğlu Hüseyin T: 1253	83. Oğlu Mehmed bin Mustafa Sin 1		
84. Diğer oğlu ter bıyıklı Osman Sin 24		85. Diğer oğlu şâbb-ı emred Hasan	86. Diğer oğlu Yusuf Sin 9	87. Sarica bıyıklı Habib bin Ahmed Sin 30				

F: fi 5 zilhicce 1253		Sin 20		Tüvana 1254		F: fi 19 Ramazan1252													
88. Ođlu Ahmed Sin 1	89. Karındaşı kara bıyıklı Memiş Sin 25	Ođlu Reşid T: fi 15 zilhicce 1253		90. Diđer karındaşı şâbb-ı emred Ali Sin 20		91. Diđer karındaşı şâbb-ı emred Ömer Sin 18	Ođlu Mehmed T: fi 7 Şaban 1260		92. Diđer karındaşı Abdulaziz Sin 12 F: fi 5 zilhicce 1253										
93. Diđer karındaşı Musa Sin 5 Reft be Mansure fi 19 Safer 1255 F: fi 20 Cemaziyelahir1257		94. Kumral bıyıklı İbrahim bin Osman Sin 35 Müsin 1257		Ođlu Hasan T: fi 8 Ramazan1252		95. Ođlu Hüseyin Sin 5 Tüvana 1258		96. Diđer ođlu Mustafa Sin 3 F: fi 21 Ramazan1251		97. Yiğeni Ođlu Osman Sin 12 Reft be Asitane 1254									
98. Diđer karındaşı Mehmed Sin 8 Tüvana 1255 Reft be Asakir-i Mansurefi 18 Safer1255		99. Diđer karındaşı Tahir Sin 3	100. Kumral bıyıklı Mustafa bin Ali Sin 35 Müsin 1257		Ođlu Derviş T: fi 8 Cemaziyevvel1251		101. Karındaşı kumral bıyıklı Mehmed Sin 30 Reft be Bafra 1251		Ođlu Hasan T: fi 11 Cemaziyevvel1251		102. Kara sakallı Hüseyin bin Mehmed Sin 53								
103. Ođlu Kumral bıyıklı Osman Sin 35 Müsin 1257		Ođlu Ahmed T: fi 6 Safer1252		104. Ođlu Memiş Sin 1		105. Diđer ođlu ter bıyıklı Ömer bin Hüseyin Sin 27		Ođlu Halil T: fi 5 Şaban1261		106. Diđer ođlu şâbb-ı emred Tahir Sin 17									
107. Diđer ođlu şâbb-ı emred Keleş Sin 15		108. Sarı bıyıklı Mehmed bin Ebubekir Sin 35 Müsin 1257		Ođlu Süleyman T: fi 14 Cemaziyevvel 1257		Ođlu Şeker T: fi 29 Cemaziyelahir1255		109. Ođlu Mahmud Ali Sin 8 Tüvana 1255		110. Diđer ođlu Ebu Bekir Sin 1 F: 1253		111. Üvey ođlu Osman Sin 12 F: 1253							
112. Kumral bıyıklı Emin bin Osman Sin 37 Tüvana 1255			113. Ođlu Osman Sin 9 Tüvana 1254		114. Diđer ođlu Memiş Sin 3		115. Diđer ođlu Süleyman Sin 1		116. Karındaşı kara bıyıklı Mehmed bin Osman Sin 32										
117. Ođlu Mustafa Sin 1		118. Diđer karındaşı kara bıyıklı Hasan Sin 28		Ođlu Halid T: fi 21 Ramazan1259		119. Diđer karındaşı Durali Sin 12		120. Diđer karındaşı Ahmed Sin 8 Reft Kaza-i Bayburtfi Cemaziyevvel1252 F: fi 7 Rebiulevvel1260		121. Diđer karındaşı Ömer Sin 5									
122. Diđer karındaşı Yusuf Sin 4			123. Yiğeni Memiş bin Hasan Sin 15		124. Diđer yiğeni Tahir Sin 13		125. Diđer karındaşı Hasan Sin 11 Tüvana 1252		126. Diđer karındaşı Mustafa Sin 5										
127. Kumral bıyıklı Ahmed bin Osman Sin 24 F: fi 15 Receb 1252		128. Şâbb-ı emred Ali bin Receb Sin 20		Ođlu Hüseyin T: 1251		Ođlu Hasan T: fi 20 Safer1256		Ođlu Süleyman T: fi 15 Cemaziyelahir1257		129. Tüystüz Ali bin Mustafa Sin 29		130. Ođlu Mustafa Sin 2	131. Diđer ođlu Ali Sin 1						
132. Karındaşı kumral bıyıklı Çakır Sin 28		Ođlu Hasan T: fi 10 Safer 1260		133. Köse sakallı Ömer bin Mehmed Sin 40 Müsin 1252		Ođlu Halil T: fi 5 Safer1252		134. Ođlu Mehmed Sin 5 Tüvana 1258		135. Diđer ođlu Ali Sin 2		136. Diđer ođlu Mehmed Sin 1		137. Kumral bıyıklı Abdulaziz Sin 38 Müsin 1255		Ođlu Mehmed T:1256		Ođlu Memiş T: fi 28 Ramazan1260	
138. Karındaşı kumral bıyıklı İsmail bin Mehmed Sin 30 F: fi 23 Cemaziyelahir1257				Ođlu Davud Ali T: fi 14 zilhicce 1251		139. Diđer karındaşı sarı bıyıklı Memiş Sin 23 F: fi 5 zilhicce 1253			140. Kumral bıyıklı Cafer bin Ahmed Sin 30 F: fi 5 zilhicce 1253			141. Karındaşı ter bıyıklı Mustafa Sin 23							
142. Kara sakallı Mustafa bin Mehmed Sin 45 F: fi 10 Şevval 1255			143. Ođlu ter bıyıklı Bilal Sin 24		Ođlu Mehmed T: fi 3 Şevval1260		Ođlu Süleyman T: 1253		144. Diđer ođlu şâbb-ı emred Memiş Sin 14		145. Diđer ođlu Kamil Sin 11 Tüvana 1252		146. Diđer ođlu Ali Sin 5						

SAYFA233

147. Kır sakallı Memiş bin Osman Sin 45		148. Ođlu Osman Sin 6		149. Diđer ođlu Hüseyin Sin 1		150. Kara sakallı Cevahir bin Osman		151. Ođlu şâbb-ı emred Mustafa		Ođlu Hasan T: fi 11 Cemaziyevvel 1260	
---	--	-----------------------------	--	-------------------------------------	--	---	--	--------------------------------------	--	--	--

F: fi 18 Rebiulevvel 1251		Tüvana 1257		F: fi 5 zilhicce 1253		Sin 40 F: fi 20 Şevval 1251		Sin 12				
152. Diğer oğlu Kamil Sin 5 F: 1260		153. Diğer oğlu Hasan Sin 4 F: fi 21 Receb 1252		154. Diğer oğlu Osman Sin 1		155. Sarı bıyıklı Hasan bin Mustafa Sin 35 Müsin 1257		156. Oğlu Hüseyin Sin 5 Tüvana 1258		157. Diğer oğlu Mustafa Sin 1		
158. Sarı bıyıklı Osman bin Osman Sin 35 Reft be Bafra 1251 F: fi 5 zilhicce 1253		159. Karındaşı sarı bıyıklı İsmail Tüvana		160. Oğlu Ahmed Sin 4		161. Ter bıyıklı Hüseyin bin Osman Sin 25		162. Karındaşı Salih Sin 20 F: fi 20 Cemaziyelevvel 1260				
163. Kara bıyıklı İsmail bin Ahmed Sin 40 Müsin 1252	164. Oğlu şâbb-ı emred Mustafa Sin 12	165. Diğer oğlu Osman Sin 7 Tüvana 1256		166. Şâbb-ı emred İbrahim bin Ahmed Sin 20		Oğlu Ahmed T: fi 11 Şaban 1251		Oğlu Ali T: fi 8 Cemaziyelahir 1260		167. Kumral bıyıklı Memiş bin Durmuş Sin 35 Tüvana 1257		
168. Oğlu Halid Sin 2 F: fi 5 zilhicce 1253		169. Diğer oğlu Bilal Sin 1		170. Karındaşı oğlu Mehmed bin Ebubekir Sin 6 Tüvana 1257		171. Kumral bıyıklı Hüseyin bin Derviş Sin 25 Reft be Bafra 1251		172. Oğlu Süleyman Sin 4				
173. Diğer oğlu Memiş Sin 2 F: 1252		174. Ter bıyıklı Hüseyin bin Derviş Sin 23 F: fi 23 Şevval 1255		175. Karındaşı şâbb-ı emred Yusuf Sin 12		Oğlu Salih T: fi 15 Safer 1253		Oğlu Osman T: 1258		176. Diğer karındaşı Emin Sin 5 Tüvana 1258		177. Diğer karındaşı Ahmed Sin 3 F: fi 28 Şaban 1261
178. Sarı bıyıklı Ahmed bin Memiş Sin 40 Müsin 1252 F: fi 5 zilhicce 1253	Oğlu Ali T: fi 10 Safer 1253	179. Oğlu Memiş Sin 1 F: fi 11 Receb 1252		180. Sarı bıyıklı Osman bin Mehmed Sin 30		181. Oğlu Ali Sin 8 Tüvana 1255		182. Tüysüz Osman bin Ali Sin 30		Oğlu Ali T: fi 10 Cemaziyelahir 1256		183. Karındaşı sarı bıyıklı Memiş Sin 28
184. Oğlu Abdurrahman Sin 2 F: fi 11 Muharem 1252		185. Sarı sakallı Durmuş bin Mehmed Sin 55 F: fi 11 Safer 1255		186. Oğlu Tüysüz Hüseyin Sin 25 Reft be Asitanefi 15 Rebiulevvel 1254		187. Diğer oğlu Mustafa Sin 2		188. Kara bıyıklı Ali bin Mustafa Sin 41 F: 1254				
189. Oğlu Mustafa Sin 8 F: fi 25 Şevval 1251	190. Diğer oğlu Hasan Sin 5 Tüvana 1258	191. Diğer oğlu Hüseyin Sin 3		192. Osman bin Hüseyin Sin 7 Tüvana 1256		193. Karındaşı Ali Sin 4 F: fi 11 Safer 1252		194. Şâbb-ı emred Mehmed bin Ömer Sin 20		Oğlu Ömer T: fi 5 zilhicce 1253		
195. Kumral bıyıklı Mustafa bin Abdulkerim Sin 45		196. Oğlu şâbb-ı emred Ali Sin 18		197. Diğer oğlu Şâbb-ı emred Mehmed Sin 14		198. Diğer oğlu Ömer Sin 10 Tüvana 1253 F: 1255		199. Diğer oğlu Yusuf Sin 8 Tüvana 1255				
200. Diğer oğlu Osman Sin 6 Tüvana 1257		201. Diğer oğlu İbrahim Sin 4 F: fi 14 Safer 1255		202. Diğer oğlu Hasan Sin 4		203. Kara sakallı Ahmed bin Mehmed Sin 52		204. Akskaallı Osman bin Mehmed Sin 68				
205. Oğlu kara bıyıklı Yusuf Sin 28	Oğlu Süleyman T: fi 18 Receb 1251		206. Diğer oğlu Ömer Sin 5 Tüvana 1258		207. Diğer oğlu Hüseyin Sin 3		208. Aksakallı Derviş Mustafa bin Mehmed Sin 58		209. Oğlu Kara bıyıklı Reşid Sin 29 F: fi 20 Ramazan 1251			
210. Diğer oğlu kara bıyıklı Mehmed Sin 25		211. Diğer oğlu Hasan Sin 5 Tüvana 1258		212. Aksakallı Ali bin Mehmed Sin 70 F: fi 5 zilhicce 1253		213. Oğlu kara bıyıklı Salih Sin 30 F: fi 5 zilhicce 1253		214. Diğer oğlu şâbb-ı emred Ahmed Sin 20 F: fi 5 zilhicce 1253				
215. Kumral bıyıklı Mustafa bin Ahmed Sin 36 F: fi 1 Şevval 1251	216. Oğlu Ahmed Sin 10 Tüvana 1253	217. Diğer oğlu Mehmed Sin 8 Tüvana 1255		218. Diğer oğlu Hasan Sin 4 F: fi 11 Cemaziyelevvel 1257		219. Diğer oğlu Hüseyin Sin 2		220. Şâbb-ı emred İsmail Bin Osman Sin 14		Oğlu Osman T: fi 16 Cemaziyelevvel 1257		

221. Kır sakallı Hasan bin Ali Sin 50 Reft be Asitane 1251	222. Kara sakallı İsmail bin Ali Sin 42 F: fi 24 Cemaziyelevvel1261	223. Oğlu İbrahim Sin 2 F: fi 5 zilhicce 1253	224. Karındaşı kumral bıyıklı Cevahir Sin 40 F: fi 3 Safer 1252	225. Diğer karındaşı kumral bıyıklı Memiş Sin 40 Müsin 1252 F: fi 5 zilhicce 1253
---	---	--	--	---

SAYFA234.

226. Oğlu Ahmed Sin 2 F: fi 5 zilhicce 1253	227. Kır sakallı Ahmed bin Abdi Sin 70 F: fi 5 zilhicce 1253	228. Oğlu kara bıyıklı Yakub Sin 30	229. Diğer oğlu kara bıyıklı Cevahir Sin 25	230. Köse sakallı Memiş bin Ali Sin 50				
231. Oğlu şâbb-ı emred İsmail Sin 16	232. Diğer oğlu şâbb-ı emred Yunus Sin 15	233. Ömer bin Hacı Mustafa Sin 43	234. Oğlu Hasan T: fi 25 zilhicce 1253	235. Diğer oğlu Ahmed Sin 1	236. Oğlu Mehmed Sin 10 Tüvana 1253			
236. Aksaklı Ali bin Ömer Sin 75. F: 1256	237. Oğlu kumral sakallı Osman Sin 40 Müsin 1252	238. Diğer oğlu Hasan Sin 26 F: fi 5 zilhicce 1253	239. Diğer oğlu ter bıyıklı Mehmed Sin 23	240. Diğer oğlu Yusuf Sin 21				
241. Diğer oğlu Mustafa Sin 20	242. Diğer oğlu Şâbb-ı emred İbrahim Sin 19 Bu dahi Reft	243. Yiğeni Mehmed bin Hasan Sin 4 F: fi 5 zilhicce 1253	244. Diğer oğlu Ali Sin 1	245. Kır sakallı Hasna bin Ahmed Sin 55	246. Oğlu kara bıyıklı Ahmed Sin 33	Oğlu Receb T: fi 12 Muharrem1260		
247. Diğer oğlu Mustafa Sin 25	248. Diğer oğlu şâbb-ı emred İbrahim Sin 20	Oğlu Ali T: fi 5 Ramazan1261	249. Aksakallı Süleyman bin Ömer Sin 60	250. Oğlu kumral bıyıklı Abdi Sin 28	Oğlu Osman T: fi 2 Muharrem1256	251. Diğer oğlu ter bıyıklı Ömer Sin 24 F: fi 11 Şevval 1255	Oğlu Ömeer T: fi 2 Rebiulahir1256	
252. Oğlu İbrahim Sin 5	253. Diğer oğlu Hasan Sin 1	254. Kır sakallı Ali bin Mehmed Sin 60	255. Oğlu kara bıyıklı Ömer Sin 29	Oğlu Kamil T: fi 10 Ramazan1261	Oğlu Hasan T: fi 2 zilhicce 1253	256. Oğlu Mustafa Sin 2	257. Karındaşı kara bıyıklı Yakub Sin 28	Oğlu Mehmed T: fi 20 Cemaziyelahir1256
258. Diğer karındaşı ter bıyıklı Mahmud Sin 25	Oğlu Ahmed T: 1255	259. Kumral bıyıklı Yusuf Sin 23 F: fi 11 Receb 1252	260. Oğlu Osman Sin 2	261. Karındaşı kara bıyıklı Ömer Sin 30	Oğlu Hüseyin T: fi 21 Rebiulevvel 1251	262. Oğlu Mustafa Sin 2		
263. Kır sakallı Osman bin Hasan Sin 45	264. Kır sakallı Hasan bin İsmail Sin 45 F: fi 11 Şevval 1251	265. Oğlu şâbb-ı emred Yusuf Sin 13	Oğlu Receb T: fi 10 Ramazan1261	266. Diğer oğlu Ahmed Sin 8 Tüvana 1255	267. Diğer oğlu Mehmed Sin 5			
268. Diğer oğlu Şaban Sin 3	269. Kır sakallı Mustafa bin Mehmed Sin 55	270. Oğlu şâbb-ı emred Bilal Sin 13 F: fi 11 Safer 1252	271. Diğer oğlu Ahmed Sin 8 Tüvana 1255	272. Diğer oğlu Mahmud Sin 5 Tüvana 1258				
273. Kır bıyıklı Ömer bin Mustafa Sin 32	274. Kumral bıyıklı Ali bin Durmuş Sin 32	Oğlu Numan T: 1253 F: fi 5 Rebiulahir 1255	275. Oğlu Mustafa Sin 3	276. Diğer oğlu Süleyman Sin 1 F: fi Cemaziyelahir1252	277. Kumral bıyıklı Ali bin Hacı Osman Sin 45	Oğlu Ahmed T: fi 19 Rebiulahir1259		
278. Oğlu Osman Sin 7 Reft be Asitane 1254	279. Diğer oğlu Mehmed Sin 1 F: 1255	280. Karındaşı kara bıyıklı Salih Sin 36 Reft be Asitane 1254	281. Ter bıyıklı Hasan bin Memiş Sin 25	282. Karındaşı şâbb-ı emred Hüseyin Sin 18 Reft be Asitane 1251				
283. Diğer karındaşı şâbb-ı emred Mustafa Sin 16	284. Diğer karındaşı şâbb-ı emred Emin Sin 13 Reft be Asitane 1251	285. Kara bıyıklı Hüseyin bin Ömer Sin 35 Reft be Asitane 1254	286. Sarı bıyıklı Cevahir bin Hasan Sin 30 Reft be Asitanefi 2 Safer1252 F: 1254	Oğlu Hasan T: fi 12 Cemaziyelevvel 1258				
287.	288.	Oğlu Ömer	289.	290.	291.	292.		

Ođlu Hasan Sin 2 F: fi 25 Cemaziyelevvel 1255	Karındaşı ter bıyıklı İbrahim Sin 22 Reft be Asitane 1251 F: fi 25 Şevval 1252	T: 1252 F: fi 5 zilhicce 1255	Ođlu Ali Sin 1 F: fi 15 Rebiulevvel1254	Kumral bıyıklı Tahir bin Ahmed Sin 30	Karındaşı şâbb-ı emred Memiş Sin 22 Reft be Asitanefi 1 Safer1252 F: fi 5 zilhicce 1253	Kırca sakallı Ali bin Hasan Sin 50
293. Ođlu şab-ı emed Hasan Sin 20	294. Diđer ođlu Hüseyin Sin 16 F: fi 22 Şevval 1261	295. Diđer ođlu Ahmed Sin 15	296. Diđer ođlu Mustafa Sin 11 Tüvana 1252 F: fi 5 zilhicce 1253	297. Diđer ođlu Halid Sin 4 F: fi 5 Rebiulevvel 1255	298. Kır sakallı Cevahir bin Ali Sin 55	
299. Ođlu şâbb-ı emred Emin Sin 20	300. Diđer ođlu şâbb-ı emred Osman Sin 16	301. Diđer ođlu şâbb-ı emred Kasım Si 15 Reft be Asakir-i Mansurefi 18 Safer1255	302. Kumral bıyıklı Mustafa bin Osman Sin 38 F: fi 5 zilhicce 1253	Ođlu Osman T: fi 5 zilhicce 1253		

SAYFA235

303. Ođlu Salih Sin 4 F: fi 5 zilhicce 1253	304. Şâbb-ı emred Keleş bin Yusuf Sin 18	Ođlu Hasan T: fi 4 Cemaziyelevvel1255	Ođlu Yusuf T: fi 20 Muharrem1260	305. Karındaşı şâbb-ı emred Hasan Sin 15 F: fi 5 zilhicce 1253	306. Diđer karındaşı Ahmed Sin 8 Tüvana 1255	307. Şâbb-ı emred Memiş bin Derviş Sin 18 F: 1254			
308. Kara bıyıklı Mustafa bin Durmuş Sin 38 Reft be Bafra 1251 F: fi 5 Receb 1253	309. Ođlu İbrahim Sin 5 Tüvana 1258	310. Diđer ođlu Hasan Sin 3	311. Ter bıyıklı Yunus bin Ali Sin 25 F: fi 23 Şevval 1257	312. Karındaşı şâbb-ı emred Ali bin Ali Sin 18					
313. Kumral bıyıklı Memiş bin Abdi Sin 30	Ođlu Receb T: fi 17 Cemaziyelevvel 1257	314. Ođlu Ömer 5 Tüvana 1258	Şaban bin Ömer T: fi 18 Cemaziyelahir1257	315. Karındaşı şâbb-ı emred Hasan Sin 18	316. Kara bıyıklı Yusuf bin Durmuş Sin 40 Müsin 1252	317. Ođlu şâbb-ı emred Ahmed Sin 13 Reft be Asakir-i Mansure fi 28 Safer 1255			
318. Diđer ođlu mehmed Sin 7 Tüvana 1257	319. Diđer ođlu Hasan Sin 5 Tüvana 1258	320. Diđer ođlu Osman Sin 1	321. Köse sakallı Mustafa bin Durmuş Sin 45	322. Ođlu şâbb-ı emred Ali Sin 13					
323. Diđer ođlu Hasan Sin 4 F: fi 20 Şevval 1251	324. Kara sakallı Ömer bin Durmuş Sin 35 Müsin 1257	325. Ođlu Hasan Sin 7 Tüvana 1257	326. Diđer ođlu Memiş Sin 3	327. Yiğeni şâbb-ı emred Osman Sin 12					
328. Kara bıyıklı Memiş bin Osman Sin 38 F: fi 5 zilhicce 1253	329. Ođlu şâbb-ı emred Osman Sin 20	330. Diđer ođlu şâbb-ı emred Ali Sin 13	331. Diđer ođlu Hüseyin Sin 8 F: fi 5 zilhicce 1253	332. Diđer ođlu Yusuf Sin 4 F: fi 5 zilhicce 1253					
333. Diđer ođlu Süleyman Sin 1 F: fi5 zilhicce 1253	334. Kara bıyıklı Mustafa bin Osman Sin 36 Müsin 1256	Ođlu Zekeriyya T: fi 2 Muharrem1256	335. Ođlu şâbb-ı emred Ali Sin 13 F: fi 5 Receb 1253	336. Diđer ođlu İbrahim Sin 10 Tüvana 1253	337. Diđer ođlu Ahmed Sin 8 Tüvana 1255	338. Diđer ođlu Mehmed Ali Sin 5 F: fi 5 zilhicce 1253			
339. Diđer ođlu Osman Sin 1 F: fi 5 zilhicce 1253	340. Kara bıyıklı Ömer bin Osman Sin 30	341. Ođlu Tahir Sin 4 F: fi 5 zilhicce 1253	342. Diđer ođlu Mehmed Sin 3 F: fi 5 zilhicce 1253	343. Kır ca sakallı Hasan bin Mehmed Sin 50 F: fi 11 Cemaziyelevvel 1251	344. Ođlu şâbb-ı emred Tahir Sin 15				
345. Diđer ođlu şâbb-ı emred Ali Sin 12	346. Diđer ođlu İbrahim Sin 9 Reft be Asakir-i Mansurefi 11 Safer1252	347. Diđer ođlu Halid Sin 8 Tüvana 1255	348. Diđer ođlu Emin Sin 3	349. Kara bıyıklı Yakub bin Memiş Sin 40 Müsin 1252	350. Ođlu Yunus Sin 20				
351. Kumral bıyıklı Ömer bin Memiş Sin 40		35. Ođlu Hasan Sin 6 Tüvana 1257	353. Diđer ođlu Mehmed Sin 4	354. Aksakallı Osman bin Ali Sin 60 F: fi 5 zilhicce 1253	355. Ođlu kara bıyıklı Ali Sin 35 Müsin 1257				
356. Diđer ođlu ter bıyıklı Hüseyin Sin 25	Ođlu Hasan T: fi 29 Ramazan1261	357. Diđer ođlu şâbb-ı emred Mustafa Sin 20	Ođlu Osman T: fi 19 Cemaziyelevvel 1257	Ođlu Yusuf T: fi 4 Şevval 1261	358. Diđer ođlu şâbb-ı emred İbrahim Sin 16	359. Diđer ođlu Ahmed Sin 10 Tüvana 1253 Reft be Asakir-i Mansurefi 18 Safer1255	360. Diđer ođlu Ömer Sin 8 Tüvana 1255		
361.		362.		363.		364.		365.	

Diğer oğlu İsmail Sin 5 Tüvana 1255		Hafidi Süleyman bin Ali Sin 3		Diğer Hafidi İlyas Sin 15 F: fi 5 zilhicce 1253		Diğer Hafidi İbrahim Sin 10 Tüvana 1253 F: fi 5 zilhicce 1253		Diğer hafidi Salih Sin 8 Tüvana 1255					
366. Diğer Hafidi Mehmed Sin 5 Tüvana 1258		367. Diğer Hafidi Ali Sin 3 F: fi 26 Safer 1255		368. Diğer hafidi Süleyman Sin 2		369. Kara sakallı Osman bin Mehmed Sin 36 Müsin 1256 Reft be Asitanefi 5 zilhicce 1257		Oğlu Ali T: fi 20 Rebiulevvel1251 F: fi 5 zilhicce 1253		370. Oğlu Ahmed Sin 10 F: fi 2 Cemaziyelahir1252		371. Diğer oğlu Hasan Sin 5 Tüvana 1258	
372. Diğer oğlu Hüseyin Sin 3		373. Kara bıyıklı Ali bin Memiş Sin 35 Müsin 1257		Oğlu Memiş T: fi 15 Muharrem 1259		Oğlu Hasan T: fi 3 Muharrem1260		374. Oğlu Mustafa Sin 7 Tüvana 1256		375. Karındaşı kara bıyıklı Hasan Sin 32		376. Diğer karındaşı İbrahim Sin 23	
377. Ter bıyıklı İbrahim bin Osman Sin 28		Oğlu Hüseyin T: fi 3 Ramazan1251		378. Oğlu şâbb-ı emred Ömer Sin 11 Tüvana 1252		379. Diğer oğlu Mustafa Sin 5 Tüvana 1258		380. Diğer oğlu Mehmed Sin 3		381. Diğer oğlu Osman Sin 1 F: fi 11 Rebiulevvel 1254			

SAYFA236.

382 Yiğeni Ali bin Ahmed Sin 7 F: fi 5 zilhicce 1255		383. Kır sakallı Ahmed bin Mustafa Sin 60		384. Oğlu kumral bıyıklı Abdulaziz Sin 35 Müsin 1257		385. Oğlu Ömer Sin 2		386. Diğer oğlu Ahmed Sin 1		387. Diğer oğlu ter bıyıklı Yusuf Sin 25					
388. Diğer oğlu şâbb-ı emred Mustafa Sin 20 Reft be Asitanefi 8 Rebiulevvel1252		Oğlu Bayram Ali T: fi 15 Muharrem 1259		389. Diğer oğlu şâbb-ı emred Emin Sin 9 Tüvana 1254 F: fi 20 Safer1255		390. Diğer karındaşı Halil Sin 6 Tüvana 1257		391. Diğer karındaşı Murad Sin 3		392. Diğer karındaşı Ömer Sin 1					
393. Aksakallı Osman bin Mustafa Sin 70 F: fi 11 Cemaziyevvel 1251		394. Oğlu kumral bıyıklı Ömer Sin 45 F: fi 5 zilhicce 1253		395. Diğer oğlu kumral bıyıklı Emin Sin 35 F: 1254		Oğlu Osman T: fi 19 Safer 1253		396. Diğer oğlu ter bıyıklı Yusuf Sin 22		Oğlu Said T: fi 17 Muharrem 1259		Oğlu Memiş T: fi 16 Şevval 1260		397. Yiğeni Hasan bin Ömer Sin 7 Tüvana 1256	
398. Diğer yiğeni Tahir bin Emin Sin 5 Tüvana 1258		399. Diğer yiğeni İshak Sin 3		400. Diğer yiğeni Arif Sin 1		401. Kumral bıyıklı Mustafa bin Memiş Sin 35 Reft be Erzurum fi 9 Rebiulevvel1252 F: fi 5 zilhicce 1253		402. Oğulluğu Mahmud bin Osman Sin 17							

237.

Karye-i Varangoz Larkoz Tabii Rize

Müslim

1. Kumral sakallı Molla Ömer bin Ali İmam-ı Karye-i Mezbur Sin 28		2. Karındaşı kara bıyıklı Hüseyin Sin 40 Müsin 1252		Oğlu Yakub T: fi 11 Receb 1258 F: fi 22 Safer 1259		Oğlu Ahmed T: fi 4 Safer 1261		3. Diğer karındaşı ter bıyıklı Salih Sin 28		Oğlu Salih T: fi 11 Rebiulevvel1251		4. Diğer oğlu Ali bin Hasan Sin 7 Tüvana 1256		5. Diğer oğlu Yusuf Sin 2	
6. Kara sakallı Ahmed bin Memiş Muhtar Sin 35 Müsin 1257				7. Oğlu şâbb-ı emred Ömer Sin 15		8. Diğer oğlu Mehmed Sin 4		9. Aksakallı Hasan bin Hüseyin Sin 55 F: fi 18 Receb 1255		10. Oğlu şâbb-ı emred Mehmed Sin 12					
11. Diğer oğlu Abdi Sin 4		12. Kırca Mustafa bin Hüseyin Sin 50 Reft be Asitanefi 15 Şevval1254		13. Oğlu şâbb-ı emred Hüseyin Sin 14		Oğlu Hasan T: fi 20 Receb 1259		14. Diğer oğlu Ali Sin 10 Tüvana 1253		15. Diğer oğlu Osman Sin 4		16. Kumral bıyıklı Hasan bin Mahmud Sin 40 Müsin 1252		Oğlu Osman T: fi 13 Muharrem1252	

17. Ođlu řabb-ı emred Mahmud Sin 11 Tüvana 1252	18. Diđer ođlu Memiř Sin 8 Tüvana 1255	19. Diđer ođlu Ömer Sin 1	20. Kara sakallı Abdi bin Mahmud Sin 45	21. Kumral bıyıklı Ali bin Durmuř Sin 35 Bu dahi	22. Karındařı kumral bıyıklı Mehmed Sin 30	Ođlu Osman T: fi 2 řevval 1255								
23. Ođlu Mustafa Sin 1	24. Aksakallı Durmuř bin Mehmed Sin 65	25. Ođlu kara bıyıklı Mustafa Sin 30	Ođlu Osman T: fi 29 zilhicce 1258	26. Yiđeni Mehmed Sin 7 Tüvana 1256	27. Diđer yiđeni Ali Sin 1	28. Orta boylu Tüystüz Ömer bin Ali Sin 30 F: fi 13 řevval 1252								
29. Kırca sakallı Memiř bin Hüseyin Sin 35 Tüvana 1257 Bu dahi	30. Ođlu Yakub Sin 21	Ođlu Ahmed T: fi 5 Cemaziyelahir1259	Ođlu Mehmed T: fi 10 řaban 1253	31. Diđer ođlu Osman Sin 8 Tüvana 1255	Ođlu Süleyman T: fi 11 Rebiulevvel 1258	Ođlu Hasan T: fi 2 Rebiulevvel 1256	32. Yiđeni sarı bıyıklı Hasan bin Mustafa Sin 29	Ođlu Halid T: fi 8 Cemaziyevvel1255	Ođlu Durmuř T: fi 4 Rebiulevvel1257 F: fi 3 Receb1258	33. Ođlu Çakır Sin 2 F: fi 25 Rebiulevvel 1256				
34. Karındařı kara sakallı Ali Sin 30	Ođlu Ibrahim T: fi 15 Muharrem1252	35. Diđer karındařı řabb-ı emred Yusuf Sin 20	Ođlu Süleyman T: fi 28 Muharrem 1252	Ođlu Çakır T: fi 15 Receb 1255	36. Yiđeni Mustafa bin Hüseyin Sin 3 F: fi 13 Receb 1257	37. Salih bin Mustafa Sin 6 Tüvana 1257	38. Karındařı Osman Sin 3	39. Kara bıyıklı Hasan bin Ahmed Sin 36 Müsin 1257 Bu dahi						
40. Ođlu řabb-ı emred Ahmed Sin 15		41. Diđer ođlu Ali Sin 10 Tüvana 1253 Reft be Asitane 1253		42. Diđer ođlu Yusuf Sin 6 Tüvana 1257		43. Diđer ođlu Beřir Sin 5 Tüvana 1258		44. Diđer ođlu Mehmed Sin 1		45. Aksakallı Memiř bin Hasan Sin 70				
46. Ođlu Hüseyin Sin 5 Tüvana 1258	47. Karındařı kara bıyıklı Ali bin Ali Sin 28		Ođlu Yusuf T: 1252		48. Ođlu Kamil Sin 1		49. Yiđeni řabb-ı emred Osman Sin 10 Tüvana 1253		50. Karındařı Ahmed Sin 5 Tüvana 1258	51. Sarı bıyıklı Ali bin Memiř Sin 30				
52. Karındařı kara bıyıklı Mustafa Sin 26 Reft be Tuna 1251	Ođlu Hüseyin T: fi 20 Safer1256		53. Diđer karındařı tr bıyıklı Reřid Sin 22		Ođlu Ahmed T: fi 2 Safer 1259		54. Diđer karındařı ter bıyıklı Tahir Sin 23		Ođlu Memiř T: fi 15 řaban 1253		Ođlu Ahmed T: fi 25 Safer1260		55. Diđer karındařı řabb-ı emred Hurřid Sin 10 Tüvana 1253	
56. Diđer karındařı Halid Sin 3	57. řabb-ı emred Yakub bin Yusuf Sin 18		Ođlu Mahmud T: fi 18 Rebiulevvel 1251		Ođlu Yakub T: fi 3 Rebiulevvel1258		58. Karındařı řabb-ı emred Bilal Sin 16		59. Diđer karındařı řabb-ı emred Mustafa Sin 13		60. Diđer karındařı Yusuf Sin 9 Tüvana 1254			
61. Kara bıyıklı Yakub bin Ali Sin 40 Müsin 1252			62. Karındařı kara bıyıklı Emin bin Ali Sin 35 Müsin 1257		63. Ođlu řabb-ı emred Ahmed Sin 10 Tüvana 1253		64. Diđer ođlu Yusuf Sin 8 Tüvana 1255		65. Diđer ođlu Ömer Sin 5					
66. Kırca sakallı Hacı Ahmed bin Hüseyin Sin 60 F: 1259	67. Ođlu kara bıyıklı Hüseyin Sin 32	Ođlu Mehmed T: fi 3 Ramazan1252		68. Diđer ođlu ter bıyıklı Ali Sin 25 T: 1256		Ođlu Hasan F: 1256		69. Yiđeni řabb-ı emred Mehmed bin Hüseyin Sin 3		Ođlu Receb T: fi 12 Rebiulahir 1258		70. Diđer yiđeni Ömer bin Hüseyin Sin 10 Tüvana 1253		71. Diđer yiđeni Mustafa Sin 5
72. Diđer yiđeni Reřid bin Ali Sin 3		73. Diđer Yiđeni Salih Sin 1		74. Diđer yiđeni řabb-ı emred Osman bin Mehmed Sin 10 Tüvana 1253		75. Karındařı Arif Sin 6 Tüvana 1257		76. Kara bıyıklı Memiř bin Hasan Sin 33 Reft be Asitane 1251 F: fi 5 zilhicce 1253		77. Ođlu řabb-ı emred Hasan Sin 12				

SAYFA238.

78. Diğer oğlu Yusuf Sin 8 Tüvana 1255	79. Diğer oğlu Emin Sin 6 Tüvana 1257	80. Diğer oğlu Mustafa Sin 3 F: fi 11 Cemaziyelevvel 1251	81. Kır sakallı Memiş bin Bekir Sin 50 Reft be Tuna 1251 F: fi 13 Cemaziyelevvel 1260	82. Oğlu şâbb-ı emred Mustafa Sin 15 Bu dahi F: fi 5 zilhicce 1253	83. Diğer oğlu şâbb-ı emred Keleş Sin 13 F: fi 5 zilhicce 1253	84. Diğer oğlu İbrahim Sin 5 Tüvana 1258			
85. Diğer oğlu Ali Sin 2	86. Karındaşı kır sakallı Hasna bin Bekir Sin 45 Reft be Asitanefi 12 Safer1252 F: fi 5 zilhicce 1253	87. Oğlu Abdi Sin 8 Tüvana 1255	88. Diğer oğlu Osman Sin 8 Tüvana 1255	89. Kara bıyıklı Osman bin Memiş Sin 30 Reft be Asitane 1251	90. Oğlu Mehmed Ali Sin 10 Tüvana 1252	91. Diğer oğlu Hasan Sin 7 Tüvana 1256			
92. Diğer oğlu Mustafa Sin 5 Tüvana 1258	93. Diğer oğulları İkiz Hasan ve Ahmed Sin 2 F: fi 8 Cemaziyelahir1251	94. Aksakallı Memiş bin Mustafa Sin 70 F: fi 5 zilhicce 1253	95. Aksakallı Hasna bin Ahmed Sin 70	96. Oğlu ter bıyıklı Salih Sin 26 F: fi 5 zilhicce 1253 Reft be Tuna 1251	97. Diğer oğlu ter bıyıklı Emin Sin 24 Bu dahi F: fi 5 zilhicce 1253	98. Diğer oğlu Ali Sin 16			
99. Diğer oğlu Memiş Sin 4	100. Yiğeni Hüseyin bin Salih Sin 1	101. Kır bıyıklı Ömer bin Ahmed Sin 45	102. Oğlu şâbb-ı emred Osman Sin 1253	103. Kara bıyıklı İbrahim bin Memiş Sin 35 Tüvana 1257	Oğlu Ahmed T: fi 5 Cemaziyelahir 1259	Oğlu Mustafa T: 1255	104. Oğlu Memiş Sin 5 Tüvana 1258	105. Sarı bıyıklı Ömer bin Memiş Sin 25 Reft be Tuna 1251 F: 1253	Oğlu Hasan T: fi 15 Rebiul evvel 1251
106. Kumral bıyıklı Hüseyin bin Osman Sin 35 Müsin 1257	107. Yiğeni Osman bin Mustafa Sin 8 Tüvana 1255	108. Sarı bıyıklı Mustafa bin Hasan Sin 35 Müsin 1257	Oğlu Mehmed T: fi 18 Rebiulevvel 1251	109. Oğlu Süleyman Sin 7 Tüvana 1256	110. Yiğeni şâbb-ı emred Yunus bin Ali Sin 15	Oğlu Ahmed T: 1258	111. Karındaşı Ali Sin 10 Tüvana 1252	112. Kır sakallı Ali bin Mustaf a Sin 49	
113. Oğlu sarı bıyıklı Mustafa Sin 30	Oğlu Salih T: fi 20 Şevval 1255	114. Diğer oğlu ter bıyıklı Osman Sin 25 Reft be Tuna 1251	Oğlu Memiş T: 1258	115. Diğer oğlu şâbb-ı emred İbrahim Sin 13	116. Diğer oğlu Hasan Sin 10 Tüvana 1252	117. Diğer oğlu Hasan Sin 8 Tüvana 1255	118. Şâbb-ı emred Ahmed bin Ömer Sin 15		
119. Karındaşı şâbb-ı emred Mehmed Sin 12	120. Diğer karındaşı Ali bin Ömer Sin 7 Tüvana 1256	121. Kara bıyıklı Ömer bin Ali Sin 36 F: fi 5 zilhicce 1253	122. Oğlu şâbb-ı emred Ali Sin 13	123. Diğer oğlu Hasan Sin 10 Tüvana 1252	124. Diğer oğlu Yusuf Sin 7 Tüvana 1256				
125. Diğer oğlu Osman Sin 1 F: fi 1 Receb 1252	126. Kır sakallı Derviş Ali bin Hasan Sin 65	127. Oğlu ter bıyıklı Hasan Sin 27	Oğlu Mustafa T: fi 9 Receb 1259	Oğlu Memiş T: fi 5 zilhicce 1253	Oğlu Mehmed T: 1256	128. Diğer oğlu Hüseyin Sin 10 Tüvana 1252	Oğlu Ömer T: fi 4 Rebiulahir12 58	129. Diğer oğlu Salih Sin 7 Tüvana 1256	130. Kır sakallı Hasan bin Hasan Sin 55 Reft be Asitane fi 5 zilhicce 1253
131. Oğlu sarı bıyıklı Ömer Sin 35 Tüvana 1257	132. Diğer oğlu sarı bıyıklı Ahmed Sin 30	133. Yiğeni Kamil bin Ömer Sin 6	Oğlu Memiş T: fi 13 Safer 1259	134. Diğer yiğeni Hüseyin Sin 1 F: 1251	135. Kara bıyıklı Memiş bin Sarı Osman Sin 36 Müsin 1256	Oğlu Mustafa T: fi 25 Receb 1259	136. Oğlu Osman Sin 5 Tüvana 1258		
137. Diğer oğlu Ali Sin 1	138. Sarı bıyıklı Hüseyin bin Salih Sin 40	139. Oğlu Osman Sin 5 Tüvana 1258	140. Karındaşı kara bıyıklı Mehmed Sin 35 Reft be Tuna 1251	141. Diğer karındaşı sarı bıyıklı Yakub Sin 30	Oğlu İbrahim T: fi 8 Safer 1252	Oğlu Mehmed T: fi 29 Receb 1259	142. Oğlu Hasan Sin 5 Tüvana 1258		
143. Diğer oğlu Zekeriyya Sin 1	144. Diğer karındaşı sarı bıyıklı Yusuf Sin 26 Reft be Tuna 1251	Oğlu Mehmed T: fi 25 Receb1258 F: fi 10 Rebiulevvel1260	145. Oğlu Salih Sin 1	146. Diğer karındaşı ter bıyıklı Mustafa Sin 21 Reft be Tuna 1251	147. Diğer karındaşı şâbb-ı emred Ali Sin 15	Oğlu Mehmed T: fi 10 Rebiulevvel 1260	148. Diğer karındaşı Mehmed Sin 13 Reft be Tuna 1251		
149. Kara sakallı Ali bin Mustafa Sin 40 Müsin 1252	Oğlu Mustafa T: fi 4 Rebiulevvel12 60	150. Oğlu Ali Sin 3	151. Diğer oğlu Hasan Sin 4	152. Diğer oğlu Sin 1	153. Kara bıyıklı Memiş bin Ahmed Sin 35 Reft be Tuna	Oğlu Salih T: fi 28 Şevval 1255	Oğlu Yusuf T: 1256	154. Oğlu Ali Sin 4	155. Diğer oğlu Süleyman Sin 1

Müslim

Kumral sakallı Molla Mustafa bin Mehmed İmam-ı karye-i mezbur Sin 27 Reft be Asitanefi 20 Rebiulevvel1254		2. Karındaşı köse sakallı Ahmed Sin 40 Reft be Asitane 1251		3. Oğlu şâbb-ı emred Mansur Sin 12		4. Diğer oğlu Hüseyin Sin 7 Tüvana 1256		5. Diğer oğlu Ömer Sin 2		6. Kır sakallı Mustafa bin Abdi Muhtar karye-i mezbur Sin 55 F: fi 5 zilhicce 1253	
7. Oğlu kara büyüklü Yakub Sin 40		Oğlu Rıza T: fi 10 Cemaziyelahir1259		Oğlu Salih T: fi 2 Ramazan1256		8. Diğer oğlu kara büyüklü Mahmud Sin 32 Reft be Tunafi 26 Rebiulevvel1252 F: fi 15 Şaban 1252		9. Diğer oğlu şâbb-ı emred Hasan Sin 20 Reft be Tunafi 26 Rebiulevvel1252		Oğlu Mehmed T: fi 18 Receb 1260	
10. Diğer oğlu şâbb-ı emred Ali Sin 16 F: fi 5 zilhicce 1253		11. Yiğeni Abdi Sin 10 Tüvana 1253 F: fi 25 Receb 1256		12. Diğer yğeni Kamil Sin 1		13. Diğer yiğeni Ömer Sin 3		14. Diğer yiğeni Arif Sin 2 F: fi 12 Rebiulevvel 1254		15. Diğer yiğeni Tahir Sin 1 F: fi 3 Rebiulevvel1252	
16. Kara büyüklü Mehmed bin Ali Sin 40 Tüvana 1252		Oğlu Mustafa T: fi 11 Receb1251		Oğlu Ali T: fi 20 Şevval1258		17. Oğlu Emin Sin 8 F: fi 5 zilhicce 1253		18. Kumral büyüklü Ali bin Osman Sin 43. Reft be Tunafi 21 Rebiulevvel1252		19. Oğlu Osman Sin 4	
20. Ter büyüklü Hüseyin bin Osman Sin 25		Oğlu İbrahim T: fi 11 Safer 1259		Oğlu Ahmed T: fi 25 Rebiulevvel 1256		21. Sarı büyüklü asan bin İbrahim Sin 23 Reft be Asitane fi 15 Şevval 1254		Oğlu İbrahim T: fi 6 Ramazan1256		22. Karındaşı şâbb-ı emred Ali Sin 16 F: fi 7 Receb 1252	
23. Diğer karındaşı şâbb-ı emred Ahmed Sin 13		24. Diğer karındaşı Mehmed Sin 5 F: fi 12 Rebiulevvel 1252		25. Kumral büyüklü Memiş bin Hüseyin Sin 40 Reft be Asitane 1251		Oğlu İsmail T: fi 25 Şevval 1258		26. Oğlu şâbb-ı emred Osman Sin 13 Reft be Asitane 1251		Oğlu Hamid T: fi 14 Cemaziyellevvel 1259	
27. Diğer oğlu Hüseyin Sin 10 Tüvana 1253 Reft be Mansure fi 21 Ramazan1254		28. Diğer oğlu Ahmed Sin 2		29. Karındaşı şâbb-ı emred Mustafa bin Hasan Sin 12		30. Diğer karındaşı Yunus Sin 8 Tüvana 1255		31. Osman bin Ahmed Sin 10 F: fi 11 Receb 1252		32. Kara büyüklü Yusuf bin Ali Sin 35 Tüvana 1258 F: fi 4 Şaban 1260	
33. Oğlu şâbb-ı emred Ahmed Sin 16		34. Diğer oğlu şâbb-ı emred Yunus Sin 14 F: fi 5 Cemaziyellevvel 1259		35. Diğer oğlu Memiş Sin 10 Tüvana 1253 Reft be Asakir-i Mansurefi 25 Şevval1254		36. Diğer oğlu Emin Sin 8 Tüvana 1255		37. Diğer oğlu Osman Sin 5 Tüvana 1258		38. Kara büyüklü Yahya bin Ali Sin 40 F: fi 12 Rebiulevvel1251	
39. Oğlu şâbb-ı emred Ali Sin 16		40. Diğer oğlu Şâbb-ı emred Hasan Sin 14		41. Ter büyüklü Osman bin Süleyman Sin 25		Oğlu Keleş T: fi 2 Safer1259		42. Kara büyüklü Yusuf bin Mehmed Sin 45 F: 1254		Oğlu Hüseyin T: fi 5 Rebiulevvel1254	
43. Oğlu ter büyüklü Mehmed Sin 25 Reft be Tuna fi 23 Cemaziyellevvel1252		Oğlu Yusuf T: fi 15 Rebiulevvel1256		Oğlu Hamid T: fi 25 Şevval 1258		44. Diğer oğlu şâbb-ı emred Ali Sin 22 Reft be Tuna fi 3 Rebiulevvel 1252		45. Diğer oğlu şâbb-ı emred Ahmed Sin 20		46. Diğer oğlu Hasan Sin 18 F: fi 5 zilhicce 1253	
47. Diğer oğlu şâbb-ı emred Osman Sin 15		48. Diğer oğlu Hüseyin Sin 1 F: fi 10Receb 1259		49. Aksakallı Yakub bin Mehmed Sin 55 Reft be Tuna 1253 F: fi 5 zilhicce 1254		50. Oğlu şâbb-ı emred Mehmed Sin 21 Reft be Tunafi 3 Rebiulevvel1252 F: fi 17 Şaban 1252		51. Diğer oğlu Ömer Sin 10 Tüvana 1252 Reft be Asitane 1254		52. Diğer oğlu Emin Sin 8 F: fi 11 Şevval 1252	
53. Diğer oğlu Osman Sin 6 Tüvana 1257		54. Kara skaallı Osman bin İsmail Sin 40 Müsin 1252		55. Oğlu kara büyüklü Mehmed Sin 25 Reft be Tunafi 3 Rebiulevvel1252		Oğlu Keleş T: fi 8 Safer1256		56. Diğer oğlu şâbb-ı emred Hasan Sin 20		57. Kara büyüklü Ömer bin İsmail Sin 35 F: fi 5 zilhicce 1254	
58. Oğlu Yunus Sin 10 Tüvana 1253		59. Diğer oğlu Ali Sin 8 Tüvana 1255		60. Diğer oğlu Memiş Sin 7 Tüvana 1256		61. Ter büyüklü Mustafa bin Ahmed Sin 30 Reft be Tunafi 3 Rebiulevvel1252		Oğlu Ahmed T: fi 7 Rebiulevvel1254		Oğlu Ali T: fi 25 Şevval1256	
62. Aksakallı Mustafa bin Ali Sin 60		Oğlu kumral büyüklü Ali Sin 35 Tüvana 1257		64. Oğlu Yunus Sin 10 Tüvana 1253							

65. Diğer oğlu Ömer Sin 5 Tüvana 1258	66. Diğer oğlu Kamil Sin 3	67. Sarı bıyıklı Yakub bin Mehmed Sin 35 Müsin 1257	Oğlu İbrahim T: fi 9 Rebiulevvel1254	68. Oğlu Memiş Sin 5	69. Diğer oğlu Tahir Sin 3	70. Karındaşı sarı bıyıklı Derviş Sin 27 Asitane 1251	
71. Oğlu Kel Ahmed Sin 4	72. Diğer oğlu Reşid Sin 2	73. Kara bıyıklı Ali bin Hasan Sin 40 Reft be Asitane fi 20 Safer1252	Oğlu Mehmed T: fi 25 Receb 1256	74. Oğlu Abdurrahman Sin 5 F: fi 15 Rebiulevvel 1252	75. Diğer oğlu Mustafa Sin 3	76. Diğer oğlu Mehmed Sin 2	77. Diğer oğlu Receb Sin 1 F: fi 11 Cemaziyelevvel 1252
78. Kara sakallı Ahmed bin Hasan Sin 50		79. Oğlu Durmuş Sin 10. F: fi 15 Cemaziyelevvel 1252	80. Diğer oğlu Yunus Sin 5 Tüvana 1258	81. Ter bıyıklı Ali bin Mustafa Sin 25	82. Oğlu Salih Sin 1	83. Karındaşı Hasan bin Mustafa Sin 8 Tüvana 1255	

SAYFA241

84. Kır sakallı Mehmed bin Durmuş Sin 55 F: 1252	85. Oğlu şâbb-ı emred Ahmed Sin 18	86. Diğer oğlu Osman Sin 10	87. Diğer oğlu Hasan Sin 6 Tüvana 1257	88. Diğer oğlu Hüseyin Sin 3	89. Kır sakallı Yahya bin Mehmed Sin 55	90. Oğlu kumral bıyıklı Osman Sin 30
91. Diğer oğlu ter bıyıklı Salih Sin 25 Reft be Tunafi 3 Rebiulevvel1252	92. Yiğeni Mehmed bin Osman Sin 40	93. Diğer yiğeni Hasan Sin 2	94. Ter bıyıklı Ali bin Mustafa Sin 25	Oğlu Mustafa T: fi 11 Rebiulevvel1254	95. Oğlu Ahmed Sin 1 F: fi 15 Ramazan1252	96. Karındaşı şâbb-ı emred Yunus Sin 20
97. Sarı bıyıklı Ahmed bin Abdi Sin 38 Tüvana 1254	98. Oğlu ter bıyıklı Osman Sin 26 Reft be Tuna fi 3 Rebiulevvel 1252	Oğlu Mustafa T: fi 25 Rebiulevvel 1256	99. Diğer oğlu ter bıyıklı Hüseyin Sin 24 F: fi 5 zilhicce 1253	100. Diğer oğlu Ömer Sin 5 Tüvana 1258	101. Diğer oğlu Mehmed Sin 2	102. Aksakallı Salih bin Osman Sin 55 F: fi 2 Rebiulevvel 1252
103. Oğlu şâbb-ı emred Yunus Sin 12	104. Diğer oğlu Ahmed Sin 8 F: fi 15 Receb 1252	105. Kır sakallı Osman bin Hüseyin Sin 50	106. Oğlu şâbb-ı emred Ahmed Sin 12	107. Diğer oğlu Ali Sin 8 Tüvana 1255	108. Karındaşı kara bıyıklı Mustafa Sin 30	

Kuray-ı Mezburda Kâin Kışlakcılar

1. Ter bıyıklı Ali bin Ahmed Sin 18	2. Karındaşı Turan Sin 11 Tüvana 1252	3. Diğer karındaşı Ömer Sin 4	4. Kumral sakallı Ahmed bin İbrahim Sin 60	5. Oğlu şâbb-ı emred Salih Sin 13	6. Diğer oğlu Hüseyin Sin 8 Tüvana 1255
7. Diğer oğlu Hasan Sin 8 Tüvana 1255	8. Az bıyıklı Ali bin Hasan Sin 30	9. Oğlu Hüseyin Sin 10 Tüvana 1253	10. Şâbb-ı emred Hasan bin Yakub Sin 18	11. Karındaşı şâbb-ı emred Hasan Sin 15	

109. Kara sakallı Memiş bin Hasan Sin 50	110. Oğlu ter bıyıklı Ahmed Sin 25 Reft be Tunafi 3 Rebiulevvel1252	111. Diğer oğlu şâbb-ı emred Osman Sin 20	112. Diğer oğlu şâbb-ı emred Hasan Sin 16	113. Diğer oğlu Hüseyin Sin 5 Tüvana 1258				
114. Kumral bıyıklı Hasan bin Abdi Sin 30 Reft Bu dahi	115. Kara bıyıklı Hüseyin bin Osman Sin 40 Reft be Asitane 1251 Amed 1255 F: fi 15 Rebiulevvel 1252	116. Oğlu Osman Sin 5 F: fi 15 Ramazan12 52	117. Kara sakallı Mehmed bin Mustafa Sin 55	Oğlu Hasan T: fi 15 Şevval 1252	118. Oğlu Ali Sin 8 Tüvana 1255	119. Kır sakallı Ali bin Civelek Sin 45 Asitane fi 5 Rebiulahir1257	Oğlu Hüseyin T: fi 13 zilhicce 1251	120. Oğlu Abdulhamid Sin 5 Tüvana 1258
121. Diğer oğlu Mustafa Sin 1	122. Kara sakallı Ahmed bin Hüseyin Sin 45 Reft be Tuna 1251 F: 1256	123. Oğlu şâbb-ı emred Mansur Sin 12	124. Diğer oğlu Hasan Sin 1	125. Diğer oğlu Hüseyin Sin 1	126. Karındaşı kara bıyıklı Ali Sin 30 Reft be Tuna 1251 Nukilet mahalle-i Yaka ve Kale fi 5 Rebiulevvel1262			
127. Sarı bıyıklı Memiş bin Karagöz Sin 40 Müsin 1252 Reft be Asitane 1254	128. Oğlu Salih Sin 9 Tüvana 1254	129. Diğer oğlu Mustafa Sin 4	130. Diğer oğlu Ömer Sin 2	131. Kır sakallı Ali bin İbrahim Sin 60 F: fi 5 zilhicce 1254	132. Oğlu ter bıyıklı Mahmud Sin 25 Reft be Asitane 1251	Oğlu Ali T: fi 5 Ramazan1260		

133. Yiğeni Ahmed bin Mahmud Sin 6 Tüvana 1257	134. Diğer yiğeni Yusuf Sin 2	135. Diğer yiğeni Ömer bin Hasan Sin 8 Reft be Asitane 1254	136. Karındaşı İbrahim Sin 7	Oğlu Hasan T: fi 13 Şevval 1261	137. Diğer yiğeni Emin Ali Sin 6 Reft be Asakir-i Mansure 1251	138. Diğer yiğeni Keleş Sin 3	139. Kır sakallı Ahmed bin Memiş Sin 55	
140. Oğlu ter bıyıklı Mehmed Sin 27	Oğlu Kamil T: 1256	Oğlu İbrahim T: fi 25 Muharrem 1252	Oğlu Mehmed T: fi 25 Rebiulevvel 1256	141. Diğer oğlu Hüseyin Sin 9 Tüvana 1254	142. Diğer oğlu Ömer Sin 5 Tüvana 1258	143. Diğer oğlu Osman Sin 3	144. Diğer oğlu İsmail Sin 1	145. Yiğeni Ali bin Mehmed Sin 2

SAYFA 242.

146. Aksakallı Durmuş bin Ali Sin 80 F: 1255	147. Yiğeni ter bıyıklı Ali bin Osman Sin 20 Reft Bu dahi	148. Şâbb-ı emred Mehmed bin Ali Sin 19	149. Karındaşı şâbb-ı emred İbrahim Sin 17 F: fi 11 Ramazan 1253	150. Diğer karındaşı Abdi Sin 10 Tüvana 1253	151. Diğer karındaşı Tahir Sin 4			
152. Emmizâdesi Bayram Ali bin Ahmed Sin 8 Tüvana 1256	Oğlu Ahmed T: 1260	153. Diğer emmizâdesi ter bıyıklı Yakub Sin 27 Aistanede 1251 F: 1255	Oğlu Mustafa T: 1254	Oğlu Mehmed T: 1255	154. Karındaşı ter bıyıklı Hasan Sin 25 Bu dahi	155. Diğer karındaşı Osman Sin 10 Tüvana 1253 Reft be Asakir-i Mansurefi 27 Şevval 1254	156. Diğer karındaşı Ömer Sin 5 Tüvana 1258	157. Kır sakallı Ahmed bin Ali Sin 55
158. Oğlu ter bıyıklı İbrahim Sin 25 Reft be Asitane 1251 F: 1254	159. Diğer oğlu ter bıyıklı Yusuf Sin 24	160. Diğer oğlu şâbb-ı emred Hasan Sin 19 Reft be Asakir-i Mansure 1251	161. Diğer oğlu şâbb-ı emred Mehmed Sin 16	162. Diğer oğlu şâbb-ı emred Bilal Sin 14	163. Diğer oğlu Yunus Sin 6 Tüvana 1257			
164. Kara sakallı Mustafa bin Osman Sin 40 Müsin 1252	165. Karındaşı kara bıyıklı Hasan bin Osman Sin 39 F: fi 25 Rebiulevvel 1254	166. Diğer karındaşı şâbb-ı emred Osman Sin 18 Reft be Asitanefi 5 Rebiulevvel 1252	167. Kara bıyıklı Durmuş bin Ali Sin 45 Reft be Tunafi 3 Rebiulevvel 1252	Oğlu Kamil T: 1256	168. Oğlu şâbb-ı emred Mustafa Sin 18	169. Diğer oğlu İbrahim Sin 11 Tüvana 1252		
170. Diğer oğlu Hasan Sin 4	171. Kırca sakallı Mustafa bin İbrahim Sin 52	Oğlu Receb T: fi 29 Ramazan 1252	Oğlu Tahir T: 1256	172. Oğlu şâbb-ı emred Ömer Sin 15 Reft be Asitane 1253	173. Diğer oğlu İbrahim Sin 10 Tüvana 1253	174. Diğer oğlu Osman Sin 8 Tüvana 1255	175. Diğer oğlu Mehmed Sin 2	

Kurayı Mezburede Kâin Kışlacılar Tahrirani Beyan-ı Ahzı

176. Kara bıyıklı Yakub bin Hasan Sin 40 Müsin 1252	177. Oğlu Salih Sin 5 Tüvana 1258	178. Diğer oğlu Hürşid Sin 3	179. Şâbb-ı emred İsmail bin Bayram Sin 18	180. Karındaşı Hasan Sin 13	181. Şâbb-ı emred Hasan bin Ali Sin 12
182. Karındaşı Yusuf Sin 8 Tüvana 1255	183. Köse sakallı Hüseyin bin Mehmed Sin 50	184. Oğlu kumral bıyıklı Ahmed Sin 30	186. Orta boylu kırca sakallı Mustafa bin Ahmed Sin 40 Nukilet be?		

Müslim

1. Kara sakallı Ahmed bin Osman İmam karye- i mezbur Sin 40	Oğlu Hüseyin F: fi 15 Safer 1253	2. Oğlu Osman Sin 7 Tüvana 1256	3. Diğer oğlu Mehmed Ali Sin 5	4. Diğer oğlu Hasan Sin 4	5. Sarı sakallı DervişOğlu Hasan Muhtar Sin 28 Reft be Asitane 1252	Oğlu Mustafa T: fi 29 zilhicce 1254	Oğlu İsmail T: fi 11 Ramazan1257	Oğlu Yusuf T: fi 10 Ramazan1260	6. Oğlu Ömer Sin 2	7. Kara bıyıklı Ömer bin Hasan Sin 43
8. Oğlu Zekeriyya Sin 9	9. Diğer oğlu Ali Sin 4	10. Diğer oğlu Mehmed Sin 1	11. Kara bıyıklı Yusuf Sin 39 Müsin 1254	12. Ter bıyıklı Reşid bin Mustafa Sin 29	13. Kumral bıyıklı Osman bin Ahmed Sin 35 Müsin 1257 Reft be Tuna 1252	Oğlu Bayram Ali T: fi 1 Şevval 1252	Oğlu ikiz Hasan ve Hüseyin T: fi 2 Receb 1259		14. Oğlu Ahmed Sin 1	15. Şâbb-ı emred Hasan bin Feyzul İha Sin 12
16. Karındaşı Mehmed Sin 7	17. Diğer karındaşı İbrahim Sin 5 Tüvana 1258	18. Diğer karındaşı Ahmed Sin 3 F: fi 10 Rebiulevvel 1254	19. Aksakallı Ali bin Ahmed Sin 75	20. Kumral bıyıklı Hasan bin Ömer Sin 30	21. Oğlu Ömer Sin 6	22. Kumral bıyıklı Hasan bin Osman Sin 45	Oğlu Kamil T: fi 5 Şevval 1255		Oğlu Hurşid T: fi 9 Rebiulevvel 1258	
23. Oğlu şâbb-ı emred Osman Sin 15 F: fi 5 Cemaziyelevvel 1255	24. Diğer oğlu Mehmed Sin 1	25. Diğer oğlu Reşid Sin 1	26. Kumral bıyıklı Mustafa bin Osman Sin 35 Müsin 1258 F: fi 18 Rebiulevvel 1262	27. Oğlu şâbb-ı emred Ali Sin 18	Oğlu Ali T: fi 15 Rebiulevvel1254	Oğlu Yusuf T: fi 5 Şevval1259	28. Diğer oğlu İbrahim Sin 9	29. Diğer oğlu Ömer Sin 4		
30. Diğer oğlu Yunus Sin 4	31. Sarı bıyıklı Salih bin Emin Sin 42 Reft be Asitane 1251	32. Kara sakallı Abdi bin Ali Sin 60		33. Oğlu ince bıyıklı Mustafa Sin 30 Reft be Asitane 1252 F: fi 5 zilhicce 1255	34. Diğer oğlu Ali Sin 8 Tüvana 1255	35. Diğer oğlu Halid Sin 2		36. Kır kumral sakallı Ahmed bin Osman Sin 60		
37. Oğlu ter bıyıklı Mustafa Sin 16 Reft be Asitane 1252	38. Diğer oğlu ter bıyıklı Hasan7 Sin 16 Reft be Asakir-i Mansurefi 5 zilhicce 1253	Oğlu Salih T: 1257	39. Diğer oğlu şâbb-ı emred Ali Sin 15 F: fi 18 Şevval 1255	40. Aksakallı Mehmed bin Osman Sin 65	41. Oğlu kara bıyıklı Osman Sin 40 Müsin 1252	Oğlu İsmail T: fi 15 Receb1252 F: fi 2 zilhicce 1255	Oğlu Mehmed Ali T: fi 11 zilhicce 1259	42. Diğer oğlu Yusuf Sin 24 Reft be Asitane 1252	Oğlu Yusuf T: fi 11 Cemaziyelevvel 1252	Oğlu Süleym an T: fi 5 Ramaz an1262
43. Yiğeni Kamil bin Osman Sin 4	44. Diğer yiğeni Salih bin Osman Sin 2		45. Kumral bıyıklı Mustafa bin Mehmed Sin 35 Reft be Asitanefi 4 Cemaziyelevvel1252		46. Oğlu Hüseyin Sin 5 Tüvana 1258	47. Oğlu Halil Sin 2		48. Kırca sakallı Ahmed bin Mustafa Sin 60		
49. Oğlu kumral bıyıklı İbrahim Sin 40 Müsin 1252	50. Diğer oğlu Kumral bıyıklı Yusuf Sin 35 Müsin 1257		51. Diğer oğlu ter bıyıklı Bayram Ali Sin 25 Reft be Asitane 1252 F: fi 2 Rebiulevvel1254		52. Diğer oğlu Hüseyin Sin 3	53. Aksakallı İbrahim bin Mustafa Sin 65		54. Oğlu ter bıyıklı Mahmud Sin 25 Reft be Asitane 1252		
55. Diğer oğlu Mustafa Sin 5		56. Diğer oğlu Keleş Sin 2	57. Ter bıyıklı Mehmed bin Ahmed Sin 25 F: fi 15 Cemaziyelevvel 1255	58. Karındaşı Kamil Sin 5 Tüvana 1258	59. Aksakallı Memiş bin Ali Sin 65 F: fi 11 Cemaziyelevvel 1251	60. Oğlu şâbb-ı emred Osman Sin 20		61. Kumral bıyıklı Osman bin Ali Sin 35 Reft be Asitane 1252		
62. Oğlu Ali Sin 8 Tüvana 1255	63. Diğer oğlu Çakır Sin 4	64. Sarı bıyıklı Salih bin Ali Sin 32	Oğlu Ali T: fi 15 Ramazan1254	65. Oğlu Hurşid Sin 7 Tüvana 1256	66. Kır sakallı Yakub bin Memiş	67. Oğlu kumral bıyıklı Yusuf Sin 30	Oğlu Ahmed T: fi 15 Receb-ı Rebiulevvel 1251 F: fi 15 Receb1254		68. Diğer oğlu ter bıyıklı Feyzullah	

		Reft be Asitanefi 5 zilhicce 1257			Sin 60 F: fi 3 Şevval 1261	F: fi 15 Receb 1252		Sin 22 Reft be Asitane 1251
69. Kara sakallı Ömer bin Mehmed Sin 45	Oğlu Kamil T: fi 10 Şevval1255	70. Oğlu Derviş Sin 5	71. Diğer oğlu Hasan Sin 3	72. Sarı bıyıklı Yakub bin Mehmed Sin 32	73. Oğlu Salih Sin 5 Tüvana 1258	74. Diğer oğlu Süleyman Sin 1	75. Kara sakallı Memiş bin Osman Sin 49	76. Oğlu şâbb-ı emred Osman Sin 21 F: fi 15 Muharrem 1255
77. Diğer oğlu şâbb-ı emred Salih Sin 15		78. Diğer oğlu şâbb-ı emred Mustafa Sin 12	79. Diğer oğlu Yusuf Sin 5	80. Şâbb-ı emred Hurşid bin Mustafa Sin 14		81. Karındaşı Mehmed Sin 10 Tüvana 1253	82. Diğer okarındaşı Emin Ali Sin 8 Tüvana 1255	
83. Köse sakallı Ali bin Osman Sin 45	84. Üvey oğlu Çakır bin Hasan Sin 10 Tüvana 1253	85. Kır sakallı Mustafa bin Mehmed Sin 50	86. Oğlu şâbb-ı emred Tahir Sin 13	87. Diğer oğlu Ömer Sin 8 Tüvana 1255 Reft be Asakir-i Mansurefi 15 Safer1255	88. Diğer oğlu Memiş Sin 5 Tüvana 1258	89. Diğer oğlu Osman Sin 3		
90. Kumral bıyıklı Hüseyin bin Mehmed Sin 35 F: fi 20 Şevval 1255	91. Oğlu İbrahim Sin 9 Tüvana 1254	92. Kır sakallı Ali bin Hasan Sin 60	93. Oğlu kara bıyıklı Hasan Sin 28 Reft be Asitane fi 11 Ramazan1254	Oğlu Salih T: fi 9 Rebiulevvel1258	94. Diğer oğlu şâbb-ı emred Ahmed Sin 12	95. Diğer oğlu Yuusuf Sin 5 Tüvana 1258		

SAYFA244

96. İnce bıyıklı Mahmud bin Hüseyin Sin 30	Oğlu Salih T: fi 5 zilhicce 1253	97. Oğlu Hasan Sin 2 F: fi 5 zilhicce 1253	98. Karındaşı şâbb-ı emred İbrahim Sin 15 Reft be Asitane fi 15 Rebiulevvel 1254	99. Diğer karındaşı Mehmed Ali Sin 9 Tüvana 254	100. Şâbb-ı emred Mehmed bin Mustafa Sin 60	Oğlu Memiş T: fi 18 Rebiulahir1257	Oğlu Kasım T: fi 1 zilhicce 1262	101. Kır sakallı Mehmed bin Mustafa Sin 60 F:fi 10 Cemaziyelahir 1251	102. Ahmed bin Mahmud Sin 2	103. Karındaşı Salih Sin 1
--	-------------------------------------	---	---	--	---	---------------------------------------	-------------------------------------	--	-----------------------------------	----------------------------------

Karye-i Ğoloz Kofin mea Ğiliçoz Tabii Rize

Müslim

1. Kır sakallı Osman oğlu Molla Ömer Sin 48 F: fi 11 Safer 1253	2. Oğlu şâbb-ı emred Mustafa Sin 20 F: fi 5 zilhicce 1253	3. Diğer oğlu şâbb-ı emred Tahir Sin 15	Oğlu Ömer T: 1260	4. Diğer oğlu Hasan Sin 6 F: fi 5 zilhicce 1253	5. Diğer oğlu Zekeriyya Sin 2 F: fi 5 zilhicce 1253	6. Kır sakallı Kosifoğlu Ali Muhtar-ı karye-i mezbur Sin 55		
7. Oğlu kara bıyıklı Salih Sin 28 Reft be Asitane 1251	8. Diğer oğlu şâbb-ı emred Yusuf Sin 21	9. Diğer oğlu şâbb-ı emred İbrahim Sin 14	10. Diğer oğlu İsmail Sin 12 Mansure 1254	11. Diğer oğlu Bayram Ali Sin 7	12. Kır sakallı Hasan bin İbrahim Sin 55 F: fi 11 Cemaziyevvel 1251			
13. Oğlu kara bıyıklı Mahmud Sin 33 F: fi 11 Şevval 1261	14. Diğer oğlu kumral bıyıklı Yakub Sin 30	Oğlu Hasan T: 1251	Oğlu Salih T: 1254	15. Diğer oğlu şâbb-ı emred Osman Sin 21	16. Diğer oğlu şâbb-ı emred Mustafa Sin 19	17. Diğer oğlu şâbb-ı emred Memiş Sin 18		
18. Diğer oğlu şâbb-ı emred Ahmed Sin 16	19. Yiğeni şâbb-ı emred İbrahim Sin 15	20. Diğer yiğeni Yusuf Sin 6 Tüvana 1257	21. Diğer yiğeni Mahmud Sin 1	22. Diğer yiğeni Hüseyin Sin 10 Tüvana 1253	23. Kumral bıyıklı Genç Ali bin Mustafa Sin 40 Müsin 1252			
24.	25.	26.	Oğlu Mehmed	Oğlu Hasan	Oğlu Yakub	27.	28.	29.

Ođlu řabb-1 emred İsmail Sin 17	Diđer ođlu řabb-1 emred Salih Sin 12	Kumral bıyıklı İbrahim bin Memiř Sin 30	T: 1251	T: 1259	T: 1258	Ođlu Salih Sin 8 Tuvana 1255	Diđer ođlu Yunus Sin 3	Diđer ođlu İsmail Sin 2			
30. Yiđeni řabb-1 emred Mustafa bin Feyzullah Sin 13	31. Karındařı Memiř Sin 8 Tuvana 1255	32. Ter bıyıklı Mustafa bin Ahmed Sin 22	Ođlu Hasan T: 1255	Ođlu Osman T: 1260	33. Karındařı Memiř Sin 11 Tuvana 1252	34. Kara bıyıklı Mustafa bin Hasan Sin 40 Muisin 1252	Ođlu Mehmed T: 1255	Ođlu Yunus T: 1251	35. Ođlu Ali Sin 7 Tuvana 1256	36. Karındařı řabb-1 emred Hasan Sin 20	Ođlu Hasan T: 1254
37 Ođlu Suleyman Sin 2 F: 1251	38. Diđer ođlu Hasan Sin 1	39. Diđer karındařı Huseyin Sin 12	40. Kırca sakallı Memiř bin Aziz Sin 40 Muisin 1252	41 Ođlu řabb-1 emred İsmail Sin 20	Ođlu Ali T: 1260	42. Diđer ođlu řabb-1 emred Cevahir Sin 14					

SAYFA245

43. Diđer ođlu Abdulaziz Sin 7 F: řevval 1251	44. Yiđeni řabb-1 emred Mustafa bin Mustafa Sin 13	Ođlu İzzet T: 1260	45. Diđer yiđeni Mehmed Ali Sin 7 Tuvana 1256	46. Ter bıyıklı Ali bin Abdulaziz Sin 28 F: fi 5 zilhicce 1253	47. Kumral sakallı Hasan bin Hasan Sin 28	Ođlu Durmuř T: 1260	48. Kumral skaallı Abdurrahman bin Ahmed Sin 45 F: fi 14 Rebiulevvel 1251			
49. Ođlu řabb-1 emred Salih Sin 18	Ođlu	50. Kumral bıyıklı Ali bin Ahmed Sin 30	Ođlu Hamid T: 1255	Ođlu Huseyin T: 1260	51. Ođlu Durmuř Sin 3	52. Diđer ođlu Mustafa Sin 1	53. Kara bıyıklı Memiř bin Hasan Sin 35	Ođlu Dervif T: fi 25 řaban 1256	54. Ođlu Durmuř Sin 7 F: fi 1 Ramazan1251	55. Diđer ođlu Mustafa Sin 3 F: fi 15 Ramazan1251
56. Diđer ođlu Cevahir Sin 2 F: fi 12 Ramazan1251	57. Diđer ođlu Ali Sin 1	58. Kumral bıyıklı Huseyin bin Hasan Sin 30	Ođlu Mehmed T: 1251	Ođlu Salih T: fi 5 řevval 1255	59. Ođlu řabb-1 emred Yusuf Sin 11 Tuvana 1252	60. Diđer ođlu Tahir Sin 6	61. Diđer ođlu řerif Sin 3 F: fi 11 zilhicce 1251	62. Diđer ođlu Mehmed Sin 1	63. Kara sakallı Yakub bin Hasan Sin 40 Muisin 1252	
64. Ođlu řabb-1 emred İbrahim Sin 15	65. Diđer ođlu Salih Sin 5 Tuvana 1258	66. Diđer ođlu Halid Sin 3	67. Kara bıyıklı Yakub bin Durmuř Sin 30	68. Karındařı kara bıyıklı İsmail bin Durmuř Sin 40 Muisin 1252 F: fi 9 Cemaziyelevvel 1257	69. Yiđeni řabb-1 emred Ömer bin Ali Sin 15	Ođlu Ali T: fi 6 Ramazan1257	70. Diđer yiđeni Mehmed bin Hasan Sin 15			
71. Karındařı Yusuf Sin 10 Tuvana 1253	72. Diđer karındařı Suleyman Sin 2	73. Kumral bıyıklı Mahmud bin Hasan Sin 30 F: fi 15 Rebiulevvel 1257	74. Karındařı kara bıyıklı İbrahim Sin 25	75. Diđer karındařı řabb-1 emred Mustafa Sin 17	76. Diđer karındařı řabb-1 emred Memiř Sin 15 F: fi 9 Ramazan1251	77. Aksakallı Ahmed bin Mustafa Sin 70	78. Ođlu kara sakallı İsmail Sin 40 Muisin 1252			
79. Diđer ođlu kumral bıyıklı Memiř Sin 30 Reft Asitane	Ođlu Ahmed T: 1256	80. Yiđeni Ömer bin İsmail Sin 15	81. Diđer yiđeni řabb-1 emred Mustafa Sin 13	82. Diđer yiđeni Yunus Sin 12 Reft be Asakir-i Mansure 1255	83. Diđer Yiđeni İdris Sin 10 F: fi 8 Ramazan1251	84. Diđer yiđeni Osman Sin 6 Tuvana 1257				
85. Diđer yiđeni Ali bin Memiř Sin 12	86. Diđer yiđeni İbrahim Sin 10 Tuvana 1253	87. Diđer yiđeni Suleyman Sin 8 Tuvana 1255	88. Diđer yiđeni Halid Sin 6	89. Kara sakallı Abdullah bin Mustafa Sin 40 Muisin 1252 F: fi 5 zilhicce 1252	90. Ođlu Miktat Sin 8 Tuvana 1255	91. Diđer ođlu Mustafa Sin 3				
92.	93.	94.	95.	96.	97.	98.				

Diğer oğlu İsmail Sin 2		Şâbb-ı emred Bilal bin Ali Sin 16		Diğer karındaşı Yusuf Sin 8		Karındaşı Mehmed Sin 10 Tüvana 1254		Kara skallı Memiş bin Ömer Sin 40 Müsin 1252		Oğlu şâbb-ı emred Ömer Sin 15		Diğer oğlu Hasan Sin 10 Tüvana 1253		
99. Diğer oğlu Mustafa Sin 5		100. Diğer oğlu Durmuş Sin 3 F: fi 5 zilhicce 1253		101. Kara bıyıklı Hasan bin İsmail Sin 30		Oğlu İsmail T: 1256		102. Karındaşı ter bıyıklı Ali Sin 25		103. Kır sakallı Yakub bin Mehmed Sin 50 F: fi 5 zilhicce 1253		104. Oğlu ter bıyıklı Memiş Sin 25		
105. Diğer oğlu şâbb-ı emred Şerif Sin 14 F: fi 5 zilhicce 1253	106. Diğer oğlu Çakır Sin 11 Tüvana 1252	Oğlu Şerif T: 1260		107. Şâbb-ı emred Mahmud bin Mustafa Sin 17	Oğlu Kamil T: fi 10 Rebiulahir 1258		108. Kara bıyıklı Feyzullah bin Hüseyin Sin 30	Oğlu Süleyman T: fi 18 Şaban 1251		109. Oğlu şâbb-ı emred Hasan Sin 11 Tüvana 1252	110. Karındaşı ter bıyıklı Memiş Sin 24		111. Diğer karındaşı Mustafa Sin 20	
112. Kumral sakallı Salih bin Ali Sin 38 Müsin 1254		Oğlu İsmail T: 1251		113. Oğlu Ali Sin 1		114. Karındaşı kumral bıyıklı Mehmed Sin 30		Oğlu Hasan T: 1257	115. Oğlu Hüseyin Sin 1	116. Diğer karındaşı kumral bıyıklı Ahmed Sin 30 Reft be Asitane 1251		117. Aksakallı Memiş bin Ali Sin 80		118. Oğlu kır sakallı Mahmud Sin 50
119. Oğlu şâbb-ı emred Osman Sin 20		Oğlu Ali T: 1256		120. Diğer oğlu şâbb-ı emred Hüseyin Sin 16		121. Diğer oğlu şâbb-ı emred İsmail Sin 12		122. Karındaşı kara bıyıklı Emin Sin 35 Müsin 1257		123. Oğlu Ömer Sin 8 Tüvana 1255		124. Diğer karındaşı kara bıyıklı Ahmed Sin 40 Müsin 1252		
125. Oğlu şâbb-ı emred Mustafa Sin 19		126. Diğer oğlu şâbb-ı emred Osman Sin 15		127. Diğer oğlu şâbb-ı emred Ali Sin 13		128. Diğer oğlu Hasan Sin 8 Tüvana 1255		129. Kır sakallı Yahya bin Ali Sin 70		130. Oğlu ter bıyıklı Yakub Sin 24				
131. Diğer oğlu İbrahim Sin 22	132. Kumral bıyıklı Hüseyin bin Mustafa Sin 45 F: 1255		Oğlu Ali T: 1251		133. Oğlu şâbb-ı emred Ahmed Sin 18		Oğlu Yusuf T: 1258	134. Diğer oğlu şâbb-ı emred Hüseyin Sin 16		135. Yiğeni kara bıyıklı İbrahim Sin 35 Müsin 1257		Oğlu İsamil T: fi 20 Şaban 1257		

SAYFA246

136. Karındaşı ter bıyıklı Atmaca Sin 25 F: 1257		Oğlu Ahmed T: 1251		137. Diğer karındaşı Tahir Sin 20		Oğlu Bayram T: 1258		238. Kumral bıyıklı Yakub bin Ali Sin 30		239. Oğlu Hasan Sin 12		140. Diğer oğlu Ali Sin 6 Tüvana 1258		141. Diğer oğlu Süleyman Sin 4				
142. Ter bıyıklı Hasan bin Ahmed Sin 21		143. Karındaşı Ali Sin 17		Oğlu Cafer T: 1260		144. Kumral bıyıklı Hüseyin Ali bin Osman Sin 30		Oğlu Mustafa T: fi 11 Cemaziyelevvel 1251		145. Oğlu Halil Sin 2		146. Kumral köse sakallı Ali bin Hasan Sin 45		147. Oğlu Mustafa Sin 15	148. Aksakallı Memiş bin Ali Sin 80 F: fi 8 Cemaziye levvel 1252			
149. Oğlu kumral bıyıklı Hasan Sin 30	Oğlu Memiş T: 1254	150. Yiğeni Ali bin Hasan Sin 1	151. Kır sakallı Mustafa bin Ali Sin 50	152. Oğlu Ali Sin 19	153. Diğer oğlu Sin 1 F: fi 11 Receb 1252	154. Kumral bıyıklı Abdurrahman bin Atmaca Sin 30	Oğlu İbrahim T: 1260	Oğlu Atmaca T: 1251	Oğlu Beşir T: 1254	155. İnce bıyıklı Ömer bin Yakub Sin 25	Oğlu Salih T: 1251							
156. Karındaşı ter bıyıklı Ali Sin 22		Oğlu Kamil T: 1256		Oğlu Hasan T: 1258		157. Yiğeni Mehmed bin İsmail Sin 2 F: 1251		158. Kumral bıyıklı Hüseyin bin İbrahim Sin 40 Müsin 1252		Oğlu Salih T: 1251		159. Oğlu Ali Sin 17		160. Diğer oğlu Reşid Sin 7 Tüvana 1256		161. Diğer oğlu Mustafa Sin 3	162. Kır bıyıklı Cevahri bin Ahmed Sin 50	Oğlu İsmail T: fi 5 Şaban 1251
163. Oğlu Ahmed Sin 18		Oğlu Yusuf T: 1257		164. Diğer oğlu Yunus Sin 10 Tüvana 1253 F: fi 5 zilhicce 1253		165. Diğer oğlu Mustafa Sin 7		166. Diğer oğlu Süleyman Sin 5 Tüvana 1258		167. Ter bıyıklı Ali bin Hasan Sin 25 F: fi 15 Receb 1252		168. Yakub bin Abdullah Sin 15 Mansure 1255		169. Karındaşı Ahmed Sin 13				
170.	171.	172.	173.	Oğlu Tahir		174.	Oğlu Hasan		Oğlu		175.	Oğlu		176.				

Diğer karındaşı Mustafa Sin 13	Diğer karındaşı Hasan Sin 5 Tüvana 1258	Kumral bıyıklı Ömer bin Ahmed Sin 40 Müsin 1252 F: fi zilhicce 1253	Oğlu Mehmed Sin 20	T: 1261	Kara bıyıklı Mustafa bin Feyzullah Sin 30	T: 1258	Mehmed T: 1258	Oğlu Feyzullah Sin 2	Ahmed T: fi 24 Safer 1260	Diğer oğlu Halid Sin 1
177. Karındaşı kumral bıyıklı Ali Sin 28	Oğlu Yusuf T: 1258	178. Kır sakallı Ahmed bin İbrahim Sin 51	179. Oğlu kara bıyıklı Selim Sin 30	180. Diğer oğlu Memiş Sin 20	Oğlu Yakub T: 1257	181. Yiğeni Yusuf bin Halil Sin 3 F: fi 11 Cemaziyevvel 1252	182. Diğer yiğeni Osman Sin 1			
183. Yiğeni kara bıyıklı Ali Sin 40 Müsin 1252	Oğlu Hasan T: 1254	184. Oğlu Hasan Sin 4 F: 1252	185. Kumral sakallı Hüseyin bin Süleyman Sin 50 F: fi 18 Şevval 1261	186. Oğlu ter bıyıklı Memiş Sin 24 F: fi 23 Şevval 1258	187. Diğer oğlu Mustafa Sin 20 F: fi 5 zilhicce 1253	188. Diğer oğlu Salih Sin 4	189. Salih bin Hasan Sin 15 Reft be Asakir-i Mansure 1251			
190. Karındaşı İsmail Sin 10 Tüvana 1253	191. Diğer karındaşı Yusuf Sin 3	192. Yiğeni Mustafa bin Mustafa Sin 3	193. Kumral bıyıklı Ali bin Memiş Sin 30	Oğlu Hasan T: 1254	Oğlu Halil T: 1251	194. Oğlu Memiş Sin 14	195. Kumral bıyıklı Mustafa bin Memiş Sin 23 Reft be Asitane 1251			
196. Kumral bıyıklı Memiş bin Ahmed Sin 25	Oğlu Yusuf T: 1258	Oğlu Kamil T: 1257	197. Karındaşı Hasan Sin 15 Reft be Asakir-i Mansure 1251	198. Diğer karındaşı Hüseyin Sin 13	199. Diğer karındaşı Sin 8 Tüvana 1255	200. Aksakallı Mustafa bin Abdi Sin 55 F: fi 15 Receb 1251	201. Oğlu ter bıyıklı İsmail Sin 25	Oğlu Mustafa T: 1258		
202. Diğer oğlu Ömer Sin 15	Oğlu Hasan T: 1261	Oğlu Mustafa T: 1258	203. Diğer oğlu Osman Sin 14 F: fi 11 Receb 1252	204. Diğer oğlu Hasan Sin 3	205. Kumral sakallı Mehmed bin Abdullah Sin 45 F: fi 5 zilhicce 1253	206. Oğlu Mustafa Sin 15	207. Diğer oğlu Ali Sin 5 Tüvana 1258	208. Kır sakallı Ali bin Abdullah Sin 60 F: fi 5 zilhicce 1255		
209. Oğlu Durmuş Sin 8 Tüvana 1255	210. Diğer oğlu Abdulaziz Sin 5 Tüvana 1258	211. Kara bıyıklı Mustafa bin Ali Sin 40 Müsin 1252	Oğlu Tahir T: 1256	212. Oğlu Ali Sin 16	213. Diğer oğlu Yusuf Sin 8 Tüvana 1255	214. Diğer oğlu Hasan Sin 4				
215. Diğer oğlu İsmail Sin 1	216. Karındaşı ter bıyıklı Ömer Sin 25	217. Yiğeni Salih bin Salih Sin 2	218. Hüseyin bin Ahmed Sin 17 Reft be Bafra 1251	Oğlu Ahmed T: 1258	219. Karındaşı Hasan Sin 14 F: 1253	220. Kır sakallı Osman bin Hasan Sin 45				
SAYFA247.										
221. Oğlu Ömer Sin 14	222. Diğer oğlu Yusuf Sin 6 Tüvana 1257	223. Diğer oğlu Süleyman Sin 5 F: fi 14 Ramazan1251	224. Kırca sakallı Ali bin Hüseyin Sin 52	225. Oğlu kara bıyıklı Abdi Sin 25	Oğlu Hasan T: 1257	Oğlu Habib T: 1260	226. Diğer oğlu Mansur Sin 15			
227. Diğer oğlu Numan Sin 5	228. Kara bıyıklı Hüseyin bin Hüseyin Sin 40 Müsin 1252	229. Oğlu Mustafa Sin 13	230. Diğer oğlu Yakub Sin 6 Tüvana 1257	231. Diğer oğlu İsmail Sin 1	232. Kumral bıyıklı Memiş bin Hüseyin Sin 45					
233.	Oğlu Yakub	234.	235.	236.	Oğlu Mustafa,	237	238.	Oğlu Halid		

Ođlu Ahmed Sin 20	T: 1258	Diđer ođlu Yusuf Sin 10 Tüvana 1253	Memiş bin Mustafa Sin 20	Karındaşı Cevahir Sin 17	T: fi 10 Ramazan1257	Diđer karındaşı Yunus Sin 15	Diđer karındaşı Osman Sin 12	T: 1261		
239. Diđer karındaşı Ali Sin 10 Tüvana 1253	240. Diđer karındaşı İbrahim Sin 5 Tüvana 1258	241. İnce bıyıklı Salih bin Ahmed Sin 25	Ođlu Ahmed T: 1260	242. Karındaşı ter bıyıklı Ali Sin 22	243. Diđer karındaşı Hasan Sin 20	Ođlu Ömer T: 1255	Ođlu İsmail T: 1260	244. Diđer karındaşı Hüseyin Sin 12 Mansure 1255		
245. Diđer karındaşı Tahir Sin 8 Tüvana 1255		246. Kumral bıyıklı Yakub bin Ömer Sin 40 Müsin 1252	247. Ođlu Ömer Sin 18	248. Diđer ođlu İsmail Sin 16	249. Ter bıyıklı Osman bin Ahmed Sin 25	250. Karındaşı Abdulaziz Sin 20 F: fi 5 zilhicce 1253				
251. Diđer karındaşı Mehmed Sin 6 Tüvana 1257	252. İnce bıyıklı Mustafa bin Osman Sin 30	253. Ođlu Ahmed Sin 3 F: fi 5 zilhicce 1253	254. Diđer Ođlu Memiş Sin 1	255. Ter bıyıklı Ali bin Ömer Sin 21	Ođlu Yusuf T: 1258	Ođlu Hasan T: 1260	254. Osman bin Hasan Sin 11 Tüvana 1252			
257. Karındaşı İsmail Sin 8 F: fi 14 Şevval 1251	258. Diđer karındaşı Hüseyin Sin 2 F: 1251	259. Kara sakallı Ahmed bin Hasan Sin 38 Müsin 1254	260. Ođlu Osman Sin 11 Tüvana 1252	Ođlu Mustafa T: 1258	Ođlu Mehmed T: 1260	261. Kır sakallı Mustafa bin Hasan Sin 55	262. Ođlu kumral bıyıklı Ahmed Sin 30			
263. Diđer ođlu Ali Sin 21 Reft be Bafra1251	Ođlu Reşid T: 1260	Ođlu Mustafa T: 1261	264. Diđer ođlu Hasan Sin 18	Ođlu Yusuf T: 1258	Ođlu Ali T: 1260	265. Yiđeni Hüseyin bin Ahmed Sin 4	266. Diđer ryiđeni İsmail Sin 2	267. Mustaf bin Hasan Sin 17	268. Kır sakallı Mustafa bin Hüseyin Sin 60	
269. Ođlu Ali Sin 20	Ođlu Ahmed T: 1254	270. Diđer ođlu Hüseyin Sin 18	Ođlu Yakub T: 1257	271. Diđer ođlu Memiş Sin 14	Ođlu Osman T: 1258	272. Kır sakallı Mustafa bin Mahmud Sin 55 F: fi 5 zilhicce 1253	273. Ođlu Mehmed Sin 14	Ođlu Mustafa T: 1257	Ođlu Dursun T: fi 14 Muharem 1260	274. Yiđeni Osman bin Ahmed Sin 3
275. Aksakllı Mustafa bin Ömer Sin 70 F: fi 11 Ramazan1257	276. Ođlu Mehmed Sin 19	Ođlu Ömer T: fi 7 Cemaziyelevvel 1254	277. Diđer ođlu Hüseyin Sin 15	278. Diđer ođlu Osman Sin 10 Tüvana 1253	279. Kumral bıyıklı Derviş bin Ali Sin 35 Müsin 1257	Ođlu	280. Ođlu Mustafa Sin 12			
281. Diđer ođlu Ahmed Sin 6 Tüvana 1257		282. Diđer ođlu Ali Sin 1		283. İnce bıyıklı Ömer Bin Mahmud Sin 27		284. Karındaşı Salih Sin 19 Reft be Bafra 1251		285. Emmizâdesi şâbb-ı emred İsmail Sin 15		
286. Kara bıyıklı Yakub bin Hüseyin Sin 30	Ođlu Ahmed T: 1257	Ođlu Mehmed T: fi 21 Şaban 1260	287. Ođlu Hüseyin Sin 1	288. Karındaşı kara bıyıklı Cevahir Sin 27	Ođlu Süleyman T: 1258	289. Diđer karındaşı ter bıyıklı Mustafa Sin 24	290. Diđer karındaşı Hasan Sin 20	Ođlu Yusuf T: fi 4 Şevval 1257		
291. Kumral bıyılı Mahmud bin Feyzullah Sin 22	Ođlu	292. Karındaşı kumral bıyıklı Ali Sin 25	Ođlu Salih T: 1252	293. Yiđeni Süleyman Sin 8 Tüvana 1255	294. Diđer yiđeni Yusuf Sin 5 Tüvana 1258	295. Diđer yiđeni Eyyüb Sin 7 F: 1251	296. Ter bıyıklı Ali bin Durmuş Sin 23	Ođlu	Ođlu Bilal T: fi 18 Ramazan1251	

SAYFA248

297. Ođlu Mehmed Sin 1	298. Karındaşı Ahmed Sin 11 Tüvana 1252 F: 1260	Ođlu Mehmed T: 1258	Ođlu Ahmed T: 1257	299. Kırca sakallı İbrahim bin Ali Sin 50	300. Ođlu Ahmed Sin 10 Tüvana 1253	301. Diđer ođlu Bayram Sin 2	302. Ter bıyıklı Mahmud bin Mahmud Sin 24	303. Kumral sakallı Hasan bin Mehmed Sin 50
304. Ođlu şâbb-ı emred Mehmed Sin 20	305. Diđer ođlu şâbb-ı emred Salih Sin 18	Ođlu Ömer T: 1256	306. Diđer ođlu şâbb-ı emred Mehmed Sin 16	Ođlu Ömer T: 1257	307. Diđer ođlu Mansur Sin 10 Reft be Asakir-i Mansure 1255	308. Yiđeni Tahir bin Ömer Sin 8 Tüvana 1255		

309. Karındaşı İbrahim Sin 1	310. Kara bıyıklı Mustafa bin Ahmed Sin 30	311. Oğlu Reşid Sin 1	312. Karındaşı kumral bıyıklı Hüseyin Sin 25	313. Oğlu Hurşid Sin 2	314. Kumral bıyıklı Memiş bin Cevahir Sin 27	Oğlu Salih T: 1254			
315. Karındaşı şâbb-ı emred Hasan Sin 18	316. Ter bıyıklı Mustafa bin Hüseyin Sin 25	Oğlu Durmuş Ali T: 1255	317. Oğlu Hüseyin Sin 1	318. Karındaşı ter bıyıklı Hasan Sin 22	319. Diğer karındaşı şâbb-ı emred Salih Sin 19	320. Aksakallı Mahmud bin Ömer Sin 80			
321. Oğlu kumral sakallı Mustafa Sin 45 F: fi 25 Receb 1258	322. Diğer oğlu kumral bıyıklı Ali Sin 30	323. Diğer oğlu ince bıyıklı Mahmud Sin 25	Oğlu Hasan T: fi 10 Cemaziyelahir 1259	Oğlu İsmail T: 1254	324. Yiğeni Salih bin Mustafa Sin 12 Reft be Asakir- i Mansure 1255	325. Diğer yiğeni Ömer Sin 8 Tüvana 1255			
326. Diğer yiğeni Hasan Sin 5 Tüvana 1258	327. Diğer yiğeni Osman Sin 2	328. Aksakallı Ahmed bin Ömer Sin 70 F: fi 1 Cemaziyelevvel 1257	329. Oğlu ter bıyıklı Ömer Sin 25	330. Yiğeni Mustafa bin Ömer Sin 3	331. Diğeryiğeni Ömer Sin 2				
332. Sarı sakallı Hasan bin Hüseyin Sin 40 Müsin 1252	Oğlu Yusuf T: 1251	333. Oğlu Durmuş Ali Sin 5 Tüvana 1258	334. Diğer oğlu Halid Sin 2	335. Karındaşı Tüysüz Yakub Sin 30 F: 1254	336. Diğer karındaşı Mustafa Sin 18	337. Diğer karındaşı Genç Ali Sin 14			
338. Kumral sakallı Yakub bin Mehmed Sin 45 F: fi 20 Ramazan 1257	339. Oğlu şâbb-ı emred Temel Sin 14	340. Diğer oğlu Genç Ali Sin 9 Tüvana 1254	341. Diğer oğlu Zekeriyya Sin 7 Tüvana 1256	342. Diğer oğlu mustafa Sin 3	343. Kumral bıyıklı Süleyman bin Memiş Sin 32	Oğlu Arif T: 1252			
344. Oğlu Ali Sin 8 Tüvana 1256	345. Kumral sakallı Durmuş bin Mehmed Sin 50 F: 1257	346. Oğlu Tüysüz Salih Sin 25	Oğlu Osman T: 1254	347. Diğer oğlu şâbb- ı emred Mustafa Sin 20	Oğlu Reşid T: fi 10 Şevval 1257	348. Diğer oğlu şâbb-ı emred Şerif Sin 16	Oğlu Yusuf T: fi 20 Şevval 1257	349. Kır skaallı Mehmed bin Durmuş Sin 45	
350. Oğlu şâbb-ı emred Genç Ali Sin 12	351. Karındaşı kumral bıyıklı Hasan Sin 30	Oğlu Abdullah T: 1251	Oğlu Durmuş T: 1257	Oğlu Osman T: 1257	352. Oğlu Ahmed Sin 10 Tüvana 1253	353. Diğer oğlu Mustafa Sin 7	354. Diğer oğlu Hüseyin Sin 5 Tüvana 1258	355. Kumral sakallı Mustafa bin Feyzullah Sin 45 F: fi 5 zilhicce 1253	
356. Oğlu şâbb-ı emred Memiş Sin 15	Oğlu Mustafa T: 1256	Oğlu Hasan T: 1258	357. Diğer oğlu Hüseyin Sin 2	358. Kır sakallı Ahmed bin Feyzullah Sin 49	359. Oğlu ter bıyıklı Ali Sin 25	360. Diğer oğlu şâbb-ı emred Ömer Sin 20	Oğlu Salih T: 1258	Oğlu Bayram T: 1255	361. Diğer oğlu Hasan Sin 15
362. Yiğeni Mehmed bin Ömer Sin 1	363. Diğer Yiğeni Hüseyin Sin 1	364. Kır sakllı Ahmed bin Osman Sin 45 F: fi 25 Rebiulevvel 1256	365. Oğlu ter bıyıklı Salih Sin 20	Oğlu Hasan T: fi 2 Cemaziyelevvel 1254	Oğlu Salih T: fi 8 Cemaziyelevvel 1257	366. Aksakallı Emin bin Osman Sin 57	367. Oğlu kumral bıyıklı Hasan Sin 32		
368. Diğer oğlu kumral bıyıklı Yakub Sin 28 Reft be Asitane 1257	369. Diğer oğlu ter bıyıklı Yusuf Sin 23	Oğlu Mehmed T: 1257	370. Diğer oğlu şâbb-ı emred Mustafa Sin 15	371. Diğer oğlu şâbb-ı emred İdris Sin 13 Reft be Asakir-i Mansure 1255	372. Yiğeni Osman bin Hasan Sin 8 Tüvana 1255	373. Diğer yiğeni Mehmed Sin 3			
SAYFA249.									
374. Aksakallı Ahmed bin Mustafa Sin 80 F: fi 2 Safer 1255	375. Oğlu kumral bıyıklı Ali Sin 30	Oğlu Yakub T: 1256	376. Diğer oğlu kumral bıyıklı Mustafa Sin 28	377. Diğer oğlu kumral Mehmed Sin 25 F: fi 28 Ramazan 1257	378. Yiğeni şâbb-ı emred Memiş Sin 13	Oğlu Ahmed T: fi 11 Şevval 1251	379. Diğer yiğeni İsmail Sin 5		

380. Kara sakallı Mehmed bin Mustafa Sin 40 Müsin 1252 F: 1257	281. Oğlu Salih Sin 10 Tüvana 1253	282. Diğer oğlu Mustafa Sin 7 Tüvana 1256	283. Kumral bıyıklı İsmail bin Ali Sin 45	Oğlu Ali T: 1253	Oğlu Mehmed T: 1251	284. Oğlu şâbb-ı emred Osman Sin 14	285. Diğer oğlu şâbb-ı emred Salih Sin 12		
386. Diğer oğlu Halid Sin 8 F: fi 5 zilhicce 1253		387. Diğer oğlu Mehmed Sin 5 Tüvana 1258	388. Diğer oğlu Mustafa Sin 2	389. Yiğeni ter bıyıklı Mehmed bin Ahmed Sin 22	390. Ter bıyıklı İsmail bin Mehmed Sin 25	391. Karındaşı şâbb-ı emred Yunus Sin 12 F: fi 25 Şevval 1251			
392. Ter bıyıklı Halil bin Mehmed Sin 22		Oğlu Hasan T: 1255	393. Kumral bıyıklı Yakub bin Hasan Sin 41 F: fi 5 zilhicce 153	394. Oğlu şâbb-ı emred Genç Ali Sin 12	395. Diğer oğlu Salih Sin 10 Tüvana 1253	396. Diğer oğlu Abdulkadir Sin 7 Tüvana 1256	397. Diğer oğlu Reşid Sin 5 Tüvana 1258		
398. Diğer oğlu Hasan Sin 2	399. Ter bıyıklı Ahmed bin Hasan Sin 25	Oğlu Mehmed Ali T: 1255	400. Oğlu Yusuf Sin 10 Tüvana 1253	401. Aksakallı Mahmud bin Mehmed Sin 55	402. Oğlu ter bıyıklı Yunus Sin 22	403. Diğer oğlu şâbb-ı emred Mustafa Sin 13	404. Aksakallı Mustafa bin Ahmed Sin 35 F: fi 5 zilhicce 1253		
405. Oğlu kumral bıyıklı Osman Sin 35 Müsin 1258		406. Diğer oğlu ter bıyıklı Ahmed Sin 25	Oğlu Hasan T: 1251	407. Yiğeni şâbb-ı emred Memiş Sin 15	408. Diğer yiğeni Ali Sin 8 Tüvana 1255	409. Diğer yiğeni Yusuf Sin 4	410. Diğer yiğeni İsmail Sin 2	411. Şâbb-ı emred Mustafa bin Ali Sin 15 Reft be Bafra 1251	
412. Karındaşı şâbb-ı emred Yusuf Sin 12	413. Diğer karındaşı Bayram Ali Sin 8 Tüvana 1255	414. Diğer karındaşı Halid Sin 4	415. Kumral bıyıklı Yakub bin Hasan Sin 30	Oğlu Abdulkerim T: 1251	Oğlu Hasan T: 1258	416. Oğlu Miktat Sin 2	417. Kumrl bıyıklı İbrahim bin Hasan Sin 28	Oğlu İsmail T: fi 29 Cemaziyelevvel 1258	
418. Karındaşı ter bıyıklı Osman bin Hasan Sin 25		419. Diğer karındaşı şâbb-ı emred Mehmed Sin 20 F: fi 5 zilhicce 1253	420. Kara bıyıklı Ali bin Hüseyin Sin 45 F: fi 5 zilhicce 1253	421. Oğlu ter bıyıklı İsmail Sin 24	Oğlu Ali T: 1258	422. Diğer oğlu şâbb-ı emred Mehmed Sin 15 Reft be Asakir-i Mansure 1255	423. Diğer oğlu Yusuf Sin 4		
424. Yiğeni Osman bin Mustafa Sin 5		425. Karındaşı Hüseyin Sin 3	426. Kır sakallı Ahmed bin Hüseyin Sin 50	427. Oğlu şâbb-ı emred Yunus Sin 13	428. Diğer oğlu Hasan Sin 1	429. Diğer oğlu Yahya Sin 6 Tüvana 1257	430. Diğer oğlu Osman Sin 4		
431. Kumral bıyıklı Hasan bin Mehmed Ali Sin 43 F: fi 5 zilhicce 1253	432. Oğlu şâbb-ı emred Ahmed Sin 12	433. Diğer oğlu Yahya Sin 10 Tüvana 1253	434. Diğer oğlu Hurşid Sin 6 Tüvana 1257	435. Diğer oğlu Mehmed Sin 6 Tüvana 1257	436. Diğer oğlu Şeker Sin 4	437. Diğer oğlu Süleyman Sin 1 F: fi 19 Cemaziyelevvel 1257			
438. Kara bıyıklı Hasan bin Mehmed Ali Sin 40 Müsin 1252		439. Oğlu şâbb-ı emred Memiş Sin 18 F: fi 5 zilhicce 1253	440. Diğer oğlu İsmail Sin 10 Tüvana 1253 Reft be Asakir-i Mansure 1255	441. Diğer oğlu Temel Sin 6	442. Diğer oğlu Mustafa Sin 3	443. Kara bıyıklı Ahmed bin Mehmed Ali Sin 35 Tüvana 1257			
444. Oğlu Mehmed Sin 8	445. Karındaşı ter bıyıklı Yunus Sin 25 Reft 1251 F: fi 1 Şevval 1252	446. Diğer karındaşı kara bıyıklı Ömer Sin 27	Oğlu Ahmed T: 1251	Oğlu Hasan T: 1254	447. Oğlu Halid Sin 5 Tüvana 1258	448. Diğer oğlu Reşid Sin 3	449. Diğer oğlu Osman Sin 1	450. Kara bıyıklı Yuusf bin Mehmed Ali Sin 27	Oğlu Ahmed T: fi 12 Cemaziyelevvel 1258
451. Oğlu Mustafa Sin 3	452. Diğer oğlu Mehmed Sin 1	453. Köse bıyıklı Yuusf bin Mustafa Sin 27	454. Oğlu Mustafa Sin 3	455. Ter bıyıklı Mehmed bin Mustafa Sin 25	Oğlu Hasan T: fi 19 Cemaziyelevvel 1258	456. Ter bıyıklı Yakub bin Mustafa Sin 25	457. Karındaşı şâbb-ı emred Mehmed Sin 15		
SAYFA 250									
458. Kara bıyıklı Süleyman bin Memiş Sin 35 Tüvana 1257	459. Oğlu Mustafa Sin 12	Oğlu T: 1257	460. Diğer oğlu Memiş Sin 9 Tüvana 1254	461. Diğer oğlu İdris Sin 4	462. Aksakallı Hasan bin İsmail Sin 60 F: fi 5 zilhicce 1253	463. Oğlu kumral bıyıklı İsmail Sin 30			

464. Diğer oğlu ter bıyıklı Mustafa Sin 25 F: fi 5 zilhicce 1253		465. Diğer oğlu Ali Sin 10 Tüvana 1253 F: fi 5 zilhicce 1253		466. Yiğeni Tahir bin İsmail Sin 5 F: fi 5 zilhicce 1253		467. Diğer yiğeni Kerim Sin 3 F: fi 5 zilhicce 1253			
468. Kır sakallı Ahmed bin İsmail Sin 60 F: fi 5 zilhicce 1253		469. Oğlu ter bıyıklı Yakub Sin 24		470. Diğer oğlu şâbb-ı emred Memiş Sin 20 Reft be Asitane 1251		471. Diğer oğlu şâbb-ı emred İbrahim Sin 18		472. Diğer oğlu şâbb-ı emred Ömer Sin 16 F: fi 5 zilhicce 1253	
473. Diğer oğlu Hasan Sin 11 Tüvana 1252 F: fi 5 zilhicce 1253	474. Diğer oğlu Kamil Sin 9 F: fi 5 zilhicce 1253	475. Kumral bıyıklı Hüseyn bin Mustafa Sin 45	Oğlu Zekeriyya T: 1258	476. Oğlu ter bıyıklı Osman Sin 25	Oğlu Ömer T: 1257	477. Diğer oğlu Reşid Sin 8 Tüvana 1255	478. Diğer oğlu Halid Sin 6	479. Diğer oğlu Zekeriyya Sin 4	
480. Diğer oğlu Yusuf Sin 1		481. Kara bıyıklı Ömer bin Hüseyn Sin 40 Müsin 1252 F: fi 5 zilhicce 1253		482. Karındaşı kumral bıyıklı Mahmud Salih Sin 30	Oğlu Mehmed T: fi 12 Cemaziyelevvel 1257	483. Diğer karındaşı kara bıyıklı Mustafa Sin 29	484. Diğer karındaşı kara bıyıklı Ahmed Sin 27		
485. Diğer karındaşı ter bıyıklı Ali Sin 25 Reft be Bafra 1251	Oğlu Hasan T: 1254	486. Kumral bıyıklı Yakub bin Hasan Sin 40 Müsin 1252 F: fi 21 Cemaziyelevvel 1252		487. Oğlu ter bıyıklı Yusuf Sin 22	Oğlu Yakub T: 1254	488. Diğer oğlu şâbb-ı emred Mustafa Sin 12	489. Diğer oğlu Tahir Sin 8 Tüvana 1255	490. Diğer oğlu Bayaram Ali Sin 3	
491. Kır sakallı Ali bin Osman Sin 70 F: fi 21 Cemaziyelevvel 1257	Oğlu Abdulaziz T: 1251	492. Oğlu şâbb-ı emred Ahmed Sin 20	493. Kumral bıyıklı Ömer bin Ali Sin 40 Müsin 1252	Oğlu Süleyman T: 1254	494. Oğlu şâbb-ı emred Osman Sin 18	495. Diğer oğlu Yusuf Sin 7 Tüvana 1256	496. Diğer oğlu İbrahim Sin 2	497. Kumral bıyıklı Yakub bin Ali Sin 30	
498. Oğlu Hasan Sin 5 F: fi 10 Ramazan1261	499. Diğer oğlu Mustafa Sin 2	500. Karındaşı ter bıyıklı Hüseyn Sin 25	501. Diğer karındaşı kumral bıyıklı Memiş Sin 25	Oğlu Ahmed T: fi 19 cemaziyelevvel 1257	502. Oğlu Kamil 1	503. Kumral sakallı Ömer bin Osman Sin 50 F: fi 5 zilhicce 1253	504. Oğlu şâbb-ı emred Mehmed Sin 18 F: fi 5 zilhicce 1253		
505. Diğer oğlu Abdi Sin 12	506. Diğer oğlu Tahir Sin 9 F: fi 5 zilhicce 153	507. Aksaklı Durmuş bin Ali Sin 80.	508. Kumral bıyıklı Cevahir Bin Osman Sin 42	509. Oğlu Temel Sin 7 Tüvana 1256	510. Diğer oğlu Şeker Sin 3	511. Diğer oğlu Mustafa Sin 1			
512. Sarı bıyıklı Çakır bin Osman Sin 40 Müsin 1252		513. Oğlu Yahya Sin 10 Tüvana 1253	514. Diğer oğlu Bayram Ali Sin 7 F: 1254	515. Diğer oğlu Hürşid Sin 1	516. Sarı bıyıklı Memiş bin Osman Sin 35 F: fi 5 zilhicce 1253	517. Oğlu şâbb-ı emred Yakub Sin 12 F: fi 5 zilhicce 1253			
518. Diğer oğlu Halid Sin 5 F: fi 5 zilhicce 1253		519. Ter bıyıklı Osman bin yakub Sin 25	Abdulkerim bin Osman T: 1252	520. Kırca sakallı Salih bin Mustafa Sin 45 F: fi 24 Cemaziyelevvel 1257	521. Oğlu kara bıyıklı Osman Sin 25 F: fi 29 Receb 1256	522. Yiğeni Halid bin Osman Sin 2	523. Kumral bıyıklı Hasan bin Mustafa Sin 40 Müsin 1252 F: 1254		
524. Oğlu şâbb-ı emred Yunus Sin 12		525. Diğer oğlu Kamil Sinn 10 Tüvana 1253	526. Diğer oğlu Abdulaziz Sin 8 Tüvana 1255	527. Diğer oğlu Abdullah Sin 3	528. Diğer oğlu Kasım Sin 1 F: fi 12 Ramazan1261	529. Kumral bıyıklı Ahmed bin Mustafa Sin 38 F: fi 5 zilhicce 1253			
530. Oğlu şâbb-ı emred Yakub Sin 18		Oğlu Mehmed T: fi 3 Cemaziyelevvel	531. Diğer oğlu Şeker Sin 2	532. Kara bıyıklı Mehmed bin Ali Sin 38 Müsin 1254	533. Oğlu İbrahim Sin 12	534. Karındaşı şâbb-ı emred İbrahim bin Ali Sin 22	535. Oğlu Emin Ali Sin 3		

SAYFA251.

536. Diğer oğlu Ahmed Sin 2	537. Kumral bıyıklı Durmuş bin Mustafa Sin 30	538. Oğlu İbrahim Sin 1	539. Kara bıyıklı Hüseyin bin Ali Sin 30	540. Oğlu Mustafa Sin 9 Tüvana 1254	541. Diğer oğlu Hurşid Sin 7 Tüvana 1256	542. Diğer oğlu Hasan Sin 5 Tüvana 1258
543. Diğer oğlu Abdurrahim Sin 2 F: fi 29 Cemaziyelevvel 1257	544. Kumral bıyıklı Osman bin Ali Sin 40 Müsin 1252	545. Kumral bıyıklı Durmuş bin Mustafa Sin 31	546. Oğlu İsmail Sin 9 Tüvana 1254	547. Diğer oğlu Emin Sin 4	548. Diğer Oğlu Kamil Sin 1	549. Yiğeni Osman bin Feyzullah Sin 11 Tüvana 1252
550. Karındaşı Feyzullah Sin 3	551. Diğer karındaşı Ali Sin 1	552. Kısa sakallı Yakub bin Memiş Sin 35	553. Yiğeni şâbb-ı emred Memiş bin Ali Sin 14	554. Oğlu şâbb-ı emred Ahmed bin İsmail Sin 14 Reft karye-i Mavrat fi 2 Şevval 1259		

SAYFA252

Karye-i Çaklı Tabii Rize

Müslim

1. Kır sakallı Molla Ömer bin Emin İmam Sin 45 F: fi 25 Rebiulevvel 1256	2. Oğlu Yahya Sin 5 F: fi 5 zilhicce 1253	3. Diğer oğlu Ahmed Sin 3 F: fi 5 zilhicce 1253	4. Diğer oğlu Mehmed Sin 1	5. Kır sakallı Molla Ahmed oğlu Memiş Muhtar Sin 55 F: fi 11 Rebiulevvel 1252	6. Oğlu şâbb-ı emred Ömer Ali Sin 20	Oğlu Mansur T: 1255	Oğlu Mustafa T: 1256	Oğlu Receb T: 1251	
7. Diğer oğlu şâbb-ı emred Ahmed Sin 20	8. Diğer oğlu şâbb-ı emred Halid Sin 15	9. Kara bıyıklı Mustafa bin İsmail Sin 26	10. Oğlu Halid Sin 3	11. Diğer oğlu Ali Sin 1					
12. Kumral bıyıklı Ahmed bin Ali Sin 45 F: fi 5 zilhicce 1253	13. Oğlu Memiş Sin 10 Tüvana 1253	14. Diğer oğlu Ali Sin 7 F: fi 5 zilhicce 1253	15. Diğer oğlu Temel Sin 2 F: fi 5 zilhicce 1253	16. Kumral sakallı Süleyman bin Ali Sin 32	17. Karındaşı kara bıyıklı Hasan bin Ali Sin 30	Oğlu Cevahir T: fi 20 Şevval 1255	Oğlu Ali T: fi 25 Rebiulevvel 1256		
18. Oğlu Eyyüb Sin 1	19. Kumral bıyıklı İsmail bin Ali Sin 26	Oğlu Süleyman T: fi 11 Safer 1252	Oğlu Mustafa T: fi 25 Rebiulevvel 1256	20. Oğlu Ali Sin 1	21. Karındaşı şâbb-ı emred Hurşid Sin 14 Reft kaza-i aharda 1251	Oğlu Mustafa T: fi 23 Rebiulevvel 1258	22. Şâbb-ı emred Hüseyin bin Yakub Sin 18 F: fi 21 Rebiulevvel 1252	23. Karındaşı şâbb- ı emred Osman Sin 15	Oğlu Hasan T: fi 25 Rebiule vvel 1256
24. Aksakallı Mehmed bin Hasan Sin 70 F: fi 5 zilhicce 1257	25. Oğlu kumral bıyıklı Ali Sin 32 Reft be Asitane 1252 F: fi 1 Rebiulevvel 1252	26. Diğer oğlu kara bıyıklı Yusuf Sin 29 F: fi 5 zilhicce 1253	27. Diğer oğlu kara bıyıklı Osman Sin 25 F: fi 1 Ramazan1251	28. Diğer oğlu ter bıyıklı Tahir Sin 25	Oğlu Ali T: fi 8 Şevval 1255	29. Yiğeni şâbb-ı emred Memiş Sin 12	Oğlu Hasan T: fi 2 Ramazan12 57		
30. Diğer yiğeni Hasan Sin 1	31. Kır sakallı Mehmed bin Abdi Sin 50 F: fi 25 Rebiulevvel 1254	32. Oğlu Abdi Sin 15 F: fi 28 Şevval 1255	Oğlu Hasan T: 1254	33. Diğer oğlu şâbb-ı emred Osman Sin 12 F: fi 2 Zilka'de 1252	34. Diğer oğlu Mustafa Sin 5 F: fi 21 zilhicce 1252	35. Kumral sakallı Mustafa bin Hasan Sin 50 F: fi 21 Rebiulahir 1252			
36. Oğlu şâbb-ı emred Musa Sin 21 Reft be Asakir-i Mansure1251	37. Diğer oğlu şâbb-ı emred Osman Sin 18	38. Diğer oğlu şâbb-ı emred Kamil Sin 12	39. Diğer oğlu Hasan Sin 5 F: 1252	40. Diğer oğlu Receb Sin 3 F: fi 2 zilhicce	41. Kır sakallı Ahmed bin Hüseyin Sin 45				

			F: 1252				1252						
42. Ođlu řabb-ı emred Hüseyin Sin 22 Reft be Samsun 1252	Ođlu Mehmed T: fi 11 Receb 1254	Ođlu Hasan T: fi 5 zilhicce 1258	43. Diđer ođlu řabb-ı emred Memiř Sin 18	Ođlu Musa T: 1259	Ođlu Ali T: fi 25 Rebiulevvel 1256	44. Kumral bıyıklı Cafer bin Memiř Sin 30	Ođlu Memiř T: fi 11 Rebiulevvel 1258	45. Ođlu Memiř Sin 1	46. Karındařı kumral bıyıklı řerif bin Memiř Sin 28	Ođlu Mustafa T: fi 25 Rebiulevvel 1256	47. Diđer karında řı ter bıyıklı Kařif Sin 25		
48. Kır sakallı Osman bin İbrahim Sin 50 F: fi 3 Rebiulahir 1252			49. Ođlu köse bıyıklı Hasan Sin 32		Ođlu Ali T: fi 25 Rebiulevvel 1256		50. Ođlu Ahmed Sin 1		51. Ođlu ter bıyıklı Mustafa Sin 24 F: fi 21 Ramazan1251		52. Diđer ođlu řabb-ı emred Ali Sin 18 F: fi 28 zilhicce 1252	53. Diđer ođlu Hasan Sin 8 F: fi 17 zilhicce 1252	
54. İnce bıyıklı Bektař bin Ahmed Sin 35 F: fi 21 Rebiulevvel 1254	55. Ođlu řabb-ı emred Ahmed Sin 12 F: fi 5 zilhicce 1253	56. Diđer ođlu Hurřid Sin 8 Tüvana 1255		57. Diđer ođlu Halid Sin 4		58. Kumral bıyıklı Halil bin Mustafa Sin 35 F: fi 15 Rebiulevvel 1262		Ođlu Ahmed T: 1251		Ođlu Ali T: 1258		59. Ođlu Mustafa Sin 3	
60. Karındařı kumral bıyıklı Hasan bin Mustafa Sin 30 F: fi 5 zilhicce 1253			61. Kır skaallı Memiř bin Ahmed Sin 63 F: fi 13 Cemaziyelevvel 1252		62. Ođlu řabb-ı emred Ahmed Sin 20 F: fi 18 Cemaziyelevvel 1252		63. Diđer ođlu řabb-ı emred řakir Sin 11 Tüvana 1252		Ođlu Memiř T: fi 22 řevval 1255		Ođlu Halid T: 1258		64. Ali bin Hasan Sin 8 Tüvana 1255
65. Kara bıyıklı Emin Ali bin Hasan Sin 35 Müsin 1258			Ođlu Hurřid T: 1253		66. Diđer ođlu řabb-ı emred Hasan Sin 12		67. Diđer ođlu Hurřid Sin 8 F: fi 5 zilhicce 1253		68. Diđer ođlu řeker Sin 5 Tüvana 1258		69. Diđer ođlu Mehmed Ali Sin 2		

SAYFA253

70. Kumral bıyıklı Yakub bin Abdurrahman Sin 40 Reft be Samsun 1252	71. Ođlu řabb-ı emred Ali Sin 13	72. Diđer ođlu Hurřid Sin 5 Tüvana 1258		73. Diđer ođlu Süleyman Sin 2		74. Kara bıyıklı Ahmed bin Ömer Sin 40 Müsin 1252		Ođlu Salih T: 1254		75. Ođlu ter bıyıklı Osman Sin 24 F: fi 25 Ramazan1256		Ođlu Abdulkerim T: 1251					
76. Diđer ođlu řabb-ı emred Yunus Sin 11 Tüvana 1252		Ođlu İbrahim T: fi 14 Rebiulevvel 1258		77. Yiđeni Ali bin Osman Sin 1		78. Sarı bıyıklı Hasan bin Durmuř Sin 32		Ođlu Mustafa T: fi 25 Rebiulevvel 1256		79. Ođlu Durmuř Sin 1		80. Ter bıyıklı Ameř bin Memiř Sin 28		81. Karındařı řabb-ı emred Ömer Sin 20			
82. Diđer karındařı řabb-ı emred Yusuf Sin 18 Reft be Asakir-i Mansure 1254		83. Diđer karındařı İsmail Sin 5 Tüvana 1258		84. Diđer karındařı Temel Sin 3		85. Emmizâdesi Mustafa bin Yakub Sin 18 F: fi 4 řevval 1255		86. Karındařı řabb-ı emred Abdulaziz Sin 15		Ođlu Salih T: 1252		Ođlu Hüseyin T: 1258		Ođlu Hasan T: 1260		87. Kumral bıyıklı Mehmed bin Hasan Sin 40 Müsin 1252	
88. Köse sakallı Ahmed bin Hasan Sin 45 F: fi 25 řevval 1254		89. Ođlu řabb-ı emred Hasan Sin 12 Reft be Asakir-i Mansure 1254		Ođlu Mehmed T: fi 11 Cemaziyelevvel 1251 F: fi 15 řaban 1254		Ođlu Ahmed T: fi 2 Muharrem 1260		90. Diđer ođlu İbrahim Sin 10 Tüvana 1253		91. Diđer ođlu İsmail Sin 7 Tüvana 256		92. Diđer ođlu Ali Sin 3		93. Mustafa bin Hüseyin Sin 20		Ođlu Hasan T: 1257	Ođlu Salih T: 1262
94. Karındařı řabb-ı emred Ali Sin 18			95. Diđer karındařı řabb-ı emred Osman Sin 15			96. Diđer karındařı řabb-ı emred Hasan Sin 12			97. Diđer karındařı Ahmed Sin 5 Tüvana 1258			98. Kumral bıyıklı Ahmed bin Abdurrahman Sin 35 Müsin 1257					
99. Ođlu Halid Sin 8 Tüvana 1255		100. Diđer ođlu Hurřid Sin 5 Tüvana 1258 F: fi 6 řevval 1259		101. Diđer ođlu Bayram Ali Sin 2		102. Mustafa bin Yusuf Sin 10 Tüvana 1253		103. Kara bıyıklı Mehmed bin Mustafa Sin 30 F: fi 5 zilhicce 1253		104. Kumral bıyıklı Hüseyin bin Mustafa Sin 37		Ođlu Mustafa T: fi 23 Receb 1258		Ođlu Mehmed T: 1254		Ođlu Yusuf T:1258	

105. Ođlu řabb-1 emred Abdulaziz Sin 12	106. Diđer ođlu Cevahir Sin 5 F: 1252	107. Diđer ođlu Mustafa Sin 6 F: fi 28 Cemaziyelevvel 1252	108. Diđer ođlu Reřid Sin 4	109. Ter bıyıklı Hüseyn bin Mustafa Sin 24 F: fi 5 zilhicce 1253	110. řb-1 emred Ömer bin Hasan Sin 19		
111. Karındařı řabb-1 emred Memiř Sin 15 Mansure 1252	112. Diđer karındařı Osman Sin 12	113. Diđer karındařı Dursun Sin 5 Tüvana 1258 F: fi 4 řaban 1261	114. Kara sakallı Hasan bin Hüseyn Sin 40 Müsin 1252	115. Ođlu Ali Sin 5 Tüvana 1258	116. Diđer ođlu Ömer Sin 1 F: fi 5 zilhicce 1253		
117. Yiđeni Bayram bin Ahmed Sin 10 Tüvana 1253	118. Diđer yiđeni Mehmed bin Ahmed Sin 7 F: fi 5 zilhicce 1253	119. Kara sakallı Osman bin Hüseyn Sin 40 F: fi 11 řaban 1251	120. Ođlu Mustafa Sin 5 F: fi 15 řaban 1251	121. Sarı bıyıklı Salih bin Hüseyn Sin 30	122. Ođlu Mehmed Sin 2 F: fi 18 řaban 1251	123. Diđer ođlu Mahmud Sin 1 F: fi 21 řaban 1251	
124. řabb-1 emred İsmail bin Ali Sin 13	Ođlu Ali T: fi 25 řaban 1256 F: fi 8 Rebiulahir 1261	125. Karındařı Yusuf Sin 10 Tüvana 1253	126. Diđer karındařı İbrahim Sin 7 F: fi 25 řaban 1251	127. Diđer karındařı Hasan Sin 3 F: fi 5 Ramazan 1251	128. İnce bıyıklı Tahir bin Memiř Sin 30	Ođlu Mehmed T: fi 4 řevval 1257	129. Kara bıyıklı Kasım bin Memiř Sin 30 F: fi 2 Cemaziyelevvel 1255
130. Ter bıyıklı Ömer bin Mustafa Sin 25	Ođlu Bayram T: 1258	131. Kumral bıyıklı Ali bin Mustafa Sin 40 Müsin 1252	Ođlu Mustafa T: 1256	Ođlu Halil T: 1254	132. Ođlu Mehmed Sin 3	133. Diđer ođlu Süleyman Sin 1	

SAYFA254

Karye-i Patir mea Uruplu Tabii Rize

Müslim

1. Kumral sakallı Turabođlu Mustafa bin İsmail İmam Sin 35	Ođlu Arif T: fi 15 Receb 1254	Ođlu Osman T: fi 25 Rebiulevvel 1256	2. Ođlu Dursun Sin 5 Tüvana 1258	3. Diđer ođlu Arif Sin 2 F: 1251	4. Kır sakallı Fanusođlu Ahmed bin Ali Muhtar Sin 50 F: 1256	Ođlu Osman T: fi 25 Rebiulevvel 1256	5. Ođlu řabb-1 emred Mehmed Sin 12	6. Diđer ođlu Hurřid Sin 10 Tüvana 1253			
7. Diđer ođlu Hasan Sin 7 Tüvana 1256	8. Diđer ođlu Yakub Sin 1	9. Kumral sakallı Ahmed bin Memiř Sin 30	Ođlu Dursun T: fi 11 Ramazan 1257	Ođlu Salih T: fi 4 řaban 1261	10. Ođlu Mehmed Sin 3	11. Karındařı Abdulaziz Sin 10 Tüvana 1253	12. Kumral bıyıklı Abdi bin İbrahim Sin 40 Müsin 1252				
13. Kara sakallı Ali bin Memiř Sin 45 F: fi 5 zilhicce 1253	14. Karındařı kara bıyıklı memiř Sin 35 Müsin 1257	15. Emmizâdesi řabb-1 emred Ahmed bin İsmail Sin 21	Ođlu İsmail T: fi 29 Ramazan 1258	16. Kumral bıyıklı Ali bin Ahmed Sin 30	17. řabb-1 emred Ahmed bin Durmuş Sin 18	18. Kumral bıyıklı Mustafa bin Salih Sin 3 F: fi 24 Rebiulahir 1259	Ođlu Hasan T: fi 21 Receb 1254				
19. Köse bıyıklı Tahir bin Salih Sin 28 F: 1256	20. Ođlu Memiř Sin 3	21. Diđer ođlu Salih Sin 2	22. Kumral bıyıklı Yahya bin Salih Sin 25	23. Aksakallı Ömer bin Abdi Sin 25 F: fi 11 Receb 1252	24. Ođlu ter bıyıklı Süleyman Sin 24	25. Diđer ođlu Miktat Sin 2					
26. Diđer ođlu řabb-1 emred Hasan Sin 18	27. Ter bıyıklı Mustafa bin Ahmed Sin 25	Ođlu Reřid T: fi 5 Safer 1251	Ođlu Durmuş T: 1258	28. řabb-1 emred Yakub bin Osman Sin 21	29. Karındařı řabb-1 emred Mehmed Sin 15 Reft be Asakir-i Mansure 1251	30. Diđer karındařı řabb-1 emred Mustafa Sin 12					
31. Kumral bıyıklı Yakub bin	Ođlu Mehmed	32. Ođlu Temel	Ođlu Civelek T: fi 3 Cemaziyeleahir	33. Karındařı kara bıyıklı	34. Ođlu Osman	35. Kumral bıyıklı	Ođlu Mehmed T: 1251	Ođlu Mustafa T: 1256	36. Karındařı kra bıyıklı	Ođlu Osman T: 1253	Ođlu Mustafa T: 1258

Hasan Sin 28 Reft be Bursa 1251	T: 1252	Sin 4	1251	Bektaş Sin 25	Sin 2	Feyzullah bin Abdi Sin 40 Müsin 1252			Memiş Sin 33		
37. Diğer karındaşı şâbb- ı emred Ali Sin 20 F: fi 5 zilhicce 1253	38. Kır sakallı Mustafa bin Hasan Sin 50 F: fi 4 Safer 1251	39. Oğlu ter bıyıklı Ali bin Hüseyin Sin 28	40. Kumral bıyıklı Ali bin Hüseyin Sin 28	Oğlu Salih T: 1256	41 Karındaşı ter bıyıklı İsmail Sin 24	Oğlu Mehmed T: 1256 F: 1257					
42. Kumral bıyıklı Hasan bin Mustafa Sin 37	Oğlu Drsun T: 1252	Oğlu Reşid T: 1251	43. Oğlu şâbb-ı emred Mustafa Sin 19	44. Diğer oğlu şâbb-ı emred İdris Sin 15	45. Diğer oğlu Halid Sin 24	46. Kır sakallı Abdurrahman bin Ali Sin 45 F: fi 10 rebiulhır 1258					

SAYFA255.

47. Oğlu şâbb-ı emred İsmail Sin 19	48. Diğer oğlu şâbb-ı emred Ali bin Mustafa Sin 25	49. Kumral bıyıklı Ali bin Mustafa Sin 25	Oğlu Dursun T: fi 22 Şaban 1261	50. Karındaşı Mehmed Sin 4	51. Diğer karındaşı Salih Sin 2 F: fi 21 Şaban 1254	52. Şâbb-ı emred Mahmud bin Hasan Sin 18 F: fi 25 Şaban 1254					
53. Karındaşı Cevahir Sin 10 Tüvana 1253	54 Diğer karındaşı Ahmed Sin 7 Tüvana 1256	55. Diğer karındaşı Hurşid Sin 5 Tüvana 1258	56. Diğer karındaşı Yunus Sin 6	57. Kara bıyıklı Mustafa bin Ömer Sin 32	58. Oğlu Ömer Sin 8 Tüvana 1255						
59. Diğer oğlu Genç Ali Sin 5	60. Diğer oğlu Receb Sin 3	61. Şâbb-ı emred Durmuş bin Temel Sin 18	62. Şâbb-ı emred Mustafa bin Hasan Sin 15	Oğlu Salih T: 1254	63. Karındaşı Ali Sin 11 Reft be Asakir-i Mansure 1254	64. Kumral bıyıklı Osman bin Memiş Sin 30	Oğlu Hurşid T: fi 5 Şevval 1252				
65. Oğlu Ali Sin 11 Tüvana 1252	66. Diğer oğlu memiş Sin 7 Tüvana 1256	67. Diğer oğlu Salih Sin 4	68. Diğer oğlu Arslan Sin 2	69. Diğer oğlu Arif Sin 1 F: fi 8 Cemaziyelevvel 1251	70. Kara bıyıklı Emin Ali bin Hüseyin Sin 40 Müsin 1252	Oğlu Ahmed T: fi 10 Şaban 1253					
71. Oğlu Yunus Sin 10 Tüvana 1253	72. Karındaşı sarı bıyıklı Osman bin Hüseyin Sin 30	Oğlu Hüseyin T: 1256	Oğlu Mehmed T: 1253	73. Oğlu Ömer Sin 1 F: fi 10 Receb 1257	74. Şâbb-ı emred Cevahir bin Yakub Sin 12	75. Karındaşı Hüseyin Sin 9 Tüvana 1254	76. Kumral bıyıklı Abdi bin Mustafa Sin 40 Müsin 1252 F: fi 11 Ramazan1254	77. Oğlu Mustafa Sin 15 Reft be Asakir-i Mansure 1253			
78. Karındaşı Keleş Sin 12	79. Diğer karındaşı Süleyman Sin 8 F: fi 11 Şaban 1254	80. Tüysüz Mahmud bin Hasan Sin 31	81. Şâbb-ı emred Mahmud bin Ali Sin 12	82. Kara bıyıklı Ali bin Memiş Sin 32	83. Oğlu Memiş Sin 7 Tüvana 1256	84. Diğer oğlu İsmail Sin 5					
85. Kara bıyıklı Durmuş bin Mustafa Sin 37	86. Oğlu Ali Sin 10 Tüvana 1253	87. Kumral bıyıklı Ömer bin Ali Sin 30	Oğlu Ahmed T: fi 11 Rebiulevvel 1251	88. Oğlu Mustafa Sin 10 Tüvana 1253	89. Diğer oğlu Mmemiş Sin 4 F: fi 18 Muharrem 1251	90. Kumral bıyıklı Keleş bin Ali Sin 40 Müsin 1252 F: fi 15 Receb 1252	Oğlu İsmail T: fi 21 Ramazan1251	91. Oğlu Salih Sin 9 Tüvana 1254			
92. Diğer oğlu Halid Sin 4	93. Kara sakallı Hüseyin bin Ali Sin 40 Müsin 1252	94. Aksakallı İsmail bin Ahmed Sin 65 F: fi 3 Receb 1258	95. Oğlu kumral bıyıklı Ahmed Sin 28	96. Diğer oğlu ter bıyıklı Memiş Sin 22	97. Diğer oğlu şâbb-ı emred Mustafa Sin 15						
98. Diğer oğlu Hüseyin Sin 6 Tüvana 1257	99. Yiğeni Osman bin Ahmed Sin 1	100. Kır sakallı Hasan bin Ahmed Sin 55	101. Oğlu Ali Sin 3	102. Kara bıyıklı Ali bin Memiş Sin 40 Reft be Asitane 1251	Oğlu Hurşid T: fi 17 Cemaziyelevvel 1257	103. Oğlu Memiş Sin 7 Tüvana 1256	104. Diğer oğlu Mahmud Sin 2				
105. Kumral bıyıklı Mustafa bin	106. Oğlu şâbb-ı emred Hasan Sin 12	Oğlu Mehmed T: 1257	107. Karındaşı ter bıyıklı Ali Sin 18	108. Kara bıyıklı Osman bin Mustafa	Oğlu Memiş T: 1251	Oğlu Hasan T: 1253	Oğlu Hüseyin T: 1253	109. Oğlu Şâbb-ı emred Hamza	Oğlu Osman T: 1257	110. Diğer oğlu Hurşid	

Yakub Sin 40 Müsin 1252			Reft be Asakir-i Mansure 1254	Sin 30 Reft be Tuna 1251				Sin 12		Sin 10 Tüvana 1253
111. Diğer oğlu Mustafa Sin 7 Tüvana 1256			112. Diğer oğlu Ali Sin 4	113. Diğer oğlu Halid Sin 2	114. Köse bıyıklı Ali bin Memiş Sin 40 F: fi Ramazan1252 Reft be canibi Tuna 1251	115. Oğlu şâbb-ı emred Memiş Sin 18		116. Diğer oğlu Ömer Sin 5 Tüvana 1258		
117. Mehmed bin Ahmed Sin 5 Tüvana 1258	118. Sarı bıyıklı Ahmed bin Hasan Sin 31		Oğlu Memiş T: 1252	Oğlu Süleyman T: fi 11Safer 1251	119. Oğlu şâbb-ı emred Hasan Sin 12	120. Diğer oğlu Ali Sin 7 Tüvana 1256		121. Diğer oğlu Abdulaziz Sin 3	122. Şâbb-ı emred Ömer bin Memiş Sin 19	
123. Kumral bıyıklı Hüseyin bin Memiş Sin 36 Müsin1257			124. Oğlu Halim Sin 1	125. Diğer oğlu Ali Sin 5 Tüvana 1258	126. Kara bıyıklı Hasan bin Memiş Sin 32 F: 1259	127. Oğlu Memiş Sin 3		128. Karındaşı köse bıyıklı Ahmed Sin 27	129. Şâbb-ı emred Ali bin Hasan Sin 15	

SAYFA 256.

130. Karındaşı Mustafa Sin 12	Oğlu Mustafa T: 20 Rebiulevvel 1258	Oğlu Mustafa T: 20 Rebiulevvel 1258	131. Ömer bin Mustafa Sin 12	132. Karındaşı Süleyman Sin 8 Tüvana 1255	133. Salih bin Ali Sin 22 F: fi 6 Ramazan1261	Oğlu İsmail T: fi 25 zilhicce 1256	134. Hasan bin Atmaca Sin 11 Tüvana 1252	135. Köse bıyıklı Emin Hasan Sin 40 Müsin 1252	Oğlu Tahir T: fi 5 zilhicce 1253	Oğlu İsmail T: fi 12 Cemaziyelevvel 1257			
136. Oğlu Süleyman Sin 15	137. Diğer oğlu Mustafa Sin 10 Tüvana 1253	138. Diğer oğlu Yunus Sn 5 Tüvana 1258	139. Diğer oğlu Osman Sin 3	140. Kumral bıyıklı Ali bin Hasan Sin 35 Müsin 1257	Oğlu Hasan T: fi 13 Cemaziyelevvel 1257	Oğlu Hüseyin T: 1259	Oğlu Mustafa T: 1258	141. Oğlu Salih Sin 2 F: 1256	Diğer hasan T: 1256				
142. Şâbb-ı emred Ahmed Sin 18 F: 1259	143. Karındaşı Mahmud Sin 15		144. Diğer karındaşı Mustafa Sin 10 Tüvana 1253		145. İsmail bin Hüseyin Sin 13 F: fi 15 Şaban 1254		146. Karındaşı Memiş Sin 9 Tüvana 1254		147. Memiş bin Mustafa Sin 18 Reftbe Bafra 1251		Oğlu Dursun T: fi 5 zilhicce 1253		
148. Aksaklı İsmail bin Ahmed Sin 62. F: fi 25 Ramazan1254	149. Oğlu kara bıyıklı Mustafa Sin 24		150. Diğer oğlu ter bıyıklı Mustafa Sin 24	Oğlu İsmail T: 1260		151. Yiğeni Mehmed bin Hasan Sin 6		152. Diğer yiğeni Süleyman Sin 3		153. Sarı bıyıklı Ahmed bin Mustafa Sin 35 Müsin 1257		Oğlu Mustafa T: fi 18 Cemaziyelevvel 1258	
154. Oğlu Mustafa Sin 7 Tüvana 1256	155. Köse bıyıklı Emin bin Mehmed Sin 35 F: fi 15 Receb 1260		Oğlu Ahmed T: 1253 F: 1260	156. Kır skaallı Memiş bin Mustafa Sin 60 F: i 3 Receb 1260		157. Oğlu ter bıyıklı Mustafa Sin 22 F: fi 18 Cemaziyelevvel 1251		158. Diğer oğlu Hasan Sin 18 F: fi 5 Cemaziyelevvel 1251		159. Diğer oğlu Ali Sin 16	Oğlu Hasan T: 1253	Oğlu Memiş T: 1260	
160. Ter bıyıklı Mustafa bin Osman Sin 27	Oğlu Osman T: 1253 F: 1261		Oğlu Mehmed T: fi 5 Şevval 1253	Oğlu Süleyman T: 1253		161. Kır sakallı Yakub bin Osman Sin 45		162. Oğlu İbrahim Sin 12		163. Diğer oğlu Mehmed Sin 8 Tüvana 1255		164. Aksaklı Mustafa bin Osman Sin 60	
165. Oğlu kara sakallı İsmail Sin 40 Bayburtta 1252 F: 1254	Oğlu Süleyman T: fi 5 zilhicce 1253		166. Diğer oğlu Ali Sin 18	Oğlu Abdulahmid T: 1256	167. Yiğeni Abdurrahman bin İsmail Sin 15		168. Diğer yiğeni Halid Sin 4		169. Kır sakallı İbrahim bin Hasan Sin 55 F: fi 22 Ramazan1257		170. Oğlu Hasan Sin 18		Oğlu Memiş T: fi 11 Şaban 1260
171. Diğer oğlu Mustafa Sin 10 Reft kaza-i Of fi 11 Muharrem 1255			172. Diğer oğlu Mehmed Sin 3 Bu dahi		173. Kır sakallı Ahmed bin Osman Sin 55 Nukilet be karye-i Pasalet 1252		174. Oğlu Osman Sin 15 Reft be Bayburt 1252		175. Diğer oğlu Ahmed Sin 5 Nukilet be karye-i Pasalet 1254				

**Boş
Boş
Elcüzü 16
Boş
261.**

Karye-i Mavrand Tabii Rize

Müslim

1. Kumral sakallı Köroğlu İsmail İmam-ı karye Sin 38		2. Oğlu Ahmed Sin 14 Nuklet be karye-i Göloz fi 2 Şevval1259		3. Diğer oğlu Mehmed Sin 13 Reft be Asakir-i Mansure 1254		4. Diğer oğlu Yusuf Sin 9 Tüvana 1254		5. Diğer oğlu Halid Sin 6 Tüvana 1258		6. Diğer oğlu Tahir Sin 4 Tüvana 1260		7. Kumral sakallı Karafazlızade Ali Muhtar Sin 40 F: fi 5 zilhicce 1253			
8. Oğlu Ahmed Sin 1	9. Kumral bıyıklı Yusuf bin Ahmed Sin 35	Oğlu Süleyman T: 1258	10. Oğlu Arif Sin 1	11. Karındaşı kumral bıyıklı Memiş Sin 38 Reft be Asitane 1253		Oğlu Abdulaziz T: 1253	Oğlu Şakir T: 1259	Oğlu Dursun T: 1253	12. Oğlu İbrahim Sin 6 Tüvana 1258	13. Diğer oğlu Abdulaziz Sin 3 F: fi 8 Receb 1251	14. Diğer oğlu Tahir Sin 1				
15. Yiğeni Osman bin Mustafa Sin 7 Tüvana 1257		16. Kara bıyıklı Salih bin Hasan Sin 30 Reft be Bursa 1251 F: fi 20 Rebiulevvel 1254		Oğlu Hasan T: 1251		17. Oğlu Mustafa Sin 4 Tüvana 1260		18. Diğer oğlu Abdulhamid Sin 5 Tüvana 1258		19. Karındaşı Ömer Sin 21 Reft be Bursa 1252		Oğlu Süleyman T: fi 4 Cemaziyelahir 1260		20. Diğer karındaşı Ali Sin 12 Reft be Erzurum 1252	21. Diğer karındaşı Süleyman Sin 6 F: fi 5 zilhicce 1253
22. Yiğeni Halid Bin Mehmed Sin 7 Tüvana 1256		23. Diğeri Yiğeni Miklat bin Mehmed Sin 6 Tüvana 1257		24. Kır sakallı Ali bin Mehmed Sin 51		25. Oğlu Memiş Sin 18		Oğlu Süleyman T: fi 9 Cemaziyevvel 1260		26. Diğer oğlu Mustafa Sin 7 Tüvana 1256		27. Diğer oğlu İbrahim Sin 4 Tüvana 1260		28. Aksakallı Salih bin Ahmed Sin 55 F: fi 25 Rebiulevvel 1256	
29. Oğlu kara bıyıklı Ahmed Sin 24	Oğlu Hüseyin T: 1258	Oğlu Mustafa T: 1253	Oğlu Salih T:	Oğlu Halil T: 1256	30. Diğer oğlu Hüseyin Sin 15 F: fi 11 Ramazan1257		31. Kara sakallı Yakub bin Hüseyin Sin 40 Reft be Bursa 1251 F: 1254		32. Oğlu Ali Sin 1 F: fi 5 zilhicce 1253		33. Yiğeni Mustafa Sin 19 F: fi 11 Rebiulevvel 1257		34. Oğlu Mehmed Sin 2	35. Tebası Mehmed bin Abdi Sin 8 Tüvana 1255	
36. Aksaklı İsmail bin Ahmed Sin 55 F: fi 25 Rebiulevvel 1254		37. Oğlu kumral bıyıklı Mehmed Sin 35 F: fi 21 Şaban 1253		38. Diğer oğlu kumral sakallı İbrahim Sin 30		Oğlu Tahir T: 1252 F: 1254	Oğlu İsmail T: 1258	Oğlu Hasan 1254	39. Hafidi Ali bin Mehmed Sin 8 Tüvana 1255		40. Diğer hafidi Şeker Sin 1 F: fi 1 Şevval1252		41. Kumral bıyıklı Ali bin Bekir Sin 30		Oğlu Mustafa T: fi 11 Şevval 1254
42. Oğlu Yusuf Sin 1 F: fi 5 Rebiulevvel 1251		43. Kumral skallı Hüseyin bin Ahmed Sin 58 Reft be Bursa 1251		44. Oğlu Durmuş Sin 11 Tüvana 1252		45. Yiğeni Osman bin Memiş Sin 15 Bayburta 1251		46. Karındaşı Halid Sin 11 Tüvana 1252		47. Ömer bin Salih Sin 11 Tüvana 1252		48. Kır sakallı Mustafa bin Mehmed Sin 55			
49. Oğlu kumral bıyıklı Yakub Sin 33		Oğlu Bayram T: 1251 F: 1253		50. Diğer oğlu ter bıyıklı Ömer Sin 22 Reft be Bursa 1251		51. Diğer oğlu Mehmed Sin 10 F: fi 5 zilhicce 1253		52. Diğer oğlu Süleyman Sin 5 Tüvana 1258		53. Kraa bıyıklı Osman bin Mehmed Sin 45 Reft be Tuna 1251 F: fi 27 Rebiulevvel 1254		54. Köse sakallı Ali bin Osman Sin 55			

55. Ođlu kumral bıyıklı Osman Sin 32		56. Diđer ođlu kumral bıyıklı Ömer Sin 30 Reft be Bursa 1251 F: fi 25 Receb 1251		57. Şâbb-ı emred Ömer bin Ali Sin 22 F: fi 8 Şevval 1252		58. Kır sakallı Ahmed bin Hüseyin Sin 60 F: 1251		59. Ođlu Ali Sin 12		60. Yiđeni ter bıyıklı Osman bin Hasan Sin 23 Reft be Bursa 1251		Ođlu Hasan T: fi 15 Receb 1259											
61. Kumral bıyıklı Ali bin Mustafa Sin 38 Reft be Bursa 1254 F: fi 25 Receb 1256		62. Ođlu Mustafa Sin 7 Tüvana 1256 F: fi 25 Receb 1251		63. Diđer ođlu İbrahim Sin 1		64. Karındaşı Hüseyin Sin 22 Reft be Bursa 1251		Ođlu Mustafa T: fi 25 Şevval 1257		65. Yiđeni Abdi bin Hasan Sin 20 Reft be Bursa 1252		Ođlu Hasan T: 1257		66. Karındaşı Ömer Sin 18 Reft be Bursa 1252 F: fi 11 Receb 1257		67. Diđer Karındaşı Salih Sin 15 Reft be Asitane 1254		Ođlu Hasan T: fi 6 Şaban 1260					
68. Diđer karındaşı Osman Sin 12 F: fi 5 zilhicce 1253				69. Diđer karındaşı Ahmed Sin 8 Tüvana 1255				70. Kumral sakallı Yakub Sin 45 Reft be Bursa 1251 F: fi 5 zilhicce 1253				71. Ođlu ter bıyıklı İbrahim Sin 23 F: fi 25 Receb 1256				72. Diđer ođlu Süleyman Sin 15 Reft be Bursa 1251				73. Yiđeni Miktat bin Osman Sin 8 Tüvana 1255			

SAYFA262

74. Karındaşı Ali Sin 6 Tüvana 1257 F: fi 15 Şevval 1257		75. Diđer karındaşı Keleş Sin 5 Tüvana 1258		76. Kumral bıyıklı İsmail bin Hasan Sin 35 Reft be Bursa 1251 F: fi 9 Şevval 1252		77. Ođlu Halid Sin 7 Tüvana 1256		78. Yiđeni ter bıyıklı Mehmed bin Abdurrahman Sin 22 F: fi 11 Muharrem 1251		79. Ter bıyıklı Ahmed bin Mustafa Sin 22 Reft be Bursa 1252 F: fi 25 Rebiulevvel 1256		80. Karındaşı Ömer Sin 16															
81. Diđer karındaşı Dursun Sin 3		82. Kır sakallı Hüseyin bin Ahmed Sin 67		83. Ođlu kara bıyıklı Ali Sin 40 Reft be Bursa 1252 F: fi 5 zilhicce 1253		84. Diđer ođlu kara bıyıklı Mehmed Sin 33 Reft be Bursa 1251 F: fi 5 zilhicce 1253		85. Diđer ođlu ter bıyıklı Ömer Sin 24		Ođlu İslan T: fi 8 Rebiulevvel 1260		86. Diđer ođlu İbrahim Sin 12		Ođlu Mansur T: fi 3 Rebiulahir 1260													
87. Kumral bıyıklı İsmail bin Mustafa Sin 32				Ođlu Ali T: fi 11 Cemaziyevvel 1260				88. Ođlu Yunus Sin 1				89. Uzun boylu Receb bin Ahmed Sin 20 Reft be Asakir-i Mansure 1251				90. Karındaşı Osman Sin 13				91. Diđer karındaşı Çakır Sin 8 Tüvana 1255 F: fi 25 Rebiulevvel 1256				92. Diđer karındaşı Mustafa Sin 5 Tüvana 1258			
93. Emmiadesi Hüseyin bin Mehmed Sin 13		94. Kumral bıyıklı Mehmed bin Osman Sin 30		95. Ođlu mahmud Sin 3		96. Memiş bin Mustafa Sin 18		Ođlu Ameş T: fi 4 Şaban 1261		97. Karındaşı Muti Sin 16 F: fi 5 zilhicce 1253		98. Diđer karındaşı İbrahim Sin 12		99. Kumral bıyıklı Mustafa bin Ali Sin 38 Müsin 1254													
100. Ođlu Ahmed Sin 15 Reft be Asakir-i Mansure 1254		101. Diđer ođlu İsmail Sin 10 Tüvana 1253		102. Diđer ođlu Hasan Sin 5 Tüvana 1258		103. Kır sakallı Ali bin Ömer Sin 35 F: fi 11 Cemaziyevvel 1251		104. Ođlu İbrahim Sin 7 Tüvana 1256		105. Kumral bıyıklı Yakub bin Ahmed Sin 35 Reft be Bursa 1251		Ođlu Mehmed T: fi 2 Ramazan 1251		106. Ođlu Ali Sin 7		107. Diđer ođlu Mehmed Sin 4 F: fi 18 Muharrem 1251											
108. Kumral bıyıklı Mustafa bin Ahmed Sin 45 F: 1254		109. Ter bıyıklı Ahmed bin Hüseyin Sin 20		Ođlu Hasan T: fi 17 Ramazan 1260		110. Yiđeni İsmail bin Abdurrahman Sin 20		Ođlu İzzet T: fi 15 Rebiulahir 1259		111. Ter bıyıklı Mehmed bin Ahmed Sin 23		Ođlu Ahmed T: fi 22 Şaban 1261		112. Karındaşı ter bıyıklı Ali Sin 20		113. Yiđeni İbrahim bin Mustafa Sin 11 Tüvana 1252											
114. Şâbb-ı emred Salih bin Ali Sin 23 Reft be Canib-i Tuna 1251				115. Ođlu İbrahim Sin 5 Tüvana 1258				116. Diđer ođlu Ali Sin 4 Tüvana 1260				117. Diđer ođlu Mustafa Sin 3				118. Kır sakallı Hüseyin bin Memiş Sin 60 Reft be Asitane 1251				119. Ođlu Mehmed Sin 15				120. Kır sakallı Mehmed bin Ali Sin 50			
121. Kara bıyıklı Mustafa bin Ahmed Sin 40 Reft be Bursa 1251				122. Ođlu Salih Sin 10 Tüvana 1253				123. Diđer ođlu Ahmed Sin 8 Tüvana 1255				124. Diđer ođlu Mehmed Sin 5 Tüvana 1258				125. Karındaşı Ali bin Ahmed Sin 18 Reft be Asakir-i Mansure 1252				126. Kara bıyıklı Temel bin Mustafa Sin 30 Reft be Bursa 1251 F: fi 5 zilhicce				127. Karındaşı Hasan Sin 20 Reft be Asakir-i Mansure			

128. Diğer karındaşı Hüseyin Sin 15 Reft be Asakir-i Mansure 1251		129. Diğer karındaşı Süleyman Sin 8 F: 1256		130. Kır sakallı Kürd Hasan bin Ali Sin 50		131. Oğlu kara bıyıklı İbrahim Sin 30		132. Diğer oğlu Ali Sin 13		1253 133. Diğer oğlu Osman Sin 7 Tüvana 1256		1251	
134. Diğer oğlu Tahir Sin 4	135. Kır sakallı Ameş bin Ali Sin 60 F: fi 14 Muharrem 1251	136. Oğlu kara bıyıklı Mustafa Sin 32	137. Oğlu Beşir Sin 2 F: fi 8 Şaban 1251	138. Diğer karındaşı kara bıyıklı İsmail Sin 30	Oğlu Dursun T: 1253	Oğlu Arif T: 1256	Oğlu Şaban T: fi 21 Ramazan 1260	139. Diğer karındaşı Salih Sin 18	Oğlu Reşid T: 1253	Oğlu Süleyman T: 1260			
140. Sarı bıyıklı Durmuş bin Memol Müsin 1253	141. Oğlu Mustafa Sin 7 Tüvana 1256	142. Diğer oğlu Memiş Sin 3	143. Karındaşı Sarı bıyıklı Çakır Sin 32	Oğlu Hasan T: 1254	Oğlu Cafer T: 1262	Oğlu Torlak T: 1258	144. Oğlu Osman Sin 1	145. Karındaşı kara bıyıklı Ömer Sin 2	Oğlu Ali T: 1251				
146. Kara bıyıklı Ahmed bin Mahmud Sin 34 F: fi 14 Receb 1251		147. Oğlu Mahmud Sin 2		148. Karındaşı ince bıyıklı Memiş Sin 30 F: 11 Cemaziyelevvel 1252		149. Oğlu Halid Sin 4 F: fi 5 zilhicce 1253		150. Diğer oğlu Reşid Sin 1 F: 1251		151. Karındaşı ter bıyıklı Osman Sin 24			
152. Kır sakallı Hasan bin Ahmed Sin 55 F: fi 25 Rebiulevvel 1254	153. Oğlu ter bıyıklı Durmuş Sin 25		154. Diğer oğlu Mustafa Sin 3		155. Diğer karındaşı Dursun Sin 2		156. Diğer karındaşı Ali Sin 6 Tüvana 257		157. Kara bıyıklı Osman bin Mehmed Sin 35 Müsin 1257		Oğlu Ali T: 1253		

SAYFA 263

158. Oğlu Ahmed Sin 13 F: 1255	159. Durmuş bin Mustafa Sin 13
---	--------------------------------------

Karye-i Gincivanoz Zavendik Tabii Rize

Müslim

1. Kara sakllı Karye İmamı Hüseyin bin Ahmed Sin 45 Nukilet be karye-i Zavendik 1254		2. Kumral sakallı Hacı Halil Oğlu Ahmed bin Mustafa Muhtar Sin 35 F: fi 5 zilhicce 1253		3. Kır sakallı Mustafa Efendi bin Hüseyin Sin 43 Nukilet be mahalle-i ? 1254		4. Oğlu Salih Sin 8 Tüvana 1255		5. Diğer oğlu Ali Sin 3 Bu dahi			
6. Aksakllı Hasan bin İsmail Sin 55 F: fi 5 zilhicce 1253	7. Oğlu ter bıyıklı İsmail Sin 50 F: fi 20 Rebiulahir 1261	8. Diğer oğlu Mikat Sin 15	Oğlu Dursun T: fi 14 Receb 1260		9. Aksakllı İbrahim bin İsmail Sin 50 F: 1257	10. Oğlu Mehmed Sin 6 Tüvana 1257	11. Diğer oğlu Süleyman Sin 5 F: fi 5 zilhicce 1253	12. Kumral bıyıklı Mustafa bin Memiş Sin 30	Oğlu Dursun T: fi 14 Ramazan 1260		
13. Karındaşı ter bıyıklı Yakub Sin 20	Oğlu Memiş T: fi 16 Şevval 1255	Oğlu Reşid T: 1260	14. Dursun bin Hüseyin Sin 3 F: 8 Rebiulahir 1261	15. Karındaşı Mehmed F: fi 8 Rebiulahir 1261	16. Diğer karındaşı Ahmed Sin 1 F: fi 5 Rebiulevvel 1251	17. Aksakllı Mustafa bin Ali Sin 65 F: fi 7 zilhicce 1261	18. Oğlu ter bıyıklı Hasan Sin 20 F: fi 11 Receb 1252	19. Aksakllı Hasan bin Ali Sin 80 F: fi 6 Şevval 1255			
20. Oğlu kara bıyıklı Memiş Sin 45	Oğlu Hüseyin T: 1253	Oğlu Hasan T: 1260	21. Oğlu mahmud Sin 1	22. Kumral bıyıklı Mustafa bin Mahmud Sin 30	Oğlu Mahmud T: 1254	Oğlu Salih T: 1260	23. Oğlu mehmed Sin 1 F: fi 15 Safer 1251	24. Yiğeni Ali bin Halil Sin 10 Tüvana 1253	25. Karındaşı Salih Sin 5 Tüvana 1258	26. Köse bıyıklı Durmuş bin Ahmed Sin 25 F: 1254	

27. Durmuş bin Bekir Sin 1 F: fi 28 Safer 1251		28. Karındaşı Arif Sin 7 Tüvana 1256		29. Diğer karındaşı Yusuf Sin 5 Tüvana 1258		30. Salih bin Ahmed Sin 5 Tüvana 1258		31. Salih bin Ahmed Sin 16 F: fi 16 Şevval 1252		32. Kır sakallı Mehmed bin Osman Sin 60 F: fi 11 Şevval 1252		33. Oğlu ter bıyıklı Ömer Sin 23 F: fi 15 Receb 1252	
34. Karındaşı İsmail Sin 16	35. Kır sakallı Ahmed bin Osman Sin 45 F: fi 11 Safer 1258	36. Oğlu Ali Sin 16	Oğlu Dursun T: 1257 F: 1261	Oğlu Ali T: 1260 F: 1261	37. Diğer oğlu Hüseyin Sin 15 F: fi 13 Şevval 1257	38. Diğer oğlu Osman Sin 13	39. Diğer oğlu Mustafa Sin 4 Tüvana 1260 Reft Nizam 1261	40. Ter bıyıklı Ömer bin Ömer Sin 25	Oğlu Hüseyin T: fi 3 Rebiulevvel 1260				

SAYFA264

41. Oğlu Salih Sin 1 F: 1254		42. Karındaşı Memiş bin Salih Sin 18		Oğlu Ali T:fi 13 Rebiulevvel 1260		43. Diğer karındaşı Süleyman Sin 15 Reft be Asakir-i Mansure 1252 F: 1254		44. Diğer karındaşı Durmül Sin 10 F: 1254		45. Kır sakallı Memiş bin Mahmud Sin 60		Oğlu Mehmed T: fi 11 Rebiulevvel 1251 F: 1254		46. Oğlu Hüseyin Sin 14			
47. Yiğeni Mehmed bin Ömer Sin 20		Oğlu Ahmed T: 1254		Oğlu Mahmud T: fi 20 Cemaziyelevvel 1255		48. Kır sakallı Ahmed bin Ömer Sin 50		49. Oğlu Durmuş Sin 14 F: fi 9 Rebiulevvel 1252		50. Kara sakallı Yakub bin Ali Sin 30 F: 1254		51. Şaban bin Salih Sin 1		52. Ahmed bin Hasan Sin 14 F: fi 12 Cemaziyelevvel 1252		53. Kara bıyıklı Mustafa bin Hasan Sin 32 F: fi 21 Rebiulahir 1261	
54. Oğlu Ali Sin 1				55. Durmuş bin Hasan Sin 10 Tüvana 1253 F: 1254		56. Ter bıyıklı Mehmed bin Mustafa Sin 290		57. Karındaşı Durmuş Sin 12		58. Diğer karındaşı Hasan Sin 6 Tüvana 1257		59. Salih bin Ahmed Sin 14		60. Karındaşı Hasan Sin 10 Tüvana 1253			
61. Aksakallı Mustafa bin Ahmed Sin 60 F: fi 5 zilhicce 1253				62. Oğlu kumral bıyıklı Salih Sin 25 F: 1254		63. Hafidi Hasan bin Salih Sin 1		64. Kara bıyıklı Mehmed bin Memiş Sin 35 F: fi 11 Ramazan 1252		65. Oğlu Memiş Sin 3 F: fi 12 Şevval 1252		66. Karındaşı Kumral bıyıklı Ali Sin 38 F: fi 5 Rebiulevvel 1252		67. Oğlu Hasan Sin 15 F: fi 8 Rebiulevvel 1252			
68. Diğer oğlu Ahmed Sin 1				69. Şâbb-ı emred Süleyman bin Abdullah Sin 16		70. Karındaşı Halid Sin 13		71. Diğer karındaşı Hasan Sin 10 Tüvana 1253 F: fi 8 Şevval 1255		72. Orta boylu şâbb-ı emred Hüseyin bin Ahmed Sin 20 Amed an tahrir-i mande fi 11 Ramazan 1260		Oğlu Hasan T: fi 3 Ramazan 1260					

Karye-i Zavendik İlhak Mezbur

Müslim

1. Kır sakallı Hacı Oğlu Abdi bin Mustafa Muhtar-ı Sani Sin 50 F: fi 16 Cemaziyelevvel 1259		2. Oğlu kumral bıyıklı Hüseyin Sin 30		Oğlu Kamil T: fi 11 Şevval 1255		3. Diğer oğlu kara bıyıklı Hasan Sin 27		Oğlu Receb T: fi 16 Ramazan 1257		Oğlu İsmail T: fi 21 Cemaziyelevvel 1259		4. Oğlu Mustafa Sin 1		5. Diğer oğlu Ahmed Sin 18 F: fi 5 zilhicce 1253		6. Diğer oğlu Osman Sin 13	
7. Diğer oğlu Mehmed Sin 8 Tüvana 1255		8. Hafidi Ömer bin Hüseyin Sin 6 Tüvana 1257		9. Diğer hafidi Beşir Sin 2 F: fi 5 zilhicce 1253		10. Kara bıyıklı Ali bin Mustafa Sin 45		11. Oğlu Durmuş Sin 15		12. Diğer oğlu Yunus Sin 13		13. Diğer oğlu Beşir Sin 1					
14. Kumral sakallı Memiş bin Feyzullah Sin 1 Reft be Bursa 1251 F: fi 5 zilhicce 1253				15. Oğlu uzun boylu ter bıyıklı Feyzullah Sin 25		16. Diğer oğlu Mustafa Sin 15 Reft be Bursa 1251 F: fi 27 Şevval 1254		17. Kır sakallı Ahmed bin Feyzullah Sin 40 Müsin 1252 F: fi 5 Rebiulahir 1253		18. Oğlu Hüseyin, Sin 19 Reft be Bursa 1251		19. Diğer oğlu Ömer Sin 15 Reft be Asakir-i Mansure 1251					

20. Diğer oğlu Salih Sin 10 Tüvana 1253	21. Diğer oğlu Mehmed Sin 8 Tüvana 1255	22. Diğer oğlu Yunus Sin 3 F: fi 25 Ramazan1257	23. Kumral bıyıklı Mahmud bin Mustafa Sin 30	24. Oğlu Mustafa Sin 5 Tüvana 1258	25. Diğer oğlu Tahir Sin 1
--	---	---	--	---	----------------------------------

SAYFA 265.

26. Karındaşı ter bıyıklı Yakub Sin 18 Reft be Bursa 1251 F: fi 5 zilhicce 1253	27. Sarı bıyıklı Salih bin Memiş Sin 40 Müsin 1252	Oğlu Süleyman T: fi 15 Şevval 1255	28. Oğlu Mehmed Sin 15	29. Diğer oğlu Hasan Sin 10 Tüvana 1253	30. Diğer oğlu Yakub Sin 6 Tüvana 1256	31. Diğer oğlu Reşid Sin4 Tüvana 1260	32. Diğer oğlu Halid Sin 1				
33. Yiğeni kumral bıyıklı Mehmed bin Feyzullah Sin 30	34. Karındaşı sarı bıyıklı Mustafa Sin 25	Oğlu Hayran T: fi 11 Şaban 1251	35. Diğer karındaşı Ali Sin 20	36. Diğer yiğeni Yusuf bin Cevahir Sin 13	37. Sarı niyıklı Hasan bin Mustafa Sin 40 Müsin 1252	Oğlu Zekeriyya T: fi 8 Ramazan1252	Diğeri Salih T: fi 2 Cemaziyelevvel 1255	38. Karındaşı sarı bıyıklı Memiş Sin 32 Reft be Asitane 1251			
39. Diğer karındaşı kara bıyıklı Hüseyin Sin 28 Reft be Asitane 1253	40. Oğlu Mehmed Sin 1	41. Yiğeni Ahmed Sin 11 Tüvana 1252	42. Karındaşı Mustafa Sin 2	43. Kumral bıyıklı Durmuş bin Mustafa Sin 30	44. Oğlu Ali T: fi 27 Safer 1259	44. Oğlu Hasan Sin 6 Tüvana 1257	Oğlu Duralı T: fi 25 Şaban 1256	45. Diğer oğlu Mehmed Ali Sin 4 Tüvana 1260			
46. Diğer oğlu Ömer Sin 3	47. Diğer oğlu Mustafa Sin 1 F: 1255	48. Kumral bıyıklı Hasan bin Mustafa Sin 35 Müsin 1257 F: 1261	Oğlu Salih T: 1251	Oğlu Ahmed T: Ahmed T: fi 15 Cemaziyelevvel 1252	49. Karındaşı ter bıyıklı İsmail Sin 24	Oğlu Mustafa T: 1259	Oğlu Hurşid T: 1252	Oğlu Ali T: 1251	50. Oğlu Mustafa Sin 1	51. Kara bıyıklı Ali bin Mustafa Sin 35 F:1255	52. Karındaşı kara bıyıklı Mustafa Sin 30
53. Kumral sakallı Salih bin Ahmed Sin 50 F: fi 21 Rebiulevvel 1252	54. Oğlu sarı bıyıklı Ömer Sin 33 F: fi 20 Ramazan1257	Oğlu Kamil T: fi 25 Rebiulevvel 1256	55. Diğer oğlu kara bıyıklı Süleyman Sin 25	56. Diğer oğlu İsmail Sin 19	Oğlu Salih T: fi 25 Rebiulevvel 1258	57. Diğer oğlu Mustafa Sin 17	58. Diğer oğlu Abdulaziz Sin 14 F: fi 5 zilhicce 1253	59. Diğer oğlu Ali Sin 11 Tüvana 1252 Reft be Asakir-i Mansure 1254			
60. Hafidi Hasan bin Ömer Sin 1	61. Diğer hafidi Ahmed bin Süleyman Sin 1 F: fi 11 Rebiulevvel 1251	62. Kumral bıyıklı Durmuş bin Ahmed Sin 40 Müsin 1252	Oğlu Memiş T: fi 8 Receb 1260	63. Oğlu Turan Sin 9 F: fi 15 Cemaziyelevvel 1253	64. Diğer oğlu Abdurrahman Sin 3 F: fi 14 Receb 1260	65. Diğer oğlu İsmail Sin 1	66. Kara bıyıklı Temel bin Ahmed Sin 38 F: fi 5 Rebiulahir 1253				
67. Karındaşı kara bıyıklı Mehmed Sin 35 Müsin 1257	Oğlu Arif T: fi 26 Receb 1260	68. Oğlu Osman Sin 1	69. Diğer karındaşı Mustafa Sin 31	70. Oğlu Yakub Sin 7 Tüvana 1256	71. Diğer oğlu Halid Sin 4 Tüvana 1260	72. Diğer oğlu Süleyman Sin 3	73. Diğer karındaşı Emin Sin 30	Oğlu Ali T: fi 21 Muharrem 1259	Oğlu Mehmed T: 1256	Oğlu Salih T: 1260	Oğlu Hasan T: 1260
74. Diğer karındaşı ter bıyıklı Ahmed Sin 24	Oğlu Mustafa T: fi 21 Şaban1257	Oğlu Kamil T: fi 5 Rebiulevvel 1257	75. Yiğeni Yusuf bin Memiş Sin 13 Mansure 1254	76. Kara bıyıklı Mehmed bin Mustafa Sin 36 F: fi 10 Receb 1257	77. Oğlu Yunus Sin 12	78. Diğer oğlu Ahmed Sin 8 Tüvana 1255	79. Karındaşı kumral bıyıklı Ahmed Sin 30 F: 1256				
80. Diğer karındaşı kara bıyıklı Mustafa Sin 25	Oğlu Zekeriyya T: 1254	81. Oğlu Salih Sin 1	82. Diğer karındaşı Yusuf Sin 16	83. Kra bıyıklı Hasan bin Mustafa Sin 40 Müsin 1252 F: fi 5 Şevval 1255	84. Oğlu Hasan Sin 15	85. Diğer oğlu Ali Sin 13	Oğlu İsmail T: fi 6 Receb1259	86. Diğer glu İbrahim Sin 10 Tüvana 1253			
87. Diğer oğlu Yakub Sin 7 Tüvana 1256	88. Diğer oğlu Mikat Sin 2	89. Kır sakallı Mustafa bin Ahmed Sin 55	90. Oğlu ince bıyıklı Ahmed Sin 29	Oğlu Tahir T: fi 26 Şaban 1260	91. Diğer oğlu kara bıyıklı Memiş Sin 25 F: fi 5 Rebiulahir 1253	92. Diğer oğlu Süleyman Sin 14 F: fi 20 Şevval 1255					

93. Diğer oğlu Ali Sin 10 Reft be Asakir-i Mansure 1254	94. Diğer oğlu Halid Sin 1	95. Şâbb-ı emred Ali bin Yakub Sin 22	Oğlu Yakub T: fi 12 Ramazan1260	96. Karındaşı Hasan Sin15 Reft be Bafra 1251	97. Diğer karındaşı Ömer Sin 14	Oğlu Şhin T: fi 15 Ramazan1260	98. Diğer karındaşı İsmail Sin 9 Tüvana 1254	99. Kraa bıyıklı Memiş bin Hüseyin Sin 35
100. Oğlu Hüseyin Sin 15 F: fi 18 Safer 1251	101. Diğer oğlu İbrahim Sin 12	102. Diğer oğlu Receb Sin 7 Tüvana 1260	103. Çakır bin Hasan Sin 18 Reft be Bafra 1251 F: 1254	104. Karındaşı Yusuf Sin 16	105 Diğer karındaşı Bekir Sin 14 F: fi 28 zilhicce 1252	106. Diğer karındaşı Ahmed Sin 8 Tüvana 1255	Oğlu Bekir T: fi 19 Ramazan1260	
107. Kara bıyıklı Hüseyin bin Mustafa Sin 40 Müsin 1251	108. Oğlu Süleyman Sin 1	109. Ter bıyıklı Memiş bin Ahmed Sin 25 Reft be Bafra 1251 Nukilet be karye-i Betroz	110. Ter bıyıklı Salih bin Ali Sin 27 Reft be Bursa 1251	Oğlu Ali T: fi 26 Ramazan1260	111. Karındaşı ter bıyıklı Hüseyin Sin 24	112. Diğer karındaşı Hasan Sin 20 Reft be Bursa 1251	113. Diğer karındaşı Mustafa Sin 15	
114. Diğer karındaşı Mehmed Sin 11	115. Kır sakallı Hüseyin bin Ahmed Sin 50	116. Oğlu Ahmed Sin 14 Reft be Asakir-i Mansure 1251	117. Diğer oğlu Ali Sin 12	Oğlu Ali T: fi 12 Şevval 1260	118. Diğer oğlu Çakır Sin 8 Tüvana 1255	119. Diğer oğlu Keleş Sin 6 Tüvana 1257	120. Diğer oğlu Miktat Sin 4 Tüvana 1260	

SAYFA266

121. Diğer oğlu Mehmed Sin 2 F: fi 2 Şevval 1257	122. Diğer oğlu Yusuf Sin 1 F: fi 21 zilhicce 1252	123. Osman bin Selim Sin 10 Tüvana 1253	124. Krındaşı İsmail Sin 8 Tüvana 1255	125. Kara bıyıklı İbrahim bin Mehmed Sin 40 Müsin 1252 F: fi 5 zilhicce 1253	126. Oğlu Salih Sin 11 Tüvana 1252 F: fi 5 Rebiulahir 1253	127. Diğer oğlu Hasan Sin 3					
128. Karındaşı kara bıyıklı Süleyman Sin 35 Reft be Bafra 1251 F: i 5 zilhicce 1253	129. Oğlu Yakub Sin 12 F: fi 5 Rebiulahir 1253	130. Diğer oğlu Mehmed Sin 8 F: fi 5 zilhicce 1253	131. Oğlu Yusuf Sin 6 F: fi 5 Rebiulahir 1253	132. Diğer oğlu Ali Sin 35 Müsin 1260	133. Kara bıyıklı Durmuş bin Hasa Sin 35	Oğlu Hasan T: 1251 F: 1255	Oğlu Hasan T: 1255	134. Karındaşı Osman Sin 15 Reft be Bursa 1251			
135. Kumral bıyıklı Ömer bin Mustafa Sin 35 F: 1254	136. Oğlu Mahmud Sin 12	137. Diğer oğlu Mustafa Sin 2	138. Karındaşı sarı bıyıklı Memiş Sin 30	139. Oğlu Salih Sin 13	140. Köse sakallı Memiş bin Abdi Sin 70	141. Kumral bıyıklı Memiş bin Mustafa Sin 40 Müsin 1252	Oğlu Kamil T: 1251				
142. Oğlu Salih Sin 12 Reft be Asakir-i Mansure 1254 F: fi 11 Rebiulevvel 1259	143. Diğer oğlu Süleyman Sin 8 Tüvana 1255	144. Diğer oğlu İbrahim Sin 1 F: fi 18 Rebiulevvel 1259	145. Karındaşı sarı bıyıklı Feyzullah Sin 31	Oğlu Ahmed T: fi 5 cemaziyel 1251	146. İnce bıyıklı Mustafa bin Ahmed Sin 31	137 Karındaşı kumral Hüseyin Sin 28 F: fi 10 Receb 1252	138. Diğer karındaşı re bıyıklı Hasan Sin 24 F: fi 5 zilhicce 1253				
149. Diğer karındaşı Durmuş Sin 19 Reft be Bafra 1251	Oğlu Ali T: 1254	150. Diğer karındaşı Salih Sin 15 Reft be Asakir-i Mansure 1254	151. Diğer karındaşı Mehmed Sin 13	152. Sarı bıyıklı Ali bin Hacı Mustafa Sin 45 F: 1253	Oğlu Osman T: fi 18 Cemaziyevvel 1252	153. Oğlu ter bıyıklı Hasan Sin 24	Oğlu Süleyman T: fi 11 Şaban 1260	Oğlu Ömer T: 1262	154. Oğlu Reşid Sin 1	156. Karındaşı Mehmed Sin 14	Oğlu Hasan T: fi 15 Receb 1256
156. Diğer karındaşı İdris Sin 10 Tüvana 1253 F: 1253	157. Diğer karındaşı Ahmed Sin 7 Tüvana 1256	158. Diğer karındaşı Durmuş Sin 1	159. Kara bıyıklı İsmail bin Mahmud Sin 30	Oğlu Hasan T: 1260	Oğlu Hasan T: 1260	Oğlu Ali T: 1256	Oğlu Mehmed T: 1259	160. Kara bıyıklı Yakub bin Hasan Sin 40 Müsin 1252 F: 1251	161. Oğlu Mehmed Sin 11 Tüvana 1252	162. Diğer oğlu İbrahi m Sin 2	
163. Sarı bıyıklı Memiş bin Hasan Sin 35 F: fi 25 zilhicce 1254	164. Oğlu Mustafa Sin 2	165. Karındaşı ter bıyıklı Emin Sin 26	166. Oğlu Hasan Sin 5 Tüvana 1258	167. Diğer oğlu Durmuş Sin 2	168. Ter bıyıklı Mehmed bin Durmuş Sin 28	169. Karındaşı Ömer Sin 18					
170. Diğer karındaşı Hasan Sin 28 Reft be Bafra	171. Diğer karındaşı Küçük Hüseyin Sin 12	172. Diğer karındaşı Hürşid Sin 9 F: fi 5	173. Kumral bıyıklı Salih bin Ali Sin 32	Oğlu Mustafa T: 1259	174. Kara bıyıklı Mehmed bin Ali Sin 30 Reft be Bursa	Oğlu Ali T: 1256	Oğlu Mustafa T: fi 10 Ramazan1260	175. Karındaşı Ahmed Sin 18			

1251 F: 1255		Rebiulahir 1253			1251				
176. Orta boylu şâbb-ı emred Mustafa bin Ömer Sin 15 Hini tahrirde sehven mebni kayd şod fi 1 Muharrem 1251					177. Uzunca boylu Siyah sakallı Molla Hüseyin bin Ahmed Sin 45 Amed an mahalle-i ? 1254				

SAYFA 267.

Karye-i Çiklin Tabii Rize

Müslim

1. Kara sakallı Karye İmamı Yakub bin Süleyman Sin 25 F: fi 15 Rebiulevvel 1252	2. Karındaşı kara bıyıklı Ali Sin 36 F: fi 5 zilhicce 1253	3. Diğer karındaşı kara bıyıklı Osman Sin 32 Reft be Asitane 1251	Oğlu Hasan T: fi 11 Ramazan1251	4. Diğer karındaşı ter bıyıklı Mehmed Sin 24 F: 1256	Oğlu Memiş T: fi 20 Safer 1253	5. Oğlu Süleyman Sin 1	6. Kakavanoğlu Kumral bıyıklı Ahmed Muhtar-ı Karye Sin 24	Oğlu Salih T: 1258		
7. Karındaşı sarı bıyıklı Osman Sin 28 F: 1253	Oğlu Mehmed Hasan T: 1253	Oğlu Hüseyin T: 1252 F: 1253	8. Diğer karındaşı ter bıyıklı Yakub Sin 23 F: fi 19 zilhicce 1252	9. Yiğeni Halim bin Osman Sin 3 F: fi 5 zilhicce 1253	10. Diğer yiğeni Reşid bin İsmail Sin 9 Tüvana 1254	11. Sofuoğlu Kırca sakallı Ali bin Hasan Muhtar-ı Sani Sin 45 F: fi 17 Rebiulevvel 1252	12. Oğlu kara bıyıklı Mustafa Sin 27 Reft be Asitane 1252			
13. Diğer oğlu ter bıyıklı Memiş Sin 22 Reft be Asitane 1254	Oğlu Hasan T: fi 18 Muharrem 1259	14. Diğer oğlu Hasan Sin 12 F:1252	15. Diğer oğlu Reşid Sin 7 Tüvana 1256	Oğlu Ali T: 1254	16. Hafidi Halid bin Mustafa Sin 3 F: fi 15 Safer 1255	17. Kırca sakallı Derviş bin Mehmed Sin 51 F: fi 18 Rebiulevvel 1254	18. Oğlu kara bıyıklı Salih Sin 27 F: fi 5 zilhicce 1253	19. Diğer oğlu ter bıyıklı memiş Sin 24 F: fi 21 Rebiulevvel 1254		
20. Diğer oğlu Mehmed Sin 12 F: fi 16 Cemaziyelevvel 1252	21. Kara bıyıklı Ahmed bin Mehmed Sin 30	Oğlu Arslan T: fi 4 Ramazan1260	22. Oğlu Süleyman Sin 11 Tüvana 1252 F: fi 5 zilhicce 1253	23. Diğer oğlu Mehmed Sin 1 F: fi 5 Şevval 1255	24. Kara bıyıklı Ahmed bin Memiş Sin 40 Müsin 1252 F: fi 5 zilhicce 1253	25. Oğlu Memiş Sin 9 Tüvana 1254	26. Diğer oğlu Mehmed Sin 4 Tüvana 1260	27. Kumral bıyıklı Memiş bin Ali Sin 32	Oğlu Ali T: 1254	
28. Oğlu Atmaca Sin 12 F: fi 17 Ramazan1252	29. Diğer oğlu Reşid Sin 7 Tüvana 1256	Oğlu Arif T: fi 2 Şaban 1260	30. Diğer oğlu Mustafa Sin 4 Tüvana 1260	31. Diğer oğlu Mehmed Sin 1	32. Aksakallı Bilal bin Hasan Sin 80 F: fi 17 Muharrem 1252	33. Kırca skaallı Hüseyin bin Hasan Sin 45	Oğlu Receb T: 1260	34. Oğlu ter bıyıklı Mustafa Sin 24 F: 1256	Oğlu Dursun T: 1252	
35. Diğer oğlu Osman Sin 15 F: fi 5 zilhicce 1253	36. Hafidi Abdulaziz bin Mustafa Sin 1 F: fi 5 zilhicce 1253	37. Kara bıyıklı Ahmed bin Hasan Sin 43 Reft be Asitane 1253	Oğlu Memiş T: fi 11 Safer 1254	38. Oğlu Ömer Sin 12 Reft be Asakir-i Mansure 1252	39. Diğer oğlu Genç Ali Sin 10	40. Diğer oğlu İbrahim Sin 4 F: fi 5 Rebiulahir 1253	41. Diğer oğlu Yakub Sin 1 F: fi 5 Rebiulahir 1253			
42. Ter bıyıklı Memiş bin Hasan Sin 27	Oğlu Hasan T: 1258	Oğlu Yusuf T: 1255	43. Oğlu Hasan Sin 8 F: fi 5 Rebiulahir 1253	44. Diğer oğlu Yusuf Sin 3 F: fi 5 zilhicce 1253	45. Diğer karındaşı kır sakallı Mehmed bin Hasan Sin 40	Oğlu Arif T: 1258	Oğlu Salih T: 1260	46. Oğlu Süleyman Sin 7 Tüvana 1256	47. Diğer oğlu Ali Sin 2 F: fi 21 Şevval 1254	48. Aksakallı Mustafa bin İsmail Sin 73 F: fi 5 Rebiulahir 1253
49. Oğlu kara bıyıklı Ali	Oğlu Mustafa T: 1255	50. Diğer oğlu Mehmed	51. Hafidi Ahmed bin Ali	52. Kara bıyıklı İsmail bin	Oğlu Hasan T: 1258	Oğlu Mustafa T: 1258	Oğlu Emin Ali T: 1258	53. Oğlu İbrahim	54. Kır sakallı Ömer bin	55. Oğlu Memiş

Sin 29		Sin 3 F: fi 5 Rebiulahir 1253	Sin 2 F: fi 12 Cemaziyelevvel 1257	Ali Sin 28 F: 1252				Sin 1	Memiş Sin 48 Reft be Asitane 1252 Nukilet be karye-i Liparit 1255	Sin 20 Nukilet mea										
56. Diğer oğlu Reşid Sin 10 Nukilet mea	57. Diğer oğlu Halid Sin 3 Nukilet mea	58. Kara sakallı Hüseyin bin Ahmed Sin 60	59. Oğlu kara bıyıklı Temel Sin 35 Tüvana 1257	Oğlu Keleş T: fi 28 Receb 1260	60. Diğer oğlu kara bıyıklı Yakub Sin 30	Oğlu Halid T: 1253	Oğlu Arslan T: 1258	61. Diğer oğlu ter bıyıklı Yusuf Sin 25	Oğlu Ahmed T: 1258	62. Diğer oğlu Keleş Sin 20 F: fi 5 Rebiulahir 1254										
63. Hafidi Süleyman bin Temel Sin 6 Tüvana 1257		64. Diğer hafidi Osman Sin 5 Tüvana 1258		65. Diğer hafidi Ali Sin 2 F: fi 5 Rebiulahir 1253		66. Sarı bıyıklı Hasan bin Ahmed Sin 51 F: fi 5 zilhicce 1253		67. Oğlu ter bıyıklı Mustafa Sin 25 F: fi 15 Receb 1260		68. Diğer oğlu ter bıyıklı Hamid Sin 22 Reft be Asakir-i Mansure 1254										
69. Diğer oğlu İdris Sin 12	70. Diğer oğlu İsmail Sin 6 Tüvana 1257		71. Karındaşı sarı bıyıklı Salih Sin 40 F: fi 17 Ramazan1252		Oğlu Hurşid T: 1251		72. Oğlu Abdulaziz Sin 2		73. Kara bıyıklı Memiş bin Yakub Sin 42 F: fi 20 Rebiulevvel 1262		74. Oğlu ter bıyıklı Mustafa Sin 24 F: fi 25 Şevval 1254		75. Diğer oğlu Hasan Sin 12		Oğlu Ömer T: fi 10 Safer 1260					
76. Karındaşı kara bıyıklı Hüseyin Sin 30	Oğlu Receb T: fi 11 Receb 1258		77. Oğlu Ali Sin 4		78. Diğer oğlu Ahmed Sin 1		79. Kara bıyıklı Ahmed bin Osman Sin 33 Müsin 1260		Oğlu Osman T: fi 31 Şevval 1260		80. Oğlu Eyyüb Sin 1 F: fi 25 Rebiulevvel 1252		81. Karındaşı kara bıyıklı Yusuf Sin 30		Oğlu Haşım T: fi 13 Şevval 1255		Oğlu Osman T: 1258		82. Diğer karındaşı Mehmed Sin 25 F: fi 26 zilhicce 1252	

SAYFA268.

83. Kumral skallı Mehmed bin Ahmed Sin 46 F: fi 18 Receb 1251			84. Oğlu sarı bıyıklı Hüseyin Sin 26 Reft be Asitane 1251		Oğlu Dursun F: fi 2 Ramazan1252		85. Kır sakallı Selim bin Abdullah Sin 70 F: fi 5 zilhicce 1253		86. Oğlu sarı bıyıklı Hasan Sin 30		87. Diğer Roğlu ter bıyıklı Bekir Sin 22 Reft be Asitane 1252 F: 1252		88. Diğer oğlu Salih Sin 18 F: fi 5 zilhicce 1253										
89. Diğer oğlu Mustafa Sin 10 F: fi 5 zilhicce 1253		90. Diğer oğlu Ali Sin 7 F: fi 5 zilhicce 1253		91. Kumral sakallı Ömer bin Ali Sin 31		Oğlu Ali T: 1251		Oğlu Mehmed T: 1255		Oğlu Selim T: 1253		92. Oğlu Hasan Sin 12		93. Diğer oğlu Yunus Sin 2 F: 1255		94. Karındaşı Ahmed bin Ali Sin 20 Reft be Asakir-i Mansure 1254		Oğlu Mehmed T: 1251 F: 1254		95. Diğer karındaşı Hüseyin Sin 18			
96. Diğer karındaşı Süleyman Sin 14		97. Kumral bıyıklı Mustafa bin Mehmed Sin 36		98. Kumral bıyıklı Memiş bin Abdullah Sin 25		Oğlu Ahmed T: 1252		Oğlu Durmuş T: 1261		Oğlu Hasan T: 1252 F:1252		99. Oğlu Ali Sin 1 F: fi 5 Rebiulahir 1253		100. Yiğeni ter bıyıklı Mustafa bin Osman Sin 20 Reft be Asitane 1253		Oğlu Osman T: fi 3 Şaban 1261		101. Kumral bıyıklı Hasan bin Abdullah Sin 32		Oğlu Mehmed T: 1255		102. Oğlu Abdullah Sin 6 Tüvana 1260	
103. Diğ roğlu Salih Sin 3		104. Kumral bıyıklı Murad bin Mehmed Sin 40 F: 1256		Oğlu İdris F: 1253		105. Oğlu Süleyman Sin 12		106. Diğer oğlu Mehmed Sin 10 Tüvana 1253		107. Diğer oğlu Ali Sin 6 Tüvana 1257		108. Diğer oğlu Arif Sin 2		109. Sarı bıyıklı Hasan bin Mehmed Sin 42 F: fi 5 zilhicce 1254		Oğlu Ömer T: fi 5 Safer 1252 F: 1253							

110. Ođlu ter bıyıklı Mehmed Sin 25	Ođlu Hasan T: fi 11 Ramazan1261	111. Diđer ođlu İsmail Sin 20 F: 1253	112. Diđer ođlu Salih Sin 3	113. Diđer ođlu Mehmed Sin 1 F: fi 11 Rebiulevvel 1254	114. Yiđeni ter bıyıklı Ahmed bin Yusuf Sin 24 F: fi 11 Safer 1255	115. Karındaşı Osman Sin 20	116. Diđer karındaşı Hasan Sin 16 Reft be Asakir-i Mansure 1255			
117. Diđer karındaşı Mehmed Sin 7	118. Diđer karındaşı Hurşid Sin 4 F: 1256	119. Diđer karındaşı Mustafa Sin 3 F: fi 12 Muharrem 1259	120. Kara bıyıklı Hasan bin Mustafa Sin 34 Reft be Asitane 1252	Ođlu Yakub T: 1252	121. Diđeri Memiş Sin 12	122. Diđer ođlu Mustafa Sin 4 Tüvana 1260	123. Karındaşı Ali Sin			
124. Yiđeni Mehmed bin Osman Sin 9	Ođlu Osman T: 1260	125. Kara bıyıklı İslam bin Cafer Sin 31 Reft be Asitane 1251 F: fi 5 Rebiulahir 1253	126. Karındaşı ter bıyıklı Bekir Sin 24	Ođlu Süleyman T: 1259	Ođlu Receb T: 1261	127. Diđer karındaşı Mustafa Sin 12	Ođlu Abdulaziz T: fi 10 Şaban 1260	128. Ter bıyıklı Yakub bin Ahmed Sin 20	Ođlu Ahmed T: fi 12 Şaban 1260	129. Karındaşı Ali Sin 18
130. Kumral bıyıklı Hasan bin Hüseyin Sin 32 F: 1260	Ođlu Ali T: 1258	131. Hasan bin Derviş Sin 19 F: fi 21 Muharrem 1252	132. Karındaşı Ömer Sin 15 F: fi 5 Rebiulahir 1253	133. Karındaşı Mustafa Sin 5 F: fi 5 Rebiulahir 1253	134. Kara bıyıklı Ali bin Ahmed Sin 32 Reft be Asitane 1251 F: fi 5 Rebiulahir 1253	Ođlu Ali T: 1254	135. Ođlu Hasan Sin 6 F: 1253	136. Kara bıyıklı İbrahim bin Yahya Sin 30 Reft be Samsun 1251	Ođlu Yahya T: fi 18 Rebiulevvel 1251	Ođlu Ali T: 1255
137. Mehmed Arab bin Bilal Sin 10 Tüvana 1256	138. Karındaşı Hasan Sin 8 Tüvana 1255	139. Diđer karındaşı Ali Sin 6 Tüvana 1257	140. Ter bıyıklı Ahmed bin Hasan Sin 18	141. Karındaşı Mehmed Sin 15 Reft be Asitane 1254 F: 1255	142. Diđer ođlu İsmail Sin 10 Tüvana 1252	143. Diđer karındaşı Salih Sin 8				
144. Ter bıyıklı Hüseyin bin Çakır Sin 20 F: fi 24 Şaban 1260	145. Karındaşı Hasan Sin 18 F: 1253	146. Diđer karındaşı Mustafa Sin 14 F: fi 21 Şaban 1260	147. Mehmed bin İsmail Sin 12 F: fi 5 Cemaziyelevvel253	148. Sarı bıyıklı Hasan bin Ali Sin 40 Müsin 1252 F: 1258	Ođlu Mehmed T: 1256	149. Aksakallı Salih bin Mehmed Sin 50 F: fi 5 Rebiulahir 1253				

SAYFA269

Karye-i Liparit Kaluk Tabii Rize

Müslim

1. Kumral sakallı Hacı Ali Ođlu Karye İmamı Bilal Sin 30	Ođlu Şaban T: fi 7 Rebiulahir 1259	2. Ođlu Ahmed Sin 1	3. Kumral sakallı Mehmed Temel bin Hüseyin Muhtar-ı Karye Sin 35 Müsin 1257	Ođlu Mehmed T: 1256	4. Ođlu Halid Sin 12	5. Diđer ođlu Hasan Sin 10 Tüvana 1252	6. Kır ca sakallı Hacı Efendi Ođlu Ođlu Hasan bin Mehmed Muhtar-ı Sani Sin 40	Ođlu Ömer T: 1260			
7. Ođlu Mehmed Sin 20 Reft be Tuna 1256	8. Diđer ođlu Ali Sin 15 Reft be Asitane 1253	9. Diđer ođlu Ömer Sin 10 F: fi 5 zilhicce 1253	10. Diđer ođlu Salih Sin 3	11. Kara sakallı Emin bin Ahmed Sin 45	Ođlu İsmail T: 1260	12. Ođlu ter bıyıklı Salih Sin 22	Ođlu Hasan T: 1258	Ođlu Süleyman T: 1256	Ođlu İbrahim T: 1260	13. Diđer ođlu Mehmed Sin 20 Reft be Asitane 1251	Ođlu Kamil T: 1252
14. Kumral bıyıklı Mahmud bin Ahmed Sin 35 F: 1256	15. Ođlu Memiş Sin 15	Ođlu Süleyman T: 1259	16. Diđer ođlu Süleyman Sin 12 F: 1253	17. Diđer ođlu Mustafa Sin 12	18. Diđer ođlu Mustafa Sin 5 Tüvana 1258	19. Diđer ođlu Ahmed Sin 1 F: 1257	20. Kara bıyıklı Mustafa bin Hasan Sin 35 F: fi 11 Muharrem 1252				

21. Ođlu Hasan Sin 12 F: 1253	22. Kara bıyıklı Yakub bin Osmna Sin 30	23. Kır sakallı Abdurrahman bin Durmuş Sin 60 F: 1253	24. Ođlu kumral bıyıklı Mehmed Sin 35 Reft be Asitane 1251 F: 1252	Ođlu Haşim T: 1252	25. Diđer ođlu kara bıyıklı Hasan Sin 30 Reft be Asitane 1252	Ođlu Mehmed T: 1256	Ođlu Hasan T: 1260	26. Diđer ođlu ter bıyıklı Mustafa Sin 22 Asitenede	Ođlu Abdurrahim T: 1259	Ođlu Abdurrahman T: 1254	Ođlu Dursun T: fi 8 Şaban 1261
27. Diđer ođlu Durmuş Sin 20 Reft be Asitane 1251	Ođlu Timur T: 1260	28. Diđer ođlu İbrahim Sin 13 F: 1254	Ođlu Mahmud T: 1257	29. Hafidi Kamil bin Hasan Sin 1	30. Kır sakallı Ali bin Hüseyin Sin 60 F: fi 11 Cemaziyelahir 1259	Ođlu Ahmed T: fi 20 Cemaziyelevvel 1255	Ođlu Hüseyin T: 1253	31. Ođlu Ahmee Sin 13 F: fi 5 zilhicce 253	32. Diđer ođlu Durmuş Sin 3 F: fi 5 zilhicce 1253	33. Diđer ođlu Mustafa Sin 2	
34. Diđer ođlu Ali Sin 1 F: 1259	Ođlu ömer T: 1257	35. Aksakallı Hasan bin Mahmud Sin 60	36. Ođlu kara bıyıklı Mahmud Sin 31	Ođlu Mehmed T: 1252	37. Diđer ođlu ter bıyıklı Mustafa Sin 25 Reft be Asitane 1251 F: 1253	Ođlu Mustafa T: 1255	38. Diđer ođlu Tahir Sin 21	39. Kır sakallı Ali bin Mehmed Sin 52 F: fi 5 Ramazan1252	40. Ođlu Mehmed Sin 20 Reft be Asitane 1251 F: fi 5 zilhicce 1253		
41. Diđer ođlu Abdulaziz Sin 18	42. Diđer ođlu Hüseyin Sin 14	43. Diđer ođlu Abdi Sin 10 Tüvana 1252	44. Kır sakallı Emin bin Mustafa Sin 40 Müsin 1252	45. Ođlu Mustafa Sin 12	Ođlu Mehmed T: 1252	Ođlu Selim	46. Yiđeni Ahmed bin Ali Sin 12 F: 1253	47. Kara bıyıklı Mahmud bin Mustafa Sin 35 Müsin 1257			

SAYFA270

48. Karındaşı kara bıyıklı Mehmed Sin 30	Ođlu İbrahim T: 1257	Ođlu Ahmed T: 1259	49. Ođlu Mustafa Sin 1	50. Kır sakallı Hasan bin Ahmed Sin 60 F: fi 11 zilhicce 1254	Ođlu Halid T: 1254	51. Ođlu kara bıyıklı Ömer Sin 30 Reft be Asitane 1252 F: fi 5 zilhicce 1253	52. Diđer ođlu Ali Sin 12	53. Diđer ođlu Salih Sin 6 Tüvana 1257	54. Diđer ođlu Süleyman Sin 2	
55. Kır sakallı Ahmed bin Yakub Sin 45 F: fi 5 zilhicce 1253	56. Ođlu Mustafa Sin 12	57. Diđer ođlu Hasan Sin 11 Tüvana 1252	58. Diđer ođlu Yakub Sin 8 Tüvana 1255	59. Kara bıyıklı Salih bin Memiş Sin 35 Reft be Asitane 1252	Ođlu Yusuf T: 1251	Ođlu Ömer T: 1255	60. Ođlu Memiş Sin 1			
61. Ter bıyıklı Osman bin Yakub Sin 20 Reft Bu Dahi	Ođlu Ahmed T: 1254	Ođlu İsmail T: 1255	62. Aksakallı Mustafa bin Hüseyin Sin 70 F: fi 7 Rebiulevvel 1254	63. Ođlu kara bıyıklı Durmuş Sin 40 Reft be Asitane 1252	Ođlu Halid T: 1252	64. Diđer ođlu kara bıyıklı Ali Sin 30	Ođlu Salih T: 1252	Ođlu Salih T: 1258	65. Hafidi Hasan bin Durmuş Sin 15 Reft be Asakir-i Mansure 1254	66. Diđer Hafidi Hüseyin T: fi 7 Muharrem 1259
67. Diđer hafidi Ahmed Sin 3	68. Diđer hafidi Bayram Sin 4 Tüvana 1260	69. Diđer hafidi Mehmed bin Ali Sin 6 Tüvana 1257	70. Kır sakallı Osman bin Feyzullah Sin 50 F: fi 5 zilhicce 1253	71. Ođlu Hüseyin Sin 15 F: fi 25 Muharrem 1259	72. Diđer ođlu Bayram Sin 12 Reft be Asakir-i Mansure 1252					
73. Diđer ođlu Durmuş Sin 5 F: fi 5 zilhicce 1253	74. Diđer ođlu Hasan Sin 1 F: fi 5 zilhicce1253	75. Kumral sakallı İbrahim bin İsmail Sin 50	76. Ođlu Kumral bıyıklı Osman Sin 32 Reft be Bursa 1251	77. Diđer ođlu kara bıyıklı Hasan Sin 28	78. Diđer ođlu Salih Sin 12					
79. Diđer ođlu Ali Sin 8 Reft be Asakir-i Mansure 1254	80. Diđer ođlu Ömer Sin 3	81. Köse sakallı Derviş bin İsmail Sin 60 F: fi 19 Muharrem 1251	82. Ođlu ter bıyıklı İsmail Sin 30	Ođlu Ahmed T: 1251	Ođlu Cafer T: 1260	83. Diđer ođlu Ali Sin 24 Reft be Tuna 1252 F: 1254	84. Diđer ođlu Mehmed Sin 18 Reft be Asakir-i Mansure 1251 F: 1260	85. Diđer ođlu Ömer Sin 9 F: fi 5 zilhicce 1253		
86. Diđer ođlu Osman Sin 8 Tüvana 1254	87. Kara sakallı Yakub bin Abdullah Sin 35 F: fi 5 zilhicce 1253	88. Karındaşı kara sakallı Mustafa Sin 39 Müsin 1253	89. Ođlu kara bıyıklı Ali Sin 25	Ođlu Bayram Ali T: 1252	90. Diđer ođlu ter bıyılı Emin Sin 24 Reft be Asakir-i Mansure 1251	91. Diđer ođlu Ömer Sin 10 F: fi 5 zilhicce 1253				

92. Yiğeni Hüseyin bin Ali Sin 1	93. Kır sakallı Ahmed bin Ömer Sin 60 F: fi 5 zilhicce 1253	94. Oğlu kumral bıyıklı Hasan Sin 40 Müsin 1252	Oğlu Halid T: 1255	Oğlu Süleyman T: 1258	Oğlu Kamil T: fi minh	95. Hafidi Süleyman Sin 6 Reft be Asakir-i Mansure 1254 F: 1258	96. Diğer hafidi Sin 3	97. Diğer hafidi Sin 1	98. Köse sakallı Hasan bin Osman Sin 60
99. Oğlu kara bıyıklı Osman Sin 35 Reft be Asitane 1251 F: 1254	Oğlu Mehmed T: 1252 F: 1255	100. Diğer oğlu kara bıyıklı Ali Sin 30 Reft be Asitane 1251 F: fi 17 Ramazan1252	101. Diğer oğlu ter bıyıklı Reft be Tuna 1252	102. Diğer oğlu Süleyman Sin 11 Reft be Asakir-i Mansure 1254	Oğlu Ali T: fi 26 Rebiulahir 1260	103. Diğer oğlu Halid Sin 5 F: fi 5 zilhicce 1253	104. Hafidi İsmail bin Osman Sin 12 F: fi 5 zilhicce 1253		
105. Ahmed bin Mustafa Sin 18 Reft be Asitane 1251 F: fi 27 zilhicce 1254	106. Karındaşı İbrahim Sin 14 Reft be Asakir-i Mansure F: fi 5 Rebiulevvel 1254	107. Diğer karındaşı Hüseyin Sin 10 F: fi 5 zilhicce 1253	108. Diğer karındaşı Yakub Sin 8 Reft be Asitane 1252 F: fi 5 zilhicce 1253	109. Diğer karındaşı Mahmud Sin 5 Tüvana 1258	110. Kumral bıyıklı Salih bin Yakub Sin 35 F: fi 15 Rebiulevvel 1254	Oğlu Yakub T: 1256	Oğlu Mustafa T: 1259		
111. Oğlu Mahmud Sin 3	112. Diğer oğlu Ali Sin 2	113. Kumral bıyıklı Hasan bin Mustafa Sin 35 Reft Bu Dahi	114. Oğlu Memiş Sin 10 Tüvana 1253	Oğlu Şakir T: fi 3 Şaban 1258	115. Diğer oğlu Ali Sin 1	116. Kumral sakallı Osman bin Mustafa Sin 45	117. Oğlu Yusuf Sin 12 Reft be Asakir-i Mansure 1254		
118. Diğer oğlu Abdulkerim Sin 8 Tüvana 1255	119. Diğer oğlu Mahmud Sin 1 F: fi 9 Cemaziyelevvel 1259	Oğlu İlyas T: 1253 F: 1259	120. Diğer oğlu Emin Sin 1	121. Yiğeni Memiş bin Hüseyin Sin 14	122. Karındaşı Osman Sin 12 F: fi 5 Rebiulevvel 1254	123. Diğer yiğeni Mustafa bin Ahmed Sin 14			
124. Diğer yiğeni Ömer bin Ali Sin 6 Tüvana 1257	125. Karındaşı Reşid Sin 5 Tüvana 1258 F: fi 22 Safer 1258	126. Kumral bıyıklı Yakub bin Osman Sin 40 Müsin 1252	Oğlu Selim Tüvana 1251	Dğeri Şaban T: fi 17 zilhicce 1259	127. Oğlu Ömer Sin 11 Tüvana 1252	128. Diğer oğlu İbrahim Sin 8 Tüvana 1255 F: fi 23 Rebiulahir 1260	129. Kır sakallı Hasan bin Osman Sin 55 F: fi 5 zilhicce 1253		

SAYFA271.

130. Oğlu kara bıyıklı Salih Sin 30	131. Diğer oğlu Osman Sin 18 F: fi 5 zilhicce 1253	132. Kara sakallı Yunus bin Ömer Sin 40 Reft be Asitane 1251	Oğlu İsmail T: fi 19 Şaban 1251	Oğlu Hasan T: 1258	Oğlu	133. Oğlu Mehmed Sin 1 F: fi 5 Cemaziyelevvel 1251	134. Ter bıyıklı Ahmed bin Ali Sin 22	135. Karındaşı Memiş Sin 14	136. Diğer karındaşı Hasan Sin 15 Reft be Asitane 1251 F: 1259	
137. Diğer karındaşı Genç Ali Sin 8 Tüvana 1255	138. Kara bıyıklı Hüseyin bin Mehmed Sin 35 Tunda 1255	Oğlu Osman T: 1258	Oğlu Reşid T: 1255	139. Oğlu İdris Sin 7 F: 1258	140. Diğer oğlu Ahmed Sin 4 Tüvana 1260	141. Diğer oğlu Mustafa Sin 1	142. Kır sakallı Hüseyin bin Mustafa Sin 60 F: fi 5 zilhicce 1255	143. Sarı bıyıklı Mehmed bin Abduleri0 Sin 28 F 1253		
144. Kara Bıyıklı Mustafa bin İsmail Sin 34 Reft be Tuna 1252	145. Oğlu İbrahim Sin 15 Reft be Tuna 1252	146. Diğer oğlu Salih Sin 15	147. Diğer oğlu Osman Sin 6 Tüvana 1257	148. Karındaşı Yakub bin İsmail Sin 30	149. Kara sakallı Yakub bin Mahmud Sin 45	150. Oğlu Salih Sin 5 Tüvana 1258	Oğlu Mahmud T: 1261			
151. Diğer oğlu Ömer Sin 2	152. Kır sakallı Memiş bin Mahmud Sin 47	Oğlu Ahmed T: 1255	153. Aksakallı Salih bin Osman Sin 70	155. Oğlu kara bıyıklı Osman Sin 28	Oğlu Ali T:1256	Oğlu Ömer T: 1258	156. Diğer oğlu İbrahim Sin 5 F: fi 5 zilhicce 1253	157. Sarı bıyıklı Hasan bin Yahya Sin 40 Müsin 1252 F: 1259	Oğlu Ali T: 1251	Oğlu Ömer T: 1254
158 Oğlu Ahmed Sin 12	159. Yiğeni Süleyman bin Ali Sin 6 F: fi 5 zilhicce 1253	160. Kır sakallı Ahmed bin Hüseyin Sin 65 F: fi 22 Rebiulevvel 1260	161. Oğlu sarı bıyıklı Hüseyin Sin 35 Reft be Asitane 1251	Oğlu Mehmed T: 22 Rebiulahir 1260	162. Diğer oğlu kara bıyıklı Ömer Sin 30 Budahi reft	Oğlu Memiş T: 1260	163. Diğer oğlu kumral bıyıklı Hasan Sin 27 Reft kaza-i Akcaabat Tabii			

										Trabzon 1254													
164. Kır sakallı Osman bin Hüseyin Sin 55		165. Kumral bıyıklı Hasan bin Hüseyin Sin 45.		Oğlu Süleyman T: 1252		166. Oğlu Ali Sin 12		167. Diğer oğlu Mustafa Sin 10 Tüvana 1252		168. Diğer oğlu Süleyman Sin 1 F: 1255		169. Sarı bıyıklı Ali bin Musa Sin 35 F: 1253		170. Oğlu Süleyman Sin 10 Tüvana 1252		Oğlu Ali T: 1260							
171. Diğer oğlu Mustafa Sin 1		172. Sarı bıyıklı Mahmud bin Musa Sin 31		Oğlu Keleş T: 1256		Oğlu Salih T: 1260		173. Karındaşı kumral bıyıklı Hasan Sin 27 F: fi 5 zilhicce 1253		174. Diğer karındaşı kumral bıyıklı Yakub Sin 25 Reft be Tuna 1252		175. Diğer karındaşı Salih Sin 21 F: 1255		176. Diğer karındaşı ı Eyyüb Sin 15		177. Diğer karındaşı İsmail Sin 10		Oğlu Receb T: 1258					
178. Sarı bıyıklı Yahya bin Hüseyin Sin 35 F: 1253		179. Oğlu İbrahim Sin 10 F: fi 5 zilhicce 1253		180. Diğer oğlu Mehmed Sin 7 F: fi 5 zilhicce 1253		181. Mustafa bin Hüseyin 22 Reft be Asitane 1252		Oğlu hasan T: 1258		182. Sarı bıyıklı Memiş bin Hüseyin Sin 35 Müsin 1257		Oğlu Memiş T: 1254		Oğlu Keleş T: 1260		Oğlu Mehmed T: 1254		183. Kara bıyıklı Emin bin Hüseyin Sin 33		Oğlu Hasan T: 1258		184. Oğlu Hasan Sin 9 Tüvana 1254	
185. Kara bıyıklı Abdi bin Hasan Sin 40 Müsin 1252		186. Oğlu Mustafa Sin 10 Tüvana 1252		187. Diğer oğlu Mehmed Sin 7 Tüvana 1256 F: fi 14 Cemaziyelevvel 1258		188. Diğer oğlu Yunus Sin 1		189. Kara bıyıklı Ahmed bin Hasan Sin 35 F: fi 5 zilhicce 1253		190. Oğlu Ahmed Sin 1		191. Kara bıyıklı Hüseyin bin Hasan Sin 24 Bu dahi Reft		Oğlu Hasan T: fi 18 Rebiulevvel 1260									
192. Kara bıyıklı Ahmed bin Mustafa Sin 40 Müsin 1252		193. Oğlu İbiş Sin 12		194. Diğer oğlu Memiş Sin 8 F: fi 25 Şevval 1254		195. Diğer oğlu Molla Sin 3		196. Diğer oğlu Keleş Sin 1		197. Sarı bıyıklı Salih bin Mustafa Sin 30 F: fi 5 zilhicce 1253		198. Oğlu Ömer Sin 1 F: fi 5 zilhicce 1253		Oğlu Hasan T: 1253		199. Karındaşı sarı bıyıklı Hüseyin Sin 35 Reft be Asitane 1252							
200. Oğlu Yunus Sin 6 Tüvana 1257		201. Diğer oğlu Abdulkerim Sin 4		202. Diğer karındaşı ter bıyıklı Zekeriyya Sin 25 F: 1256		Oğlu Mustafa T: 1252		Oğlu Mehmed T: fi 20 Ramazan1255		203. Oğlu Kasım Sin 1 F: fi 5 Muharrem12 55		204. Diğer karındaşı ret bıyıklı Hasan Sin 23		Oğlu Halid T: fi 15 Cemaziyeleahir 1257		Oğlu İdris T: fi 17 Safer1255		205. Kır sakallı Ali bin Durmuş Sin 60 F: fi 21 Ramazan12 54					
206. Oğlu ter bıyıklı Hasan Sin 22		Oğlu Mehmed T: 1258		Oğlu Hasan T: 1252 F: 1256		207. Hafid Halid bin Hasan Sin 3 F: 1254		208. Diğer hafidi Mustafa Sin 1		209. Yiğeni Mustafa bin Memiş Sin 16 F: fi 5 zilhicce 1253		210. Kır bıyıklı Memiş bin Hasan Sin 46		211. Oğlu ter bıyıklı Hürşid Sin 23									
212. Diğer oğlu Mustafa Sin 12				213. Diğer oğlu Ali Sin 10 F: fi 5 zilhicce 1253				214. Kır sakallı Memiş bin Abdurrahim Sin 55 F: 1258				215. Oğlu sarı bıyıklı Hasan Sin 28 Reft be Tuna 1252.				216. Diğer oğlu ter bıyıklı Mustafa Sin 24		217 Diğer oğlu İbrahim Sin 12					

SAYFA272

218. Diğer oğlu Ali Sin 8 F: fi 5 zilhicce 1253		219. Ter bıyıklı Durmuş bin Mehmed Sin 26 Reft be Tuna1252		220. Oğlu Halid Sin 3		221. Diğer oğlu Şerif Sin 1 F: fi 5 zilhicce 1253		222. Kır sakallı Mustafa bin Mahmud Sin 60 F: 1255		223. Oğlu ter bıyıklı Osman Sin 27		Oğlu Mehmed T: 1258		224. Diğer oğlu ter bıyıklı Hasan Sin 25					
225. Diğer oğlu Sin 11 Tüvana 1252				226. Hafid Kasım bin Osman Sin 3		227. Kır bıyıklı Yusuf bin Mustafa Sin 39 F: fi5 zilhicce 1253		228. Diğer hafidi Tahir Sin 1 F: fi 5 zilhicce 1253		229. Sarı bıyıklı Derviş bin Yusuf Sin 35 Reft be Tuna 1252 F: fi 5 zilhicce 1253		230. Oğlu İdris Sin 8 Tüvana 1255		231. Diğer oğlu Sadullah Sin 6 Tüvana 1257					
232. Diğer oğlu Salih Sin 1		233. Kır bıyıklı Yuusf bin Mustafa Sin 39 F: fi 5 zilhicce 1253		234. Kır sakallı Memiş bin Ali Sin 60 F: fi 21 Receb 1252		235. Tebası Mahmud Sin 9		236. Oğlu kara bıyıklı Salih Sin 35 Müsin 1257		Oğlu Tahir T: 1252		237. Tebası Mustafa Sin 8 Tüvana 1255		238. Kara bıyıklı Ömer bin Memiş Sin 34		Oğlu Mehmed T: 1252		Oğlu Yakub T: 1255	
239. Karındaşı sarı bıyıklı Yusuf Sin 30				Oğlu memiş T: 1258		Oğlu Memiş T: 1253 F: 1254		240. Diğer karındaşı ter		241. Diğer karındaşı Emin		242. Diğer karındaşı		243. Hafidi Yunus bin Salih		244. Diğer hafidi Arif Sin 7			

				biyıklı İdris Sin 24 Reft be Tuna 1252 F: 1254	Sin 12 F: fi 21 Cemaziyelevvel 1257	hamid Sin 4 F: 1254	Sin 9 Tüvana 1254	Tüvana 1256		
245. Diğer hafidi Mustafa Sin 5	246. Diğer hafidi Tahir Sin 3 F: 1255	247. Diğer hafid Reşid bin Ömer Sin 8 Tüvana 255	248. Diğer hafidi Mehmed Ali Sin 5 F: fi 11 Şevval 1254	249. Diğer hafidi Süleyman Sin 3	250. Diğer hafidi Temel Sin 1					
251. Kara biyıklı Memiş bin Mustafa Sin 40 Müsin 1252 F: fi 5 zilhicce 1253	252. Oğlu Mustafa Sin 14	Oğlu Memiş T: 1260	253. Kara sakallı Musa bin Mehmed Sin 45	Oğlu Hasan T: 1253	Oğlu Ahmed T: 1254 F: 1260	254. Oğlu salih Sin 5 Tüvana 1258	255. Diğer oğlu Mehmed Sin 2	256. Kır sakallı Hasan bin Ahmed Sin 55 F: fi 5 zilhicce 1253	257. Oğlu kara biyıklı Ahmed Sin 31 Bu dahi Reft F: 1254	
258. Diğer oğlu Osman Sin 15 Bayburt 1252	259. Diğer oğlu Salih Sin 12	260. Diğer oğlu Yusuf Sin 7	261. Diğer oğlu Ömer Sin 4	262. Kumral biyıklı Hasan bin İbrahim Sin 40 F: 1260	263. Oğlu Mehmed Sin 12 F: 1255	264. Diğer oğlu Ali Sin 1				
265. Kumral biyıklı Abdulaziz bin İbrahim Sin 35 F: fi 5 zilhicce 1253	266. Oğlu İbrahim Sin 18	267. Diğer oğlu Ali Sin 10 Bayburta F: fi 5 zilhicce 1253	268. Diğer oğlu Osman Sin 8	269. Diğer oğlu Ömer Sin 5 F: fi 5 zilhicce 1253	270. Diğer oğlu Mehmed Sin 1 F: fi 5 zilhicce 1253	271. Ahmed bin Çakır Sin 18				
272. Karındaşı İbrahim Sin 15	273. Diğer karındaşı Yusuf Sin 10 F: fi 5 zilhicce 1253	274. Diğer karındaşı Yakub Sin 8	275. Diğer karındaşı Memiş Sin 5 Tüvana 1258	276. Müzellef Sakallı Durmuş bin Ahmed Sin 24 F: 1255	277. Mehmed bin Ahmed Sin 24					
278. Karındaşı Osman Sin 3	279. Kara biyıklı Osman bin Mustafa Sin 30	Oğlu Mustafa T: 1256	Oğlu Mehmed T: 1252	280. Kır sakallı Hüseyin bin Mehmed Sin 55	Oğlu talib T: 1252	281. Oğlu kara biyıklı Ali Sin 30 F: 1255	282. Diğer oğlu ter biyıklı Süleyman Sin 25	Oğlu Yusuf T: 1255	283. Diğer oğlu Miktat Sin 16	Oğlu Ruşen T: 1260
284. Diğer oğlu Arif Sin 11 Tüvana 1252	285. Diğer oğlu Hamid Sin 10 Tüvana 1256	286. Diğer oğlu İbrahim Sin 7 Tüvana 1256	287. Diğer oğlu Salih Sin 1	288. Kır sakallı Keleş bin Mehmed Sin 48	289. Oğlu kara biyıklı Memiş Sin 27	Oğlu Cafer T: 1252	290. Diğer oğlu Hasan Sin 8 Tüvana 1255			
291. Halim bin Ali Sin 4 F: fi 15 Rebiulevvel 1254	292. Kumral biyıklı Mazhar bin Ömer Sin 35 Müsin 1257	293. Oğlu Salih Sin 9 Tüvana 1254	294. Diğer oğlu Mustafa Sin 7 F: 1252	295. Kumral sakllı Ahmed bin Süleyman Sin 40 Müsin 1252	296. Osman bin Hasan Sin 15 Reft be Asitane	297. Karındaşı Yakub Sin 14				
298. Diğer karındaşı Mahmud Sin 8 Tüvana 1255	299. Orta boylu şâbb-ı emredMahmud bin Durmuş Sin 13 Amed an kayd şode fi 5 1252	300. Orta boylu ter biyıklı Ömer bin İsmail Sin 25 Amed an mahalle-i Pindoz fi 11 Rebiulevvel 1254	Oğlu İsmail T: fi 28 Rebiulevvel1260	301. Orta boylu kara sakallı Osman bin Mehmed Sin 45 Hini tahrirde sehven mebni kayd şod fi 20 Rebiulahir 1254	302. Orta boylu kara sakallı Ali bin Mehmed Sin 40 Bu dahi F: fi 20 Şevval 1260					

SAYFA273

303. Orta boylu kara sakallı Ömer bin Memiş Sin 48 F: fi 20 Cemaziyelahir 1253 Amed an karye-i Çiklin fi 20 Ramazan1255	304. Şâbb-ı emred Memiş bin Ömer Sin 20 Amed mea	Oğlu Ali T: fi 11 Rebiulevvel 1256	305. Diğer Reşid Sin 10 Amed mea Tüvana 1260	306. Diğeri Halid Sin 3 Amed mea
--	--	--	--	---

Boş
Boş
Boş
277

Karye-i Hanzi Tabii Rize

Müslim

1. Uzun boylu kara kösece sakallı Molla Osman bin Abdullah Sin 35 Müsin 1257	2. Oğlu şâbb-ı emred İbrahim Sin 15	3. Uzunca boylu Kumral sakallı Hacı Selimoğlu bin Memiş Muhtarı karye-i Mezbur Sin 30	Oğlu Süleyman T:1258	4. Oğlu Şâbb-ı emred Bayram Sin 12 F: fi 11 Şevval 1254					
5. Diğer oğlu Tahir Sin 8 Tüvana 1255	6. Diğer oğlu Halim Sin 7 Tüvana 1256	7. Diğer oğlu Reşid Sin 1	8. Orta boylu sarı bıyıklı Hasan bin Memiş Sin 29 Reft be Asitane 1254	Oğlu Mehmed T: 1258					
9. Orta boylu ter bıyıklı Hasan bin Memiş Sin 25	Oğlu Salih T: 1260	10. Karındaşı İbrahim ter bıyıklı	11. Diğer karındaşı Halid şâbb-ı emred Sin 12	12. Orta boylu kır sakallı Ömer bin Selim Sin 5 F: fi 11 Receb 1252					
13. Oğlu şâbb-ı emred Yunus Sin 20 F: fi 8 Safer 1252	14. Diğer oğlu Hurşid Sin 8 Tüvana 1255	15. Orta boylu kara bıyıklı Emin bin Memiş Sin 35		16. Oğlu şâbb-ı emred Hüseyin Sin 12					
17. Diğer oğlu Genç Ali Sin 8 Tüvana 1255	18. Diğer oğlu Memiş Sin 4 F: 1252	19. Diğer oğlu Arif Sin 3	20. Karındaşı orta bpylu kumral bıyıklı Ömer bin Memiş Sin 30	Oğlu Salih T: 1252	Oğlu Hasan T: 1256	Oğlu İsmail T: 1258			
21. Orta boylu Aksakallı Hasan bin Mustafa Sin 65		22. Oğlu orta boylu ter bıyıklı Mustafa Sin 25 Reft be Asitane 1253	Oğlu Mustafa T: 1258	Oğlu Yusuf T: 1260	23. Diğer oğlu şâbb-ı emred Sadullah Sin 18 F: fi 11 Rebiulahir 1259	24. Orta boylu kara sakallı Ahmed bin Mustafa Sin 55 Samsun 1251			
25. Oğlu şâbb-ı emred Mehmed Sin 18	Oğlu Mustafa T: 1261	Oğlu Osman T: 1258	26. Orta boylu ter bıyıklı Ahmed bin İsmail Sin 29 F: 1260	27. Uzunca boylu kumral bıyıklı Arif bin Mustafa Sin 28	Oğlu Salih T: 1252	Oğlu Mehmed T: 1261	Oğlu Mustafa T: 1255	28. Karındaşı ter bıyıklı Hasan Sin 20 F: 1252	
29. Orta boylu ter bıyıklı Salih bin Mustafa Sin 24 F: fi 6 Rebiulevvel1260		30. Karındaşı ter bıyıklı Yakub Sin 22		31. Memiş bin Mahmud Sin 8 Tüvana 1255		32. Karındaşı Abdullah Sin 5 F: 1255			
33. Diğer karındaşı Mustafa Sin 1	34. Uzunca boylu ter bıyıklı Hasan bin Emin Sin 25 F: 1255		Oğlu Mehmed T: 1252		35. Karındaşı orta boylu ter bıyıklı Ömer Sin 22		Oğlu Hasan T: fi 29 Receb 1258		36. Diğer karındaşı Şâbb-ı emred Ali Sin 19 F: 1260

SAYFA278.

37. Orta boylu kumral sakallı Memiş bin Osman Sin 50 F: 1254	38. Oğlu uzun boylu kara bıyıklı Mustafa Sin 30	Oğlu Mstafa T: 1252	Oğlu Hasan T: 1260	Oğlu Kamil T: 1259	Oğlu Osman T: 1259	Oğlu Ali T: 1261	39. Diğer oğlu şâbb-ı emred Yunus İsn 12 Reft be Asakir-i Mansure 1254 F: 1258	40. Diğer oğlu Tahir Sin 5 Tüvana 1258	41. Hafidi İbrahim bin Mustafa Sin 8 Tüvana 1255	
42. Diğer hafidi Kamil Sin 1		43. Yiğeni orta boylu kara bıyıklı Mustafa bin Abdi Sin 30		Oğlu Ahmed T: 1253		44. Diğer yiğeni şâbb-ı emred Hasan bin Aziz Sin 15 F: 1255		45. Karındaşı şâbb-ı emred Hasan Sin 15 F: 1255		46. Orta boylu kumral sakallı Mehmed bin Mahmud Sin 50 F: 1254
47. Oğlu kumral bıyıklı Mahmud Sin 30	Oğlu Salih T: 1258	48. Diğer oğlu ter bıyıklı Osman Sin 22		Oğlu Hasan T: 1258 F: 1260	Oğlu Ahmed T: 1261	49. Hafidi Arif bin Mahmud Sin 1 F: 1256	50. Diğer hafid Mehmed bin Osman Sin 2.	51. Orta boylu Aksakallı Ömer bin Hüseyin Sin 70 F: 1253	52. Oğlu orta boylu sarı bıyıklı Hasan Sin 45 F: 1253	
53.	Oğlu Hasan	Oğlu Ali	Oğlu Ömer	54.	55.	56.	57.	Oğlu		

Orta boylu ter bıyıklı Hafidi Hüseyin bin Hasan Sin 25	T: 1255	T: 1260	T: 1258	Diğer hafidi Memiş Sin 7 Tüvana 1256	Diğer oğlu Salih Sin 2 F: 1252	Diğer oğlu Süleyman Sin 1 F: 1258	Orta boylu sarı ter bıyıklı Mustafa bin Ömer Sin 40 Müsin 1252	Dursun T: 1252
58. Orta boylu kır sakallı Ahmed bin Hüseyin Sin 40	Oğlu osman T: 1253		59. Oğlu Hüseyin Sin 10 Tüvana 1253	60. Diğer oğlu Hurşid Sin 8 Tüvana 1255	61. Diğer oğlu Hasan Sin 1	62. Orta boylu kırca sakallı Yakub bin Mehmed Sin 45 Refi? F: 1256		
63. Oğlu orta boylu kırca bıyıklı Mehmed Sin 28	64. Diğer oğlu Süleyman Sin 5 Tüvana 1258		65. Orta boylu kır sakallı Ahmed bin Mehmed Sin 47 F: 1253	66. Oğlu orta boylu kara bıyıklı Mustafa Sin 25 F: 1255	Oğlu Ahmed T: 1255			
67. Diğer oğlu şâbb-ı emred Sin 18	Oğlu Ali T: 1260		68. Diğer oğlu şâbb-ı emred Keleş Sin 15 F: 1255	69. Diğer oğlu Hasan Sin 7 Tüvana 1256	70. Diğer oğlu Mehmed Sin 1	71. Hafidi Abdullah Sin 18		
72. Kara boylu kırca sakallı Ömer bin Mehmed Sin 45 F: 1260	Oğlu Şaban T: 1255		73. Oğlu Salih Sin 7 Tüvana 1256	74. Orta kır sakallı Hasan bin Mehmed Sin 55 F: fi 15 Receb 1252	75. Oğlu Kasım Sin 10 F: 1258	Oğlu Osman T: 1256 F:1260		76. Diğer oğlu Mehmed Sin 6 F:1252
77. Diğer oğlu Abdulhamid Sin 1 F: 1256	78. Orta boylu kumral bıyıklı Ömer bin Mehmed Sin 50		Oğlu Mustafa T: 1256	79. Oğlu şâbb-ı emred Abdullah Sin 18	Oğlu İsmail T: 1258	80. Diğer oğlu İsmail Sin 10 F: fi 1 Ramazan1252		81. Diğer oğlu Osman Sin 1 F: 1252
82. Diğer oğlu Hasan Sin 3		83. Orta boylu sarı bıyıklı Memiş bin Mehmed Sin 35 F: 1252		Oğlu Bekir T: 1252	84. Oğlu Reşid Sin 1 F: 1252		85. Uzunca boylu kumral sakallı Ömer bin Hüseyin Sin 45	86. Oğlu Osman Sin 5 F: fi 21 zilhicce 1252
87. Orta boylu kara bıyıklı Memiş bin Ahmed Sin 55 F: fi 28 Ramazan1261	88. Oğlu orta boylu kara bıyıklı Ahmed Sin25 Refi be Asitane 1251		Oğlu Süleyman T: 1253	Oğlu Mustafa T: 1256	89. Diğer oğlu Ömer bin ter bıyıklı Sin 22	Oğlu Mustafa T: 1256		90. Diğer oğlu şâbb-ı emred Ahmed Sin 16 F: fi 3 Şevval 1261

SAYFA279

91. Diğer oğlu şâbb-ı emred İdris Sin 15 Refi be Asakir-i Mansure 1252		92. Diğer oğlu şâbb-ı emred Ali Sin 11 Tüvana 1252		93. Diğer oğlu Keleş Sin 4 Tüvana 1260	94. Orta boylu şâbb-ı emred Ahmed bin Hüseyin Sin 16	95. Orta boylu Kumral bıyıklı İsmail bin Mustafa Sin 29		Oğlu Reşid T: 1256 F: 1259		
96. Oğlu Abdulhlım Sin 4	97. Karındaşı Ahmed bin Mustafa Sin 26	Oğlu Mehmed T: 1259		Oğlu Abdülaziz T: 1256	98. Diğer karındaşı Salih Sin 24	Oğlu İlyas T: fi 17 Safer1258	Oğlu Receb T: 1256 F: fi 28 Rebiulevvel1259	99. Diğer karındaşı şâbb-ı emredÖmer Sin 20	Oğlu Memiş T: 1261	100. Orta boylu kara bıyıklı Hasan bin Ömer Sin 40 Müsin 1252
101. Oğlu Ömer Sin 5 F: fi 18 Ramazan1252	102. Diğer oğlu Memiş Sin 3		103. Orta boylu şâbb-ı emred Mustafa bin Ahmed Sin 14		104. Karındaşı Ali Sin 10 Tüvana 1253	105. Diğer karındaşı Mikat Sin 7 Tüvana 1260	106. Orta boylu kara bıyıklı Abdullah bin Yakub Sin 35 Müsin 1257		Oğlu Yakub T: 1253	Oğlu Ali T: 1258
107. Karındaşı şâbb-ı emred Tahir Sin 20		Oğlu Mehmed T: 1255		108. Orta boylu sarı bıyıklı Ahmed bin Ahmed Sin 27	109. Orta boylu kara bıyıklı Abdullah Sin 40 Müsin 1252 F: fi 9 Rebiulevvel 1261	110. Oğlu Yusuf Sin 4 Tüvana 1260 F: fi 5 Rebiulahir 1261		111. Orta boylu Kösece skallı Osman bin Yakub Sin 30 F: 1260		
112.	113.	114.		Oğlu Hasa	Oğlu Ali	115.		Oğlu Hasan		

Uzun boylu kara sakallı Osman bin Ali Sin 31	Kısa boylu kara sakallı Ali bin Osman Sin 50	Ođlu kara bıyıklı Ömer Sin 25 Ref't be Asitane 1254	T: 1256	T: 1260	Diđer ođlu řabb-ı emred Ahmed Sin 15	T: 1256
116. Orta boylu ter bıyıklı Hasan bin Mehmed Sin 25 Ref't be Samsun 1251 F: 1252	117. Karındařı řabb-ı emred Salih Sin 18	118. Diđer karındařı Mustafa Sin 1	119. Orta boylu kumral bıyıklı Ali bin Yakub Sin 32	Ođlu Mustafa T: 1258		
120. Karındařı orta boylu kara bıyıklı Memiř Sin 28 Asitane 1251	Ođlu Hasan T: 1261	121. Diđer karındařı İbrahim Sin 25	122. Orta boylu kumral bıyıklı Hasan bin Yakub Sin 32	123. Diđer karındařı Yusuf řabı emred Sin 12 Manusrede 1254		
124. Yiđeni Osman bin Hüseyin Sin 11	125. Orta boylu ter bıyıklı Hasan bin Memiř Sin 25	Ođlu Zekeriyya T: 1258	126. Karındařı řabb-ı emred Mehmed Sin 22	127. Yiđeni Yusuf bin Hüseyin Sin 5		
128. Orta boylu kara bıyıklı Hüseyin bin Ahmed Sin 35 Müsin 1257	129. Ođlu řabb-ı emred Ahmed Sin 15	130. Diđer ođlu Ömer Sin 8 Tüvana 1255	131. Diđer ođlu İdris Sin 5 Tüvana 1258	132. Diđer ođlu Halid Sin 3		
133. Orta boylu kara sakallı Osman bin Ahmed Sin 50	134. Ođlu Tahir Sin 5 F: 1252	135. Orta boylu kara bıyıklı Mustafa bin Said Sin 37 Tüvana 1254	136. Ođlu Mehmed Sin 11 Tüvana 1252	137. Diđer ođlu Hüseyin Sin 7 Tüvana 1256	138. Diđer ođlu Yakub Sin 5 Tüvana 1258	

SAYFA 280

Karye-i Betroz Tabii Rize

Müslim

1. Orta boylu Aksakallı Sandıklı ođlu Molla Yakub bin Hüseyin İmam-ı Karye-i Mezbur Sin 60	2. Yiđeni Mehmed bin Hasan Sin 20 F: fi 21 Cemaziyelevvel 1258	Ođlu Ahmed T: 1260	3. Orta boylu kumral sakallı Kara Hasan Ođlu Hüseyin bin Abdullah Muhtar-ı Karye-i Mezbur Sin 45	Ođlu İsmail T: 1260	4. Orta boylu Müzellef sakallı Emirođlu Mehmed bin Osman Muhtar-ı Sani Sin 22
5. Ahmed bin Memiř Sin 11 Tüvana 1252	6. Karındařı Hüseyin Sin 5 Ref't be Asakir-i Mansure 1252	7. Diđer karındařı Osman Sin 2 F: fi 19 Ramazan 1252	8. Uzun boylu kumral bıyıklı Mustafa bin Hüseyin Sin 46 F: fi 11 Receb 1252	9. Ođlu řabb-ı emred Sin 14 Bu dahi Ref't	
10. Diđer ođlu Yusuf řabb-ı emred Sin 4 F: fi 14 Receb 1252	11. Diđer ođlu İdris Sin 7 Tüvana 1256	12. Diđer ođlu Yunus Sin 4 Tüvana 1260	13. Diđer ođlu Tahir Sin 2 F: fi 14 Cemaziyelevvel 1252	14. Uzun boylu kır skallı Memiř bin Ahmed Sin 59	Ođlu Süleyman T: 1252
15. Ođlu orta boylu ter bıyıklı Ahmed Sin 25	16. Diđer ođlu řabb-ı emred Hasan Sin 11 Tüvana 1252	17. Hafid Ali bin Ahmed Sin 5 F: fi 21 Ramazan 1252	18. Diđer hafidi Mehmed Sin 2	19. Yiđeni Mustafa bin Hasan Sin 14	
20. Karındařı İsmail Sin 9 Tüvana 1254 F: fi 8 Ramazan 1257	21. Orta boylu kumral sakallı Emin bin Ahmed Sin 40 Müsin 1252	22. Ođlu řabb-ı emred Ali Sin 18	Ođlu İsmail T: 1252	Ođlu Salih T: 1261	23. Diđer ođlu řabb-ı emred Durmuř Sin 11 Tüvana 1252
25. Ođlu Süleyman Sin 10 Tüvana 1253	26. Diđer ođlu Mahmud Sin 8 Tüvana 1255	27. Diđer ođlu Hüseyin Sin 1	28. Karındařı orta boylu ter bıyıklı İbrahim bin Hüseyin Sin 25 Ref't be Hicaz 1254	29. Diđer karındařı orta boylu řabb-ı emred Ömer Sin 18	

30. Tebası Ali bin Mehmed Sin 12 Reft be Asakir-i Mansure 1252		31. Orta boylu kumral skallı Memiş bin Mahmud Sin 50 Bu dahi		32. Oğlu orta boylu ter bıyıklı Abdurrahman Sin 24 Reft be Asitane 1251		Oğlu Osman T: 1253		Oğlu Mahmud T: 1261		33. Karındaşı şâbb- ı emred Abdulhamid Sin15	
34. Orta boylu kumral bıyıklı Ali bin Ahmed Sin 12	Oğlu Mehmed T: 1252	Oğlu Hurşid T: 1261	Oğlu Ahmed T: 1259	35. Oğlu Halid Sin 5 Tüvana 1258		36. Diğer oğlu Reşid Sin 2	37. Karındaşı Şâbb-ı emred Ömer Sin 15		Oğlu Mehmed T: 1259	38. Diğer karındaşı Kamil Sin 5 F: fi 15 Şevval 1252	

SAYFA281.

39. Orta boylu kumral sakallı Emin bin Hüseyin Sin 35 Müsin 1257		40. Oğlu Hüseyin Sin 10 Tüvana 1253		41. Diğer oğlu Hurşid Sin 1		42. Orta boylu kır sakallı Ahmed bin Mustafa Sin 60 F: fi 11 Şaban 1255		43. Oğlu şâbb-ı emred Ali Sin 19 F: fi 5 zilhicce 1253				
44. Diğer oğlu Memiş şâbb-ı emred Sin 15		45. Diğer oğlu Mustafa Sin 10 Tüvana 1253		46. Orta boylu Hasan bin Mustafa Sin 15 Reft be Asakir-i Mansure 1252		47. Karındaşı Hüseyin Sin 8 Tüvana 1255		48. Orta boylu kumral bıyıklı Mustafa bin Hasan Sin 35 Müsin 1257				
49. Oğlu Mehmed Sin10 Tüvana 1253		50. Diğer oğlu Ömer Sin 7 Tüvana 1256 Reft karye-i Kafkame 1261		51. Orta boylu kumral bıyıklı İsmail bin Ahmed Sin 35 Müsin 1257		52. Oğlu şâbb-ı emred Hasan Sin 15		53. Diğer oğlu Salih Sin 7 F: fi 28 zilhicce 1252				
54. Diğer oğlu Ahmed Sin 2		55. Orta boylu sarı bıyıklı Salih bin Mahmud Sin40 Müsin 1252		56. Oğlu Mustafa şâbb-ı emred Sin 15		57. Diğer oğlu İsmail Sin 4 Tüvana 1260		58. Orta boylu kara bıyıklı Ahmed bin Memiş Sin 37		Oğlu Mehmed T: 1256		
59. Oğlu Memiş Sin 4 Tüvana 1260	60. Karındaşı orta boylu ter bıyıklı Mustafa Sin 23		Oğlu Ömer T: 1257		Oğlu Ahmed T: 1253		61. Oğlu Yunus Sin 3 F: fi 15 Ramazan1257		62. Diğer oğlu Yakub Sin 1		63. Diğer karındaşı orta boylu şâbb-ı emred Ali bin Memiş Sin 22	
64. Diğer karındaşı şâbb-ı emred Hasan Sin 18			Oğlu İbrahim T: fi 7 Muharrem 1259			65. Diğer karındaşı şâbb-ı emred Osman Sin 15 F: fi 5 zilhicce 1253			66. Diğer karındaşı Salih Sin 13 F: fi 5 Şaban 1255		67. Diğer karındaşı şâbb-ı emred İsmail Sin 15 Reft be Asakir-i Mansure 1252	
68. Diğer karındaşı Mahmud Sin 10 Tüvana 1253	69. Diğer karındaşı Süleyman Sin6 Tüvana 1258		70. Orta boylu şâbb-ı emredReceb bin Osman Sin 13		71. Orta boylu kumral skaallı Ahmed bin Mustafa Sin 45		Oğlu Süleyman T: 1254		Oğlu Receb T: 1257		72. Oğlu Hüseyin Sin1. Tüvana 1253	
73. Diğer oğlu Reşid Sin5 Tüvana 1260	74. Orta boylu sarı bıyıklı Salih bin Ali Sin 40 Müsin 1252	Oğlu Mehmed T: 1257	Oğlu İsmail T: 1252	Oğlu Ömer T: 1260	Oğlu Memiş T:1255	75. Oğlu Reşid Sin 5 Tüvana 1258	76. Şâbb-ı emred Ömer bin Eyyüb Sin 18	Oğlu Ali T: 1258	Oğlu Hasan T: 1255	77. Karındaşı Mustafa Sin 8 Tüvana 1255		
78. Diğer karındaşı Yusuf Sin 6 Tüvana 1257	79. Orta boylu kara sakallı Ali bin Mehmed Sin 45		Oğlu Mustafa T: 1252		80. Oğlu orta boylu ter bıyıklı Hüseyin Sin 20 Reft be Asitane 1253		Oğlu Yunus T: 1252	Oğlu Mahmud T: 1256	Oğlu Receb T: 1261	81. Diğer oğlu Hurşid Sin 5 Tüvana 1258		82. Diğer oğlu Salih Sin 1
83. Hafidi İbrahim bin Osman Sin 6 Tüvana 1260		84. Diğer hafidi Hasan Sin 2		85. Diğer hafid Mehmed bin Hüseyin Sin 3 F: fi 13 Receb1252		86. Orta boylu kumral bıyıklı Mehmed bin Ali Sin 40 Müsin 1252		Oğlu Ali T: 1255		87. Orta boylu kumral bıyıklı Mehmed bin Ali Sin 40 Müsin 1252		88. Oğlu Ali Sin 1
89. Yiğeni Salih bin Ömer Sin5 Tüvana 1258			90. Diğer yiğeni Abdulaziz bin Yakub Sin5			91. Karındaşı Yunus Sin3		92. Orta boylu Aksakallı Mahmud bin Hasan Sin 60		93. Oğlu Temel Sin 22		Oğlu Hasan T: 1259

Tüvana 1258		F: fi 21 Rebiulahir1259						
SAYFA 282.								
94. Orta boylu kara bıyıklı Mustafa bin Abdi Sin 35 Müsin 1257	Ođlu Mikat T: 1258	95. Karındaşı orta boylu ter bıyıklı Yahya Sin 24	Ođlu Mehmed T: 1255	96. Diđer karındaşı şâbb-ı emred Ali Sin 11 Tüvana 1252	97. Orta boylu kumral bıyıklı Ali bin Hüseyin Sin 45	Ođlu Yakub T: 1261	98. Ođlu Yakub Sin 9 Tüvana 1254	Ođlu Tahir T: 1256
99. Diđer ođlu Şakir Sin 7 Tüvana 1256		100. Diđer ođlu Süleyman Sin 5 Tüvana 1258		101. Diđer ođlu İslam Sin 2		102. Karındaşı orta boylu kumral bıyıklı Ahmed bin Hüseyin Sin 40 Ref't be Asitane 1251		103. Ođlu şb-ı emred Sadullah Sin 13
104. Diđer ođlu Yunus Sin 3		105. Karındaşı orta boylu kumral bıyıklı İbrahim bin Hasan Sin 32		106. Ođlu Halil Sin 4 Tüvana 1260		107. Diđer ođlu Hüseyin Sin 2		108. Diđer karındaşı orta boylu kumral bıyıklı Mehmed bin Hüseyin Sin 30 Ref't be Asitane 1251
109. Diđer karındaşı orta boylu kumral bıyıklı Memiş Sin 25	110. Ođlu Ali Sin 1	111. Orta boylu kara bıyıklı Ahmed bin Hasan Sin 40	Ođlu Yusuf T: 1253	Ođlu İsmail T: 1256	112. Ođlu Salih Sin 7 Tüvana 1256	Ođlu Yunus T: 1260	113. Diđer ođlu Derviş Sin 5 Tüvana 1258	
114. Diđer Ođlu Ali Sin 4 Tüvana 1260 Ref't be Nizam fi 8 Şaban 1261		115. Diđer ođlu Hasan Sin 2		116. Diđer ođlu Yakub Sin 1 F: fi 18 Cemaziyelevvel 1252		117. Orta boylu kara sakallı Yakub bin Memiş Sin 40 Müsin 1252		118. Ođlu şâbb-ı emred Memiş Sin 12
119. Diđer ođlu Süleyman Sin 30	120. Orta boylu kumral bıyıklı Ahmed bin Ahmed Sin 30		Ođlu Reşid T: 1254	121. Karındaşı şâbb-ı emred Mehmed Sin 23		Ođlu Hasan T: 1259	122. Yiğeni şâbb-ı emred Hasan Durmuş Sin 12	Ođlu İsmail T: 1258 F: 1259
124. Diđer yiğeni orta boylu ince bıyıklı Mahmud bin Hasan Sin 24		125. Ođlu Mustafa Sin 5 Tüvana 1258		126. Orta boylu kumral bıyıklı Mustafa bin Cevahir Sin 40 Müsin 1252		Ođlu Ali T: 1255	127. Ođlu şâbb-ı emred Ömer Sin 11 Tüvana 1252	128. Diđer ođlu Yusuf Sin 8 Tüvana 1255
129. Diđer ođlu Hurşid Sin 3	130. Karındaşı orta boylu İbrahim Sin 30	Ođlu Mikat T: 1251	131. Diđer karındaşı orta boylu ter bıyıklı Memiş Sin 25	132. Orta boylu şâbb-ı emred Mustafa bin Ali Sin 15	Ođlu Reşid T: 1260	Ođlu Mehmed T: 1260	133. Karındaşı Hüseyin Sin 6 Ref't be Nizam 1252	
134. Orta boylu kır sakallı Ali bin Ahmed Sin 50		135. Ođlu orta boylu ter bıyıklı Ahmed Sin 23		136. Diđer ođlu Osman Sin 5 Tüvana 1258		137. Kır sakallı Hüseyin bin Ahmed Sin 60		138. Ođlu Hasan Sin 4 Tüvana 1260
139. Orta boylu kara bıyıklı Salih bin Mehmed Sin 25 Ref't be kaza-i Of fi 5 zilhicce 11253		Ođlu Ahmed T: 1257			140. Orta boylu ter bıyıklı Memiş bin Ahmed Amed an karye-i Anbarlık ?			

SAYFA 283.

Karyei Masi Komes Tabii Rize

Müslim					
1. Orta boylu şâbb-ı emred Yusuf bin Ömer Sin 18	Ođlu Ömer T: 1255	2. Yiğeni Turan bin Ali Sin 10 Tüvana 1253	3. Şâbb-ı emred Mustafa bin Hasan Sin 14	4. Karındaşı Memiş Sin 10 Tüvana 1253	5. Orta boylu sarı bıyıklı Yahya bin Hüseyin Sin 49
6. Ođlu şâbb-ı emred Mustafa Sin 17	7. Diđer ođlu Bayram Sin 12	8. Diđer ođlu Hasan Sin 6 Tüvana 1257	9. Diđer ođlu Hasan Sin 4 Tüvana 1260	10. Orta boylu şâbb-ı emred Ahmed bin Memiş Sin 15	
11. Yiğeni Hasan Sin 6 Tüvana 1257	12. Orta boylu kumral sakallı Hasan bin Abdullah Sin 70	13. Ođlu uzun boylu kara bıyıklı Osman bin Hasan Sin 30	14. Diđer ođlu orta boylu ter bıyıklı Memiş Sin 27		
15. Diđer ođlu şâbb-ı emred Durmuş Sin 22	Ođlu Ali T: 1260	16. Diđer ođlu şâbb-ı emred Mustafa	17. Hafidi Dursun bin Ali Sin 6	18. Orta boylu ter bıyıklı Ali bin Eyyüb Sin 50	

19. Ođlu řabb-ı emred Ömer Sin 19	20. Diđer ođlu řabb-ı emred Halid Sin 13 F: fi 12 Rebiulevvel 1252	Sin 20 21. Diđer ođlu Osman Sin 8 F: fi 14 zilhicce 1252	Tüvana 1257 22. Orta boylu Aksakallı Yakub bin Eyyüb Sin 45	Ođlu İbrahim T: 1252	
23. Ođlu uzun boylu řabb-ı emred Ali Sin 19	Ođlu T: 1254	24. Diđer ođlu řabb-ı emred Osman Sin 12	25. Durmuş bin Hasan Sin 8 Tüvana 1255	Ođlu Ahmed T: 1258	26. Orta boylu kumral bıyıklı Ahmed bin Hüseyn Sin 30 Nukılet be karye-i Varis fi 5 Rebiulevvel1254
27. Orta boylu kara bıyıklı řaban bin Osman Sin 40 Müsin 1252	28. Ođlu Reřid Sin 2	29. Orta boylu kumral bıyıklı Ali bin Osman Sin 35 Reft be kaza-i Büyük Liman 1251	30. Ođlu Osman Sin 3	31. Orta boylu kumral sakallı Hasan bin Feyzullah Sin 45	

SAYFA284.

32. Ođlu řabb-ı emred Timur Sin 12 Mansure 1254		33. Diđer ođlu Ali Sin 9 Tüvana 1254		34. Orta boylu kır sakallı Hüseyn bin Abdi Sin 60 F: fi 11 Ramazan1254		35. Ođlu Abdullah Sin 1		36. Yiđeni řabb-ı emred Ali bin Mehmed Sin 12	
37. Orta boylu kara bıyıklı Ahmed bin İbrahim. Sin 30 [Ođlu Mehmed Ali t:1251]	Ođlu Mehmed Ali T: 1251	Ođlu İbrahim T: 1255		38. Orta boylu Aksakallı Ali bin Ahmed Sin 70 F: fi 1 Ramazan1252	39. Ođlu Süleyman Sin 10 Tüvana 1253	40. Diđer ođlu Duralı Sin 6 Tüvana 1257	41. Diđer ođlu Yusuf Sin 4 Tüvana 1260	42. Diđer ođlu Mehmed Ali Sin 2	43. Diđer ođlu Emin Sin 1
44. Diđer ođlu Hasan Sin 3		45. Yiđeni řabb-ı emred Hüseyn bin Mahmud Sin 13		46. Karındařı Ali Sin 8 Reft be Asakir-i Mansure 1252		47. Diđer karındařı Mustafa Sin 5 Tüvana 1258		48. Uzun boylu kır sakallı Mustafa bin Ahmed Sin 50 F: fi 12 řaban1255 Reft be Hicaz fi 20 zilhicce 1254	
49. Ođlu uzunca boylu ter bıyıklı Ahmed Sin 25	Ođlu Mehmed T: 1259		50. Diđer ođlu řabb-ı emred Ömer Sin 11 Tüvana 1252 F: fi 11 řevval 1252		51. Uzunca boylu kara bıyıklı Ali bin Hüseyn Sin 25		Ođlu Mehmed T: 1260	52. Karındařı orta boylu ter bıyıklı Mustafa Sin 22	53. Yiđeni Hasan Sin 1 F: fi 2 Cemaziyelevvel 1260
54. Orta boylu ter bıyıklı Memiř bin Mustafa Sin 25		55. Ođlu Mustafa Sin 2 F: fi 4 Muharrem 1259		56. Karındařı řabb-ı emred Ahmed Sin 14		57. Kısa boylu köse sakallı Mahmud bin Abdullah Sin 55		58. Orta boylu kumral bıyıklı Hasan bin Mahmud Sin 40 Müsin 1252	
59. Ođlu řabb-ı emred Yusuf Sin 17		60. Diđer ođlu Ahmed Sin 1 Tüvana 1253 Mansured 1254		61. Diđer ođlu Mustafa Sin 5 Tüvana 1258		62. Diđer ođlu Mehmed Sin 1 F: fi 5 zilhicce 1253		63. Yiđeni řabb-ı emred Mahmud bin Memiř Sin 18	
64. Karındařı Reřid Sin 4 Tüvana 1260 F: fi 18 Cemaziyelahir1260		65. Diđer karındařı Halid Sin 2 F: fi 18 Rebiulahir 1252		66. Orta boylu ter bıyıklı Mustafa bin Mahmud Sin 28		67. Ođlu Beyzâde Sin 2		68. Orta boylu kumral Hüseyn bin Hasan Sin 35 Müsin 1257	Ođlu T: 1253
69. Ođlu Ali Sin 1 F: fi 2 Rebiulahir 1252		70. Orta boylu sarı bıyıklı Mustafa bin Osman Sin 30 Reft be Bafra 1251		71. Ođlu Salih Sin 1		72. Karındařı Durmuş Sin 6 Tüvana 1257		73. Uzunca boylu kara sakallı Abdulaziz bin Ali Sin 35 F: fi 21 Rebiulahir 1252	
74. Ođlu řabb-ı emred Ali Sin 15	75. Diđer ođlu Hasan Sin 12 F: fi 7 Safer1254		76. Orta boylu sarı bıyıklı Mustafa bin Ali Sin 35		Ođlu Ahmed T: 1253		77. Karındařı orta boylu kumral bıyıklı Yakub Sin 26		Ođlu Hasan T: fi 5 zilhicce 1253
78. Orta boylu ter bıyıklı Mehmed bin Yakub		79. Ođlu Salih			80. Diđer ođlu Hasan		81. Karındařı orta boylu ter bıyıklı Ali bin		

Sin 25 F: fi 5 zilhicce 1253	Sin 4 Tüvana 1260	Sin 1	Yakub Sin 24
82. Yiğeni Hasan bin Hüseyin Sin 1 F: fi 5 zilhicce 1253	83. Diğer yiğeni şâbb-ı emred Mustafa bin Mustafa Sin 12 F: fi 5 zilhicce 1253	84. Karındaşı Hasan Sin 9 Tüvana 1254	85. Orta boylu kumral bıyıklı Hasan bin Yakub Sin 45 F: fi 16 Ramazan1259
SAYFA285.			
86. Oğlu şâbb-ı emred Mustafa Sin 11 Tüvana 1252	87. Orta boylu sarı bıyıklı Mehmed bin Hüseyin Sin 30	88. Uzunca boylu sarı bıyıklı Salih bin Bilal Sin 27	89. Oğlu Hasan Sin 1 F: fi 5 Rebiulahir1255
90. Orta boylu ter bıyıklı Mehmed bin Tahir Sin 27 F: fi 4 Şevval1255	91. Oğlu Ali Sin 1	92. Orta boylu kara bıyıklı Hasan bin Hüseyin Sin 28	93. Oğlu Memiş Sin 6 Tüvana 1257

Karye-i Hoç Şimadiyoz Tabii Rize

Müslim

1. Orta boylu kara müzellef sakallı Molla Abdurrahman bin Ahmed İmam-ı karye-i mezbur Sin 28 F: fi 21 Cemaziyelevvel 1252			2. Uzunca boylu kumral sakallı Kamiloğlu Osman bin Ahmed Muhtar-ı Karye-i Mezbur Sin 45 F: fi 9 Safer 1259			3. Oğlu orta boylu kara bıyıklı Yusuf Sin 28			4. Diğer oğlu şâbb-ı emred Ali Sin 15												
5. Diğer oğlu İsmail Sin 7 Tüvana 1260		6. Diğer oğlu Süleyman Sin 3		7. Orta boylu kır sakallı Mustafa bin Ahmed Sin 79		8. Oğlu Bayram T: fi 13 Rebiulevvel 1257		8. Oğlu orta boylu kara bıyıklı Memiş Sin 40 Müsin 1252		9. Oğlu Hasan T: fi 5 zilhicce 1253		9. Oğlu Reşid Sin 3									
10. Diğer oğlu Ali Sin 1		11. Diğer oğlu orta boylu kara bıyıklı Eyyüb Sin 35 Tüvana 1257		Oğlu İsmail T: 1258		Oğlu İsmail T: fi 11 Rebiulevvel1254 F: 1255		12. Oğlu Yusuf Sin 9 Tüvana 1254		13. Diğer oğlu Ömer Sin 4 Tüvana 1260		14. Diğer oğlu orta boylu kumral bıyıklı Derviş bin Süleyman Sin 33		Oğlu Ahmed T: 1258		Oğlu Osman T: 1251					
15. Oğlu Mehmed Sin 9 Tüvana 1254		Oğlu Mehmed		Oğlu Mustafa T: 1260		16. Diğer oğlu Hurşid Sin 7 Tüvana 1256		17. Diğer oğlu Halid Sin 5 Tüvana 1258		18. Diğer oğlu orta boylu ter bıyıklı İbrahim Sin 30		Oğlu Ömer T: 1253		Oğlu Ahmed T: 1255		Oğlu Şaban T: 1260		Oğlu İzzet T: fi 24 Rebiulevvel1258		19. Salih Sin 1	

SAYFA286.

20. Diğer oğlu orta boylu ter bıyıklı Yakub Sin 25		Oğlu Durmuş T: 1258		Oğlu Süleyman T: 1261		21. Orta boylu kara sakallı Hasan bin Ahmed Sin 60		22. Oğlu orta boylu kumral bıyıklı Salih Sin 28		Oğlu Ali T: 1259		Oğlu Mustafa T: 1258		23. Diğer oğlu Ter bıyıklı Mehmed Sin 16									
24. Diğer oğlu şâbb-ı emred İbrahim Sin 10 Tüvana 1253		25. Diğer oğlu Yunus Sin 5 Tüvana 1258		26. Orta boylu kara bıyıklı Ömer bin Hüseyin Sin 35		Oğlu Salih T: 1252 F: fi 4 Şaban 1261		27. Oğlu Hüseyin Sin 8 Tüvana 1255		28. Diğer oğlu Halid Sin 5 Tüvana 1258		29. Orta boylu kara bıyıklı Abdurrahim Sin 33		30. Oğlu Ali Sin 3		31. Diğer oğlu Bekir Sin 1		32. Orta boylu sarı bıyıklı İbrahim bin Ali Sin 32 F: fi 10 zilhicce 1254		33. Karındaşı orta boylu kara bıyıklı Yunus Sin 26 F: fi 17 Cemaziyelevvel 1259		34. Oğlu Ahmed Sin 1	
35. Orta boylu kara sakallı Emin bin Mustafa Sin 55				36. Oğlu orta boylu kumral bıyıklı Yunus Sin 29				37. Diğer oğlu İdris Sin 23 Reft be Tuna 1251				38. Diğer oğlu ter bıyıklı Yakub Sin 22 Reft be Asitane 1251 F: 1261				39. Diğer oğlu şâbb-ı emred Musa Sin 15							
40. Hafid İbrahim bin İdris Sin 1		41. Uzunca boylu kara bıyıklı Yusuf bin Ahmed Sin 30		Oğlu Hasan T: 1251		42. Oğlu Receb Sin 6 Tüvana 1257		43. Diğer oğlu Mustafa Sin 4 Tüvana 1260		44. Diğer oğlu Bilal Sin 2		45. Karındaşı orta boylu kara bıyıklı Osman Sin 26 Reft be Asitane 1251		Oğlu Talib T: fi 11 Rebiulahir 1259		Oğlu İbrahim T: fi 11 Rebiulahir 1259							
46. Diğer karındaşı ter bıyıklı Ahmed Sin 25				Oğlu Salih T: fi 21 Şaban 1259				47. Kısa boylu aksakallı Ömer bin Hasan Sin 80 F: fi 5 zilhicce 1253				48. Oğlu orta boylu kara bıyıklı Hasan Sin 35 Reft be Asitane 1251 F: 1254				49. Oğlu Süleyman şâbb-ı emred Sin 14				50. Diğer oğlu Hüseyin Sin 5 Tüvana 1258			
51. Orta boylu kara bıyıklı Mehmed bin Ömer Sin 32				Oğlu Salih T: 1256				52. Oğlu Kamil Sin 1 F: fi 5 zilhicce 1253				53. Ortaboylu Aksakallı Memiş bin Ali Sin 60				54. Karındaşı orta boylu kara bıyıklı Hasan Sin 45 F: fi 11 Rebiulevvel 1254				55. Oğlu Durmuş şâbb-ı emred Sin 15			
56. Diğer oğlu Ali Sin 9 Tüvana 1254				57. Diğer oğlu Ömer Sin 8 Tüvana 1255				58. Orta boylu kumral bıyıklı Mehmed bin Ahmed Sin 35 Müsin 1257				59. Oğlu Salih Sin 10 F: fi 11 Cemaziyelevvel 1251				60. Diğer oğlu Hüseyin Sin 9 Tüvana 1254				61. Diğer oğlu Hurşid Sin 3			
62. Karındaşı orta boylu Osman bin Ahmed Sin 2				63. Uzunca boylu kara sakallı Ali bin Ahmed				64. Oğlu orta boylu kara sakallı Eyyüb				65. Oğlu Yusuf Sin 8				66. Diğer oğlu Ömer Sin 5							

Reft be Tuna 1251		Sin 55 F: 1261		Sin 35 Müsin 1257		Tüvana 1255		Tüvana 1258		
67. Diğer oğlu ter bıyıklı Ahmed Sin 22		68. Diğer oğlu şâbb-ı emred İdris Sin 20 Reft be Asakir-i Mansure 1252		69. Diğer oğlu Hasan Sin 4 F: fi 11 Cemaziyelevvel 1251		70. Hafidi şâbb-ı emred Osman Sin 12		71. Karındaşı Halil Sin 5 Tüvana 1258		
72. Diğer karındaşı Hüseyin Sin 4 Tüvana 1260	73. Orta boylu kumral bıyıklı Yunus Sin 25	Oğlu İsmail T: 1260		Oğlu İsmail T: 1259		Oğlu Ahmed T: 1261		74. Oğlu orta boylu kara bıyıklı Yunus Sin 25	75. Diğer oğlu şâbb-ı emred Mustafa Sin 15	76. Diğer oğlu Hasan Sin 12

SAYFA 287.

77. Diğer oğlu Salih Sin 5		78. Uzunca boylu kara bıyıklı Ahmed bin Memiş Sin 39 Reft be Asitane 1251 Nukilet be karye-i? 1255		79. Oğlu şâbb-ı emred Memiş Sin 15 F: 1255		80. Orta boylu kara bıyıklı Ömer bin Memiş Sin 32		Oğlu Zekeriyya T: fi 5 Safer 1262		81. Oğlu şâbb-ı emred Yusuf Sin 12		Oğlu Dursun T: fi 10 Safer 1262	
82. Diğer oğlu Reşid Sin 5 Tüvana 1258	83. Orta boylu kumral bıyıklı Ali bin Memiş Sin 28	Oğlu Osman T: 1254		Oğlu Mustafa T: 1256	Oğlu Hüseyin T: 1260	84. Oğlu Miklat Sin 3		85. Karındaşı orta boylu ter bıyıklı İbrahim Sin 26	86. Diğer karındaşı şâbb-ı emred Salih Sin 22	Oğlu Osman T: 1251	Oğlu Şaban T: 1260	Oğlu Hurşid T: 1260	87. Oğlu Halid Sin 6 Tüvana 1257
88. Diğer oğlu Hurşid Sin 2	89. Orta boylu sarı bıyıklı Hüseyin bin Osman Sin 26 F: 1255	Oğlu İbrahim T: 1254 F: 1260		90. Oğlu memiş Sin 5 Tüvana 1258	91. Karındaşı orta boylu ter bıyıklı Hasan Sin 25	Oğlu Şaban T: 1256 F: 1260		Oğlu Osman T: 1261	92. Orta boylu kara sakallı Salih bin Ahmed Sin 55	93. Oğlu orta boylu sarı bıyıklı Yakub Sin 32	Oğlu Osman T: 1258	Oğlu Mustafa T: 1253	Oğlu Dursun T: 1257
94. Oğlu Halid Sin 6 Tüvana 1257	95. Diğer oğlu Cafer Sin 2	96. Oğlu orta boylu kara bıyıklı Mehmed bin Salih Sin 29 Reft be Tuna 1251 F: fi 5 zilhicce 1253		Oğlu Yusuf T: 1251	97. Oğlu Arif Sin 3	98. Diğer oğlu ter bıyıklı Çakır bin Salih Sin 28	Oğlu Hasan T: 1253	99. İğır oğlu ter bıyıklı Ahmed Sin 23	Oğlu Ömer T: 1262	Oğlu Mansur T: 1258	Oğlu		
100. Diğer oğlu şâbb-ı emred Süleyman Sin 15		101. Diğer oğlu şâbb-ı emred Kamil Sin 15 F: fi 5 Receb 1258		102. Diğer oğlu şâbb-ı emred Atmaca Sin 12		103. Orta boylu kara bıyıklı Ömer bin Halil Sin 35		Oğlu Salih T: 1259		104. Oğlu Mustafa Sin 6 Tüvana 1257			
105. Diğer oğlu Hasna Sin 4 Tüvana 1260	106. Diğre Roğlu Yakub Sin 1	107. Uzunca boylu kumral bıyıklı Ahmed bin Mustafa Sin 30		Oğlu Süleyman T: 1261		Oğlu Süleyman T: fi 11 Cemaziyelevvel 1252 F: 1258		Oğlu Şaban T: 1254 F: 1258	Oğlu Ali T: 1258	108. Oğlu halid Sin 2 F: 1258	109. Karındaşı orta boylu ter bıyıklı Hüseyin bin Mustafa Sin 27	Oğlu Ömer T: 1257	
110. Diğer karındaşı ter bıyıklı İbrahim Sin 24		111. Diğer karındaşı şâbb-ı emred Memiş Sin 16		112. Orta boylu kara bıyıklı Salih bin Ali Sin 40 Müsin 1252		113. Karındaşı orta boylu Ahmed Sin 24		Oğlu Ali T: fi 5 zilhicce 1253		114. Oğlu Osman Sin 2			
115. Diğer karındaşı orta boylu kara bıyıklı Tahir Sin 30		116. Diğer karındaşı orta boylu kara bıyıklı İdris Sin 27		117. Oğlu Hüseyin Sin 2		118. Diğer oğlu Hasan Sin 1		119. Diğer karındaşı ter bıyıklı Yunus Sin 25		Oğlu Memiş T: 1258		Oğlu Mustafa T: 1254	
120. Orta boylu Aksakallı Mustafa bin Ali Sin 60 F: 1251	121. Oğlu kumral bıyıklı Ahmed Sin 35 Müsin 1257	Oğlu Mehmed T: 1257		122. Oğlu Ali Sin 1		123. Karındaşı orta boylu ter bıyıklı Derviş Sin 20 F: 1260		Oğlu Mustafa T: 1255	Oğlu Dursun T: 1256	124. Diğer karındaşı Salih Sin 20	125. Diğer karındaşı Hüseyin Sin 18		

126. Orta boylu Aksakallı İsmail bin Ali Sin 60 F: 1251	127. Ođlu orta boylu kara bıyıklı Salih Sin 35 Müsin 1257	128. Ođlu Hasan Sin 2	129. Diđer karındaşı Mehmed Sin 25	Ođlu Mustafa T: 1255	Ođlu İsmail T: 1261	130. Ođlu Yakub Sin 1	131. Diđer karındaşı Mehmed Sin 15	Ođlu İsmail T: 1252
132. Orta boylu Aksakallı Osman bin Ali Sin 55 F: fi 21 Safer 1259	133 Ođlu orta boylu ter bıyıklı Memiş Sin 25 Reft be Asitane 1251	124. Diđer ođlu İbrahim Sin 23	135. Diđer karındaşı Ali Sin 18	Ođlu Hüseyin T: 1260	Ođlu Osman T: 1261	136. Diđer karındaşı Ömer Sin 9 Tüvana 1254		

SAYFA288.

137. Diđer karındaşı Salih Sin 5 Tüvana 1258	Ođlu Osman T: fi 18 Ramazan1261	138. Uzun boylu kara bıyıklı Eyyüb bin Ali Sin 40 Müsin 1252 F: 1252	139. Ođlu şâbb-ı emred Ali Sin 14	Ođlu Mustafa T: fi 11 Receb 1258	140. Diđer ođlu Mustafa Sin 8 F: fi 11 Receb 1252	141. Diđer ođlu İsmail Sin 3 F: fi 18 Receb 1252			
142. Diđer ođlu Memiş Sin 1 F: fi 9 Receb 1252	143. Orta boylu kumral bıyıklı Mehmed bin Ali Sin 30	Ođlu Yakub T: 1251	Ođlu Kerim T: 1255	144. Karındaşı orta boylu ter bıyıklı Hasan Sin 25	Ođlu Osman T: 1257	145. Orta boylu kara sakallı Ömer bin Abdulkerim Sin 60	146. Ođlu orta boylu kara bıyıklı Osman Sin 32	Ođlu Süleyman T: 1255	Ođlu Halil T: 1252
147. Ođlu Hüseyin Sin 1	148. Diđer ođlu orta boylu kara bıyıklı Mehmed Sin 30	Ođlu Habib T: 1254	149. Diđer ođlu orta boylu Şerif Sin 22	Ođlu abdulhamid T: 1256	150. Diđer ođlu şâbb-ı emred İbrahim Sin 19	151. Orta boylu ter bıyıklı Memiş bin Mustafa Sin 19			
152. Uzunca boylu kumral bıyıklı Memiş bin Mahmud Sin 35	153. Kumral sakallı Mustafa bin Mahmud Sin 43	Ođlu Hasan T: 1258	Ođlu Hasan T: 1260	154. Ođlu Durmuş Sin 13	155. Karındaşı Ali bin Ömer Sin 10 F: fi 11 Ramazan1254	156. Diđer ođlu Mahmud Sin 9 Tüvana 1254	157. Diđer karındaşı Hasan Sin 8 F: fi 21 Ramazan1254	158. Diđer ođlu Mehmed Sin 4 Tüvana 1260	
159. Diđer ođlu Osman Sin 3	160. Ođlu şâbb-ı emred Osman bin Ömer Sin 12	161. Uzunca boylu kara sakallı Mehmed bin Derviş Sin 45	162. Ođlu şâbb-ı emred Hasan Sin 18	Ođlu Süleyman T: 1260	163. Diđer ođlu Ali Sin 8 Tüvana 1255	164. Yiğeni Ali bin Ömer Sin 14 F: 1255			
165. Diđer yiğeni Hüseyin bin Ömer Sin 5 Tüvana 1258	166. Diđer yiğeni Osman Sin 12	167. Diđer ođlu Hasan Sin 9 Tüvana 1254	168. Orta boylu kara bıyıklı Salih bin Derviş Sin 35 Müsin 1257	Ođlu Süleyman T: 1255	169. Ođlu şâbb-ı emred Ahmed Sin 15 Mansure 1252				
170. Diđer ođlu Arif Sin9 Tüvana 254	171. Diđer ođlu Süleyman Sin 3	172. Diđer ođlu İsmail Sin 1	173. Karındaşı şâbb-ı emred Mustafa Sin 15 F: 1256	174. Orta boylu şâbb-ı emred Hasan bin Memiş Sin 19 F: fi 20 Ramazan1261					
175. Karındaşı şâbb-ı emred Cevahir Sin 15	176. Orta boylu kara sakallı Ahmed bin Mehmed Sin 45	Ođlu Ali T: 1252	Ođlu Durmuş T: 1252	177. Ođlu şâbb-ı emred Memiş Sin18 Reft be Asakir-i Mansure 1251	178. Diđer ođlu Ali Sin 9 Tüvana 1254	179. Diđer ođlu Hurşid Sin 5 Tüvana 1258			
180. Diđer ođlu Ali Sin 1 F: fi 5 Safer 1251	181. Karındaşı ort boylu kumral bıyıklı Hüseyin Sin 41	Ođlu Reşid T: 1252	Ođlu Mehmed T: 1255	Ođlu Memiş T: 1252	182. Diđer karındaşı orta boylu ter bıyıklı Mustafa Sin 25	Ođlu Osman T: 1255	183. Orta boylu kumral bıyıklı Salih bin Yakub Sin 40 Reft be Tuna 1251 F: fi 5 zilhicce 1253	184. Karındaşı orta boylu kumral bıyıklı Ali Sin 30	
185. Diđer karındaşı ter bıyıklı Süleyman Sin 25 Reft be Bursa 1251	186. Diđer karındaşı İbrahim Sin 9 Tüvana 1254	Ođlu Kadri T: 1257	Ođlu Ömer T: 1260	187. Orta boylu kara sakallı yakub bin Ahmed Sin50 F: fi 11	188. Ođlu orta boylu şâbb-ı emred Ali Sin 18	189. Diđer ođlu Hüseyin Sin 3			

				cemziyelevvel 1258	
190. Orta boylu kumral sakallı Mehmed bin Ahmed Sin 55	191. Oğlu ter bıyıklı Mahmud Sin 20	Oğlu İlyas T: 1258	192. Diğer oğlu İsmail Sin 15	193. Diğer oğuşâbb-ı emred Halid Sin 14	194. Orta boylu kara bıyıklı Salih bin Ahmed Sin 55
195. Oğlu orta boylu şâbb-ı emred Yusuf Sin 19 F: fi 25 zilhicce 1255	196. Diğer oğlu Hurşid Sin 3	197. Yiğeni orta boylu şâbb-ı emred Abdurrahim bin Hasan Sin 16 F: fi 25 Ramazan 1254	198. Diğer yiğeni şâbb-ı emred Memiş bin Hüseyin Sin 15 F: fi 11 Safer 1259	199. Diğer ryiğeni Reşid bin Hasan Sin 10 Tüvana 1253	

SAYFA289.

200. Diğer yiğeni Yunus bin Hasan Sin 11 Tüvana 1252	201. Diğer yiğeni Miktat bin Hüseyin Sin 1 F: fi 8 Cemaziyelevvel 1251	202. Diğer yiğeni Kısa boylu kara sakallı Ömer bin Osman Sin 30	203. Oğlu Mehmed Sin 2	204. Karındaşı ter bıyıklı Ahmed Sin 23	Oğlu Arif T: 1257	Oğlu Osman T: 1258	205. Diğer karındaşı orta boylu ter bıyıklı Mustafa Sin 20	Oğlu Arif T: 1261	
206. Diğer karındaşı şâbb-ı emred Salih Sin 15	207. Orta boylu kumral bıyıklı Mustafa bin Ahmed Sin 40 Müsin 1252 F: 1255	Oğlu Yusuf T: 1254	208. Oğlu Mehmed Sin 9	210. Diğer oğlu Hurşid Sin 8 Tüvana 1255	210. Diğer oğlu Tahir Sin 2	211. Karındaşı orta boylu kumral bıyıklı Hasan bin Ahmed Sin 35	Oğlu Salih T: 1254	Oğlu Mehmed T: 1251	Oğlu Mustafa T: 1261
212. Oğlu Ahmed Sin 12	213. Diğer karındaşı sarı bıyıklı Ömer Sin 25	214. Diğer karındaşı şâbb-ı emred Osman Sin 18 Reft be Asitane 1251	Oğlu Mustafa Sin 1257	215. Orta boylu kumral sakallı Memiş bin Ali Sin 50	Oğlu Abdulhamid T: 1259	216. Oğlu orta boylu sarı bıyıklı Ali Sin 35 Reft be Asitane 1251	Oğlu Bilal T: 1257 F: 1259		
217. Diğer oğlu orta boylu sarı bıyıklı Hüseyin Sin 30	Oğlu Yunus T: 1260	218. Oğlu Şerif Sin 2	219. Diğer oğlu Yusuf Sin 19 Reft be Asakir-i Mansure 1251 F: fi 12 Rebiulevvel 1254	220. Diğer oğlu İbrahim Sin 15	221. Orta boylu kumral bıyıklı Mehmed bin Derviş Sin 35	Oğlu Kâşif T: 1260	222. Oğlu Salih Sin 15	Oğlu Ahmed T: 1262	
223. Diğer oğlu Durmuş Sin 12	224. Diğer oğlu Hasan Sin 3	225. Orta boylu kumral bıyıklı Ali bin Yakub Sin 30	Oğlu Dursun T: 1258	226. Orta boylu kumral bıyıklı Memiş bin Osman Sin 5	227. Oğlu Salih Sin 10	228. Diğer oğlu Keleş Sin 3			
229. Orta boylu kumral bıyıklı Ali bin Osman Sin 28	Oğlu Ömer T: 1261	Oğlu İbrahim T: 1255	230. Oğlu Hurşid Sin 6 Tüvana 160	231. Diğer oğlu Kamil Sin 3	232. Yiğeni Osman bin Mustafa Sin 13	233. Karındaşı Yusuf Sin 9 Tüvana 1254	234. Orta boylu Abdurrahim bin memiş Sin 40 Müsin 1252		
235. Oğlu şâbb-ı emred Ali Sin 15	Oğlu Zekeriyya T: 1261	236. Diğer oğlu Derviş Sin 13	Oğlu Ömer T: 1257	237. Orta boylu Kumral bıyıklı Süleyman bin Ali Sin 33	238. Oğlu şâbb-ı emred Halid Sin 15	Oğlu Durmuş T: 1260	239. Uzun boylu sarı bıyıklı Hasan bin İbrahim Sin 38 Müsin 1255	Oğlu Hüseyin T: 1261 F: 1262	
240. Oğlu Yusuf Sin 12	241. Diğer oğlu İbrahim Sin 9	242. Diğer oğlu Keleş Sin 3	243. Orta boylu kara sakallı Abdulaziz bin Ömer Sin 6 F: 1254	244. Oğlu ter bıyıklı Ömer Sin 23	Oğlu Mehmed T: 1259	245. Diğer oğlu Yusuf Sin 5 Tüvana 1258			
246. Diğer oğlu Mehmed Ali Sin 2	247. Orta boylu kara sakallı Ahmed bin Ömer Sin 45	248. Oğlu şâbb-ı emred Mustafa Sin 19	Oğlu İsmail T: 1260	249. Diğer oğlu Yusuf Sin 6 Tüvana 1257	250. Diğer oğlu Ali Sin 6 F: fi 15 Ramazan 1262	251. Mehmed bin Ali Sin 11 F: 1251			
252. Karındaşı Mustafa Sin 4 Tüvana 1260	253. Uzun boylu kara sakallı Mahmud bin Ömer Sin 55	254. Oğlu Mehmed Ali Sin 9 Tüvana 1254	255. Yiğeni orta boylu kara bıyıklı Timur bin Ahmed Sin 40 Reft be Asakir-i Mansure	256. Oğlu şâbb-ı emred Salih Sin 18	257. Diğer oğlu Hüseyin Sin 2 F: 1251				

				1251 F: 1252				
258. Karındaşı orta boyulu kumral bıyıklı Yunus Sin 30	259. Diğer karındaşı orta boyulu kara bıyıklı Ömer Sin 28	Ođlu Salih T: 1253	Ođlu Salih T: 1259	260. Ođlu İsmail Sin 2	261. Diğer ođlu Yakub Sin 1	262. Diğer karındaşı ter bıyıklı Mehmed Sin 25	Ođlu Hasan T: 1255	Ođlu Hasan T: fi minh
263. Diğer karındaşı Hürşid Sin 6 Tüvana 257		264. Diğer karındaşı Reşid Sin 2 F: fi 19 Rebiulevvel 1254	265. Orta boyulu Akskaallı Mustafa bin Hüseyin Sin 60 F: 1262	266. Ođlu orta boyulu kara bıyıklı Hasan Sin 30	Ođlu İsmail T: 1252	Ođlu Ahmed T: fi 20 Şevval 1261	267. Diğer ođlu orta boyulu kumral bıyıklı Memiş Sin 28 Reft be Tuna 1251 F: fi 5 zilhicce 1253	

SAYFA290.

268 Diğer ođlu Osman Sin 24	Ođlu İsmail T: 1257	269. Diğer ođlu Yusuf Sin 15 Reft be Asakir-i Mansure 1254	270. Diğer ođlu Halil Sin 9 Tüvana 1254	271. Uzun boyulu sarı bıyıklı Salih bin Ahmed Sin 40 Müsin 1252	272. Ođlu Ahmed Sin 3 F: fi 18 Rebiulahir 1260	273. Orta boyulu ter bıyıklı Ali bin Memiş Sin 22	Ođlu İsmail T: 1253	Ođlu Bilal T: 1255
274. Orta boyulu kara sakallı Ahmed bin Mustafa Sin 65 F: 1252		275. Ođlu orta boyulu kumral bıyıklı Mehmed Sin 40 Müsin 1252	276. Ođlu şâbb-ı emred Mustafa Sin 15	277. Diğer ođlu şâbb-ı emred Yunus Sin 14	278. Diğer ođlu Reşid Sin 9 F: fi 5 zilhicce 1253			
279. Diğer ođlu orta boyulu sarı bıyıklı Yakub Sin 32 F: fi 5 Cemaziyevvel 1257	Ođlu Süleyman T: 1255	280. Ođlu şâbb-ı emred İsmail Sin 13	281. Diğer ođlu Abdulkerim Sin 12	282. Diğer ođlu orta boyulu ter bıyıklı Ömer bin Ahmed Sin 25	Ođlu Dursun T: 1258 F: 1259	Ođlu Kamil T: 1254	283. Ođlu Mansur Sin 6 Tüvana 1257	284. Diğer ođlu Zekeriyya Sin 1
285. Diğer ođlu orta boyulu ter bıyıklı Yusuf Sin 23 F: 1255	Ođlu Ahmed T: fi 5 zilhicce 1253	Ođlu Şaban T: 1255 F: 1257	286. Uzunca boyulu sarı bıyıklı Hasan bin Ali Sin 45 F: 1255	287. Ođlu Derviş Sin 12	288. Diğer ođlu Tahir Sin 12	289. Diğer ođlu Bilal Sin 9 Tüvana 1254	290. Diğer ođlu Bilal Sin 9 Tüvana 1254	
291. Uzunca boyulu sarı bıyıklı Salih bin Ali Sin 38	292. Ođlu Abdulkerim Sin5 F: fi 14 Rebiulevvel 1251	293. Diğer ođlu Şaban Sin 1	294. Karındaşı orta boyulu kumral bıyıklı Memiş Sin 39	Ođlu Süleyman T: 1260	Ođlu Osman T: 1261	Ođlu Zekeriyya T: 1253	295. Ođlu Receb Sin 4	296. Diğer ođlu Mehmed Sin 1
297. Diğer karındaşı ter bıyıklı Hüseyin Sin 23	Ođlu Zekeriyya T: 1256 F: 1259	Ođlu Hasan T: fi 15 Rebiulevvel 1260	298. Diğer karındaşı şâbb-ı emred İbrahim Sin 15 F: fi 12 Muharrem 1254	299. Diğer karındaşı Hürşid Sin 12	300. Orta boyulu ter bıyıklı Derviş bin Ahmed Sin 20	301. Karındaşı şâbb-ı emred Hüseyin Sin 18	302. Diğer karındaşı Ali Sin 13	
303. Orta boyulu kumral bıyıklı Yakub bin Osman Sin 35 Müsin 1257 F: 1257	Ođlu Ali T: fi 18 Cemaziyelahir1252	Ođlu Zekeriyya T: 1255	Ođlu Yakub T: 1257	304. Ođlu Osman Sin 5 Tüvana 1258	305. Karındaşı ter bıyıklı Hüseyin Sin 28	Ođlu Süleyman T: 1262	Ođlu Mustafa T: 1255 F: 1261	
306. Ođlu Ahmed Sin 2		307. Diğer karındaşı şâbb-ı emred Hasan Sin 22	Ođlu Memiş T: 1251	Ođlu İsmail T: 1255	Ođlu Emin T: 1261	308. Diğer karındaşı Süleyman Sin 19		
309. Orta boyulu kumral bıyıklı Salih bin Hüseyin Sin 30		310. Şâbb-ı emred Yunus Sin 10. Tüvana 1252	Ođlu Hasan T: fi 27 Muharrem 1259	311. Orta boyulu kara bıyıklı İbrahim bin Osman Sin 35 Hini tahrirde sehven mebni	312. Ođlu Hürşid Sin 2 Bu dahi fi minh	Diğeri Osman T: fi 25 Şaban1255 F: fi 21 Rebiulahir1261		

Karye-i Varot Lazlar**Müslim**

1. Orta boylu kara sakallı Mustafa bin Osman İmam-ı karye-i mezbur Sin38	Oğlu İbrahim T: 1258	Oğlu Yusuf T: 1256	2. Oğlu Yusuf Sin 8 Tüvana 1255 F: 1257	3. Diğer oğlu Halid Sin 3	4. Orta boylu kara sakallı Hacı Osmanoğlu Mehmed bin Salih Muhtar-ı karye-i Mezbur Sin 45	5. Oğlu şâbb-ı emred Memiş Sin 19			
6. Diğer oğlu şâbb-ı emred Ahmed Sin 12		7. Diğer oğlu Salih Sin 7 Tüvana 1256	8. Diğer oğlu orta boylu ter bıyıklı Mustafa Sin 22 F: fi 5 zilhicce 1253	9. Orta boylu kır sakallı İbrahim bin Omsna Sin 60 F: fi 11 Şaban 1251	10. Oğlu orta boylu kumral bıyıklı Hasan Sin 25 Burasada 1251 F: fi 2 zilhicce 1251				
11. Yiğeni Ali bin Mehmed Sin 9 Tüvana 1254	12. Karındaşı Hüseyin Sin 7 Tüvana 1256	13. Diğer karındaşı Mehmed Sin 4 Tüvana 1260	14. Orta boylu kumral ksece bıyıklı Ahmed bin Osman Sin 27 F: fi 5 zilhicce 1253	Oğlu Hasan T: 1253 F:fi 19 Safer 1259	15. Oğlu Durmuş Sin 7 Tüvana 1256	16. Diğer oğlu Yakub Sin 5 Tüvana 1258			
17. Diğer oğlu Süleyman Sin 3	18. Diğer oğlu Osman Sin 1 F: 1255	19. Orta boylu kumral bıyıklı Mehmed bin Hasan Sin 30	Oğlu Hurşid T: fi 21 Cemaziyelevvel 1257	20. Oğlu Hurşid Sin 1 F: fi 3 Cemaziyelevvel 1257	21. Karındaşı uzunca boylu ter bıyıklı Osman bin Hüseyin Sin 26	Oğlu Hasan T: 1257 F: 1258	Oğlu Hasan T: 1255	Oğlu Derviş T: 1259	
22. Diğer karındaşı şâbb-ı emred Ali Sin 19 Reft be Tuna 1251	23. Diğer karındaşı İsmail Sin 18	Oğlu İbrahim T: fi 11 Ramazan1257	24. Orta boylu kumral bıyıklı Ali bin Salih Sin 30	Oğlu Reşid T: fi 22 Cemaziyelevvel 1257	Oğlu Hasan T: fi 5 Cemaziyelevvel 1253	Oğlu Yusuf T: fi 5 zilhicce 1253	25. Oğlu Hamid Sin 2	26. Karındaşı orta boylu kumral bıyıklı Ömer bin Salih Sin 25	Oğlu Tevfik T: 1257
27. Orta boylu şâbb-ı emred Ali bin Ömer Sin 18		28. Karındaşı şâbb-ı emred Derviş Sin 15	29. Orta boylu Aksakallı Hüseyin bin Mustafa Sin 60	30. Oğlu orta boylu kumral kösece bıyıklı Mustafa Sin 32 Nukılet be karye-i Beraklar fi 11 Ramazan1252	31. Oğlu Süleyman Sin 5 F: fi 11 zilhicce 1252				
32. Diğer oğlu orta boylu ter bıyıklı Hasan Sin 25 Reft be Bursa 1251 F: 1257		33. Orta boylu şâbb-ı emred Ali Sin 20	34. Diğer oğlu Mehmed Sin 10 Tüvana 1254 Reft be Asakir-i Mansure 1255 F: fi 22 Ramazan1258	35. Orta boylu kara bıyıklı Mehmed bin Mustafa Sin 28 Reft be Bursa 1252	Oğlu Süleyman T: fi 5 zilhicce 1253	36. Oğlu Mustafa Sin 5 Tüvana 1258			

37. Diğer oğlu Ömer Sin 2	38. Uzun boylu kara bıyıklı Ömer bin Mustafa Sin 40 Müşin 1252 F: fi 21 Şevval1257	39. Kısa boylu kösece bıyıklı Osman bin Memiş Sin 27 F: 1257	40. Karındaşı uzunca boylu ter bıyıklı Ebu bekir bin Memiş Sin 22	41. Orta boylu şâbb-ı emred İbrahim bin Hasan Sin 15		
42. Uzunca boylu ter bıyıklı Ahmed bin Salih Sin 22 F: fi 5 zilhicce 1253	43. Karındaşı şâbb-ı emred Salih Sin 12 Reft be Asakir-i Mansure 1251	44. Diğer karındaşı Memiş Sin 8 Tüvana 1255	45. Uzunca boylu kumral bıyıklı Keleş bin Emin Sin 28	46. Karındaşı şâbb-ı emred Ali Sin 11 Tüvana 1252		
47. Orta boylu kara bıyıklı Sakallı Hasan bin Yakub	48. Uzunca boylu kara bıyıklı Mahmud bin Mustafa	Oğlu Hüseyin T: 1252 F: 1254	49. Oğlu Yunus Sin 6 Tüvana 1257	50. Diğer oğlu Hasan Sin 1	51. Emmizâdesi Memiş bin Yakub Sin 11	52. Kumral bıyıklı Mustafa bin Hüseyin

Sin 40 Müsin 1252	Sin 40 Müsin 1252 F: fi 19 Cemaziyelevvel 1257				Tüvana 1252	Sin 38 Tüvana 1258	
53. Ođlu Osman Sin 4 Tüvana 1260	54. Orta boylu kumral bıyıklı Abdurrahul bin Hüseyin Sin 40 F: fi 17 Ramazan 1251	55. Ođlu Hüseyin Sin 13	56. Uzun boylu kumral bıyıklı Mehmed bin Ömer Sin 25 F: 1255	Ođlu Hasan T: fi 5 Ramazan 1252	57. Ođlu Ömer Sin 2	58. Karındaşı orta boylu ter bıyıklı Süleyman Sin 25	
59. Diđer karındaşı şább-1 emred Süleyman bin Ömer Sin 22 F: fi 12 Receb 1252	60. Kısaca boylu kumral bıyıklı Hasan bin İbrahim Sin 40 Müsin 1252	61. Orta boylu kır sakallı Alı bin Mustafa Sin 60 F: fi 4 Rebiulahir 1262	62. Ođlu orta boylu kara sakallı Mustafa Sin 35 Müsin 1257	63. Uzunca boylu kumral bıyıklı Alı bin Hasan Sin 29	Ođlu Dursun T: fi 5 zilhicce 1253	Ođlu Mehmed T: fi 26 Cemaziyelevvel 1257	
64. Ođlu Hasan Sin 5 Tüvana 1258	65. Karındaşı orta boylu şább-1 emred Mehmed bin Hasan Sin 20 F: fi 11 Şevval 1254	66. Orta boylu kumral bıyıklı Mustafa bin Hasan Sin 33 Reft be Bursa 1251	Ođlu İbrahim T: fi 27 Cemaziyelevvel 1257	Ođlu Yusuf T: fi 5 zilhicce 1253	67. Ođlu Hasan Sin 4 Tüvana 1260	68. Karındaşı orta boylu kara bıyıklı Yusuf Sin 30	Ođlu Ahmed T: fi 11 Şaban 1251 F: fi 21 zilhicce 1254
69. Ođlu Memiş Sin 4 Tüvana 1260	70. Kısa boylu sarı bıyıklı Hüseyin bin Hasan Sin 35 Müsin 1257	Ođlu Ömer T: fi 28 Cemaziyelevvel 1257	71. Ođlu Hasan Sin 10 Tüvana 1252	72. Diđer ođlu Memiş Sin 7 Tüvana 1256	73. Diđer ođlu Hurşid Sin 3	74. Hüseyin bin Yakub Sin 15	Ođlu Ömer T: fi 3 Şaban 1260
75. Karındaşı şább-1 emred Memiş Sin 14		76. Yiğeni Ahmed bin Mustafa Sin 6 F: fi 18 Rebiulevvel 1251	77. Orta boylu kara bıyıklı Memiş bin Hasan Sin 33 Müsin 1260	78. Ođlu Osman Sin 10 Tüvana 1252	79. Diđer ođlu Durmuş Sin 8 Tüvana 1255	80. Diđer ođlu Halid Sin 6 Tüvana 1257	
81. Diđer ođlu Salih Sin 1	82. Şább-1 emred Ahmed Sin 16	Ođlu Ahmed T: fi 29 Cemaziyelevvel 1257	83. Karındaşı Hüseyin Sin 8 Tüvana 1255	Ođlu Hüseyin T: fi 16 zilhicce 1258	84. Diđer karındaşı Memiş Sin 6 Tüvana 1257	85. Orta boylu kumral bıyıklı Memiş bin Mehmed Sin 30	
86. Orta boylu kumral bıyıklı Mehmed bin Memiş Sin 26	Ođlu Memiş T: fi 15 Rebiulevvel 1251	87. Karındaşı şább-1 emred Salih Sin 12 F: fi 20 Şaban 1255	88. Orta boylu kır sakallı Memiş bin Hüseyin Sin 50	89. Ođlu şab- 1 emred Ömer Sin 12	90. Ömer bin Ömer Sin 6 F: 1255	91. Orta boylu kır bıyıklı İbrahim bin Mustafa Sin 45 Amed an karye- i Silyan fi 28 zilhicce 1253	

SAYFA 293.

Karye-i Asbet Tabii Rize

Müslim

1. Orta boylu kara sakallı Alı Efendi bin Hacı Salih İmam-ı karye-i mezbur Sin 38 Reft be Hicaz-ı Şerif fi 11 Ramazan 1256	Ođlu İlyas T: fi 15 Şevval 1252	Ođlu Bilal T: 1255	2. Ođlu Dursun Sin 4 F: fi 15 Safer 1251	3. Diđer ođlu Mehmed Sin 2 F: fi 16 Safer 1251	4. Orta boylu kumral sakallı Metozâde Abdulhalim bin Osman muhtar-ı karye-i mezbur Sin 25	5. Ođlu Süleyman Sin 1			
6. Orta boylu kara sakallı Salih bin mahmud Sin 45 Reft be Bafra 1251 F: fi 5 zilhicce 1253		7. Ođlu orta boylu ter bıyıklı Hasan Sin 22 F: fi 5 zilhicce 1253	Ođlu Yusuf T: fi 3 Safer 1252	8. Diđer ođlu şább-1 emred Ömer Sin 16 F: 1251	9. Diđer ođlu Haşim Sin 4 Tüvana 1260	10. Diđer ođlu Abdulhamid Sin 1	11. Orta boylu kara bıyıklı Mehmed bin Mahmud Sin 35 Reft be Asitane 1251 F: fi 5 zilhicce 1253		
12. Ođlu şább-1 emred Mustafa	Ođlu Yusuf T: fi 8 Muharrem	13. Diđer ođlu Ahmed	Ođlu Bayram T: 1261	14. Diđer ođlu Halid	15. Diđer ođlu Hurşid	16. Diđer ođlu Sabit	17. Diđer ođlu	18. Orta boylu kara bıyıklı	Ođlu Şakir T: fi 1 Cemaziyelahir

Sin 18 Aistanede 1251 F: fi 5 zilhicce 1253	1255	Sin 12 Reft be Nizam 1253		Siin 6	Sin 4 Tüvana 1260	Sin 3 F: 1251	Kasım Sin 1	Abdülkerim bin Mahmud Sin 40 F: fi 17 Safer 1259	1259			
19. Oğlu ter bıyıklı Mahmud Sin 23 Reft be Tuna 1252 F: fi 5 zilhicce 1253		20. Diğer oğlu Hüseyin Sin 1 F: fi 5 zilhicce 1253		21. Diğer oğlu şâbb-ı emred Ali Sin 19		22. Diğer oğlu şâbb-ı emred Memiş Sin 15 F: fi 5 zilhicce 1253		23. Diğer oğlu Miktat Sin 12				
24. Diğer oğlu Bayram Sin 9 Tüvana 1254	25. Orta boylu Aksakallı Ahmed bin Ahmed Sin 60		26. Oğlu orta boylu kara bıyıklı Hüseyin Sin 28		Oğlu Mehmed T: fi 26 Cemaziyelahir 1259		27. Diğer oğlu Hasan Sin 2		28. Diğer oğlu Receb Sin 21 F: fi 5 zilhicce 1253 Tüvana		29. Diğer oğlu şâbb-ı emred Bilal Sin 10 Tüvana 1260	
30. Hafidi Tahir bin Ali Sin 9 Reft be Nizam 1254		31. Uuzunca boylu kara sakallı Ali bin Hüseyin Sin 60 F: fi 5 zilhicce 1257		32. Oğlu orta boylu ter bıyıklı Hüseyin Sin 28 Reft be Tuna 1252 F: fi 5 zilhicce 1253		Oğlu Arif T: 1252		33. Oğlu Ali bin Hüseyin Sin 6 Tüvana 1257		34. Diğer oğlu Halid bin Hüseyin Sin 4 Tüvana 1260		

SAYFA294

35. Diğer oğlu Yusuf Sin 1 F: fi 15 Safer 1251		36. Diğer oğlu ter bıyıklı İsmail Sin 25 Reft be Asitane 1251		37. Diğer oğlu şâbb-ı emred Salih Sin 20 Reft be Asitane 1251 F: fi 5 zilhicce 1253		Oğlu Muhtar T: fi 11 Cemaziyevvel 1260		38. Orta boylu Aksakallı Salih bin Hüseyin Sin 55		39. Oğlu orta boylu kara bıyıklı Yakub bin Salih Sin 32 Reft be Asitane 1252		Oğlu Hamid T: fi 11 Safer 1252			
40. Diğer oğlu Yusuf Sin 8 Tüvana 1255			41. Hafidi Tahir Sin 6 F: fi 5 zilhicce 1253		42. Diğer hafidi Yunus Sin 3		43. Diğer hafidi Bayram Sin 1		44. Orta boylu sarı bıyıklı Mustafa bin Hüseyin Sin 35 Müsin 1257						
45. Oğlu şâbb-ı emred Hüseyin Sin 10			46. Diğer oğlu Ahmed Sin 8 Tüvana 1255.		47. Diğer oğlu Hasan Sin 6 Tüvana 1255		48. Diğer oğlu Ömer Sin 4 Tüvana 1260		49. Orta boylu ter bıyıklı Ali bin Hüseyin Sin 22 F: fi 5 zilhicce 1253		50. Oğlu Hasan Sin 2				
51. Orta boylu sarı bıyıklı Mehmed bin Hüseyin Sin 40 Müsin 1252 F: fi 16 Receb 1254		52. Karındaşı orta boylu sarı bıyıklı İbrahim Sin 35 Müsin 1257		Oğlu Mustafa		Oğlu Mehmed T: fi 24 Safer 1260		53. Oğlu Hüseyin Sin 3		54. Diğer oğlu Hasan Sin 2		55. Diğer oğlu Ömer Sin 1			
56. Orta boylu Aksakallı Durmuş bin Mehmed Sin 70 F: fi 11 zilhicce 1252		Oğlu Emin Ali T: fi 11 Cemaziyevvel 1251		57. Oğlu orta boylu kara bıyıklı Hasan Sin 32		Oğlu Mehmed T: fi 11 Rebiulevvel 1252		58. Hafidi Ali Sin 5 Tüvana 1258		59. Orta boylu ter bıyıklı Ömer Sin 25 Reft be Asitane 1252		Oğlu Mustafa T: fi 14 Rebiulahir 1260		60. Karındaşı Yusuf Sin 12 F: fi 5 zilhicce 1253	
61. Orta boylu sarı bıyıklı Yakub bin İsmail Sin 40 Reft be Bafra 1251			Oğlu İsmail T: fi 21 Şaban 1261		62. Oğlu şâbb-ı emred Osman Sin 11 Reft be Tuna 1252		63. Diğer oğlu Mehmed Sin 1 F: fi 5 zilhicce 1253		64. Orta boylu Aksakallı Mustafa bin İsmail Sin 60		65. Oğlu orta boylu kara bıyıklı Hasan Sin 22 Asitane 1251 F: fi 5 zilhicce 1253				
66. Diğer oğlu ter bıyıklı Ömer Sin 19		67. Hafidi Hüseyin Sin 1		68. Orta boylu kara bıyıklı İbrahim bin Hüseyin Sin 32 Reft be Tuna 1252 F: fi 21 Receb 1254		Oğlu Ali T: 1251 F: 1259		Oğlu Ahmed T: fi 14 Muharrem 1260		69. Oğlu Hasan Sin 6 Tüvana 1257		70. Diğer oğlu Ömer Sin 3			
71. Orta boylu Aksakallı Yakub bin Ali Sin 65			72. Oğlu orta boylu kara bıyıklı Ali Sin 32 Reft be Asitane 1252			Oğlu Arif T: fi 15 zilhicce 1253		73. Diğer oğlu orta boylu ter bıyıklı Temel Sin 23		Oğlu Şerif T: fi 9 Cemaziyevvel 1259		74. Hafidi Mehmed bin Ali Sin 1			

		F: fi 5 zilhicce 1253				F: fi 5 zilhicce 1253					
75. Diğer hafidi Hasan bin Yusuf Sin 12		Oğlu Yusuf T: fi 9 Cemaziyelahir 1259		76. Karındaşı Dursun Sin 8 Tüvana 1255		77. Orta boylu kara bıyıklı Hasan bin Süleyman Sin 30 Reft be Asitane 1252 F:fi 5 zilhicce 1253		78. Oğlu Süleyman Sin 3		79 Uzun boylu ter bıyıklı İbrahim bin Mustafa Sin 20 Reft be Asitane 1252 F: fi 5 zilhicce 1253	
80. Karındaşı şâbb-ı emred Memiş Sin 18		81. Diğer karındaşı Yunus Sin 8 F: fi 18 Muharrem1251		82. Orta boylu kumral bıyıklı Memiş bin Durmuş Sin 35 Müsin 1257		Oğlu Durmuş T: fi 17 Rebiulevvel 1260		83. Orta boylu kara bıyıklı Salih bin Yakub Sin 28			

SAYFA295.

84. Oğlu Ali Sin 5 Tüvana 1258		85. Diğer oğlu Yakub Sin 3		86. Orta boylu kumral bıyıklı Yakub bin Ahmed Sin 35 MsüSin 1257		87. Karındaşı Hurşid Sin 5 Tüvana 1258		88. Durmuş bin Hüseyin Sin 8 F: fi 18 Ramazan1251					
89. Orta boylu kumral bıyıklı Osman bin Ali Sin 40 Müsin 1252		90. Karındaşı orta boylu kumral bıyıklı Hasan bin Ali Sin 35 Reft be Asitane 1252		Oğlu Ali T: 1261		91. Diğer karındaşı orta boylu kara bıyıklı Salih Sin 30		92. Orta boylu kara bıyıklı Osman bin Abdullah Sin 40 Müsin 1252 F: fi 5 zilhicce 1253					
93 Oğlu Hüseyin Sin 12		94. Diğer oğlu Ahmed Sin 5 Tüvana 1258		95. Diğer oğlu Arif Sin 4 F: fi 5 zilhicce 1253		96. Uzunca boylu kumral bıyıklı Hasan bin Mustafa Sin 35 Reft be Bafra 1251		Oğlu Murad T: fi 11 Rebiulevvel 1251		97. Oğlu Mustafa Sin 8 Tüvana 1255			
98. Diğer oğlu Memiş Sin 3 F: fi 5 zilhicce 1253		99. Orta boylu ter bıyıklı Mehmed bin Durmuş Sin 22 Reft be Tuna 1252		Oğlu Bayram T: fi 20 Ramazan1261		100. Uzunca boylu kumral bıyıklı Mustafa bin Hasan Sin 28		Oğlu Hüseyin T: fi 4 Şevval 1261		101. Oğlu Hurşid		102. Diğer oğlu Hüseyin Sin 1 F: fi 18 Muharrem 1251	
103. Karındaşı orta boylu ter bıyıklı Yusuf Sin 23		Oğlu Salih T: 1251		104. Orta boylu ter bıyıklı Memiş bin Hasan Sin 25 Reft be Asitane 1251		105. Karındaşı ter bıyıklı Salih Sin 20 Reft be Asitane 1253		106. Diğer karındaşı şâbb-ı emred Ahmed Sin 19 Reft be Asitane 1253		107. Diğer karındaşı Hüseyin Sin 14			
108. Orta boylu kara bıyıklı İsmail bin Mustafa Sin 38 F: fi 5 zilhicce 1253		109. Oğlu orta ter bıyıklı İbrahim Sin 25		110. Diğer oğlu Ahmed Sin 9 Tüvana 1254				111. Diğer oğlu Aif Sin 6 Tüvana 1257					
112. Orta boylu kumral bıyıklı Hasan bin Mustafa Sin 32		113. Oğlu bayram Sin 8 F: fi 5 zilhicce 1253		114. Diğer oğlu Mehmed Sin 6 Tüvana 1257		115. Diğer oğlu Mustafa Sin 4 Tüvana 1260		116. Diğer oğlu Yusuf Sin 1					
117. Orta boylu ter bıyıklı Mehmed bin Ahmed Sin 25		Oğlu İzzet T: fi 3 Cemaziyevvel 1251		Oğlu Ahmed T: fi 9 Rebiulahir 1259		118. Karındaşı ter bıyıklı Kasım Sin 22 Reft be Tuna 1252 F: fi 5 zilhicce 1253		119. Diğer karındaşı İbrahim Sin 19 Reft be Nizam 1254		120. Diğer karındaşı şâbb-ı emred Yusuf Sin 13		Oğlu Ahmed T: fi 6 Rebiulevvel 1261	121. Diğer karındaşı Yahya Sin 9 Tüvana 1254
122 Orta boylu kara sakallı Mustafa bin Mehmed Sin 40 Müsin 1252		Oğlu şâbb-ı emred Temel Sin 12		124. Diğer oğlu Osman Sin 9 Tüvana 1254		125 Diğer oğlu Mehmed Sin 4 Tüvana 1260		126. Hurşid bin Ömer Sin 4					
127. Keleş bin Hasan Sin 8 Tüvana 1255		Oğlu Hüseyin T: fi 11 Rebiulevvel 1259		128. Uzun boylu kara bıyıklı Ali bin Eyyüb Sin 35 Müsin		129. Oğlu Memiş Sin 9 Tüvana 1254		130. Diğer oğlu Osman Sin 5 Tüvana 1258		131. Diğer oğlu İbrahim Sin 3		132. Orta boylu kumral bıyıklı Yusuf bin Ali Sin 33 Hacc-ı Şerifte fi 25 Rebiulevvel 1256	Oğlu Hasan T: fi 14 muhareem 1255
133. Orta boylu kara bıyıklı Salih bin Durmuş Sin 40 Müsin 1252		Oğlu Ömer T: fi 9 Safer 1259		Oğlu Ahmed T: fi 9 Safer 1259		134. Oğlu şâbb-ı emred Osman Sin 11		Oğlu Süleyman T: fi 9 Cemaziyevvel 1259		135. Diğer oğlu Emin Sin 1			

SAYFA 296.
Elcüzü 18

Karye-i Salandoz Tabii Rize

Müslim

1. Orta boylu kumral sakallı Molla Mehmed bin Ahmed İmam-ı karye-i mezbur Sin 30 F: fi 10 Rebiulevvel 1258	2. Oğlu Hasan Sin 5 Tüvana 1258	3. Uzunca boylu kumral sakallı Hasan bin Salih Muhtar-ı karye-i mezbur Sin 27	Oğlu Süleyman T: fi 11 Şaban 1257	4. Orta boylu ter bıyıklı Ömer bin Mustafa Sin 23 Reft be Tuna 1251 F: fi 5 zilhicce 1253	Oğlu Hasan T: fi 9 Şaban 1251	5. Karındaşı şâbb-ı emreded Mustafa Sin 15 Reft be Edremid 1251 F: fi 5 zilhicce 1253
6. Diğer karındaşı Ahmed Sin 13		7. Diğer karındaşı Yusuf Sin 12 Reft be Bafra 1251	Oğlu Mustafa T: 1261	8. Uzunca Aksakalı Mehmed bin Ömer Sin 70 F: fi 11 Rebiulevvel 1251	9. Oğlu şâbb-ı emred Ömer Sin 12	10. Uzunca boylu kumral bıyıklı Hasan bin Mustafa Sin 40 Müsin 1252 F: fi 20 Şaban 1257
11. Oğlu orta boylu kara bıyıklı Ali Sin 30 F: fi 11 Cemaziyelevvel 1252		Oğlu Hasan T: fi 5 zilhicce 1255	12. Diğer oğlu Süleyman Sin 6 Tüvana 1257	13. Diğer oğlu şâbb-ı emred Salih Sin 15 F: fi 5 zilhicce 1253	14. Diğer oğlu İsmail Sin 8 F: fi 5 zilhicce 1253	15. Diğer oğlu Mehmed Sin 2
16. Diğer oğlu Mustafa Sin 6 Tüvana 1257		Oğlu Hüseyin T: fi 21 Ramazan 1261	17. Diğer oğlu Osman Sin 5 F: fi 28 Rebiulevvel 1252	18. Diğer oğlu Ömer Sin 4 F: fi 5 zilhicce 1253	19. Diğer oğlu İbrahim Sin 1 F: fi 5 zilhicce 1253	20. Orta boylu ter bıyıklı Ahmed bin Mustafa Sin 20
21. Uzun kara sakallı Ahmed bin Mustafa Sin 40 Reft be Bursa 1252	Oğlu Mehmed T: fi 11 Safer 1252	Oğlu Hasan T: fi 20 Cemaziyelahir 1259.	22. Oğlu Mustafa Sin 5 Tüvana 1258	23. Orta boylu kır sakallı Hasan bin Hüseyin Sin 35 F: fi 15 Safer 1252	24. Oğlu ter bıyıklı Mehmed Sin 20 Reft be Edremid 1251 Nukilet be karye-i Hortoz 1252	25. Diğer oğlu Memiş Sin 3 F: 1253

SAYFA297.

26. Kısa boylu Aksakallı Hüseyin bin Abdullah Sin 90 F: fi 2 Safer 1252	27. Hafidi Salih bin Osman Sin 8 Tüvana 1255	28. Yiğeni Ahmed bin Ali Sin 9 Tüvana 1254	29. Orta boylu sarı bıyıklı Ahmed bin Hasan Sin 45 F: fi 15 Receb 1258	30. Karındaşı orta boylu kösece sakallı Mustafa bin Hasan Sin 30 Reft be Bursa 1251 F: fi 5 zilhicce 1253		
31. Oğlu Abbas Sin 6 Tüvana 1257	32. Diğer oğlu Yusuf Sin 2	33. Diğer karındaşı ter bıyıklı İbrahim Sin 23 Reft be Bursa 1251	34. Oğlu Receb Sin 1 F: fi 14 Muharrem 1251	35. Orta boylu kır sakallı Memiş bin Ahmed Sin 60 F: 1255		
36. Oğlu orta boylu kara bıyıklı Temel Sin 32		37. Diğer oğlu Mahmud Sin 6 Tüvana 1257	38. Diğer oğlu Mehmed Sin 4 Tüvana 1260	39. Diğer oğlu İsmail Sin 2	40. Diğer oğlu orta boylu kara bıyıklı Mustafa bin Memiş Sin 30 Reft be Tuna 1251 F: 1255	
41. Oğlu Hüseyin Sin 5	42. Orta boylu sarı bıyıklı Ahmed bin Hüseyin Sin 35 Tüvana 1257	Oğlu Ahmed T: fi 10 Safer 1253	43. Oğlu Hüseyin Sin 8 Tüvana 1255	44. Diğer oğlu Mehmed Sin 4 Tüvana 1260	45. Diğer oğlu İsmail Sin 1	
46. Karındaşı orta boylu sarı bıyıklı Mustafa bin		47. Oğlu Süleyman	48. Diğer oğlu Tahir	49. Mehmed bin Mehmed	50. Karındaşı İbrahim	51. Diğer karındaşı

Hüseyin Sin 30 Reft be Tuna 1251		Sin 3 F: fi 5 zilhicce 1253		Sin 6 Tüvana 1257		Sin 6 Tüvana 1257		Sin 4 F: fi 5 zilhicce 1253		Hüseyin Sin 3	
52. Diğer karındaşı Hasan Sin 2 F: fi 7 Rebiulevvel 1251		53. Orta boylu ter bıyıklı İsmail bin İsmail Sin 25 Reft be Tuna 1251 F: fi 5 zilhicce 1253		54. Oğlu Halid Sin 2		55. Uzunca kumral bıyıklı Hasan bin Salih Sin 35 Reft be Tuna 1251		Oğlu Memiş T: fi 6 Receb 1260		56. Orta boylu sarı bıyıklı Mustafa bin Salih Sin 34	
57. Oğlu Salih Sin 4 Tüvana 1260	58. Orta boylu ter bıyıklı Ali bin Ali Sin 25 Reft be Bursa 1251 F: fi 11 Receb 1252	59. Karındaşı Küçük Ali Sin 5 Tüvana 1258	Oğlu İsmail T: fi 6 Receb 1257	Oğlu İbrahim T: fi 22 Receb 1260	Oğlu Ahmed T: 1253 F: 1259	60. Orta boylu kara bıyıklı Osman bin Ali Sin 35 Tüvana 1257		Oğlu Hasan T: fi 2 Şevval 1257	61. Oğlu Tahir Sin 1		
62. Orta boylu kumral bıyıklı Ömer bin Ali Sin 35 Reft be Tuna 1251		63. Oğlu Salih Sin 4 Tüvana 1260		64. Diğer oğlu Hurşid Sin 1		65. Karındaşı şâbb-ı emred Mehmed Sin 18		66. Diğer oğlu Hüseyin Sin 7 Tüvana 1256			
67. Orta boylu kır sakallı Mehmed bin Ali Sin 55 F: 1255		68. Oğlu ter bıyıklı Osman Sin 20 Reft be Bursa 1251 F: fi 5 zilhicce 1253		69. Diğer oğlu şâbb-ı emred Mustafa Sin 18 Reft be Bursa 1251		70. Diğer oğlu Ömer Sin 12		71. Yiğeni orta boylu ter bıyıklı Ali Sin 35 Müsin 1257			
72. Oğlu Yunus Sin 2 F: 1251		73. Diğer oğlu Mehmed Sin 1		74. Orta boylu sarı bıyıklı Durmuş bin Mustafa Sin 35 Müsin 1257		75. Oğlu Mustafa Sin 8 Tüvana 125		76. Diğer oğlu İbrahim Sin 5 F: fi 5 zilhicce 1253			
77. Diğer oğlu Reşid Sin 1 F: fi 11 Cemaziyelevvel 1251		78. Karındaşı şâbb-ı emred Memiş Sin 18 Reft be Tuna 1251 F: 1257		79. Orta boylu Aksakallı Ahmed bin Ömer Sin 60 F: fi 13 Receb 1252		80. Oğlu ter bıyıklı Mustafa Sin 25 F: fi 21 Receb 1258		Oğlu Mehmed T: fi 8 Receb 1252		81. Uzunca kara sakallı Mehmed bin Ömer Sin 50	

SAYFA298.

82. Oğlu şâbb-ı emred Osman Sin 19	Oğlu Kamil T: fi 11 Cemaziyelevvel 1258	83. Diğer oğlu Hasan Sin 3	84. Orta boylu kara sakallı Hüseyin bin Hasan Sin 50 Reft be Hicazda fi 11 Cemaziyelevvel1254 F: fi 18 Şaban 1255	85. Oğlu Tahir Sin 5 F: fi 15 Rebiulevvel 1251	Oğlu Ali T: 1254 F: 1258	86. Karındaşı orta boylu sarı bıyıklı Salih Sin 45	Oğlu İbrahim T: fi 18 Şaban 1260	87. Oğlu şâbb-ı emred Yunus Sin 18	
88. Diğer oğlu Ali Sin 6 F: fi 21 Rebiulevvel 1251		89. Diğer oğlu Halid Sin 4 F: fi 5 Rebiulevvel 1251	90. Diğer oğlu Zekeriyya Sin 1	91. Orta boylu Aksakallı Mustafa bin Mehmed Sin 60	92. Oğlu ter bıyıklı Salih Sin 22		Oğlu Mehmed T: fi 5 Rebiulevvel 1258		
93. Diğer oğlu İbrahim Sin 13		94. Diğer oğlu Hüseyin Sin 8 Tüvana 1255	Oğlu Salih T: fi 11 Şaban 1260	95. Diğer oğlu Çakır Sin 6 Tüvana 1260		96. Uzunca boylu kumral bıyıklı Feyzullah bin Ahmed Sin 40 Müsin 1252 F: 1260	97. Oğlu ter bıyıklı İbrahim Sin 22		
98. Diğer oğlu Ali Sin 5 F: 1251		99. Yieğni şâbb-ı emred Mehmed bin Ali Sin 18 Reft be Tuna 1251 F: fi 18 Receb 1252	100. Orta boylu kumral bıyıklı Abdurrahim bin Salih Sin 30	101. Oğlu Pir Sin 9 Tüvana 1254	102. Diğer oğlu Süleyman Sin 4 Tüvana 1260		103. Diğer oğlu Kamil Sin 1		
104.		Oğlu İsmail	105.	Oğlu Mehmed	106.		107.		

Orta boylu kır sakallı Ahmed bin Mehmed Sin 45	T: fi 11 Muharrem 1252	Ođlu řabb-ı emred Genç Ali Sin 18	T: fi 11 Cemaziyelevvel 1255	Diđer ođlu Hasan Sin 7 Tüvana 1256	Diđer ođlu Ömer Sin 3
--	------------------------------	---	------------------------------------	--	--------------------------

Karye-i Yapraklar Tabii Rize

Müslim

1 Orta boylu kırca sakallı Yazıcıoğlu Molla Hasan bin Bekir İmam-ı karye-i mezbur Sin 50 Reft Hicazda 1254		Oğlu Haşim T: 1251		2. Oğlu orta boylu ter bıyıklı Hasan Sin 25 Reft be Asitane 1252 F: fi 8 Receb 1252		3. Diğer oğlu şâbb-ı emred Osman Sin 3		4. Hafidi Ahmed Sin 3		5. Diğer hafidi Abdulkерim Sin 1									
6. Uzunca boylu kumral sakallı MetozâdeTahir bin Salih Muhtar-ı karye-i mezbur Sin 25		Oğlu Mehmed T: 1252		7. Orta boylu Aksakallı Salih bin İbrahim Sin 65 Hicazda 1254		8. Oğlu orta boylu kumral bıyıklı İbrahim Sin 35 Reft be Asitane 1251		Oğlu Hasan T: 1253		Oğlu Osman T: 1261		Oğlu Mehmed T: 1261		Oğlu Salih T: 1253		Oğlu Ali T: fi 8 Cemaziyelevvel 1259		9. Oğlu Hüseyi n Sin 2	

SAYFA299

10. Diğer oğlu orta boylu ter bıyıklı Beşir Sin 22		Oğlu Mahmud T: fi 9 cemaziyelevvel 1259		11. Diğer oğlu şâbb-ı emred Mustafa Sin 19		12. Ortaboylu kumral bıyıklı Ömer bin Salih Sin 40 Müsin 1252 F: 1261		13. Oğlu şâbb-ı emred Miktat Sin 20		14. Diğer oğlu şâbb-ı emred Abdulhalim Sin 12					
15. Diğer oğlu Temel Sin 1		16. Orta boylu kara bıyıklı Yunus bin Salih Sin 32 F: fi 21 Cemaziyelevvel 1251		17. Oğlu Hüseyin Sin 2 F: 1251		18. Diğer oğlu Mazhar Sin 3 F:fi 5 Ramazan1251		19. Karındaşı orta boylu kara bıyıklı Derviş bin Salih Sin 30 Reft be Asitane 1252		Oğlu Ali T: 1256		20. Diğer karındaşı Şâbb-ı emred Hurşid Sin 19 Reft be Asitane 1251			
21. Orta boylu kumral bıyıklı Ebu bekir bin Hasan Sin 22		Oğlu Hasan F: fi 25 Şaban 1256		22. Oğlu Abdullah Sin 1		23. Karındaşı şâbb-ı emred Tahir Sin 14		24. Diğer karındaşı şâbb-ı emred Mehmed Sin 12		25. Orta boylu kumral bıyıklı Yakub bin Ömer Sin 32		Oğlu Davud T: fi 25 Receb 1256		26. Oğlu Bahar Sin 1	
27. Orta boylu kumral bıyıklı Osman bin Ömer Sin 25 F: fi 2 Receb 1260		28. Diğer karındaşı orta boylu şâbb-ı emred Zekeriyya Sin 19		29. Diğer karındaşı şâbb-ı emred Tahir Sin 17		30. Orta boylu kumral bıyıklı Mehmed bin Ömer Sin 32		Oğlu Mustafa T: 1253		Oğlu Hasan T: fi 15 Şaban 1251		31. Karındaşı orta boylu kumral bıyıklı Feyzullah bin Ömer Sin 32			
32. Oğlu Ömer Sin 3		33. Diğer oğlu İsmail Sin 1		34. Diğer karındaşı orta boylu kumral bıyıklı Ahmed bin Ömer Sin 30		35. Tebası Hüseyin bin Mustafa Sin 20 Reft be Asakir-i Mansure 1251		36. Orta bylu kara sakallı Osman bin Ahmed Sin 52							
37. Oğlu şâbb-ı emred Ahmed Sin 17		38. Diğer oğlu şâbb-ı emred İsmail Sin 15		39. Oğlu Ali T: fi 21 Cemaziyelevvel 1259		40. Diğer oğlu şâbb-ı emred İdris Sin 14		41. Orta boylu ter bıyıklı Osman bin Hasan Sin 24		42. Karındaşı Bekir Sin 20 Reft be Bursa 1251					
43. Diğer karındaşı Temel Sin 15		44. Diğer karındaşı şâbb-ı emred Ali Sin 12		45. Diğer karındaşı Halid Sin 10 Tüvana 1253		46. Uzunca boylu Aksakallı Mustafa bin İbrahim Sin 65		47. Oğlu orta boylu kara bıyıklı Ahmed bin Mustafa Sin 45							
48. Oğlu şâbb-ı emred Ali Sin 13		49. Diğer oğlu Mehmed Sin 9 Tüvana 1254		50. Diğer oğlu Kibar Sin 7 Tüvana 1256		51. Diğer oğlu Salih Sin 7 Tüvana 1256		52. Diğer oğlu Hasan Sin 5 Tüvana 1258		53. Diğer oğlu Mustafa Sin 3					
54. Diğer oğlu Yunus Sin 1		55. Orta boylu kara bıyıklı İbrahim bin Mustafa Sin 33		56. Oğlu Kamil Sin 3		57. Orta boylu kumral bıyıklı Osman bin Mustafa Sin 26		58. Oğlu Osman T: fi 7 Şaban 1260		59. Orta boylu Aksakallı Mustafa bin İbrahim Sin 65		60. Oğlu Ali T: fi 5 Receb 1253		61. Oğlu Osman T: fi 11 Rebiulevvel 1251	
62. Oğlu orta boylu şabi emred Durmuş Sin 23		63. Oğlu Ahmed T: 1253		64. Kısa boylu kumral bıyıklı Mustafa bin		65. Oğlu Tahir Sin 5		66. Uzunca boylu kır sakallı Ali bin Ahmed		67. Oğlu şâbb-ı emred Mehmed Sin 13					

		Ahmed Sin 28		Sin 49 Reft be Tuna 1252	
63. Orta boylu kumral bıyıklı Ali Sin 46	64. Ođlu Mustafa Sin 9 Tüvana 1254	65. Diđer ođlu Beşir Sin 6 Tüvana 1257	66. Diđer ođlu Tahir Sin 4 Tüvana 1260	67. Diđer ođlu Sabit Sin 2	68. Diđer ođlu Yusuf Sin 1

SAYFA300

69. Orta boylu kumral bıyıklı Hasan bin Ali Sin 45	70. Ođlu Osman Sin 9 Tüvana 1252	71. Diđer ođlu Mehmed Sin 7	72. Uzun boylu kumral bıyıklı Ali bin Ali Sin 42 F: fi 11 Şaban 1260	Ođlu Ali T: fi 16 Ramazan1260	73. Ođlu Abdulkerim Sin 4 Tüvana 1260		
74. Diđer ođlu Halid Sin 1	75. Orta boylu kumral bıyıklı Mustafa bin Mehmed Sin 40 Reft be Bursa 1251	76. Ođlu Mehmed Sin 9 Tüvana 1254	77. Uzunca boylu kumral bıyıklı Ali bin Ahmed Sin 42 F: fi 5 zilhicce 1253	78. Ođlu şâbb-ı emred Arif Sin 19			
79. Diđer ođlu şâbb-ı emred Mehmed Sin 17	80. Diđer ođlu şâbb-ı emred Mehmed Sin 15	81. Diđer ođlu şâbb-ı emred Tahir Sin 13		82. Kısaca boylu kara bıyıklı Sakallı Abdullah bin Mehmed Sin 32			
83. Karındaşı orta boylu ter bıyıklı Hasan Sin 25	Ođlu Mehmed T: fi 5 Şevval 1260	84. Diđer karındaşı Ali Sin 10 Tüvana 1252	85. Diđer karındaşı Ahmed Sin 2	86. Orta boylu kumral bıyıklı Ömer bin Ali Sin 25	Ođlu Salih T: fi 11 Şevval 1252	Ođlu Kasım T: fi 12 Ramazan1251	87. Ođlu Ali Sin 6 Tüvana 1257
88. Diđer ođlu Mustafa Sin 4 Tüvana 1260	89. Diđer ođlu Ahmed Sin 2	90. Uzun boylu Aksakallı Mehmed bin Mustafa Sin 100 F: 1252	91. Orta boylu kumral bıyıklı Hasan bin Hasan Sin 22 Reft be Tuna 1251	92. Uzun boylu kara bıyıklı Genç Ali bin Ahmed Sin 42	Ođlu Ali T: fi 11 Safer 1251		
93. Ođlu Salih Sin 7 Tüvana 1256	94. Diđer ođlu Hürşid Sin 3	95. Orta boylu kara bıyıklı Eyyüb bin Ahmed Sin 44	96. Ođlu şâbb-ı emred Ömer Sin 21 F: fi 16 Cemaziyelevvel 1251	97. Diđer ođlu Memiş Sin 10 Tüvana 1260			
98. Diđer ođlu Halid Sin 7 Tüvana 1256	99. Diđer ođlu Ahmed Sin 2 F: fi 15 Ramazan1251	100. Uzunca boylu ter bıyıklı Şahin bin Ahmed Sin 24	101. Karındaşı şâbb-ı emredSükan Sin 12	102. Diđer karındaşı şâbb-ı emred Yusuf Sin 17 Reft be Bursa 1252			
103. Uzunca boylu kara bıyıklı Salih bin Salih Sin 33 Reft be Bursa 1251	104. Ođlu Hasan Sin 5 Tüvana 1258	105. Diđer ođlu Mehmed Sin 2	106. Diđer ođlu Ahmed Sin 1	107. Karındaşı orta boylu ter bıyıklı Mehmed bin Salih Sin 25 Reft be Asitane 1252 F: fi 5 zilhicce 1253			
108. Ođlu Kamil Sin 2	109. Orta boylu kumral bıyıklı Abdullah bin İsmail Sin 40 Reft be Tuna 1251	110. Ođlu ter bıyıklı Hüseyin Sin 25	111. Diđer ođlu şâbb-ı emred Yunus Sin 16 Reft be Asitane 1251	112. Diđer ođlu Receb Sin 14 Reft be Asakir-i Mansure 1251			
113. Diđer ođlu Mustafa Sin 4	114. Orta boylu kara sakallı Hasan bin Feyzullah Sin 50 Reft be Tuna 1251 F: 1252	115. Ođlu şâbb-ı emred Sin 12	116. Mustafa bin Osman Sin 12	117. Orta boylu kara bıyıklı Ahmed bin Mehmed Sin 30 Reft be Tuna 1251	Ođlu Mehmed T: 1251	Ođlu Abdulkerim T: fi 21 Safer 1251	
118. Ođlu Mehmed Sin 5 Tüvana 1258	119. Karındaşı şâbb-ı emred Mustafa Sin 18 Reft be Asitane 1252	Ođlu Osman T: fi 25 Rebiulevvel 1256	120. Uzunca boylu kösece bıyıklı İbrahim bin Hüseyin Sin 35 Müsin 1257	121. Karındaşı orta boylu kumral bıyıklı Ömer bin Hüseyin Sin 30	122. Karındaşı orta boylu şâbb-ı emred İsmail Sin 20 Reft be Asitane 1251		

SAYFA301.

123. Şâbb-ı emred İbrahim bin Cevahir Sin 16	124. Karındaşı Ahmed Sin 12	125. Orta boylu ter bıyıklı Mustafa bin Emin Sin 24	126. Karındaşı şâbb-ı emred İbrahim Sin 20	127. Diđer karındaşı şâbb-ı emred Hüseyin Sin 14 Reft be Asakir-i Mansure 1255	128. Diđer karındaşı Hasan Sin 10 Tüvana 1260	
129. Diđer karındaşı Keleş Sin 5	130. Kısaca boylu kara sakallı Hasan bin Mustafa	Ođlu Mehmed T: fi 21	131. Ođlu şâbb-ı emred Mustafa	132. Diđer ođlu Tahir Sin 8	133. Diđer ođlu Ahmed Sin 5	134. Diđer ođlu Salih

Tüvana 1258	Sin 40 Müsin 1252	Şevval 1260	Sin 14	Tüvana 1255	Tüvana 1258	Sin 3
135. Orta boylu Aksakallı Durmuş bin Hasan Sin 70	136. Oğlu orta kumral bıyıklı Ali Sin 30 Reft be Tuna 1251		137. Diğer oğlu şâbb-ı emred Mustafa Sin 20 Reft be Tuna 1251 F: fi 18 Receb 1252		138. Diğer oğlu uzun boylu kara bıyıklı Durmuş Sin 40 Müsin 1252 F: fi 14 Rebiulevvel 1260	
139. Oğlu Ali Sin 5 Tüvana 1258	140. Kısaca boylu sarı bıyıklı Memiş bin Mustafa Sin 50 F: fi 11 Safer 1252	141. Oğlu şâbb-ı emred Yakub Sin 13 F: fi 5 zilhicce 1253	142. Diğer oğlu Mehmed Sin 9 F: fi 5 zilhicce 1253	143. Diğer oğlu Hasan Sin 7 F: fi 5 zilhicce 1253	144. Uzun boylu şâbb-ı emred Mustafa bin Hüseyin Sin 18 Reft be Asitane 1251 F: fi 5 zilhicce 1253	
145. Karındaşı şâbb-ı emred Osman Sin 15 F: fi 5 zilhicce 1253	146. Diğer karındaşı Ali Sin 9 F: fi 5 zilhicce 1253	147. Diğer karındaşı Hasan Sin 4 F: fi 5 zilhicce 1253	148. Diğer karındaşı Mehmed Sin 1	149. Orta boylu ter bıyıklı Mehmed bin Mustafa Sin 25 F: fi 21 Receb 1252	150. Osman bin Durmuş Sin 11 Tüvana 1252	
151. Şâbb-ı emred Cevahir bin Mehmed Sin 14	152. Uzun boylu köse bıyıklı Mustafa bin Hüseyin Sin 32 Amed an karye-i Varis fi 11 Ramazan 1252		Orta boylu kumral bıyıklı Ahmed bin Salih Sin 35 Amed şod fi 6 Safer 1260		Oğlu Süleyman Sin 1 Bu dahi	

Karye-i Likoz İveroz Tabii Rize

Müslim

1. Orta boylu kumral sakallı Durmuş bin Mustafa İmam-ı karye-i mezbur Sin 25		2. Orta boylu kumral sakallı Civelek Oğlu Ahmed bin Ali Muhtar-ı evvel Sin 27 F: fi 20 Rebiulevvel 1252		3. Uzunca boylu kumral sakallı Memiş bin Osman Muhtar-ı sani Sin 35 F: fi 20 Rebiulevvel 1258		4. Uzun boylu kumral bıyıklı Osman bin Durmuş Sin 45 F: fi 25 Receb 1256	
5. Uzunca boylu Çulam Arap Mercan Sin 25 F: fi 5 zilhicce 1253	6. Uzunca boylu kumral bıyıklı Memiş bin Hasan Sin 30 F: fi 5 zilhicce 1253	7. Oğlu Osman T: fi 5 Rebiulevvel 1251		8. Uzun boylu kara bıyıklı Memiş bin Ali Sin 40 Müsin 1252	Oğlu Ahmed T: 1258	Oğlu Hasan T: 1254	9. Oğlu şâbb-ı emred Zekeriyya Sin 14

SAYFA302.

10. Karındaşı orta boylu kara bıyıklı Ahmed bin Ali Sin 25	Oğlu Memiş T: fi 4 Şaban 1261	11. Oğlu İsmail Sin 1 F: fi 5 zilhicce 1253	12. Karındaşı şâbb-ı emred Mustafa Sin 20 F: fi 6 Cemaziyelevvel 1253	13. Diğer karındaşı şâbb-ı emred Reşid Sin 14 F: 1253	14. Diğer karındaşı Ali Sin 7 Tüvana 1256	Oğlu Seyyid T: fi 4 Safer 1260	
15. Orta boylu şâbb-ı emred Hasan bin Mustafa Sin 18 F: fi 5 zilhicce 1253		16. Karındaşı şâbb-ı emred Osman Sin 15 F: fi 5 zilhicce 1253		17. Uzun boylu kara sakallı Ahmed bin Ahmed Sin 35 Tüvana 1257		18. Uzunca boylu kumral bıyıklı Osman bin Abdullah Sin 30 F: fi 11 Cemaziyelevvel 1252	
19. Karındaşı orta boylu kumral bıyıklı Memiş Sin 28 F: fi 8 Cemaziyelevvel 1252		20. Diğer karındaşı şâbb-ı emred Mustafa Sin 11 Tüvana 1252		21. Oğlu Memiş T: fi 6 Cemaziyelevvel 1260		22. Orta boylu şâbb-ı emred İbrahim bin Ahmed Sin 15 F: fi 25 Rebiulevvel 1251	
23. Orta boylu kara sakallı Hacı Hasan bin Ahmed Sin 55 F: fi 5 Rebiulevvel 1254		24. Orta boylu kara sakallı Ahmed bin Ahmed Sin 35		25. Oğlu şâbb-ı emred Memiş Sin 14		26. Oğlu Ahmed T: fi 21 Şevval 1252	
27. Oğlu Lutfullah T: fi 26 Cemaziyelevvel 1260		28. Diğer oğlu Ali Sin 8 Tüvana 1255		29. Diğer oğlu İsmail Sin 4 Reft be Asakir-i Mansure 1255		30. Diğer oğlu Sabit Sin 3 F: fi 11 Rebiulevvel 1254	
31. Diğer oğlu Ahmed bin Durmuş Sin 7 Tüvana 1256		32. Diğer oğlu Memiş Sin 14		33. Oğlu Ömer T: fi 10 Cemaziyelevvel 1259		34. Oğlu Mustafa T: 1253	
35. Diğer oğlu Ali Sin 8 Tüvana 1255		36. Diğer oğlu İsmail Sin 4 Reft be Asakir-i Mansure 1255		37. Diğer oğlu Sabit Sin 3 F: fi 11 Rebiulevvel 1254		38. Diğer oğlu Ahmed bin Durmuş Sin 7 Tüvana 1256	
39. Diğer oğlu Memiş Sin 14		40. Orta boylu kara sakallı Hacı Hasan bin Ahmed Sin 55 F: fi 5 Rebiulevvel 1254		41. Orta boylu kara sakallı Ahmed bin Ahmed Sin 35		42. Oğlu Ömer T: fi 10 Cemaziyelevvel 1259	
43. Oğlu Ahmed T: fi 21 Şevval 1252		44. Oğlu Mustafa T: 1253		45. Oğlu Hüseyin Sin 1 Bu dahi		46. Oğlu Temel Sin 5 F: fi 5 zilhicce 1253	
47. Diğer oğlu Receb		48. Diğer oğlu Salih		49. Uzun boylu kır sakallı		50. Kısaca boylu kara sakallı	
51. Oğlu Hüseyin T: 1251		52. Oğlu şâbb-ı emred		53. Oğlu şâbb-ı emred		54. Oğlu şâbb-ı emred	

Sin 3 F: fi 5 zilhicce 1253	Sin 1 F: fi 5 zilhicce 1253	Hüseyin bin Mustafa Sin 53	Ibrahim bin Mustafa Sin 40 Müsin 1252 F: fi 2 Rebiulevvel 1257	Mustafa Sin 13 F: fi 5 zilhicce 1253	F: fi 5 zilhicce 1253
35. Diğer oğlu Emin Sin 8 F: fi 5 zilhicce 1253	36. Diğer oğlu Osman Sin 6 Tüvana 1257	Oğlu İbrahim T: fi 5 Safer 1262	37. Hafidi Miktat bin Ömer Sin 4 Tüvana 1260	38 Orta boylu şâbb-ı emred Ali bin Hasan Sin 14 F: fi 5 zilhicce 1253	39. Karındaşı şâbb-ı emred Yunus Sin 14 F: fi 5 zilhicce 1253
40. Orta boylu kır sakallı Ahmed bin Süleyman Sin 57 F: fi 5 zilhicce 1253	Oğlu Süleyman T: 1251 F: 1253	41. Oğlu şâbb-ı emred Beşir Sin 13 F: fi 5 zilhicce 1253	42. Orta boylu kara sakallı Ali bin Hüseyin Sin 41	43. Oğlu Mustafa Sin 3	44. Orta boylu ter bıyıklı Hasan bin Durmuş Sin 20 F: fi 15 Cemaziyelevvel 1258
45. Orta boylu şâbb-ı emred Salih bin Durmuş Sin 14	Oğlu Kasım T: fi 21 zilhicce 1260	46. Orta boylu kır sakallı Hacı Osman bin Hüseyin Sin 60 F: fi 20 Cemaziyelevvel 1258	47. Oğlu orta boylu te rbiyıklı Ömer bin Osman Sin 20	Oğlu Ahmed T: fi 7 Cemaziyelevvel 1251	48. Diğer oğlu şâbb-ı emred Ali Sin 13 F: fi 5 zilhicce 1253
49. Gulamı Arab Mercan Sin 15 F: fi 5 zilhicce 1253	50. Orta boylu kır sakallı Ahmed bin memiş Sin 60	51. Oğlu orta boylu kara bıyıklı Yunus Sin 25	Oğlu Ali T: 1258	52. Diğer oğlu şâbb-ı emred Memiş Sin 13	Oğlu Mehmed T: fi 8 Rebiulevvel 1262
54. Uzunca boylu kumral sakallı İbrahim bin Mehmed Sin 50 F: fi 16 Rebiulevvel 1262	55. Oğlu şâbb-ı emred Ömer Sin 12	56. Diğer oğlu Salih Sin 8 Tüvana 1255	57. Kısaca boylu kara bıyıklı Durmuş bin Osman Sin 30	Oğlu Osman T: fi 6 Cemaziyelevvel 1255	58. Karındaşı orta boylu kumral bıyıklı Yunus Sin 26 F: fi 5 zilhicce 1253
59. Orta boylu kumral bıyıklı Genç Ali bin Ömer Muhtar-ı ve? Salarha Sin 46 F: fi 5 zilhicce 1253	Oğlu Hasan T: fi 11 Şaban 1257	60. Oğlu şâbb-ı emred Salih Sin 18 F: fi 5 zilhicce 1253	61. Diğer oğlu şâbb-ı emred Miktat Sin 12 F: fi 5 zilhicce 1253	62. Diğer oğlu Receb Sin 8 Tüvana 1255	Oğlu Ali T: 1258 F: 1259
63. Diğer oğlu Arif Sin 7 Tüvana 1256					

SAYFA303

64. Diğer oğlu Süleyman Sin 4 Tüvana 1260	65. Diğer oğlu Tufan Sin 1 F: fi 5 zilhicce 1253	66. Tebası orta boylu kumral bıyıklı Mustafa Sin 30	67. Diğertebası orta boylu Bayram bin Hüseyin Sin 25 F: fi 5 zilhicce 1253	68. Diğer tebası orta boylu Akskaallı Ali bin Abdullah Sin 80 F: fi 20 Rebiulevvel 1252
69. Şâbb-ı emred Osman bin Hüseyin Sin 13	Oğlu Muhtar T: 1260	70. Karındaşı Ali Sin 6 Tüvana 1258	71. Orta boylu kara bıyıklı Süleyman bin İsmail Sin 32 Reft be Asitane 1252 F: fi 2 Cemaziyelevvel 1258	Oğlu İsmail T: fi 15 Cemaziyelevvel 1251
Oğlu İsmail T: 1254 F: 1259	72. Oğlu Ömer Sin 10 Tüvana 1253	73 Uzunca boylu kumral bıyıklı Memiş bin Ali Sin 30	Oğlu Ali T: fi 4 Cemaziyelevvel 1260	
74. Karındaşı orta boylu kumral bıyıklı Abdülkerim Sin 24 F: fi 5 zilhicce 1253	75. Diğer karındaşı ter bıyıklı Derviş bin Ali Sin 22 Reft be Bursa 1251 F: fi 5 zilhicce 1253	76. Uzun boylu kır sakallı Hüseyin bin Ahmed Sin 50	77. Oğlu orta boylu kara bıyıklı Osman Sin 25 Reft be Bursa 1251	78. Diğer oğlu şâbb-ı emred Salih Sin 13 Reft be Asakir-i Mansure 1254
79. Diğer rkarındaşı şâbb-ı emred Durmuş Sin 20	80. Uzunca boylu ter bıyıklı Şerif bin Durmuş Sin 22 F: fi 5 zilhicce 1253	81. Karındaşı şabı emred Ahmed Sin 15 F: fi 12 Rebiulevvel1252	82. Yiğeni şâbb-ı emred Memiş bin Emin Sin 11 Tüvana 1252	83. Orta boylu kumral sakallı Hüseyin bin Osman Sin 50 F: fi 16 zilhicce 1252
84. Oğlu uzun boylu ter bıyıklı Osman Sin 24	85. Diğer oğlu Harun Sin 3	86. Diğer oğlu Haşim Sin 1	87. Uuzn boylu Aksakallı Ahmed bin Osman	88. Oğlu Tahir Sin 4
89. Diğer oğlu Abdulhamid				

Reft be Asitane 1251 F: fi 11 Şevval 1252				Sin 60 F: fi 10 Ramazan1254		F: fi 5 zilhicce 1253		Sin 4 F: fi 14 Cemaziyelevvel 1252											
90. Diğer oğlu İbrahim Sin 1 F: fi ğurre-i Şevval1252		91. Orta boylu kumral bıyıklı Osman bin İsmail Sin 39 Reft be Asitane 1251 F: fi 5 zilhicce 1253		92. Oğlu Mustafa Sin 10 Tüvana 1253		93. Diğer oğlu Yunus Sin 8 F: fi 5 zilhicce 1253		94. Diğer oğlu Ali Sin 6 F: fi 5 zilhicce 1253		95. Diğer oğlu İsmail Sin 3 F: fi 5 zilhicce 1253									
96. Uzun boylu kara sakallı Hüseyin bin İsmail Sin 42 Reft be Bursa 1251 F: fi 2 Rebiulevvel1255		97. Oğlu şâbb-ı emred Hasan Sin 12		98. Uzunca boylu Aksakallı Emin bin Ali Sin 60 F: fi 3 Rebiulevvel 1257		99. Oğlu orta boylu ter bıyıklı Tahir Sin 23		Oğlu Hasan		Oğlu Hüseyin T: fi 24 Rebiulevvel1262		Oğlu Memiş T: fi 25 Rebiulevvel 1256		100. Orta boylu sarı bıyıklı Hüseyin bin Şerif Sin 35 Tüvana 1257					
101. Karındaşı orta boylu kara bıyıklı Hasan Sin 32		Oğlu Mehmed T: fi 16 Cemaziyeleahir 1260		Oğlu Ahmed T: fi 13 Rebiulevvel 1258		102. Diğer karındaşı orta boylu ter bıyıklı Yakub Sin 30		Oğlu Yusuf T: fi 11 Cemaziyelevvel 1254 F: fi 25 Rebiulevvel 1256		Oğlu Kamil T: fi 25 Şaban 1257		103. Şâbb-ı emred Ahmed bin Hasan Sin 15 F: fi 5 zilhicce 1253		104. Karındaşı Abdulaziz Sin 14		105. Diğer Karındaşı Mustafa Sin 13 F: fi 5 zilhicce 1253		106. Diğer karındaşı zekeriyya Sin 6 Tüvana 1257	
107. Derviş bin Durmuş Sin 1 F: fi 5 zilhicce 1253		108. Uzun boylu kara bıyıklı memiş bin Hasan Sin 35 Reft be Asitane 1251 F: fi 14 Cemaziyelevvel 1258		Oğlu Aziz T:1256		109. Oğlu Tahir Sin 1 F: fi 5 zilhicce 1253		110. Karındaşı orta boylu kumral bıyıklı Mahmud bin Hasan Sin 30 Reft be Asitane 1251		111. Oğlu Hasan Sin 2 F: fi 11 Rebiulevvel 1252		112. Diğer karındaşı orta boylu şâbb-ı emred Yunus bin Mahmud Sin 20 Reft be Asitane 1251							
113. Karındaşı şâbb-ı emred Ahmed Sin 13		114. Diğer karındaşı Hüseyin Sin 5 F: fi 5 zilhicce 1253		115. Orta boylu kara bıyıklı Durmuş bin İbarhim Sin 20 Reft be Asitane 1251 F: fi 5 Receb 1257		116. Karındaşı şâbb-ı emred Hüseyin Sin 19		Oğlu Durmuş T: 1257		117. Oğlu İbrahim Sin 1		118. Orta boylu şâbb-ı emred Memiş bin İsmail Sin 24 F: fi 5 zilhicce 1253		Oğlu İsmail T: 1251 F: 1253					
119. Karındaşı şâbb-ı emred Ömer Sin 18		Oğlu İsmail T: 1262		120. Orta boylu kara sakallı Osman bin Emin Sin 50		121. Uzunca boylu kumral bıyıklı Memiş bin Mustafa Sin 42		122. Oğlu şâbb-ı emred Mustafa Sin 13 F: fi 5 zilhicce 1253		123. Diğer oğlu İsmail Sin 8 Tüvana 1255		124. Diğeroğlu Receb Sin 5 F: fi 5 zilhicce 1253							
SAYFA 304.																			
125. Diğer oğlu Mikat Sin 2		126. Orta boylu kumral bıyıklı Mahmud bin Hasan Sin 32		Oğlu Mehmed T: fi 21 Ramazan1254		127. Oğlu Hasan Sin 1		128. Uzunca boylu kır sakallı Osman bin Mehmed Sin 54		129. Oğlu uzunca boylu kumral bıyıklı Mustafa Sin 35 F: fi 5 zilhicce 1253		Oğlu Ali T: fi 25 Rebiulevvel 1252							
130. Oğlu Ahmed Sin 6 Tüvana 1257		131. Diğer oğlu Abdulaziz Sin 2 F: fi 18 zilhicce 1257		132. Yiğeni Mikat bin Memiş Sin 6 Tüvana 1256		133. Uzunca boylu ter bıyıklı Kurt bin Osman Sin 24		134. Diğer karındaşı şâbb-ı emred Yunus Sin 21		Oğlu Osman T: fi 25 Ramazan1254		135. Orta boylu Aksakallı Emin bin Ömer Sin 60 F: fi 5 zilhicce 1253							
136. Oğlu şâbb-ı emred Mustafa Sin 20		Oğlu Hasan T: fi 5 zilhicce 1253		137. Oğlu Hüseyin Sin 1 F: fi 7 Şaban 1251		138. Diğer oğlu şâbb-ı emred Ömer Sin 12		139. Uzunca boylu kır sakallı Emin bin Memiş Sin 70 F: fi 5 Şevval 1252		140. Oğlu uzunca boylu kara bıyıklı Memiş bin Emin Sin 32		Oğlu Emin T: 1253 F: 1258		Oğlu Şerif T: 1254		Oğlu Yunus T: 1258			
141. Oğlu Receb Sin 3		142. Diğer oğlu Hüseyin Sin 2 F: fi 12 Cemaziyelevvel 1252		143. Diğer oğlu Cevahir Sin 1 F: fi 5 zilhicce 1252		144. Uzun boylu kara bıyıklı Hasan bin Emin Sin 30		145. Oğlu Ahmed Sin 5 Tüvana 1258		Oğlu İsmail T: fi 5 Rebiulevvel 1260		146. Diğer oğlu Mustafa Sin 4 F: fi 25 Şaban 1252		147. Diğer oğlu Tahir Sin 2					
148. Diğer oğlu Ali Sin 1		149. Uzunca boylu kumral bıyıklı Mustafa bin Ahmed Sin 45		Oğlu Beşir T: fi 11 Şaban 1251		150. Oğlu şâbb-ı emred Ömer Sin 13 Reft be Asakir-i Mansure 1252		151. Diğer oğlu Hüseyin Sin 10 Tüvana 1253		152. Diğer oğlu Halid Sin 7 F: fi 5 zilhicce 1253		153. Diğer oğlu Arif Sin 4							

				1251							
210. Ođlu řabb-ı emred Mustafa Sin 12		211. Diđer ođlu Memiř Sin 5 Tüvana 1258		212. Diđer ođlu Mikat Sin 3		213. Uzunca boylu kara bıyıklı Kurt bin Ali Sin 25		214. Ođlu Mehmed Sin 5 Tüvana 1258			
215. Diđer ođlu Ömer Sin 3 F: fi 5 zilhicce 1253		216. Uzunca boylu sarı bıyıklı Osman bin Hüseyin Sin 24		217. Ođlu řabb-ı emred Hüseyin Sin 13		218. Diđer ođlu řaban Sin 5 Tüvana 1258		219 Orta boylu kara bıyıklı Zekerıyya bin Memiř Sin 30.		Ođlu Memiř T: 1251 F: 1252	
220. Karındařı uzunca boylu ter bıyıklı Halid Sin 25	Ođlu Yusuf T: 1255		221. Uzunca boylu kara bıyıklı memiř bin Ahmed Sin 30 Reft be Asitane 1251 F: fi 21 Receb 1252		Ođlu Salih T: 1251		222. Ođlu Osman Sin 9 Tüvana 1254		223. Diđer ođlu Halid Sin 6 Tüvana 1257		224. Uzunca boylu sarı bıyıklı Memiř bin Hasan Sin 30 Reft be Asitane 1251
225. Ođlu Yusuf Sin 3 F: fi 5 zilhicce 1253		226. Orta boylu kara sakallı Memiř bin Osman Sin 40 F: fi 11 Ramazan1251		227. Ođlu řabb-ı emred Osman Sin 15 F: fi 5 zilhicce 1253		228. Diđer ođlu Ömer Sin 9 F: fi 15 Receb 1252		229. Diđer ođlu Ali Sin 6 Tüvana 1257		230. Halid bin Yahya Sin 14 Reft be Asitane 1251 F: fi 5 zilhicce 1253	
231. Orta boylu kara sakallı Mustafa bin Abdullah Sin 60		232. Ođlu orta boylu ter bıyıklı Ahmed Sin 23		233. Ođlu Salih T: fi 25 řevval 1254		234. Diđer ođlu Abdullah Sin 2		234. řabb-ı emred Memiř bin Kurt Sin 10 Tüvana 1253		235. Karındařı Ali Sin 7 Tüvana 1256	236. Diđer karındařı Hüseyin Sin 4 Tüvana 1260
237. Kumral bıyıklı Ömer bin Memiř Sin 35		238. Karındařı kumral bıyıklı Hasan Sin 30		239. Diđer karındařı Ali Sin 18 F: fi 5 zilhicce 1253		240. Yetim Mehmed bin Ali Sin 8 Tüvana 1255		241. Karındařı İbrahim Sin 4			
242. Orta boylu kumral bıyıklı Aksakallı Hüseyin bin Mehmed Sin 60. F: 1256	243. Ođlu uzunca boylu sarı bıyıklı Ali Sin 32 F: fi 15 Receb 1252	244. Diđer ođlu orta boylu kara bıyıklı Memiř Sin 30 F: fi 15 řevval 1252	Ođlu Memiř T: 1253 F: 1257	245. Diđer ođlu orta boylu sarı bıyıklı Ahmed Sin 28	Ođlu Hasan T: 1257 F: 1259	Ođlu Durmuř T: 1254	246. Hafidi Tahir bin Ali Sin 5				
247. Diđer hafidi Yunus bin Ali Sin1	248. Diđer hafidi Osman Sin 6 Tüvana 1257		249. Diđer hafidi Halid bin Memiř Sin 4 F: fi 12 zilhicce 1252		250. Diđer hafidi Abdi Hüseyin bin Memiř Sin 1 F: fi 5 zilhicce 1253		251. Orta boylu kara bıyıklı Memiř bin Ali Sin 26 Reft be Amasra fi ğurre-i Muharrem1251		Ođlu Hasan T: fi 1256 F: fi 20 řevval1257		

SAYFA306.

252. Ođlu Ali Sin 3	253 Yiđeni řabb-ı emred Durmuř bin Mustafa Sin 15 F: fi 7 cemaziyeleahir 1251		254. Karındařı Ahmed Sin 7 Tüvana 1255 F: fi 15 řevval 1257	255. Diđer yiđeni Osman bin Osman Sin 7 Tüvana 1255	256. Orta boylu Sarı Memiř bin Hüseyin Sin 30	Ođlu Hasan T: fi 21 Ramazan1257					
257. Ođlu Hüseyin Sin 7 F: fi 5 zilhicce 1253		258. Diđer ođlu Hasan Sin 4 F: fi ğurre-i zilhicce 1252	259. Karındařı orta boylu ter bıyıklı Ahmed bin Hüseyin Sin 20	260. Ođlu Reřid Sin 1 F: fi 5 zilhicce 1253	261. Yiđeni Ali bin Osman Sin 8 Tüvana 1255	262. Karındařı Mahmud Sin 5 Tüvana 1258					
263. Uzun boylu kara bıyıklı Osman bin Mustafa Sin 35 Reft be Tuna 1251		264. Ođlu Memiř Sin 5 F: fi 4 řevval 1257	265. Diđer ođlu Süleyman Sin 3	266. Diđer ođlu Mustafa Sin 1	267. Uzunca boylu kara bıyıklı Ahmed bin Mustafa Sin 22 Reft be Tuna 1252		Ođlu Yunus T: fi 5 řevval 1257		268. Ođlu Mehmed Sin 8 F: fi 5 zilhicce 1253		
269. Uzunca boylu Aksakallı Hüseyin bin Abdullah Sin 60 F: fi 11 Receb 1251		270. Orta boylu ter bıyıklı Yunus bin Cevahir Sin 27	271. Karındařı orta boylu ter bıyıklı Sarı Mahmud Sin 25 F: fi 15 Ramazan1252	272. Ođlu Halid Sin 4 Tüvana 1260		273. Yiđeni Abdulaziz Sin 10 Tüvana 1253 F: fi 5 zilhicce 1253					
274.	275.	276.	277.	Ođlu Abdulaziz		278.	279.				

Karındaşı Mustafa Sin 6 F: fi 5 zilhicce 1253	Diğer karındaşı Memiş Sin 3	Orta boylu ter bıyıklı Yunus bin Mehmed Sin 20 Reft be Tuna 1251 F: fi 5 zilhicce 1253	Karındaşı şâbb-ı emred Mustafa Sin 13 F: fi 16 Cemaziyelevvel 1252	T: fi 24 zilhicce 1258	Şâbb-ı emred Osman bin Memiş Sin 11 Müsin 1252	Karındaşı Zekeriyya Sin 7 F: fi 27 Şevval 1254	
280. Orta boylu şâbb-ı emred Hüseyin bin Ali Sin 20 Hini tahrirde sehven mebni kayd şod 1251	281. Orta boylu şâbb-ı emred Memiş bin Ahmed Sin 18 Bu dahi	282. Orta boylu ter bıyıklı Osman bin Mustafa Sin 25 Bu dahi	283. Orta boylu siyah bıyıklı Durmuş bin Hüseyin Sin 40 Amed an karye-i Tohli Hohol fi 15 zilhicce 1254	Oğlu Hasan T: 1251	Oğlu İbrahim T: 1258	284. Diğer oğlu İsmail Sin 18 Bu dahi	285. Orta boylu ter bıyıklı Mustafa bin Hüseyin Sin 30 Bu dahi
Oğlu Ahmed T: 1255	286. Diğer oğlu Hüseyin Sin 6 Bu dahi	287. Orta boylu kara bıyıklı Hüseyin bin Ali Sin 32 Hini tahrirde İspir kazasında ?bu defa amed	288. Oğlu Süleyman Sin 1 Bu dahi	289. Yiğeni şâbb-ı emred Osman bin Hasan Sin 12 Bu dahi	290. Diğer yiğeni Memiş bin Hasan Sin 10 Bu dahi		
291. Diğer oğlu orta boylu ince bıyıklı Ahmed bin Osman Sin 35 Nuklet be mahalle-i Babik fi 10 Rebiulahir1259				Oğlu Mustafa T: fi 11 Muharrem 1259			

Karye-i FosaTabii Rize

Müslim

1. Orta boylu kumral sakallı Molla Yunus bin İbrahim İmam-ı karye-i mezbur Sin	2. Oğlu Halid Sin 4	3. Orta boylu kara bıyıklı Zenginoğlu Hasan bin Süleyman Muhtar-ı karye- i mezbur Sin 32 F: fi 5 zilhicce 1253	Oğlu Hasan T: fi 5 zilhicce 1253 F: fi 3 Cemaziyelevvel 1260	4. Oğlu Süleyman Sin 1 F: fi ğurre-i Rebiulevvel 1252	5. Orta boylu kumral bıyıklı Ahmed bin Hüseyin Sin 40 F: fi 11 Rebiulevvel 1251	
6. Oğlu şâbb-ı emred Hüseyin Sin 14	7. Diğer oğlu Hasan Sin 12 F: fi 2 Receb 1252	8. Diğer oğlu Memiş Sin 10 Tüvana 1253	9. Diğer oğlu Ali Sin 7 Tüvana 1256	10. Diğer oğlu Mahmud Sin 5 F: fi 19 Rebiulevvel 1251	11. Orta boylu kara sakallı Osman bin Mahmud Sin 40 Müsin 1252	Oğlu Mahmud T: fi 5 Cemaziyelevvel 1260

SAYFA307.

12. Oğlu Mustafa Sin 7 Tüvana 1256	13. Diğer oğlu Memiş Sin 5 Tüvana 1258	14. Kısa boylu kara sakallı Memiş bin Hasan Sin 50	Oğlu Ahmed T: fi 5 zilhicce 1253	15. Oğlu Yunus Sin 6 F: fi 3 Receb 1252	16. Uzunca boylu sarı bıyıklı Memiş bin Ömer Sin 35 Müsin 1257	Oğlu Ali T: fi 5 Şaban 1260	Oğlu İbrahim T: fi 5 zilhicce 1253	17. Karındaşı uzunca boylu sarı bıyıklı Ahmed bin Ömer Sin 35 Müsin 1257	Oğlu Ali T: fi 10 Safer 1254	Oğlu Receb T: 1251 F: 1253
18. Oğlu Ali Sin 3 F: fi 5 zilhicce 1253	19. Diğer oğlu Tahir Sin 2 F: fi 28 zilhicce 1252	20. Diğer oğlu Mustafa Sin 1 F: fi 2 Cemaziyelevvel 1252	21. Orta boylu sarı Yunus bin Ömer Sin 34 F: fi 5 Receb 1252	22. Karındaşı orta boylu sarı bıyıklı Hasan Sin 30	Oğlu Hasan T: fi 25 Receb 1256	23. Orta boylu kara bıyıklı Durmuş bin Hasan Sin 34	Oğlu Ahmed T: 1255 F: 1257			
14. Oğlu Yunus Sin 1 F: fi 5 zilhicce 1253	25. Orta boylu ter bıyıklı Mehmed bin Yusuf Sin 27	Oğlu Hasan T: 1257	Oğlu Ömer T: 1254 F: 1256	Oğlu Mehmed T: 1256	26. Oğlu Mustafa Sin 1 F: fi 5 zilhicce 1253	27. Orta boylu kara sakallı Mehmed bin Ahmed Sin 50	Oğlu Hasan T: 1252 F: 1253	28. Oğlu uzun boylu ter bıyıklı Ahmed Sin 26 Reftbe Erzurum 1251	Oğlu Ahmed T: 1253	29. Diğer oğlu ter bıyıklı Osman Sin 24
30. Diğer oğlu şâbb-ı emred Halid Sin 20			31. Orta boylu kara sakallı Mustafa bin Ahmed Sin 50	32. Oğlu orta boylu sarı bıyıklı İbrahim Sin 30	Oğlu Mehmed T: 1259	33. Diğer oğlu ter bıyıklı Yunus Sin 25	34. Diğer oğlu şâbb-ı emred Ali Sin 20			

				Reft be Asitane 1252				F: fi 15 Şevval 1256		Reft be Asakir-i Mansure 1252		
35. Diğer oğlu Miktat Sin 7 Tüvana 1256		36. Diğer oğlu Ömer Sin 3		37. Orta boylu kara sakallı Mustafa bin Hasan Sin 65		38. Oğlu orta boylu ter bıyıklı Yakub Sin 28		Oğlu Ali T: 1252 F: 1256		Oğlu Ali T: 1259		
39. Diğer hafidi Hasan bin Yakub Sin 2 F: fi 15 Şaban 1252				40. Diğer hafidi Hasan Sin 1 F: fi 16 Şaban 1252		41. Süleyman bin Hasan Sin 7 Tüvana 1256		42. Orta boylu kumral bıyıklı Hasan bin İbrahim Sin 25		43. Orta boylu kumral bıyıklı Mustafa bin Süleyman Sin 30 F: fi 17 Şaban 1252		
44. Oğlu Memiş Sin 1 F: fi 17 Şaban 1252		45. Karındaşı orta boylu ter bıyıklı Ahmed bin Süleyman Sin 26 Reft be Asitane 1252		Oğlu Mahmud T: 1251 F: 1253		Oğlu Ali T: fi 6 Cemaziyevvel 1260		46. Oğlu Yakub Sin 1 F: fi 8 Cemaziyevvel 1252		47. Diğer karındaşı ter bıyıklı Ali Sin 24 F: fi 6 Receb 1252		
49. Yiğeni Şabb-ı emred Yunus bin Osman Sin 18	Oğlu Ali T: 1256	Oğlu Hüseyin T: 1260	50. Orta boylu Aksakallı Abdullah bin Mehmed Sin 65 F: fi 11 Rebiulevvel 1252	51. Oğlu orta boylu kara bıyıklı Mehmed Sin 38 F: fi 21 Rebiulevvel 1252	Oğlu Yunus T: fi 5 Muharrem 1251	Oğlu Hüseyin T: fi 16 Safer 1252	52. Diğer oğlu orta boylu kara bıyıklı Osman Sin 33	Oğlu Ahmed T: 1260	53. Diğer oğlu Hasan Sin 23	Oğlu İbrahim T: 1257	Oğlu Şakir T: 1260	Oğlu Mahmud T: 1251
54. Hafidi Memiş bin Mehmed Sin 11			55. Diğer hafidi Mustafa bin Mehmed Sin 7 Tüvana 1256			56. Diğer hafid Ali bin Mehmed Sin 3		57. Diğer hafidi İsmail bin Mehmed Sin 1		58. Diğer hafidi Şeker bin Hasan Sin 2		
59. Diğer hafidi Miktat bin İbrahim Sin 9 Tüvana 1254			60. Diğer hafid Bayram bin İbrahim Sin 6 Tüvana 1257			61. Kurt bin Kurt Sin 8 F: fi 17 Rebiulevvel 1253		62. Orta boylu ter bıyıklı Yunus bin Ahmed Sin 25		63. Oğlu Ahmed Sin 1 F: fi 9 Rebiulevvel 1253		
64. Uzun boylu sarı bıyıklı Osman bin Mustafa Sin 30				Ahmed T: 1253		65. Oğlu Mustafa Sin 6 Tüvana 1257		66. Diğer oğlu Ali Sin 3 F: fi 2 Rebiulevvel 1253		67. Şabb-ı emred Osman bin Süleyman Sin 15 F: fi 9 Receb 1252		68. Orta boylu Aksakallı Mahmud bin Süleyman Sin 100 F: fi 8 Safer 1251
69. Orta boylu kara sakallı Yusuf bin Mustafa Sin 40 Müsin 1252 F: fi 15 Cemaziyevvel 1259		Oğlu İsmail T: 1251		Oğlu Osman T: 1255		70. Oğlu Halid Sin 22 Reft be Asakir-i Mansure 1253		71. Diğer oğlu Tahir Sin 9 Tüvana 1254 F: 1256		72. Diğer oğlu Mustafa Sin 5 Tüvana 1258		73. Diğer oğlu Süleyman Sin 2

SAYFA308

74. Orta boylu kara sakallı Ahmed bin Osman Sin 60		Oğlu Yunus T: 1252 F: 1253		Oğlu Yunus T: 1260		75. Orta boylu Aksakallı Ali bin Abdullah Sin 100 F: fi 15 Rebiulevvel 1252		76. Yiğeni uzun boylu sarı bıyıklı Halid bin Hüseyin Sin 30		77. Oğlu Abdülkerim Sin 2 F: fi 21 Rebiulevvel 1253		78. Diğer oğlu Ahmed Sin 1	
79. Diğer yiğeni uzun boylu ter bıyıklı Yunus bin Hüseyin Sin 27 F: fi 11 Rebiulevvel 1253			80. Diğer yiğeni ter bıyıklı Osman bin Hüseyin Sin 20 F: 1253			81. Uzun boylu Aksakallı Hüseyin bin Ali Sin 60			82. Oğlu orta boylu ter bıyıklı Tahir Sin 20 F: 1253				
83. Yiğeni orta boylu ter bıyıklı Yunus bin Memiş Sin 22		84. Orta boylu kara bıyıklı Mustafa bin Hüseyin Sin 30		Oğlu Yunus T: 1253		Oğlu Ruşen T: 1260		85. Oğlu Ali Sin 2 F: fi 12 Ramazan 1252		86. Uzun boylu Aksakallı Durmuş bin Mehmed Sin 80 F: fi 8 Rebiulevvel 1255		87. Oğlu orta boylu ter bıyıklı Şerif Sin 22	Oğlu Mehmed T: 1256
88.	Oğlu Ali	89.	90.	Oğlu	91.	92.	93.						

Orta boylu kara sakallı Mustafa bin Durmuş Sin 53	T: 1257	Oğlu Yunus Sin 2 F: fi 12 Rebiulevvel 1254	Uzun boylu kara sakallı Abdulaziz bin Durmuş Sin 40 Reft be Erzurum 1251 F: fi 16 Ramazan 1252	Ahmed T: 1251	Oğlu Şaban Sin 8 Tüvana 1255	Diğer oğlu Hasan Sin 3 F: 1252	Diğer oğlu Halid Sin 1 F: fi 22 Rebiulevvel 1252	
94. Uzun boylu Aksakallı Ahmed bin Mustafa Sin 50 F: 1256	Oğlu Hasan T: 1251	95. Oğlu orta boylu sarı bıyıklı Osman Sin 28 F: fi 24 Rebiulevvel 1253	96. Diğer oğlu ter bıyıklı Mustafa Sin 26 F: fi 8 Receb 1252	97. Diğer oğlu Yunus Sin 1 F: fi 9 Receb 1252	98. Orta boylu sarı bıyıklı Yunus bin İsmail Sin 32 Reft be Tuna 1252			
99. Karındaşı şâbb-ı emred Memiş bin İsmail Sin 20 F: fi 21 Cemaziyelevvel 1257	Oğlu Memiş T: 1257	100. Diğer karındaşı şâbb-ı emred Ahmed Sin 16 Reft be Asakir-i Mansure 1252	101. Diğer karındaşı Ali Sin 12	102. Diğer karındaşı Kurt Sin 10 F: fi 11 Şevval 1252	103. Orta boylu kumral bıyıklı Şerif bin Hüseyin Sin 31 F: fi 15 Şevval 1252			
104. Oğlu Abdulkerim Sin 7 Tüvana 1256 F: 1256	105. Diğer oğlu Şaban Sin 5 Tüvana 1258	106. Diğer oğlu Hasan Sin 1 F: fi 11 zilhicce 1252	107. Orta boylu kumral bıyıklı Mehmed bin Hüseyin Sin 30 Reft be Bafra 1251	Oğlu Receb T: fi 4 Receb 1252	108. Oğlu şâbb-ı emred İbrahim Sin 13 F: 1253			
109. Yetim Osman bin Osman Sin 3 F: 1252	110. Kısaca boylu Aksakallı Ahmed bin Mehmed Sin 60	111. Oğlu şâbb-ı emred Hurşid Sin 18 Reft be Bursa 1252 F: 1254	112. Diğer oğlu şâbb-ı emred Mustafa Sin 15					
113. Orta boylu kumral bıyıklı Beşir bin Durmuş Sin 30 F: fi 5 Rebiulevvel 1253	114. Oğlu Osman Sin 2 F: 1256	115. Uzunca boylu sarı sakallı Yahya bin Ahmed Sin 41 F: fi 16 Rebiulevvel 1253	Oğlu Receb T: fi 5 zilhicce 1253	116. Oğlu şâbb-ı emred Yunus Sin 12	117. Durmuş bin memiş Sin 14 F: fi 18 Rebiulevvel 1252			
118. Karındaşı şâbb-ı emred Yunus Sin 12 F: 1254	119. Uzunca boylu sarı sakallı Memiş bin Mustafa Sin 50 F: fi 11 Şevval 1254	120. Oğlu ter bıyıklı Emin Sin 29 F: fi 19 Rebiulevvel 1251	121. Diğer oğlu şâbb-ı emred Yusuf Sin 20 F: fi 5 zilhicce 1253	Oğlu İbrahim T: fi 15 Rebiulevvel 1254	122. Diğer oğlu ter bıyıklı Hasan Sin 24 F: 1251			

SAYFA309.

123. Diğer oğlu şâbb-ı emred Ahmed Sin 17 F: fi 15 Şevval 1254	124. Diğer oğlu Yunus Sin 11 Tüvana 1252 F: fi 21 Şevval 1254	125. Diğer oğlu Mustafa Sin 9 Tüvana 1254 F: fi 25 Şevval 1254	126. Diğer oğlu Abdullah Sin 2 F: fi 5 Rebiulevvel 1254	127. Yiğeni Osman bin Emin Sin 1		
128. Orta boylu kumral bıyıklı Salih bin İsmail Sin 30	Oğlu Mustafa T: fi 20 Rebiulevvel 1254	129. Oğlu Mustafa Sin 4 Tüvana 1260	130. Diğer oğlu Bayram Sin 1	131. Yiğeni İsmail bin Memiş Sin 7 Tüvana 1256	132. Orta boylu kısa bıyıklı Hasan bin Durmuş Sin 45	
133. Oğlu şâbb-ı emred Ali Sin 13	Oğlu Mikat T: fi 25 Ramazan 1257	134. Diğer oğlu Hüseyin Sin 3 F: fi 29 Rebiulevvel 1253	135. Diğer oğlu Mustafa Sin 1 F: fi 3 Rebiulevvel 1253	136. Receb bin İsmail Sin 6 Tüvana 1257	137. Karındaşı Şaban Sin 4	138. Orta boylu Mustafa bin Abdurrahim Sin 15 Reft be Asakir-i Mansure 1252
139. Karındaşı şâbb-ı emred Süleyman Sin 13	Orta boylu ter bıyıklı Hurşid bin Mehmed Sin 25	141. Oğlu Mikat Sin 4 Tüvana 1260	142. Orta boylu sarı bıyıklı İbrahim bin Abdullah Sin 40 Müsin 1252	143. Oğlu Yunus Sin 2		
144. Kır sakallı orta boylu Ahmed bin Ömer Sin 50	Oğlu Mustafa T: fi 8 Şevval 1255	145. Oğlu şâbb-ı emred Ali Sin 29 F: 1259	146. Diğer oğlu Yakub Sin 18	147. Diğer oğlu şâbb-ı emred Mahmud Sin 13	148. Orta boylu kara bıyıklı Emin bin Ömer Sin 30	Oğlu İsmail T: fi 18 Cemaziyelevvel 1260
149.	150.	151.	152.	153.		

Ođlu İbrahim Sin 8 Tüvana 1255	Diđer ođlu Mahmud Sin 5 Tüvana 1260	Orta boylu kumral bıyıklı Salih bin Ömer Sin 40 Müsin 1252 F: fi 15 Cemaziyelevvel 1259	Ođlu şâbb-ı emred Mustafa Sin 15	Diđer ođlu Süleyman Sin 5 Tüvana 1258	
154. Orta boylu kumral bıyıklı Yusuf bin Ömer Sin 37	155. Ođlu Süleyman Sin 7 Tüvana 1256	156. Orta boylu şâbb-ı emred Hasan bin Osman Sin 15	Ođlu Ali T: fi 18 Muharrem 1259	157. Karındaşı şâbb-ı emred İbarhim Sin 1	158. Diđer karındaşı Ali Sin 8 Tüvana 1255
159. Orta boylu kır sakallı Ahmed bin Abdullah Sin 60 F: 1252	160. Ođlu Hasan Sin 10 F: fi 5 zilhicce 1253	161. Orta boylu kır sakallı Mustafa bin Osman Sin 42	Ođlu Yunus T: fi 10 Şevval 1257	162. Ođlu Ali Sin 2	163. Orta boylu kara sakallı Ali bin Osman Sin 40
164. Ođlu Mehmed Sin 4 Tüvana 1260	165. Uzun boylu kır sakallı Mustafa bin Ömer Sin 60	166. Ođlu orta boylu kara bıyıklı İbrahim Sin 35 Tüvana 1257	167. Diđer ođlu ter bıyıklı Hasan Sin 26	168. Diđer ođlu Süleyman Sin 1	169. Orta boylu ter bıyıklı Osman bin Mustafa Sin 22 Amed an karye-i Sikrik fi 25 Rebiulevvel 1256

SAYFA 310

Karye-i Harvel Lestengoz Tabii Rize

Müslim

1. Orta boylu kır sakallı Molla Mustafa bin Abdullah İmam-ı Karye-i Mezbur Sin 38 Müsin 1252 F: fi 25 Cemaziyelevvel 1256	2. Ođlu şâbb-ı emred Abdullah Sin 14	Ođlu Mustafa T: fi 11 Cemaziyelevvel 1257	Ođlu Osman T: fi 2 Şaban 1259	3. Diđer ođlu şâbb-ı emred Osman Sin 13 Reft be Asakir-i Mansure 1256 F: 1262	4. Diđer ođlu İbrahim Sin 9 Tüvana 1254	Ođlu Mustafa T: fi 4 Receb 1259	5. Diđer ođlu Hasan Sin 4 Tüvana 1260	
6. Diđer ođlu Hüseyin Sin 3	7. Orta boylu kara bıyıklı Memiş Muhtar-ı evvel İbrahim Sin 38	Ođlu Hasan T: 1253	Ođlu Hurşid T: 1260	Ođlu Abdulaziz T: 1256 F: 1257	Ođlu Mustafa T: 1252	8. Ođlu Bahadır Sin 6 F: fi 5 zilhicce 1253	9. Diđer ođlu Abdulhalim Sin 4 Tüvana 1260	10. Diđer ođlu Arif Sin 2
11. Diđer ođlu Osman Sin 2	12. Orta boylu kır sakallı Lemyuzliođlu Hüseyin bin Memiş muhtar-ı sani Sin 40 F: fi 5 zilhicce 1253	13. Ođlu şâbb-ı emred Mehmed Sin 13	14. Diđer ođlu Ahmed Sin 11 Tüvana 1252	Ođlu Hüseyin T: fi 11 Şaban 1260	15. Diđer ođlu Abdullah Sin 8 Tüvana 1254			
16. Orta boylu kara sakallı Mehmed bin Ali Sin 45	Ođlu İsmail T: 1253 F: 1258	17. Ođlu uzunca boylu ter bıyıklı Şerif Sin 22 Reft be Asitane 1251	18. Diđer ođlu şâbb-ı emred Ali Sin 14 F: fi 5 zilhicce 1253	19. Diđer ođlu Süleyman Sin 9 F: fi 5 zilhicce 1253	20. Diđer ođlu Tahir Sin 3			
21. Diđer ođlu Mustafa Sin 2 F: fi 15 Receb 1252	22. Diđer ođlu Hasan Sin 3 F: fi 5 zilhicce 1253	23. Diđer ođlu Hüseyin Sin 1	24. Uzunca boylu ter bıyıklı Ahmed bin Hüseyin Sin 20	Ođlu Hasan T: fi 7 Rebiulevvel 1257	25. Karındaşı şâbb-ı emred Seyyid Sin 15 F: fi 15 Rebiulahir 1258			
26. Orta boylu kösece sakallı Emin bin Mehmed Sin 80	27. Orta boylu kumral bıyıklı Osman bin Süleyman Sin 30	28. Karındaşı şâbb-ı emred Hüseyin Sin 12 F: fi 5 zilhicce 1253	29. Orta boylu kır sakallı İsmail bin Ali Sin 50	Ođlu Durmuş T: fi 25 Safer 1253	30. Ođlu şâbb-ı emred Ali Sin 15	Ođlu Bayram T: fi 5 Rebiulevvel 1257		

SAYFA 311

31.	32.	Ođlu Mustafa	Ođlu	33.	34.	Ođlu Ali	35.	Ođlu İsmail	Ođlu	Ođlu
-----	-----	--------------	------	-----	-----	----------	-----	-------------	------	------

Diger ođlu Memiř Sin 11 Tuvana 1252 Reft be Asakir-i Mansure 1256 F: fi 15 Muharrem 1262	Uzunca boylu ter bıyıklı Ömer bin Mustafa Sin 23	T: 1253	Memiř T: 1257	Uzun boylu te rbyıklı řerif bin Memiř Sin 24 F: fi 5 zilhicce 1253	Uzunca boylu kumral bıyıklı Osman bin memiř Sin 30	T: fi 25 Rebiulevvel 1256	Orta boylu řabb-ı emred Emin bin Ali Sin 17	T: 1259	Yunus T: 1262	Memiř T: 1254	
36. Orta boylu kara bıyıklı Abdulaziz bin Abdurrahim Sin 31	37. Ođlu Memiř Sin 3 F: fi 5 zilhicce 1253	38. Orta boylu kumral bıyıklı Ali bin Memiř Sin 30	Ođlu Memiř T: 1253	Ođlu Ömer T: 1257	39. Ođlu Memiř Sin 1 F: 1252	40. Yiđeni Mehmed bin Mustafa Sin 16	Ođlu Mustafa T: fi 2 Receb 1259				
41. Orta boylu kumral bıyıklı Ali bin Mustafa Sin 30 F: fi 11 Receb 1252	42. Uzunca boylu kumral sakallı Mustafa bin Ahmed Sin 40 Müsin 1252	43. Ođlu řabb-ı emred Ahmed Sin 18 F: fi 5 zilhicce 1253	44. Diger ođlu řabb-ı emred Yunus Sin 20	45. Diger ođlu İsmail Sin 6 F: 1253							
46. Diger ođlu Hüseyin Sin 4	47. Diger ođlu Hasan Sin 1 F: fi 5 zilhicce 1253	48. Yiđeni uzun boylu ter bıyıklı řerif bin Memiř Sin 20	Ođlu Memiř T: fi 5 Rebiulevvel 1256		49. Orta boylu kösece bıyıklı Mustafa bin Ali Sin 30 F: fi 21 Cemaziyelevvel 1252						
50. Ođlu Ali Sin 7 F: fi 9 Cemaziyelevvel 1252	51. Diger ođlu Hüseyin Sin 1 F: 1252	52. Orta boylu Aksakallı İsmail bin Ali Sin 80	53. Ođlu orta boylu řabb-ı emred Ali Sin 20	54. Diger ođlu řabb-ı emred Ahmed Sin 18							
55. Kara sakallı Ali bin Ali Sin 40	56. Ođlu Ahmed Sin 15 Reft be Asakir-i Mansure 1253	57. Diger ođlu Osman Sin 12	58. Diger ođlu Reřid Sin 10 F: 1253	59. Diger ođlu Memiř Sin 5							
60. Orta boylu kara sakallı Hasan bin Mehmed Sin 50 F: fi 5 zilhicce 1253	61. Ođlu orta boylu kumral bıyıklı Mehmed Sin 25	Ođlu Hasan T: fi 21 Ramazan1257	Ođlu Hüseyin T: fi 16 Rebiulevvel 1262	62. Diger ođlu ota boylu kumral bıyıklı Osman Sin 35 F: 1251	63. Ođlu Mehmed Sin 1 F: fi 5 zilhicce 1253	64. Uzun boylu sarı bıyıklı İbrahim bin Ali Sin 32 Reft be Asitane 1251 F: fi 5 zilhicce 1253					
65. Ođlu Yusuf Sin 9 F: fi 5 zilhicce 1253	66. Orta boylu řabb-ı emred Yunus bin Mehmed Sin19	67. Orta boylu ince kumral bıyıklı Ali bin Yakub Sin 24 F: fi 5 zilhicce 1253	Ođlu Süleyman T: 1252	68. Ođlu Yakub Sin 4 Tuvana 1260	69. Diger ođlu Yusuf Sin 1						
70. Orta boylu ter bıyıklı Memiř bin Yakub Sin 23	71. Yiđeni orta boylu Halid bin Hüseyin Sin 20	Ođlu Hasan T: fi 15 Rebiulevvel 1256	72. Karındařı řabb-ı emred Recb Sin 15	73. Orta boylu Aksakallı Emin bin Abdullah Sin 80 Reft be Bafra 1251	74. Ođlu uzun boylu ter bıyıklı Memiř Sin 18 Bu dahi 1253						
75. Uzun boylu ter bıyıklı İsmail bin Emin Sin 23	Ođlu Osman T: 1251 F: 1252	Ođlu Memiř T: 1257	Ođlu Ahmed T: 1259	76. Ođlu Hasan Sin 3	77. Diger ođlu Hüseyin Sin 2 F: fi 11 Receb 1252	78. Orta boylu kara bıyıklı Yunus bin Osman Sin 25 F: fi 15 Ramazan1252	79. Ođlu Hasan Sin 9 Tuvana 1254	80. Diger ođlu Ali Sin 8 F: fi 5 zilhicce 1253			
81. Diger ođlu Ahmed Sin 5 F: fi 5 zilhicce 1253	82. Diger ođlu Mustafa Sin 1 F: fi 15 Ramazan1252	83. řabb-ı emred Osman bin İbrahim Sin 15 F: fi 19 Cemaziyelevvel 1257	84. Karındařı İsmail Sin 2	85. Uzunca boylu sarı bıyıklı Abdullah bin Osman Sin 30		Ođlu Osman T: 1251 F: 1253	Ođlu Hüseyin T: fi 2 řaban 1260	86. Ođlu Hüseyin Sin 5 F: fi 5 zilhicce 1253			
87. Diger ođlu Hasan Sin 2 F: fi 5 zilhicce	88. Karındařı Ali bin Osman Sin 3 F: fi 5 zilhicce	89. řabb-ı emred İsmail Sin 18	Ođlu Ali T: 1253	Ođlu Mustafa T: 1256 F: 1258	90. Ahmed bin Ahmed Sin 3	91. Orta boylu kara sakallı Ali bin Mustafa Sin 50	92. Ođlu Hüseyin Sin 20	Ođlu Mustafa T: 1258	93. Diger ođlu Memiř		

1253	1253						Sin 17
94. Kara sakallı Mahmud bin Hasan Sin 40 Reft be Asitane 1251	95. Diğer oğlu şâbb-ı emred Hüseyin Sin 17 F: fi 9 Safer 1251	96. Şâbb-ı emred Ömer bin Hüseyin Sin 17	Oğlu Halil T: fi 10 Rebiulevvel 1253	97. Uzun boylu Aksakallı Ali bin Hüseyin Sin 80 F: fi 15 Receb 1256	98. Orta boylu kumral sakallı Ömer bin Mehmed Sin 40 Reft be Asitane 1251	99. Oğlu ter bıyıklı Memiş Sin 20 Reft be Tuna1252	Oğlu Mustafa T: 1257

SAYFA312

100. Diğer oğlu şâbb-ı emred Osman Sin 16 F: fi 6 Cemaziyevvel 1252		101. Diğer oğlu Cevahir Sin 14 F: fi 5 zilhicce 1253		102. Uzunca boylu kara bıyıklı Ömer bin Ahmed Sin 40 Müsin 1252		103. Oğlu şâbb-ı emred Abdullah Sin 20		104. Diğer oğlu Mustafa Sin 12	
105. Diğer oğlu Yunus Sin 8 Reft be Asakir-i Mansure 1254 F: fi 18 Muharrem 1262	106. Diğer oğlu Receb Sin 3 F: fi 15 Cemaziyevvel 1251	107. Yiğeni Ahmed bin Memiş Sin 7 F: fi 5 zilhicce 1253	108. Şâbb-ı emred Osman bin Memiş Sin 9 Tüvana 1254	109. Şâbb-ı emred Abdullah Sin 16	110 Karındaşı Osman Sin 9 Tüvana 1254	111. Orta boylu ter bıyıklı Memiş bin Emin Sin 25	Oğlu Ali T: 1259	Oğlu Osman T: 1256	
112. Şâbb-ı emred Hasan bin Hüseyin Sin 17 F: fi 12 Receb 1259	113. Orta boylu ter bıyıklı İbrahim bin Memiş Sin 17 F: fi 16 Ramazan1252	114. Şâbb-ı emred Mustafa bin İbrahim Sin 20	Oğlu İbrahim T: 1262		115. Karındaşı Ahmed Sin 5 Tüvana 1258	116. Diğer karındaşı Hüseyin Sin 3	117. Yiğeni Halid bin Osman Sin 9 F: fi 5 zilhicce 1253		
118. Orta boylu kara sakallı İsmail bin Hüseyin Sin 60 F: fi 21 Şevval 1257		119. Oğlu terbıyıklı Hüseyin Sin 24 Reft be Asakir-i Mansure 1251 F: fi 25 Receb 1256		120. Diğer oğlu te rbiyıklı Ömer Sin 22		Oğlu İsmail T: fi 11 Ramazan1258		121. Yiğeni Osman bin Ali Sin 10 Tüvana 1252	122. Diğer yiğeni Ahmed bin Ali Sin 8 Tüvana 1255
123. Uzun boylu kumral sakallı Ali bin Durmuş Sin 50	124. Oğlu şâbb-ı emred Beşir Sin 11 Tüvana 1252		Oğlu Osman T: 1262		125. Diğer oğlu Yakub Sin 4 Tüvana 1260	126. Yiğeni şâbb-ı emred Yunus bin Mustafa Sin 20 Reft be Asakir-i Mansure 1251 F: 1262	127. Orta boylu Aksakallı Osman bin Durmuş Sin 60 F: fi 8 Rebiulevvel 1260	Oğlu Bayram T: 1252 F: 1253	
128. Oğlu ter bıyıklı İbrahim Sin 22	Oğlu Osman T: 1260	Oğlu Ahmed T: fi 21 Ramazan1252	129. Diğer oğlu Mustafa Sin 9 F: fi 5 zilhicce 1253	130. Diğer oğlu Hasan Sin 5 F: fi 5 zilhicce 1253	131. Uzunca boylu ter bıyıklı Ömer bin Emin Sin 23 Reft be Asitane 1251	132. Yetim Ali bin Memiş Sin 3	133. Uzun boylu kara bıyıklı Abdullah bin Mustafa Sin 40 Müsin 1252	Oğlu Mahmud T: 1256	Oğlu İsmail T: 1253
134. Oğlu İsmail Sin 6 F: fi 8 Cemaziyevvel 1251		135. Diğer oğlu Mustafa Sin 2		136. Uzun boylu kır sakallı Durmuş bin Osman Sin 60 F: fi 5 zilhicce 1253		137. Oğlu orta boylu kumral bıyıklı Memiş bin Osman Sin 30 F: fi 5 zilhicce 1253		138. Diğer oğlu Şâbb-ı emred Hüseyin Sin 13 F: fi 5 zilhicce 1253	
139. Diğer oğlu Hasan Sin 8 F: fi 5 zilhicce 1253		140. Diğer oğlu Osman Sin 6 F: fi 5 zilhicce 1253		141. Yiğeni Mustafa bin Memiş Sin 10 F: fi 5 zilhicce 1253		142. Diğer yiğeni Ahmed Sin 8 Tüvana 1255		143. Diğer yiğeni Salih Sin 4 F: fi 5 zilhicce 1253	144. Uzun boylu kumral bıyıklı Mahmud bin Ali Sin 22 F: fi 5 zilhicce 1253
145. Uzun boylu kumral bıyıklı Emi bin Mustafa Sin 42 Reft be Asitane 1251		146. Oğlu şâbb-ı emred Mustafa Sin 14		Oğlu Yunus T: 1260		147. Diğer oğlu Osman Sin 9 Tüvana 1254		148. Diğer oğlu Salih Sin 7 F: fi 5 zilhicce 1253	149. Diğer oğlu Yunus Sin 5 F: fi 5 zilhicce 1253
150. Orta boylu ter bıyıklı Mehmed bin Mustafa Sin 23	151. Oğlu Zekerriyya Si 4 Tüvana 1260	152. Diğer oğlu Ömer Sin 1 F: fi 5 zilhicce 1253	153. Uzunca boylu kara bıyıklı Ali bin Süleyman Sin 40	Oğlu Osman T: 1253 F: 1259		154. Oğlu Hüseyin Sin 9 Tüvana 1254	Oğlu Osman		155. Diğer oğlu Ömer Sin 3

Müsin 1252									
156. Yiğeni Süleyman bin İbrahim Sin 12 Reft be Asakir-i Mansure 1251 F: fi 2 Cemaziyevvel 1252	157. Uzunca boylu sarı sakallı Memiş bin Hüseyin Sin 44 F: fi 5 zilhicce 1253	158. Oğlu Şâbb-ı emred Hasan Sin 20	Oğlu Memiş T: 1258	Oğlu Receb T: 1260	159. Diğer oğlu Şâbb-ı emred Hasan Sin 12	Oğlu Memiş T: 1259	Oğlu Yunus T: 1258	160. Diğer oğlu Mustafa Sin 7 F: fi 5 zilhicce 1253	
161. Karındaşı orta boylu kösece bıyıklı Ali bin Hüseyin Sin 35 F: fi 8 Receb 1252	162. Karındaşı uzunca boylu kumral bıyıklı İsmail bin Hasan Sin 31 Reft be Asitane 1251	Oğlu Ömer T: 1254	163. Oğlu Osman Sin 7 Tüvana 1256	164. Diğer oğlu İbrahim Sin 3	165. Yunus bin Yusuf Sin 9 F: fi 5 zilhicce 1253	SAYFA313			
166. Karındaşı Salih Sin 4 Tüvana 1260	167. Uzun boylu kumral bıyıklı Kındırbin Osman Sin 30	168. Uzunca boylu köse ce sakallı Hasan bin Mustafa Sin 49	169. Oğlu Şâbb-ı emred Mustafa Sin 18 F: fi 11 Safer 1251	170. Diğer oğlu Osman Sin 2 F: fi 9 Cemaziyevvel 1259					
171. Orta boylu kır sakallı Memiş bin Feyzullah Sin 45 F: fi 5 zilhicce 1253	172. Oğlu Şâbb-ı emred Hasan Sin 12 F: fi 5 zilhicce 1253	173. Diğer oğlu Hüseyin Sin 8 F: fi 5 zilhicce 1253	174. Diğer oğlu Mustafa Sin 5 Tüvana 1258	175. Diğer oğlu Yunus Sin 3	176. Osman bin Feyzullah Sin 40 F: fi 11 Muharrem 1251	177. Oğlu Ömer Sin 7 Tüvana 1257	178. Diğer oğlu Halid Sin 3	179. Orta boylu kır sakallı Ahmed bin Hüseyin Sin 40 Müsin 1252	Oğlu Halid T: 1252 F: 1253
180. Oğlu Şâbb-ı emred Salih Sin 12	181. Diğer oğlu Yunus Sin 2	182. Uzunca boylu kumral bıyıklı Mahmud bin Hüseyin Sin 35 Müsin 1257	183. Oğlu Ali Sin 9 F: fi 5 zilhicce 1253	184. Diğer oğlu Durmuş Sin 7 Tüvana 1256	185. Diğer oğlu Salih Sin 5 Tüvana 1258	186. Diğer oğlu Hüseyin Sin 2	187. Orta boylu sarı bıyıklı Mustafa bin Hüseyin Sin 31 Reft be Asitane 1251	188. Oğlu Hasan Sin 7 F: fi 5 zilhicce 1253	
189. Diğer oğlu Hüseyin Sin 3	190. Orta boylu ter bıyıklı Ömer bin Hasan Sin 24 Reft be Asitane 1251 F: fi 11 Şevval 1252	Oğlu Halid T: fi 26 Safer 1252	191. Oğlu Hurşid Sin 1 F: fi 5 zilhicce 1253	192. Yiğeni Hurşid bin Osman Sin 6 Tüvana 1257	193. Karındaşı Osman Sin 2	194. Ali bin Selim Sin 18 Reft be Asakir-i Mansure 1252	195. Karındaşı Şâbb-ı emred Mustafa Sin 16	196. Diğer karındaşı Hasan Sin 10	197. Diğer karındaşı Hüseyin Sin 4 Tüvana 1260
198. Orta boylu kösece sakallı Mustafa bin Emin Sin 30 Reft be Asitane 1251	199. Oğlu Memiş Sin 5	200. Diğer oğlu Ömer Sin 1	201. Şâbb-ı emred İbrahim bin Ömer Sin 14 Reft be Asakir-i Mansure 1251 F: fi 25 Şevval 1254	202. Karındaşı Salih Sin 10 Tüvana 1260	203. Diğer karındaşı Ömer Sin 6 Tüvana 1257	204. Orta boylu kösece kumral sakallı Ömer bin Ali Sin 45	205. Oğlu ter bıyıklı Mustafa Sin 24 Asitane 1251	206. Diğer oğlu Şâbb-ı emred Emin Sin 12 Reft be Asitane 1251	207. Diğer oğlu Şâbb-ı emred Hasan Sin 12
208. Diğer oğlu İbrahim Sin 8 Tüvana 1255	209. Hasan bin Cevahir Sin 9 Tüvana 1254	210. Uzunca boylu sarı bıyıklı Mustafa bin Osman Sin 38 Müsin 1254	211. Oğlu Şâbb-ı emred İbrahim Sin 21	Oğlu Yakub T: 1260	212. Diğer oğlu Şâbb-ı emred Hüseyin Sin 14	213. Diğer oğlu Yunus Sin 11 Tüvana 1252 F: fi 10 Şaban 1261	214. Diğer oğlu Yakub Sin 9 Tüvana 1254 F: fi 21 Şaban 1261	215. Diğer oğlu Halid Sin 7 F: fi 5 zilhicce 1253	
216. Yiğeni Ömer bin İbrahim Sin 2 Reft be Nizam 1261	217. Karındaşı orta boylu ter bıyıklı Memiş bin Osman Sin 22	Oğlu Yusuf T: 1262	218. Orta boylu kumral bıyıklı Süleyman bin Memiş Sin 40	219. Oğlu ter bıyıklı Hasan Sin 22	Oğlu Yunus T: 1258	Oğlu Mustafa T: 1260	220. Diğer oğlu Memiş Sin 7	221.	222.
223.	224.	225.							

Düđer ođlu Ömer Sin 5	Yiđeni Yakub bin Hüseyin Sin 10 F: fi 5 Cemaziyelevvel 1252	Karındaşı Yunus Sin 8 Tüvana 1255	Orta boylu kara bıyıklı Salih bin Kurt Sin 30	Muhtar-ı evvel tebası orta boylu kara bıyıklı Ali bin Mehmed Sin 40 F: fi 4 Ramazan1261	
226. Ođlu Memiş bin Salih Sin 8 Tüvana 1260 Amed an canib-i İyad fi 5 Receb 1252	227. Orta boylu kumral sakallı Süleyman bin Ömer Sin 40 Amed an karye-i Mağalaoz fi 5 zilhicce 12553	Ođlu Receb T: 1253	228. Ođlu Ömer Sin 3 Bu dahi	229. Orta boylu kara Bıyıklı Memiş bin Mustafa Sin 28 Amed an karye-i Atyanoz fi 11 Rebiulevvel 1254	230. Ođlu Hüseyin Sin 4 Tüvana 1260 Bu dahi fi minh

SAYFA314.

231. Orta boylu kara sakallı Ali bin Ahmed Sin 32 Hini tahrirde sehven mebni kayd şod fi 11 Rebiulevvel 1254	232. Orta boylu kumral bıyıklı Yusuf bin Mustafa Sin 27 Amed an mahalle-i Ruspa fi 11 Safer 1258	233. Ođlu Ahmed bin Yusuf Sin 2 Kezalik
---	--	--

Karye-i Atyanoz Tabii Rize

Müslim

1. Uzunca boylu kara sakallı Hacı Ali ođlu Molla Yunus bin İbrahim Sin 30	Ođlu İbrahim T: fi 8 Muharrem1251	2. Yiđeni Hasan bin Ahmed Sin 11 Tüvana 1252	3. Düđer ođlu Mikdat Sin 8 F: fi 5 zilhicce 1253	4. Tebası orta boylu ter bıyıklı Mehmed bin Ahmed Sin 25 Reft be Asakir-i Mansure 1251	5. Ėulamı orta boylu kumral bıyıklı Selim bin Abdullah Sin 40 Müsin 1252
6. Orta boylu kösece sakallı Ali bin Humail Sin 39	7. Ođlu şâbb-ı emred Hasan Sin 18	8. Düđer ođlu şâbb-ı emred Hüseyin Sin 14 F: fi 15 Ramazan1252	9. Düđer ođlu Memiş Sin 13	10. Düđer ođlu Halid Sin 9 Tüvana 1254	11. Düđer ođlu Yunus Sin 6 Tüvana 1257
12. Düđer ođlu Arif Sin 4 F: fi 15 Receb 1253	13. Düđer ođlu İbrahim Sin 1	14. Uzun boylu kumral sakallı Mustafa bin Hasan Sin 50 Reft be Asitane 1252	15. Ođlu orta boylu ter bıyıklı Yunus Sin 24 F: fi 5 zilhicce 253	16. Düđer ođlu şâbb-ı emred Abdulhamid Sin 20	
17. Ođlu orta boylu kara bıyıklı Osman bin Mustafa Sin 32 F: fi 5 zilhicce 1253	18. Düđer karındaşı orta boylu kara bıyıklı Memiş Sin 28 Nukilet be karye-i Harvel 1254	19. Ođlu Hüseyin Sin 4 Bu dahi	20. Uzun boylu kumral bıyıklı Hasan bin Osman Sin 40 Müsin 1252	21. Ođlu şâbb-ı emred Osman Sin 12	
22. Düđer ođlu İbrahim Sin 7 F: fi 5 zilhicce 1253	23. Düđer ođlu Halid Sin 6 Tüvana 1257	24. Uzunca boylu şâbb-ı emred Ali bin Ali Sin 16	Ođlu Ahmed T: 1262	25. Uzunca boylu şâbb-ı emred Osman Sin 18 F: fi 5 zilhicce 1253	26. Orta boylu kumral sakallı Abdullah bin Osman Sin 49 F: fi 5 zilhicce 1253

SAYFA315

27. Ođlu orta boylu ter bıyıklı Emin bin Ali Sin 24 F: fi 5 zilhicce 1253	28. Düđer ođlu şâbb-ı emred Yunus Sin 14 F: fi 5 zilhicce 1253	29. Uzunca boylu kır sakallı Mustafa bin Ahmed Sin 55	30. Ođlu orta boylu ter bıyıklı Recb Sin 23	Ođlu Mustafa T: fi 22 Cemaziyelevvel1257	Ođlu Hasan T: fi 5 Şevval1258	31. Ođlu Tahir Sin 3
32. Orta boylu kumral sakallı Hüseyin bin İbrahim Sin 6	Ođlu Mehmed T: fi 25 Receb1256	33. Ođlu orta boylu ter bıyıklı Memiş Sin 22 F: fi 5 zilhicce 1253	34. Düđer ođlu şâbb-ı emred Mustafa Sin 17	35. Düđer ođlu şâbb-ı emred Mahmud Sin 12	36. Düđer ođlu İbrahim Sin 5 Tüvana 1258	
37.	38.	39.	40.	41.		

Uzun boylu kır sakallı Hacı Osman bin Ahmed Sin 60 F: fi 17 Ramazan1252		Ođlu řabb-ı emred Ömer Sin 18	Diđer ođlu Yahya Sin 11 Tüvana 1252	Diđer ođlu řeker Sin 5 F: fi 5 zilhicce 1253	Kısa boylu kumral bıyıklı Ali bin Hacı Osman Sin 40 F: fi ğurre-i řevval1252		
42. Ođlu Yusuf Sin 11 Tüvana 1252 F: fi 5 zilhicce 1253		43. Diđer ođlu Reřid Sin 8 F: fi 11 Safer 1251	44. Diđer ođlu Mustafa Sin 6 F: fi 12 Receb 1252	45. Diđer ođlu Hüseyin Sin 1	46. řabb-ı emred Tahir bin Memiř Sin 12 F: fi 5 zilhicce 1253		
47. Karındařı Osman Sin 9 Tüvana 1254		48. Diđer karındařı İdris Sin 6 Tüvana 1257	49. Diđer karındařı Mustafa Sin 6 F: fi 5 zilhicce 1253	50. Orta boylu ince kumral bıyıklı Memiř bin Mustafa Sin 28	Ođlu Hüseyin T: 1252	Ođlu Receb T: 1257	
51. Karındařı uzunca boylu kara sakallı Ahmed bin Mustafa Sin 30	Ođlu Receb T: 1257	Ođlu Yunus T: 1256	52. Diđer karındařı řabb-ı emred Ömer Sin 20	Ođlu İbrahim T: 1253	53. Diđer karındařı řabb-ı emred Hasan Sin 18	54. Uzun boylu kır sakallı Memiř bin Ömer Sin 45	Ođlu Mustafa T: fi 11 Cemaziyelevvel 1251
55. Ođlu řabb-ı emred Mahmud Sin 24 F: fi 5 zilhicce 1253		56. Diđer ođlu řabb-ı emred Ömer Sin 11 Tüvana 1252 F: fi 11 Ramazan1252	Ođlu Mustafa T: fi 20 Rebiulevvel 1251	57. Uzun boylu kumral bıyıklı Ömer bin Ali Sin 28	Ođlu Ali T: fi 5 řevval 1258	58. Yiđeni řabb-ı emred Ali bin Memiř Sin 12	
59. Orta boylu sarı sakallı Süleyman bin Memiř Sin 30	Ođlu Yunus T: 1256	60. Ođlu Memiř Sin 8 Tüvana 1255	61. Karındařı ter bıyıklı Ahmed Sin 22 Reft be Asakir-i Mansure 1251	62. Diđer karındařı řabb-ı emred Sin 14	63. Uzun boylu kır sakallı Memiř bin Hüseyin Sin 50	Ođlu Hüseyin T: fi 15 Rebiulahir 1259	
64. Ođlu Ömer Sin 9 Tüvana 1254		65. Diđer ođlu Abdulaziz Sin 8 F: fi 5 zilhicce 1253	66. Diđer ođlu İsmail Sin 2 F: fi 5 zilhicce 1253	67. řabb-ı emred Yunus bin Hüseyin Sin 13 F: fi 5 zilhicce 1253	68. Karındařı Mustafa Sin	69. Orta bylu řabb-ı emred Osman bin Emin Sin 20	
70. Karındařı řabb-ı emred İbrahim Sin 15 Reft be Asakir-i Mansure 1251		71. Diđer karındařı řabb-ı emred Emin Sin 13 F: fi 5 zilhicce 1253	72. Orta boylu ter bıyıklı Hüseyin bin İbrahim Sin 25 F: fi 11 Receb 1252	73. řabb-ı emred Süleyman bin Mehmed Selim Sin 20	74. Karındařı Ahmed Sin 10 Tüvana 1253		

el-Cüzü 19
SAYFA316

75. Uzunca boylu kara sakallı Ali bin Osman Sin 45 Reft be Asitane 1251 F: fi 9 Safer 1259		76. Ođlu řabb-ı emred Kahraman Sin 13	77. Diđer ođlu Memiř Sin 10 Tüvana 1253	78. Diđer ođlu řeker Sin 5 Tüvana 1258	79. Orta boylu kara bıyıklı Ahmed bin Mehmed Sin 35		
80. Ođlu řabb-ı emred Hasan Sin 18		81. Uzun boylu kara skallı Osman bin Mehmed Sin 55	82. Ođlu orta boylu kara bıyıklı Memiř Sin 30	83. Diđer ođlu ter bıyıklı Ahmed Sin 25	84. Diđer ođlu ter bıyıklı Ali Sin 22 Reft be Asitane 1251		
85. Diđer ođlu ter bıyıklı Yunus Sin 21 Reft be Asitane 1252		86. Diđer ođlu Ömer Sin 2 Reft be Asakir-i Mansure 1252	87. Yiđeni Ali bin Memiř Sin 2	88. Diđer riđeni İbrahim bin Memiř Sin 1 F: fi 5 zilhicce 1253	89. Diđer yiđeni Mustafa bin Ahmed Sin 1		
90. Kır sakallı Ali bin Osman Sin 48		91. Ođlu ter bıyıklı Osman Sin 20	Ođlu Hasan T: 1254	92. Diđer ođlu řabb-ı emred Memiř Sin 19 Reft be Asakir-i Mansure 1252	93. Diđer ođlu řabb-ı emred Mustafa Sin 17	94. Diđer ođlu Mahmud Sin 12	
95. Diđer ođlu Hurřid Sin 8 Tüvana 1255	96. řabb-ı emred Abdullah bin Ahmed Sin 18 Reft be Asitane 1252	97. Yiđeni řabb-ı emred Cevahir bin Hasan Sin 19 F: fi 5 zilhicce 1253	Ođlu Hasan T:fi 5 zilhicce 1253	98. Kır sakallı Mustafa bin Mehmed Sin 40 Müsin 1252	99. Ođlu řabb-ı emred Yunus Sin 20 F: fi 5 zilhicce 1253	Ođlu Ahmed T: 1253	

100. Diğer oğlu Osman Sin 12 F: fi 5 zilhicce 1253	101. Diğer oğlu Abdulaziz Sin 8 Tüvana 1255	102. Yiğeni ter bıyıklı Memiş bin İbrahim Sin 21	Oğlu Abdulkerim T: 1260	F: fi 5 zilhicce 1253 Oğlu İbrahim T: 1261	103. Diğer yiğeni şâbb-ı emred Ahmed bin Yakub Sin 20 F: fi 5 zilhicce 1253	104. Sarı bıyıklı Feyzullah bin Emin Sin 30
105. Oğlu Emin Sin 6 Tüvana 1257	106. Diğer oğlu Halid Sin 5 Tüvana 1258	107. Diğer oğlu Mustafa Sin 2	108. Karındaşı ter bıyıklı İsmail bin Emin Sin 25 Reft be Asakir-i Mansure 1251	109. Diğer karındaşı şâbb-ı emred Ömer Sin 15 F: fi 17 Ramazan1252		
110. Orta boylu kösece sakallı Osman bin Abdurrahman Sin 45 Reft be kaza-i Of fi 5 Rebiulahir1252	111. Oğlu orta boylu ter bıyıklı Hüseyin Sin 20 Reft kaza-iSamsun fi 12 Cemaziyelevvel 1252 Amed Offi 5 Rebiulahir1252	112. Orta boylu kır sakallı Ali bin Hasan Sin 60	113. Oğlu ter bıyıklı Receb Sin 20			
114. Diğer oğlu şâbb-ı emred Yunus Sin 18	115. Şâbb-ı emred Osman bin Mustafa Sin 15	116. Karındaşı şâbb-ı emred Ali Sin 14	117. Uzun boylu Aksakallı Hüseyin bin Yakub Sin 60	118. Oğlu kumral bıyıklı Mustafa Sin 40 Müsin 1252		
119. Oğlu şâbb-ı emred Yakub Sin 13 F: fi 5 zilhicce 1253	120. Diğer oğlu Reşid Sin 8 Tüvana 1255	121. Diğer oğlu Memiş Sin 3 F: fi 5 zilhicce 1253	122. Uzun boylu kır sakallı Hüseyin bin Osman Sin 60 F: fi 5 zilhicce 1253	123. Oğlu kumral sakallı Abdullah Sin 38 F: fi 5 zilhicce 1253		
124. Oğlu Ali Sin 2 F: fi 5 zilhicce 1253	125. Orta boylu sarı bıyıklı Durmuş bin Hüseyin Sin 40 Müsin 1252 F: fi 5 zilhicce 1253	126. Oğlu şâbb-ı emred Yusuf Sin 14 F: fi 5 zilhicce 1253	127. Diğer oğlu Osman Sin 12 F: fi 5 zilhicce 1253	128. Diğer oğlu Ali Sin 8 F: fi 5 zilhicce 1253		

SAYFA317

129. Orta boylu sarı bıyıklı Ahmed bin Ömer Sin 40 Müsin 1252	130. Kumral bıyıklı Mustafa bin Emin Sin 34 Müsin 1257	Oğlu Aziz T: 1259	131. Orta boylu kara bıyıklı İsmail bin Osman Sin 35 Müsin 1257	132. Oğlu şâbb-ı emred Hasan Sin 14	133. Aksakallı Mehmed bin Hasan Sin 80 F: fi 5 zilhicce 1253
134. Oğlu sarı bıyıklı Ömer Sin 36 Reft be Asitane 1251 F: fi 15 Rebiulevvel 1252	135. Diğer oğlu ter bıyıklı Ahmed Sin 25 F: fi 5 zilhicce 1253	136. Diğer oğlu şâbb-ı emred Hasan Sin 13 F: fi 5 zilhicce 1253	137. Uzun boylu kara sakallı Ali bin Mehmed Sin 50 F: fi 5 zilhicce 1253	138. Yiğeni Yunus bin Ahmed Sin 1 F: fi 5 zilhicce 1253	
139. Kır sakallı Hasan bin Ahmed Sin 50	140. Oğlu ter bıyıklı Ahmed Sin 25 Reft be Asitane 1252	141. Diğer oğlu şâbb-ı emred Memiş Sin 17 F: fi 5 zilhicce 1253	142. Diğer oğlu Ali Sin 13 F: fi 11 Rebiulevvel 1252	143. Yiğeni Yunus bin Ahmed Sin 2 F: fi 5 zilhicce 1253	144. Kumral sakallı Mustafa bin Abdurrahman Sin 45
145. Oğlu Yunus Sin 11 Tüvana 1252	146. Orta boylu sarı köse sakallı Hüseyin bin Osman Sin 45	147. Oğlu Osman Sin 10 Tüvana 1253	148. Diğer oğlu Ali Sin 6 Tüvana 1257	149. Diğer oğlu Mustafa Sin 3 F: fi 5 zilhicce 1253	150. Ter bıyıklı Ahmed bin Hüseyin Sin 30 Reft be Asitane 1251
151. Oğlu Yakub Sin 3	152. Uzun boylu Aksakallı Hasan bin Mustafa Sin 80 F: fi 25 Cemaziyelevvel 1256	153. Oğlu uzun boulu kır sakallı Hüseyin bin Hasan Sin 50 F: 1259	154. Oğlu ter bıyıklı Yunus Sin 32	155. Diğer oğlu şâbb-ı emred Ali Sin 19 Reft be Asitane 1251	
156. Diğer oğlu Mahmud Sin 10 Tüvana 1253	157. Şâbb-ı emred Osman bin Ömer Sin 11 Tüvana 1252 F: fi 5 zilhicce 1253	158. Karındaşı Hüseyin Sin 8 F: fi 5 zilhicce 1253	159. Diğer karındaşı Abdullah Sin 6 F: fi 5 zilhicce 1253	160. Diğer karındaşı Mustafa Sin 5 F: fi 5 zilhicce 1253	161. Diğer oğlu Hasan Sin 3

SAYFA318

Karye-i Kaçaran Ruspa Singöz Tabii Rize

Müslim					
1.	Oğlu Hasan	2.	3.	4.	5.

Orta boylu kır sakallı Osman Efendi bin Ahmed İmam-ı Kura Sin 50		T: fi 15 Receb 1258		Oğlu Uzunca boylu müzellef sakallı Mehmed Sin 26 Nuklet be karye-i Ruspa 1255		Diğer oğlu Yunus Sin 9 Nuklet be karye-i Singöz 1255 Tüvana 1254		Yiğeni Yakub bin Mehmed Sin 3 Nuklet mea fi minh		Uzunca boylu Aksakallı Sinoğlu Hasan bin Ahmed Muhtar-ı Evvel Sin 60	
6. Oğlu uzunca boylu ince bıyıklı Abdulkadir Sin 26	Oğlu Ali T: fi 15 zilhicce 1254	Oğlu Mehmed T: fi 10 Ramazan1260	Oğlu Ömer T: fi 3 Cemaziyelev vel 1257	7. Diğer oğlu şâbb-ı emred Reşid Ali Sin 19	Oğlu Mustafa T: fi 2 Şaban 1259	Oğlu Ahmed T: 1256	8. Diğer oğlu Seyyid Ali Sin 14	Oğlu Genç Ali T: fi 6 Şaban 1259	9. Sarı Mehmed Oğlu Aksakallı Emin bin Mehmed Muhtar-ı Sani Sin 60 F: fi 5 zilhicce 1253	10. Oğlu kısa boylu müzellef sakallı Mehmed Sin 29 Nuklet mea	
11. Diğer oğlu Yunus Sin 27 Nuklet be mea		12. Diğer oğlu Hasan Sin 6 Nuklet be mea		13. Yiğeni Hüseyin Sin 1 Nuklet be mea		14. Orta boylu kara sakallı Hasan bin Ömer Sin 49		15. Oğlu kösece bıyıklı Durmuş Sin 30		10. Oğlu Ahmed T: fi 20 Ramazan1257	
16. Diğer oğlu ter bıyıklı Yunus Sin 25	Oğlu Tahir T: fi 4 Cemaziyelevvel 1257		Oğlu Ahmed T:fi 4 Şevval 1255		17. Diğer oğlu Hurşid Sin 9 Tüvana 1254		18. Yiğeni Ömer bin Durmuş Sin 6 Tüvana 1257		19. Karındaşı Hüseyin Sin 4 Tüvana 1260	20. Orta boylu kumral bıyıklı Osman bin Durmuş Sin 41 F: fi 14 Şaban 1255	
21. Oğlu ter bıyıklı Ömer Sin 25	Oğlu Ali T: fi 25 Receb 1256		22. Diğer oğlu şâbb-ı emred Memiş Sin 13 Reft be Asakir-i Mansure 1253		23. Diğer oğlu Durmuş Sin 7 F: fi 5 zilhicce 1253		24. Diğer oğlu Yusuf Sin 3 F: fi 21 Şevval 1254		25. Orta boylu kumral bıyıklı Ahmed bin Emin Sin 32	Oğlu Osman T: fi 25 Receb 1251	
26. Oğlu Hasan Sin 5 Tüvana 1258		27. Diğer oğlu Hüseyin Sin 2	28. Diğer oğlu Ali Sin 1 F: fi 2 Rebiulevvel 1255			29. Orta boylu kara bıyıklı Yakub bin Emin Sin 30		Oğlu Halid T: fi 11 Şaban 1251		30. Oğlu Receb Sin 7 Tüvana 1260	
31. Diğer oğlu Süleyman Sin 4 Tüvana 1260	32. Yiğeni Memiş bin Osman Sin		Oğlu Hasan T: fi 25 Rebiulevvel 1256		33. Orta boylu kara sakallı Ahmed bin Ali Sin 50		Oğlu Ali T: fi 26 Receb 1259		34. Oğlu uzunca boylu kara bıyıklı Memiş Sin30	Oğlu Hüseyin T: fi 4 Rebiulevvel 1260	35. Yiğeni Ali bin Memiş Sin 1 F: fi 16 Cemaziyelevvel 1252
36. Diğer yiğeni Mustafa bin Süleyman Sin 10 F: fi 5 zilhicce 1253			37. Karındaşı Mehmed Sin 7 F: fi 18 Cemaziyelevvel 1251		38. Kısa kösece sakallı Mahmud bin Ahmed Sin 50		39. Oğlu şâbb-ı emred Mustafa Sin 15		40. Karındaşı orta boylu kumral bıyıklı İsmail Sin 35 Müsin 1257	Oğlu Reşid T: fi 25 Rebiulevvel 1256	
41. Oğlu şâbb-ı emred Memiş Sin 14			42. Diğer oğlu Yusuf Sin 10 Tüvana 1253 F: fi 25 Rebiulahir 1259		43. Diğer oğlu Osman Sin 5 F: fi 17 Rebiulevvel 1251		44. Uzunca boylu Aksakallı Mehmed bin Hüseyin Sin 52 F: fi 29 zilhicce 1259		45. Oğlu orta boylu kara bıyıklı Mustafa Sin 34	Oğlu Ali T: fi 27 Rebiulevvel 1261	
46. Diğer oğlu şâbb-ı emred Mehmed Sin 14			47. Yiğeni Yusuf bin Mustafa Sin 7 Tüvana 1256		48. Diğer yiğeni Ahmed Sin 4 Tüvana 1260		49. Orta boylu kır sakallı Yakub bin Hasan Sin 40 Müsin 1252 F: fi 15 Ramazan1255		50. Oğlu Ali Sin 7 F: fi 11 Ramazan1254		

SAYFA319.

51. Diğer oğlu Durmuş Sin 4 F: fi 11 Receb 1252		52. Diğer oğlu İbrahim Sin 2 F: fi 15 Receb 1252		53. Orta boylu Aksakallı Hüseyin bin Durmuş Sin 60		Oğlu Mehmed T: fi 8 Receb 1251		Oğlu Şaban T: fi 22 Receb 1259		54. Oğlu şâbb-ı emred Durmuş Sin 18 F: fi 8 Receb 1255		55. Diğer oğlu Memiş Sin 7 F: fi 15 Cemaziyelevvel 1252		
56. Uzunca boylu kara sakallı Yusuf bin Mustafa Sin 40 Reft be Bafra 1251	57. Oğlu şâbb-ı emred Memiş Sin 20		Oğlu Ali T: fi 20 Şaban 1257		Oğlu Salih T: fi 9 Ramazan1251		Oğlu Halid T: fi 10 zilhicce 1260		58. Diğer oğlu şâbb-ı emred Ali Sin 16 Reft be Bafra 1251 Reft be Asakir-i Mansure 1252		59. Diğer oğlu şâbb-ı emred Hurşid Sin 13		Oğlu Abdulaziz T: fi 11 Ramazan1257 F: fi 21 Receb 1259	60. Diğer oğlu Tahir Sin 7 F: fi 5 zilhicce 1253

61. Diğer oğlu Reşid Sin 1 F: fi 5 Safer 1251	62. Oğlu orta boylu şâbb-ı emreded Ömer bin Mustafa Sin 22	Oğlu Hüseyin T: fi 3 Ramazan1261	Oğlu Abdulhamid T: fi 16 Rebiulevvel 1258	63. Yiğeni Halid bin Memiş Sin 2 F: fi 22 Ramazan1260	64. Orta boylu kır sakallı Şerif bin Mehmed Sin 55 F: fi 15 Şevval 1255	65. Oğlu ter bıyıklı Emin Sin 24 F: fi 5 zilhicce 1253					
66. Diğer oğlu şâbb-ı emred Memiş Sin 13 F: fi 15 Cemaziyelevvel 1257	Oğlu Memiş T: fi 12 Cemaziyelevvel 1257	67. Diğer oğlu Mustafa Sin 9 F: fi 5 zilhicce 1253	68. Diğer oğlu Hüseyin Sin 6 Tüvana 1257	69. Yiğeni Halid bin Emin Sin 2	70 Orta boylu Aksakallı Ahmed bin Mehmed Sin 65	71. Oğlu şâbb-ı emred Reşid Sin 18	Oğlu Hasan T: fi 10 Şevval 1260				
72. Diğer oğlu Mustafa Sin 6 Reft be Asakir-i Mansure 1255	73. Uzunca boylu kır sakallı Osman bin Ahmed Sin 50	74. Oğlu orta boylu ince bıyıklı Ahmed Sin 28	Oğlu Tahir T: 1256	75. Uzun boylu Aksakallı Mehmed bin Ahmed Sin 60 F: fi 11 Cemaziyelevvel 1252	76. Oğlu orta boylu ter bıyıklı Ahmed Sin 26 Reft be Bafra 1251 F: fi 11 Cemaziyelevvel 1252						
77. Diğer oğlu şâbb-ı emred Ömer Sin 12 F: fi 13 Cemaziyelevvel 1252	78. Orta boylu kara sakallı Hasan bin Osman Sin 48	Oğlu Halid T: fi 22 zilhicce 1258	79. Oğlu şâbb-ı emred Ahmed Sin 20	80. Diğer oğlu Mehmed Sin 10 Tüvana 1253	81. Diğer oğlu Hurşid Sin 4 Tüvana 1260						
82. Orta boylu kır sakallı Emin bin Mehmed Sin 60 F: 1256	83. Oğlu orta boylu şâbb-ı emred Osman Sin 21	84. Diğer oğlu şâbb-ı emred Mustafa Sin 19 F: fi 5 zilhicce 1253	85. Diğer oğlu şâbb-ı emred Ömer Sin 12	86. Kumral bıyıklı Mehmed bin Emin Sin 30 F: fi 5 zilhicce 1253	Oğlu Süleyman T: fi 5 Safer 1251 F: fi 29 Cemaziyelevvel 1257						
87. Oğlu şâbb-ı emreded Receb Sin 12	88. Diğer oğlu Mustafa Sin 5 Tüvana 1260	89. Orta boylu kumral bıyıklı Mustafa bin Memiş Sin 40 Müsin 1252	Oğlu Memiş T: fi 11 Safer 1258	Oğlu Cafer T: fi 11 Rebiulevvel 1257	90. Karındaşı orta boylu kumral bıyıklı Yakub Sin 30 F: fi 5 zilhicce 1253	91. Oğlu Süleyman Sin 3					
92. Orta boylu Salih bin Mustafa Sin 30 F: fi 27 Şaban 1252	93. Oğlu Mustafa Sin 8 Tüvana 1255	94. Karındaşı orta boylu kösece bıyıklı Ali bin Mustafa Sin 30	Oğlu Mustafa T: 1256	Oğlu Hüseyin T: fi 11 zilhicce 1259	95. Oğlu İbrahim Sin 5 Tüvana 1258	96. Diğer oğlu Mehmed Sin 1	97. Orta boylu kara bıyıklı Mustafa bin Hüseyin Sin 55 F: fi ğurre-i Şevval1255				
98. Oğlu ter bıyıklı Abdulaziz Sin 24	Oğlu Ali T: fi 10 Şevval 1257	Oğlu Abdurreşid T: 1256	99. Diğer oğlu şâbb-ı emred Memiş Sin 12 F: 1256	100. Diğer oğlu Ahmed Sin 4 Tüvana 1260	Oğlu Salih T: fi 24 Receb 1260	Oğlu İsmail T: 1256	101. Orta boylu şâbb-ı emred Hasan bin Osman Sin 23	102. Oğlu Memiş Sin 8 Tüvana 1255	103. Kumral bıyıklı Hüseyin bin Hasan Sin 27 Reft be Bafra 1251	Oğlu Halid T: 1251	
104. Oğlu Yunus Sin 2	105. Orta boylu kösece sakallı Yakub bin Hasan Sin 35 F: fi 15 Cemaziyelevvel 1252	106. Oğlu şâbb-ı emred Abdulkerim Sin 14	107. Şâbb-ı emred Memiş bin Ali Sin 15	108. Kara bıyıklı Hüseyin bin Ahmed Sin 30							
109. Karındaşı şâbb-ı emred Ali Sin 20	110. Orta boylu Aksakallı İsmail bin Ömer Sin 60 F: fi 8 Şaban 1255	Oğlu Osman T: fi 25 Rebiulevvel 1256	111. Oğlu şâbb-ı emred Salih Sin 12	Oğlu İsmail T: fi 29 Receb 1259	Oğlu Ali T: 1256	112. Diğer oğlu Şaban Sin 9 Tüvana 1254	Oğlu Hüseyin T: fi 10 Rebiulevvel 1262				
SAYFA320											
113. Yiğeni uzunca boylu kumral bıyıklı Yunus bin Ali Sin 30	Oğlu Tahir T: fi 12 Receb 1259	Oğlu Tahir T: fi 22 Ramazan1260									

Karye-i Ruspa İlhak Mezbur

Müslim

1. Orta boylu kara sakallı Ahmed bin İbrahim Sin 50		2. Oğlu uzunca boylu kara bıyıklı Hurşid Sin 28		3. Diğer oğlu şâbb-ı emred Mehmed Sin 16		4. Diğer oğlu Şerif Sin 12 F: fi 5 zilhicce 1253		5. İsmail bin İbrahim Sin 60 F: fi 11 Rebiulevvel 1254		
6. Oğlu şâbb-ı emred Durmuş Sin 13	Oğlu İsmail T: fi 25 Rebiulevvel 1256	7. Diğer oğlu Yunus Sin 9 Tüvana 1254	Oğlu İbrahim T: fi 18 Receb 1259	8. Orta boylu kara sakallı Bekir bin İbrahim Sin 50	9. Orta boylu kara sakallı Mustafa bin İbrahim Sin 50 F: fi 5 zilhicce 1253	10. Oğlu ter bıyıklı Yakub Sin 23	Oğlu İslam T: fi 11 Receb 1257	Oğlu İbrahim T: fi 25 Receb 1256		
11. Diğer oğlu ter bıyıklı Ali Sin 22 F: fi 5 zilhicce 1253		Oğlu Mehmed T: 1251		12. Diğer oğlu şâbb-ı emred Hüseyin Sin 20		13. Diğer oğlu Hasan Sin 12 F: fi 5 zilhicce 1253		14. Diğer oğlu İslam Sin F: fi 5 zilhicce 1253		15. Yiğeni İbrahim bin Yakub Sin 1 F: fi 5 zilhicce 1253
16. Orta boylu sarı bıyıklı Yusuf bin Mahmud Sin 28	Oğlu Mehmed T: fi 14 Şevval 1255		17. Karındaşı şâbb-ı emred Ömer Sin 16 F: fi 5 zilhicce 1253	18. Diğer karındaşı Mustafa Sin 15 F: fi 12 Rebiulevvel 1254	19. Diğer karındaşı Mehmed Sin 9 Tüvana 1254	20. Orta boylu kara sakallı Hüseyin bin Memiş Sin 40 Müsin 1252	Oğlu Memiş T: fi 20 Rebiulevvel 1262			
21. Orta boylu kara bıyıklı Osman bin Memiş Sin 35 Müsin 1257		22. Oğlu İbrahim Sin 3		23. Diğer oğlu Arif Sin 1	24. Orta boylu kara bıyıklı Receb bin Ahmed Sin 32	25. Karındaşı şâbb-ı emred Ahmed Sin 15				
26. Uzunca boylu ter bıyıklı Cevahir bin Ahmed Sin 26	27. Uzunca boylu kumral bıyıklı Mehmed bin Hasan Sin 30	Oğlu Ali T: fi 15 Safer 1259	Oğlu Memiş T: fi 21 Rebiulevvel 1252	Oğlu Osman T: fi 11 Rebiulevvel 1258	28. Oğlu Receb Sin 10 F: fi 5 zilhicce 1253	29. Diğer oğlu Ali Sin 7 F: fi 5 zilhicce 1253	30. Diğer oğlu Mehmed Sin 3 F: fi 12 zilhicce 1255			

SAYFA 321

31. Orta boylu sarı bıyıklı İsmail bin Osman Sin 32	Oğlu Mustafa T: fi 21 Cemaziyelevvel 1253	32. Oğlu Yunus Sin 8 F: fi 5 zilhicce 1253	33. Diğer oğlu Osman Sin 4 Tüvana 1260	34. Karındaşı uzun boylu kara bıyıklı Ahmed Sin 30	Oğlu Ali T: fi 2 Muharrem 1259	Oğlu Yunus T: fi 5 Rebiulevvel 1256	Oğlu mehmed T: fi 4 Ramazan1260	35. Diğer karındaşı şâbb-ı emred Hasan Sin 19
36. Diğer karındaşı şâbb-ı emred Hüseyin Sin 18 Reft be Asakir-i Mansure 1255		Oğlu Ömer T: fi 20 Ramazan1260		37. Diğer karındaşı Memiş Sin 15	38. Orta boylu kara sakallı Mustafa bin Hüseyin Sin 50 Asitenede 1251	39. Oğlu şâbb-ı emred Hasan Sin 15	40. Diğer oğlu Yunus Sin 13	
41. Diğer oğlu Hüseyin Sin 6 Tüvana 1257	42. Diğer oğlu Yusuf Sin 10 F: fi 8 Rebiulevvel 1252	43. Orta boylu Aksakallı Mustafa bin Ali Sin 30 F: fi 5 zilhicce 1253	44. Oğlu Ali Sin 30	45. Oğlu Mustafa T: fi 16 Cemaziyelevvel 1260	46. Yiğeni şâbb-ı emred Halid bin Hüseyin Sin 12	47. Karındaşı Mehmed Sin 8 Tüvana 1255		
47. Orta boylu sarı bıyıklı Beşir bin Mustafa Sin 35 Müsin 1257		48. Oğlu Hüseyin Sin 9 Tüvana 1254	49. Diğer oğlu Ömer Sin 7 Tüvana 1256	50. Diğer oğlu Receb Sin 5 F: fi 5 zilhicce 1253	51. Karındaşı orta boylu sarı bıyıklı Osman Sin 30 F: fi 5 zilhicce 1253	52. Oğlu Memiş Sin 3		
53. Diğer oğlu Hüseyin Sin 1 F: fi 5 zilhicce 1253	54. Diğer karındaşı ter bıyıklı Yunus Sin 26 Reft be Asitane 1251 F: fi 7 Receb 1252	55. Orta boylu kumral bıyıklı Cevahir bin Cevahir Sin 27	56. Oğlu Hasan Sin 5 Tüvana 1258	57. Diğer oğlu Hüseyin Sin 2 F: fi 5 zilhicce 1253	58. Şâbb-ı emred Ömer bin Memiş Sin 15 Reft be Asitane 1251			
59. Karındaşı Zekeriyya Sin 14	Oğlu Memiş T: fi 19 Rebiulevvel 1258	60. Diğer karındaşı Receb Sin 13	61. Ömer bin Mustafa 40 F: fi 2 Rebiulevvel 1252	62. Oğlu şâbb-ı emred Mustafa Sin 14 Nukilet be karye-i Müftü Parapol fi 25 Rebiulevvel1256	63. Diğer oğlu şâbb-ı emred Osman Sin 13 F: fi 5 Rebiulevvel 1252	64. Köse sakallı Ömer bin Emin Sin 37 F: fi 5 zilhicce 1253		
65.		66.	Oğlu Mehmed	67.	68.	69.		

Ođlu řabb-ı emred Emin Sin 19 Reft be Asakir-i Mansure 1252		Diđer ođlu řabb-ı emred Hüseyn Sin 13		T: fi 17 Receb 1252		Diđer ođlu Hasan Sin 9 Tüvana 1254		Diđer ođlu Yusuf Sin 5 F: fi 5 zilhicce 1253		Diđer ođlu Yakub Sin 1 F: fi 5 zilhicce 1253		
70. Orta boylu kır sakallı Hüseyn bin Ömer Sin 7 F: fi 4 Şevval 1261			71. Ođlu kara bıyıklı Mustafa Sin 24		72. Diđer ođlu řabb-ı emred Ahmed Sin 20		73. Yiđeni Osman bin Mustafa Sin 2 F: fi 5 zilhicce 1253		74. Orta boylu sarı bıyıklı Salih bin Hüseyn Sin 35 Müsin 1257			
75. Ođlu řabb-ı emred Yunus Sin 15	76. Yiđeni řabb-ı emred Yakub bin Hasan Sin 15 F: fi 5 zilhicce 1253		77. Orta boylu řabb-ı emred Ali bin Osman Sin 20		Ođlu Mustafa T: fi 20 Ramazan 1257		Ođlu Osman T: fi 20 Cemaziyelevvel 1260		78. Karındaşı Mustafa Sin 12 F: fi 5 zilhicce 1253		79. Orta boylu kumral bıyıklı Hasan bin Ahmed Sin 35 F: fi 8 Receb 1252	
80. Orta boylu sarı bıyıklı Ömer bin Ahmed Sin 30			81. Orta boylu kumral sakallı İsmail bin Mehmed Sin 40 F: 1251		82. Ođlu Mehmed Sin 10 Tüvana 1253		83. Karındaşı müzellef sakallı Yusuf Sin 35 Müsin 1257		Ođlu Hasan T: fi 11 Rebiulevvel 1254		84. Kır sakallı Mustafa bin Ali Sin 50	
85. Ođlu uzun boylu kumral bıyıklı Yusuf Sin 27 Nukilet be karye-i Lestengoz fi 11 Safer 1258			86. Diđer ođlu řabb-ı emred Hüseyn Sin 20 Nukilet be karye-i Andon 1259		87. Diđer ođlu řabb-ı emred Hasan Sin 14		88. Diđer ođlu Ömer Sin 7 Tüvana 1256		89. Diđer ođlu Memiş Sin 7 Tüvana 1256		90. Yiđeni Ahmed bin Yusuf Sin 2 Nukilet be karye-i Singöz 1252	
91. Orta boylu kır sakallı Osman bin Mustafa Sin 50	92. Ođlu ter bıyıklı Mustafa Sin 25		Ođlu Yusuf T: fi 4 Şevval 1257		93. Diđer ođlu Hasan Sin 7 Tüvana 1256		94. Orta boylu kumral bıyıklı Memiş bin Abdullah Sin 35 Müsin 1257		Ođlu Mustafa T: fi 22 Cemaziyelevvel 1257		Ođlu Osman T: fi 25 Rebiulevvel 1256	95. Ođlu řabb-ı emred Ömer Sin 12 F: fi 5 zilhicce 1253

SAYFA322

96. Diđer ođlu Osman Sin 8 F: fi 5 zilhicce 1253			97. Diđer ođlu Hüseyn Sin 6 Tüvana 1257		98. Yiđeni orta boylu kumral bıyıklı Abdullah bin Ömer Sin 30 Reft ?		99. Orta boylu kır sakallı Cevahir bin Mustafa Sin 45		100. Ođlu Hüseyn Sin 11 Tüvana 1252			
101. Diđer ođlu Hasan Sin 8 Tüvana 1255	102. Diđer ođlu Ahmed Sin 4 Tüvana 1260		103. Kumral sakallı Salih bin Hüseyn Sin 40 Müsin 1252		Ođlu Mustafa T: fi 25 Cemaziyelevvel 1257		104. Ođlu řabb-ı emred Mustafa Sin 17 F: fi 5 zilhicce 1253		105. Diđer ođlu Hüseyn Sin 11 Tüvana 1252 F: fi 5 zilhicce 1253		106. Orta boylu kumral bıyıklı Memiş bin Hüseyn Sin 37 F: fi 5 zilhicce 1253	Ođlu Hasan T: fi 20 Rebiulevvel 1258
107. Ođlu Yunus Sin 11 Tüvana 1252	108. Diđer ođlu Hasan Sin 6 F: fi 5 zilhicce 1253		109. Diđer ođlu Osman Sin 3 F: fi 5 zilhicce 1253		110. Orta boylu kumral bıyıklı Osman bin Osman Sin 23		111. Karındaşı řabb-ı emred Hasan Sin 15		112. Şabb-ı emred Hasan bin Osman Sin 21		Ođlu Ömer T: fi 12 Muharrem 1259	Ođlu Hasan T: fi 25 Rebiulevvel 1256
113. Karındaşı Mustafa Sin 18		Ođlu Osman T: fi 26 Cemaziyelevvel 1257		114. Diđer karındaşı řabb-ı emred Hüseyn Sin 14 F: fi 25 Cemaziyelevvel 1254		115. Diđer karındaşı Ali Sin 8 F: fi 5 zilhicce 1253		116. Diđer karındaşı Şeker Sin 6		117. Diđer karındaşı ömer Sin 2 F: fi 5 zilhicce 1253		118. Kara sakallı Mustafa bin Ali Sin 50
119. Ođlu orta boylu kara sakallı Yusuf Sin 30		Ođlu Mehmed T: fi 29 Cemaziyelevvel 1257		120. Diđer ođlu Şabb-ı emred Ali Sin 12		121. Diđer ođlu Şuayb Sin 8 Tüvana 1255		122. Diđer ođlu Hüseyn Sin 5 Tüvana 1258		123. Uzunca boylu kumral bıyıklı Yakub bin Mehmed Sin 45		
124. Ođlu řabb-ı emred Mehmed Sin 13			125. Diđer ođlu Yusuf Sin 10 Tüvana 1253		126. Diđer ođlu İdris Sin 4 Tüvana 1260		127. Kösece sakallı Mehmed bin Hüseyn Sin 43 F: fi 5 zilhicce 1253		128. Ođlu řabb-ı emred Hüseyn Sin 21 F: fi 5 zilhicce 1253			
129. Kara bıyıklı Osman bin Durmuş Sin 30 F: 1252			130. Ođlu Salih Sin 1		131. Orta boylu kumral bıyıklı Salih bin Kurt Sin 26 F: fi 20 Şevval 1255		132. Orta boylu kösece sakallı Emin bin Abdullah Sin 30		133. Orta boylu kösece sakallı İsmail bin Ali Sin 45 F: fi 11 Rebiulevvel 1252			
134. Ođlu Yakub Sin 10 Tüvana 1253			135. Uzun boylu kumral bıyıklı Mustafa bin Hüseyn Sin 28		136. Uzun boylu sarı bıyıklı Osman bin Emin Sin 30 F: fi 5 zilhicce 1253		137. Ođlu Emin Sin 7 Nukilet be karye-i Singöz 1255		138. Diđer ođlu Mehmed Sin 3 Nukilet mea			

139. Diğer oğlu Yakub Nukilet mea	140. Karındaşı ter bıyıklı Mehmed bin Emin Sin 28 F: fi 5 zilhicce 1253	141. Diğer karındaşı ter bıyıklı Mustafa bin Emin Sin 25 F: fi 5 zilhicce 1253	142 Oğlu Yusuf Sin 4 F: fi 5 zilhicce 1253	143. Diğer oğlu Ahmed Sin 2 F: fi 5 zilhicce 1253	
144. Uzunca boylu kara bıyıklı Ömer bin Mehmed Sin 32 F: fi 2 Cemaziyelevvel 1252	145. Oğlu şâbb-ı emred Mehmed Sin 13 F: fi 15 Cemaziyelevvel 1252	146. Diğer oğlu Ahmed Sin 8 F: fi 3 zilhicce 1252	147. Diğer oğlu Osman Sin 2 F: fi 18 Cemaziyelevvel 1252	148. Uzun boylu kumral sakallı Osman bin Hüseyin Sin 47 F: fi 11 Cemaziyelevvel 1252	
149. Oğlu Hasan Sin 5 Tüvana 1258	150. Diğer oğlu İbrahim Sin 1	151. Yiğeni şâbb-ı emred Hüseyin bin Mustafa Sin 16 Reft be Asakir-i Mansure 1252	152. Karındaşı Reşid Sin 14	153. Diğer karındaşı Abdulkerim Sin 6 Tüvana 1257	154. Diğer karındaşı Yunus İn 4 Tüvana 1260
155. Uzun boylu kara sakallı Salih bin Ömer Sin 50 Nukilet be karye-i Singöz 1255	156. Oğlu kara bıyıklı Mustafa Sin 29 Nukilet mea	157. Karındaşı orta boylu ter bıyıklı Osman Sin 26 F: fi 11 Ramazan1252	158. Diğer karındaşı ter bıyıklı Ömer Sin 23 Nukilet mea	Oğlu Hasan T: fi 15 Rebiulevvel 1254 Nukilet mea	

SAYFA323.

159. Oğlu orta boylu müzellef sakallı Mehmed Sin 26 Amed an karye-i Kaçaran fi 11 Şevval 1255	Oğlu memiş T: fi 12 Cemaziyeleahir 1260	160. Hafidi Yakub Sin Amed mea	161. Kısa boylu müzellef sakallı Mehmed Sin 29 Amed mea	Oğlu Hasan T: fi 21 Rebiulevvel 1257	Oğlu Memiş T: fi 5 Rebiulevvel 1257 F: fi 21 Rebiulevvel 1257	162. Karındaşı Yunus Sin 27 F: fi 13 Rebiulevvel 1257 Amed mea	Oğlu Emin T: fi 5 Rebiulevvel 1256	163. Diğeri Hasan Sin 6 Amed mea	164. Hafidi Hasan Sin 1 Amed mea
--	--	---	---	---	--	---	---	---	---

Karye-i Singöz Tabii Rize

Müslim

1. Uzun boylu kara sakallı Emin bin Abdullah Sin 45	Oğlu Mehmed T: fi 21 Şevval 1255	2. Oğlu ter bıyıklı Yusuf Sin 25	Oğlu Yusuf T: fi 5 Receb 1253	Oğlu Abdulhamid T: fi 2 Rebiulahir 1262	3. Diğer oğlu Hüseyin Sin 4 Tüvana 1260	4. Diğer oğlu Mehmed Sin 1 F: fi 2 Cemaziyelevvel 1252	5. Tebası Reşid bin Ali Sin 13
6. Orta boylu kara sakallı Fındık bin Ali Sin 40 Müsin 1252	7. Oğlu şâbb-ı emred Osman Sin 25	Oğlu Hasan T: fi 25 Receb 1256 F: fi 12 Cemaziyelevvel 1260	Ahmed bin Osman T: fi 14 Rebiulevvel 1257	8. Diğer oğlu şâbb-ı emred Mustafa Sin 13 F: fi 12 Rebiulevvel 1252	9. Diğer oğlu Yusuf Sin 5 F: fi 13 Rebiulevvel 1252	10. Orta boylu kara bıyıklı Abdullah bin Ahmed Sin 30	Oğlu Mehmed T: fi 25 zilhicce 1256
11. Oğlu şâbb-ı emred Memiş Sin 14 F: fi 5 zilhicce 1253	12. Diğer oğlu Ömer Sin 10 Tüvana 1253	13. Diğer oğlu İbrahim Sin 9 Tüvana 1253	Oğlu Hasan T: fi 15 Ramazan1257	Oğlu Hasan T: fi 2 Receb 1259	14. Diğer oğlu Salih Sin 6 F: fi 5 zilhicce 1253	15. Diğer oğlu Ahmed Sin 4 F: fi 5 zilhicce 1253	
16. Karındaşı orta boylu kara bıyıklı Salih Sin 29	17. Oğlu Yunus Sin 5 Tüvana 1258	18. Diğer oğlu Mehmed Sin 3	19. Diğer oğlu Reşid Sin 1	20. Diğer karındaşı kumral bıyıklı Durmuş Sin 27 F: fi 5 zilhicce 1253			
21. Oğlu Halid Sin 3 F: fi 5 zilhicce 1253	22. Diğer oğlu Hüseyin Sin 2 F: fi 5 zilhicce 1253	23. Diğer oğlu Memiş Sin 1	24. Orta boylu Aksakallı Memiş bin Hüseyin Sin 70	25. Oğlu ter bıyıklı Hasan Sin 24 F: fi 15 Şaban 1254	Oğlu Ömer T: fi 18 Şaban 1251		
26. Kısa boylu sarı sakallı Hüseyin bin Memiş Sin 30	27. Oğlu Receb Sin 2	Oğlu Yakub T: fi 15 Rebiulevvel 1257	28. Orta boylu kısa sakallı Osman bin Memiş Sin 45	Oğlu Ahmed T: fi 15 Cemaziyelevvel 1252	29. Oğlu orta boylu ter bıyıklı Yakub Sin 22	30. Diğer oğlu Mustafa Sin 5 Tüvana 1258	

SAYFA324

31. Orta boylu sarı bıyıklı Ali bin	Oğlu İsmail T: fi 14 Ramazan1260	32. Oğlu Beşir Sin 1	33. Orta boylu sarı bıyıklı Ahmed bin	Oğlu Hüseyin T: fi 11 Ramazan1258	34. Oğlu Mustafa Sin 5	35. Orta boylu ter bıyıklı Yusuf bin	Oğlu Hasan T: fi 6
---	--	----------------------------	---	---	------------------------------	--	--------------------------

Memiş Sin 40 Müsin 1252			Memiş Sin 32		Tüvana 1258	Memiş Sin 25	Cemaziyel evvel 1255
36. Oğlu Mehmed Sin 3		37. Uzunca boylu kara sakallı Mustafa bin Ali Sin 45	38. Oğlu şâbb-ı emred Yusuf Sin 17 F: fi 5 zilhicce 1253	39. Diğer oğlu şâbb-ı emred Hüseyin Sin 14 F: fi 5 zilhicce 1253	40. Orta boylu kösece sakallı Salih bin Osman Sin 26 F: fi 5 zilhicce 1253		
41. Oğlu İbrahim Sin 2 F: fi 5 zilhicce 1253		42. Diğer oğlu Receb Sin 1	43. Orta boylu kumral bıyıklı Fındık bin Osman Sin 35 Müsin 1257	44. Orta boylu kumral sakallı Mustafa bin Ali Sin 60	45. Oğlu uzun boylu ter bıyıklı Emin Sin 23		
46. Yiğeni Cevahir Sin 7 Tüvana 1256		Oğlu Hüseyin T: fi 11 Rebiulevvel 1260	47. Kısa boylu kara sakallı Osman bin Ali Sin 55 F: fi 5 zilhicce 1253	48. Oğlu ter bıyıklı Memiş Sin 25 F: fi 5 zilhicce 1253	49. Diğer oğlu İbrahim Sin 6 Tüvana 1257	50. Yiğeni Yusuf bin Memiş Sin 4 Tüvana 1260	
51. Diğer yiğeni Mustafa Sin 2	52. Yiğeni orta boylu ter bıyıklı Ali bin Hasan Sin 20	Oğlu Hasan T: fi 16 Rebiulevvel 1257	53. Uzun boylu sarı bıyıklı Emin bin Ahmed Sin 27 F: fi 5 zilhicce 1253	54. Oğlu şâbb-ı emred Ahmed Sin 12 F: fi 11 Cemaziyevvel 1252	55. Orta boylu kara sakallı Ahmed bin Memiş Sin 29	Oğlu Memiş T: fi 4 Şevval 1260	
56. Oğlu şâbb-ı emred Memiş Sin 29 F: fi 10 Rebiulevvel 1254		57. Diğer oğlu Salih Sin 3 F: fi 5 zilhicce 1253	58. Uzunca boylu kısa sakallı Süleyman bin Mustafa Sin 50	59. Orta boylu ter bıyıklı Mustafa bin Ali Sin 27	Oğlu Salih T: fi 25 Rebiulevvel 1256		
60. Karındaşı Ahmed Sin 5 Tüvana 1258	Oğlu Ali T: fi 2 Şevval 1261	61. Uzunca boylu kısa sakallı Memiş bin Derviş Sin 40 F: fi 5 zilhicce 1253	62. Oğlu şâbb-ı emred Yusuf Sin 20	Oğlu Memiş T: 1256	63. Diğer oğlu Yakub Sin 14	64. Diğer oğlu Salih Sin 9	
65. Diğer oğlu Yunus Sin 7 F: fi 5 Receb 1257		66. Diğer oğlu Cevahir Sin 5 Tüvana 1258	67. Diğer oğlu Mahmud Sin 1	68. Uzunca boylu Aksakallı Derviş bin Mehmed Sin 65 F: fi 5 zilhicce 1253	69. Oğlu ter bıyıklı Mustafa Sin 26		
70. Yiğeni şâbb-ı emred Hüseyin bin Ömer Sin 13 F: fi 20 zilhicce 1259	71. Orta boylu sarı bıyıklı Mustafa bin Hüseyin Sin 30 F: fi 5 zilhicce 1253	72. Oğlu Yusuf Sin 3 F: fi 5 zilhicce 1253	73. Orta boylu kara bıyıklı Memiş bin Yakub Sin 35	Oğlu Mehmed T: fi 28 Rebiulahir 1260	Oğlu Mustafa T: fi 18 Cemaziyevvel 1258	Oğlu Yakub T: fi 25 Rebiulevvel 1256	74. Oğlu Yakub Sin 6 F: fi 5 zilhicce 1253
75. Diğer oğlu Mustafa Sin 3 F: fi 5 zilhicce 1253		76. Diğer oğlu Yusuf Sin 2 F: fi 5 zilhicce 1253	77. Orta boylu kumral bıyıklı Mustafa bin Ali Sin 30	Oğlu Mehmed T: fi 20 Şevval 1260	78. Oğlu şâbb-ı emred Ahmed Sin 11 Tüvana 1252 F: fi 5 zilhicce 1253	79. Diğer oğlu Osman Sin 8 F: fi 5 zilhicce 1253	
80. Diğer oğlu Mehmed Sin 2 F: fi 11 Ramazan 1259		81. Diğer oğlu Hüseyin Sin 1 F: fi 5 Receb 1253	82. Karındaşı orta boylu kara sakallı İbrahim bin Ali Sin 45 F: fi 5 zilhicce 1253	83. Oğlu şâbb-ı emred Derviş Sin 19 F: fi 5 zilhicce 1253	84. Diğer oğlu Mehmed Sin 5 F: fi 11 zilhicce 1254		

SAYFA325

85. Orta boylu kumral bıyıklı İbrahim bin Hasan Sin 50 F: fi 3 Rebiulevvel 1252	Oğlu Ahmed T: fi 13 Şaban 1251 F: 1253	86. Oğlu ter bıyıklı Hasan Sin 25	87. Diğer oğlu şâbb-ı emred Mustafa Sin 23 F: fi 5 zilhicce 1253	88. Diğer oğlu Yusuf Sin 13 F: fi 5 zilhicce 1253	89. Diğer oğlu Yakub Sin 8 F: fi 5 zilhicce 1253
90. Diğer oğlu Memiş Sin 1	91. Orta boylu kumral bıyıklı Osman bin Memiş Sin 40 Müsin 1252	92. Oğlu Memiş Sin 6 Tüvana 1267	93. Diğer oğlu Emin Sin 4 Tüvana 1260	94. Orta boylu kumral bıyıklı Memiş bin Fındık Sin 32	

95. Ođlu řabb-ı emred Genř Ali Sin 12	96. Diđer ođlu Mustafa Sin 2	97. Diđer ođlu Yunus Sin 5 Amen an karye-i Kařaran 1255	98. Orta boylu kara sakallı Salih bin Ömer Sin 50 Amed an karye-i Ruspa 1255	99. Ođlu siyah Bıyıklı Mustafa Sin 29 Amed mea	Ođlu Ömer T: 15 Receb 1255
100. Diđer karındařı ter bıyıklı Ömer Amed mea	Ođlu Hasan T: fi 15 Rebiulevvel 1255	101. Diđer ođlu Emin Sin 7 Tüvana 1257 Amed mea	102. Diđer Mehmed Sin 3 Amed mea	103. Diđer Yakub Sin 1 Amed mea	

Karye-i Diğer Kaçaran nam-ı diğer Ahundoz Sarandinoz Tabii Rize

Müslim

1. Orta boylu kır sakallı Molla Mustafa bin Hasan İmam-ı karye-i mezbur Sin 50	2. Oğlu şâbb-ı emred Yusuf Sin 20	Oğlu Ali T: fi 5 zilhicce 1254	Oğlu Mustafa T: fi 4 Rebiulevvel 1258	3. Uzunca boylu kumral sakallı Yakub bin Memiş Muhtar-ı evvel Sin 35 F: fi 29 Cemaziyelevvel 1252	4. Oğlu Hurşid Sin 13	Oğlu Yakub T: fi 3 Rebiulevvel 1257	Oğlu Şaban T: fi 4 Ramazan 1260	5. Diğer oğlu İbrahim Sin 9 Tüvana 1254	
6. Diğer oğlu Salih Sin 3		7. Diğer oğlu Memiş Sin 1		8. Orta boylu kumral sakallı Ali bin Muhtar-ı Sani Sin 30 F: fi 26 Safer 1251		9. Oğlu İbrahim Sin 6 F: fi 5 zilhicce 1253		10. Diğer oğlu Halid Sin 4 F: fi 5 zilhicce 1253	
11. Diğer oğlu Ömer Sin 2 F: fi 5 zilhicce 1253		12. Uzunca boylu kara sakallı Yusuf bin Durmuş Sin 45		13. Oğlu Yakub Sin 17 F: fi 5 zilhicce 1253		14. Diğer oğlu şâbb-ı emred Durmuş Sin 13		15. Diğer oğlu Reşid Sin 9 Tüvana 1254	
16. Uzun boylu kumral bıyıklı Mehmed bin Durmuş Sin 40 F: fi 11 Cemaziyelevvel 252		17. Oğlu Yusuf Sin 8 F: fi 5 zilhicce 1253		18. Karındaşkumral bıyıklı İbrahim Sin 35 F: 1253		19. Oğlu Halid Sin 9 F: fi 5 zilhicce 1253		20. Diğer oğlu Receb Sin 2 F: fi 5 zilhicce 1253	

SAYFA 326

21. Diğer karındaşı Kumral bıyıklı Osman bin Durmuş Sin 30 F: fi 12 Cemaziyelevvel 1252			22. Oğlu Salih Sin 7 F: fi 5 zilhicce 1253		23. Diğer oğlu Mustafa Sin 1		24. Diğer karındaşı kara bıyıklı Memiş Sin 27 F: fi 5 zilhicce 1253		25. Kumral bıyıklı Hasan bin Osman Sin 39		
26. Oğlu ter bıyıklı memiş Sin 22	Oğlu Zekeriyya T: 1258	Oğlu Duralı T: 1261	27. Diğer oğlu şâbb-ı emred Ahmed Sin 20 F: fi 5 Ramazan 1254	28. Diğer oğlu şâbb-ı emred Ali Sin 12	Oğlu İbrahim T: 1257	Oğlu Reşid T: 1260	29. Diğer oğlu Hurşid Sin 7 Tüvana 1256	Oğlu Mahmud T: 1251	Oğlu Salih T: 1257	30. Kumral sakallı Hüseyin bin Osman Sin 40 Müsin 1252 F: fi 5 zilhicce 1253	
31. Oğlu Abdülaziz Sin 2 F: fi 8 Cemaziyelevvel 1259			Oğlu Hüseyin T: 1257		32. Diğer oğlu Reşid Sin 12 F: fi 5 zilhicce 1253		33. Diğer oğlu Mehmed Sin 8 F: fi 5 zilhicce 1253		34. Diğer oğlu Osman Sin 6 Tüvana 1257		35. Diğer oğlu Ali Sin 4 Tüvana 1260
36. Orta boylu kara sakallı Mustafa bin Memiş Sin 42			37. Oğlu şâbb-ı emred Tahir Sin 15		38. Diğer oğlu Miktat Sin 13 Reft be Asitane 1251		39. Diğer oğlu Yusuf Sin 5 F: fi 5 zilhicce 1253		40. Uzunca boylu kumral bıyıklı Ali bin Memiş Sin 40 Müsin 1252		
41. Orta boylu Aksakallı Mustafa bin Memiş Sin 50 F: fi 22 Cemaziyelevvel 1252	42. Oğlu şâbb-ı emred Memiş Sin 18	43. Diğer oğlu şâbb-ı emred Mehmed Sin 15	Oğlu Hasan T: 1260	Oğlu Mustafa T: 1258	44. Orta boylu kösece sakallı Hüseyin bin Hasan Sin 40 Müsin 1252	45. Oğlu şâbb-ı emred Hasan Sin 15	Oğlu Osman T: 1261	Oğlu Mehmed T: 1257			
46. Diğer oğlu şâbb-ı emred Yunus Sin 12 F: fi 5 zilhicce 1253			47. Diğer oğlu Mehmed Sin 1 F: fi 8 zilhicce 1252		48. Uzunca boylu ter bıyıklı Yusuf bin Ali Sin 25		Oğlu Hurşid T: fi 20 zilhicce 1258		49. Karındaşı orta boylu ter bıyıklı Mehmed bin Ali Sin 22		Oğlu Ahmed T: 1258
50. Orta boylu kumral bıyıklı İbrahim bin Mustafa Sin 40 Müsin 1252	Oğlu İbrahim T: 1254	Oğlu Kamil T: 1258	51. Oğlu Ali Sin 10 Tüvana 1252	Oğlu Salih T: 1258	52. Diğer oğlu Arif Sin 4 Tüvana 1260	53. Orta boylu kumral bıyıklı Emin bin Ahmed Sin 43	Oğlu Tahir T: 1256	54. Oğlu şâbb-ı emred Ahmed Sin 15 Reft be Asakir-i Mansure 1255			

55. Diğer oğlu Receb Sin 7 F: fi 21 Cemaziyelevvel 1252	56. Karındaşı orta boylu kumral sakallı Osman bin Ahmed Sin 32 F: fi 5 zilhicce 1253	Oğlu İsmail T: 1252	57. Oğlu Halid Sin 6 F: fi 5 zilhicce 1253	58. Diğer oğlu Ahmed Sin 1	59. Orta boylu Aksakallı Mustafa bin Ahmed Sin 60 F: fi 12 Rebiulevvel 1254
60. Oğlu orta boylu er bıyıklı Memiş Sin 22	61. Diğer oğlu şâbb-ı emred Ahmed Sin 15 F: fi 23 Cemaziyelevvel 1252	62. Ota boylu kır sakallı Ali bin Ahmed Sin 65	63. Oğlu orta boylu kumral bıyıklı Emin bin Ali Sin 33	Oğlu Memiş T: 1251	
64. Oğlu Hüseyin Sin 3	65. Diğer oğlu ter bıyıklı Osman Sin 19	66. Yiğeni Mustafa bin İsmail Sin 5 Tüvana 1258	67. Diğer yiğeni Reşid Sin 1	68. Kara sakallı Mustafa bin Ömer Sin 60 F: fi 20 Rebiulevvel 1255	69. Oğlu kara bıyıklı Ömer Sin 30
70 Diğer oğlu şâbb-ı emred Hasan Sin 15	71. Yiğeni Yusuf Sin 2	72. Diğer yiğeni Mehmed bin Ahmed Sin 2	73. Orta boylu kara bıyıklı Osman bin Mustafa Sin 35 F: fi 5 zilhicce 1253	Oğlu İbrahim T: fi 3 Safer 1251	74. Oğlu Abdulaziz Sin 3

SAYFA327.

75. Diğer oğlu Hüseyin Sin 6 Tüvana 1257	76. Diğer oğlu Ali Sin 3	77. Diğer oğlu Memiş Sin 1	78. Orta boylu kara sakallı Memiş bin Mahmud Sin 45 F: fi 18 Şevval 1261	79. Oğlu orta boylu terbıyıklı Mahmud Sin 22			
80. Diğer oğlu şâbb-ı emred Hasan Sin 12 F: fi 11 Şaban 1251	81. Orta boylu kara bıyıklı Ahmed bin Mahmud Sin 32 F: fi 25 Rebiulevvel 1256	82. Oğlu şâbb-ı emred Osman Sin 12	83. Diğer oğlu Yakub Sin 10 Tüvana 1254	84. Diğer oğlu Mustafa Sin 6 F: fi 25 Rebiulevvel 1256			
85. Diğer oğlu İbrahim Sin 3	86. Şâbb-ı emred Yunus bin Osman Sin 13	87. Karındaşı Osman Sin 11 Tüvana 1252 F: fi 15 Rebiulevvel 1254	88. Şâbb-ı emred Ali bin Ahmed Sin 12	89. Şâbb-ı emred Tahir bin Hasan Sin 11 Tüvana 1252			
90. Orta boylu kara sakallı Mehmed bin Mustafa Sin 45	Oğlu Reşid T: fi 26 Şevval 1261	91. Oğlu ter bıyıklı Süleyman Sin 22	92. Oğlu Salih Sin 2	93. Diğer oğlu şâbb-ı emred Mustafa Sin 18	94. Diğer oğlu Halid Sin 6 Tüvana 1257		
95. Diğer oğlu Receb Sin 3	96. Diğer oğlu Şerif Sin 1 F: 1251	97. Uzunca boylu ter bıyıklı Yunus bin Ali Sin 26	Oğlu Ali T: fi 1 Receb 1251	98. Oğlu Ali Sin 3 F: fi 7 zilhicce 1251	99. Diğer oğlu Hasan Sin 2	100. Karındaşı şâbb-ı emred Temel Sin 290	
101. Orta boylu kara bıyıklı Mustafa bin Osman Sin 32	102. Oğlu Osman Sin 12 Reft be Asakir-i Mansure 1252	103. Diğer oğlu Yakub Sin 9 Tüvana 1254	104. Diğer oğlu Ahmed Sin 5 Tüvana 1258	105. Orta boylu Aksakallı Mustafa bin Mehmed Sin 60 F: fi 5 zilhicce 1253			
106. Oğlu kara bıyıklı İsmail Sin 32	Oğlu Yusuf T: fi 17 Safer 1253	107. Diğer oğlu şâbb-ı emred Hasan Sin 19	108. Diğer oğlu şâbb-ı emred Ahmed Sin 18 F: fi 5 zilhicce 1253	109. Diğer oğlu Yakub Sin 15	110. Diğer oğlu Mehmed Sin 11 Tüvana 1252		
111. Yiğeni Memiş bin İsmail Sin 3	112. Uzun boylu Aksakallı Ali bin Ahmed Sin 70	113. Oğlu orta boylu sarı bıyıklı Hüseyin bin Ali Sin 32	Oğlu Mustafa T: fi 5 zilhicce 1253	Oğlu Yusuf T: fi 9 Rebiulevvel 1259	114. Diğer oğlu ter bıyıklı Osman Sin 30	Oğlu Hasan T: fi 15 Safer 1253	Oğlu Reşid T: fi 10 Rebiulevvel 1258
115. Yiğeni Mahmud bin Hasan Sin 3	116. Diğer oğlu Halid bin Hüseyin Sin 1	117. Diğer yiğeni Ahmed bin Osman Sin 8 Tüvana 1255	118. Diğer yiğeni Ömer bin Osman Sin 6 Tüvana 1257	119. Diğer yiğeni Arif Sin 3			

120. Uzun boylu Aksakallı Emin bin Hüseyin Sin 60 F: fi 5 zilhicce 1253	121. Oğlu ter bıyıklı Mustafa Sin 22 F: fi 5 zilhicce 1253	122. Yiğeni Memiş Sin 2 F: fi 5 zilhicce 1253	123. Diğer yiğeni Abdullah Sin 1 F: fi 5 zilhicce 1253	124. Kara bıyıklı Ömer bin Durmuş Sin 30	Oğlu Mustafa T: fi 25 Şaban 1256
125. Oğlu Kamil Sin Tüvana 1258	126. Diğer oğlu Yusuf Sin 4 Tüvana 1260	127. Diğer oğlu Süleyman Sin 2	128. Uzun boylu kara sakallı İsmail bin Durmuş Sin 45 F: fi 15 Rebiulevvel 1252	129. Oğlu Hürşid Sin 6 Tüvana 1257	

SAYFA 328

130. Diğer oğlu Tahir Sin 4 F: fi 11 Rebiulevvel 1254	131. Diğer oğlu Hasan Sin 3	132. Diğer oğlu Hüseyin Sin 3	133. Diğer oğlu Salih Sin 1	134. Karındaşı orta boylu sarı sakallı Hüseyin bin Durmuş Sin 46	135. Oğlu şâbb-ı emred Mustafa Sin 19	
136. Diğer oğlu Osman Sin 9 Tüvana 1254	137. Diğer oğlu Yusuf Sin 5 Tüvana 1258	138. Diğer karındaşı kumral sakallı Hasan bin Durmuş Sin 55 F: fi 17 Şevval 1252	139. Oğlu Ahmed Sin 9 Reft be Asakir-i Mansure 1251 F: fi 15 Rebiulevvel 1252	140. Diğer oğlu Cevahir Sin 4 Tüvana 1260		
141. Diğer oğlu Abdullah Sin 1	142. Orta boylu sarı bıyıklı Ahmed bin Osman Sin 30 Reft be Tuna 1251	143. Oğlu Salih T: fi 14 zilhicce 1252	144. Oğlu Cafer Sin 2	145. Orta boylu sarı bıyıklı Ali bin Mustafa Sin 35 Müsin 1257	146. Oğlu memiş Sin 8 F: fi 5 Ramazan 1253	
147. Diğer oğlu Mustafa Sin 6 F: fi 5 zilhicce 1253	148. Diğer oğlu Ahmed Sin 2	149. Orta boylu sarı bıyıklı Mehmed bin Ali Sin 40 Müsin 1252	150. Karındaşı orta boylu sarı bıyıklı Mustafa Sin 35 Reft be Asitane 1251	151. Şâbb-ı emred Yusuf bin Ali Sin 12 F: fi 21 Şaban 1254 Reft be Asakir-i Mansure 1252		
152. Karındaşı Osman Sin 7 F: fi 24 zilhicce 1256	153. Diğer karındaşı Ahmed Sin 3 F: fi 12 Rebiulevvel 1257	154. Şâbb-ı emred Memiş bin Ali Sin 12	155. Oğlu Abdullah T: fi 19 Rebiulevvel 1258	156. Karındaşı Osman Sin 6 Tüvana 1257	157. Diğer karındaşı Reşid Sin 4 F: fi 25 Rebiulevvel 1256	158. Diğer karındaşı Mahmud Sin 3 F: fi 5 zilhicce 1253
159. Uzunca boylu Aksakallı Mahmud bin Mehmed Sin 60	160. Oğlu uzunca boylu ter bıyıklı Memiş Sin 22	161. Diğer oğlu şâbb-ı emred Reşid Sin 12	162. Diğer oğlu Halid Sin 8 Tüvana 1255	163. Diğer oğlu Tahir Sin 5 Tüvana 1258		
164. Yiğeni uzunca boylu kumral bıyıklı Yunus bin Ali Sin 30	165. Oğlu Genç Ali Sin 3	166. Diğer oğlu Salih Sin 1	167. Diğer yiğeni şâbb-ı emred Ali bin Yusuf Sin 12	168. Orta boylu kara bıyıklı Salih bin Ahmed Sin 30		

SAYFA 329.

Karye-i Fatla Kandeve Tabii Rize

Müslim

1. Orta boylu kısa sakallı Molla Ahmed bin Mustafa İma-ı karye-i mezbur Sin 40	2. Oğlu Memiş T: fi 2 Receb 1259	3. Oğlu Ali Sin 7 F: fi 19 Receb 1252	4. Uzunca boylu kumral kır sakallı Memiş bin Mustafa muhtar-ı evvel Sin 50 F: fi 5 zilhicce 1253	5. Oğlu kara bıyıklı İbrahim Sin 27	6. Oğlu Mustafa T: fi 26 Receb 1258	7. Oğlu Halid T: fi 5 Ramazan 1261	8. Diğer oğlu orta boylu İsmail Sin 25
9. Diğer oğlu şâbb-ı emred Ali Sin 17 F: fi 5 zilhicce 1253	10. Diğer oğlu Cafer Sin 6 Tüvana 1257	11. Diğer oğlu Seyyid Sin 1	12. Uzunca boylu kumral bıyıklı Terzi Hüseyinoğlu Ali bin Ahmed Muhtar-ı Sani Sin 40 Müsin 1252 F: fi 5 zilhicce 1253		13. Oğlu İdris Sin 6 Tüvana 1257		

73. Orta boylu kumral bıyıklı Emin bin Memiş Sin 30	74. Karındaşı ter bıyıklı Ahmed Sin 19 F: fi 5 zilhicce 1253	75. Uzunca boylu kır sakallı Mustafa bin Mehmed Sin 55	76. Oğlu uzun boylu ter bıyıklı Memiş Sin 25	Oğlu Bayram T: fi 5 Şevval 1252	Oğlu Hasan T: fi 18 Safer 1255	Oğlu İbrahim T: 1256	77. Diğer oğlu şâbb-ı emred Mehmed Sin 18
78. Diğer oğlu şâbb-ı emred Osman Sin 16		Oğlu İsmail T: fi 5 Muharrem 1259	79. Diğer oğlu şâbb-ı emred Hasan Sin 14 Reft be Asakir-i Mansure 1252 F: fi 5 zilhicce 1253	80. Diğer oğlu İsmail Sin 9 Tüvana 1254	81. Diğer oğlu Yunus Sin 7 Tüvana 1256	82. Orta boylu kır sakallı Yakub bin Ömer Sin 45 F: fi 2 Safer 1257	
83. Oğlu şâbb-ı emred Ömer Sin 12		Oğlu Mansur T: 1256	84. Diğer Hasan Sin 7 Tüvana 1256	85. Diğer oğlu Yunus Sin 1 F: fi 25 Şevval 1253	86. Orta boylu kara bıyıklı Hüseyin bin Ali Sin 31	87. Oğlu şâbb-ı emred Süleyman Sin 17	
88. Diğer oğlu Yusuf Sin 11	89. Diğer oğlu Mahmud Sin 7 Tüvana 1256	90. Orta boylu kır sakallı Ali bin Osman Sin 50 F:1251	91. Oğlu şâbb-ı emred Memiş Sin 15	Oğlu Ali T: fi 12 zilhicce 1252	Oğlu Ahmed T: 1258	92. Uzun boylu ter bıyıklı Yunus bin Ömer Sin 22 F: fi 5 zilhicce 1253	
93. Karındaşı şâbb-ı emred Mustafa Sin 12 Reft be Asakir-i Mansure 1251	94. Uzunca boylu şâbb-ı emred Osman bin Mustafa Sin 17 Busada 1251 F: 1256	95. Karındaşı şâbb-ı emred Hasan Sin 16 Reft be Asakir-i Mansure 1254	96. Orta boylu ince bıyıklı Abdulkerim bin Mustafa Sin 25	Oğlu Ahmed	Oğlu Hasan T: fi 8 Cemaziyelevvel 1258	97. Oğlu Mustafa Sin 4 Tüvana 1260	
98. Diğer oğlu Mehmed Sin 3		99. Diğer oğlu Yunus Sin 2	100. Diğer oğlu Osman Sin 1	101. Orta boylu ter bıyıklı İsmail bin Mustafa Sin 22	Oğlu Ahmed T: 1256	102. Oğlu Yusuf Sin 1	
103. Uzunca boylu kara bıyıklı Mehmed bin Hasan Sin 35 F: fi 15 Receb 1252	Oğlu Hasan T: fi 2 Rebiulahir 1252		104. Oğlu İsmail Sin 9 F: fi 12 Ramazan1252	105. Diğer karındaşı Hasan Sin 18	Oğlu Yunus T: fi 11 Şevval 1259	106. Diğer karındaşı orta boylu şâbb-ı emred Mustafa Sin 11 Tüvana 1252 F: fi 5 zilhicce 1253	107. Orta boylu Aksakallı Ali bin Mustafa Sin 55
108. Oğlu şâbb-ı emred Hasan Sin 15		Oğlu Hüseyin T: fi 11 Receb 1260	109. Diğer oğlu Osman Sin 10 F: fi 20 Receb 1260	110. Diğer oğlu Mustafa Sin 7 Tüvana 1256	111. Diğer oğlu Mehmed Sin 3 F: fi 11 Rebiulevvel 1253	112. Diğer oğlu İsmail Sin 1	

SAYFA331

113. Yiğeni Memiş bin Mustafa Sin 18	Oğlu Yusuf T: fi 14 Cemaziyelevvel 1258	114. Uzunca boylu kara sakallı Osman bin Ahmed Sin 45 F: fi 5 zilhicce 1253	115. Oğlu ter bıyıklı Ahmed Sin 25 Reft be Bursa 1251	Oğlu Osman T: fi 5 Şaban 1260	116. Diğer oğlu İsmail Sin 9 Tüvana 1254	117. Diğer oğlu Abdullah Sin 5 Tüvana 1258	
118. Diğer oğlu Memiş Sin 2	119. Orta boylu Aksakallı Ömer bin Hasan Sin 55	120. Karındaşı uzunca boylu ter bıyıklı Hüseyin Sin 25	Oğlu Ömer T: 1256	Oğlu Ahmed T: fi 15 Safer 1259	121. Orta boylu kumral bıyıklı Ykaub bin Ali Sin 30	Oğlu Osman T: fi 25 Rebiulevvel 1252	122. Oğlu Hasan Sin 3 F: fi 5 zilhicce 1253
123. Uzun boylu kara bıyıklı Memiş bin Durmuş Sin 40		124. Oğlu Mustafa Sin 1 F: fi 15 Rebiulevvel 1253	125. Orta boylu boylu kara bıyıklı Osman bin Mahmud Sin 40 Müsin 1252	126. Oğlu ter bıyıklı Mahmud Sin 21	Oğlu Ömer T: fi 18 Safer 1260		127. Diğer oğlu şâbb-ı emred Sin20 Reft be Asakir-i Mansure 1254
128. Diğer oğlu şâbb-ı emred Memiş Sin 16		129. Orta boylu kumral bıyıklı Memiş bin Hüseyin Sin 40 Müsin 1252	Oğlu Yakub T: fi 11 Receb 1251	130. Oğlu mustafa Sin 10 Reft be Asakir-i Mansure 1254	131. Diğer oğlu Ahmed Sin 6 Tüvana 1257	132. Diğer oğlu Osman Sin 3	133. Diğer oğlu İsmail sin 1
134.	Oğlu Osman	135.	136.	137.	138.	139.	

Kısa boylu kara bıyıklı Bayram bin Hüseyin Sin 30 F: fi 5 zilhicce 1253	T: 1251 F: fi 5 zilhicce 1253	Oğlu Hüseyin Sin 9 F: fi 5 zilhicce 1253	Diğer oğlu Yunus Sin 4 F: fi 5 zilhicce 1253	Diğer oğlu Mehmed Sin 1 F: fi 5 zilhicce 1253	Karındaşı orta boylu Salih Sin 30	Sarı bıyıklı Emin bin Memiş Sin 28 Reft be Asitane1251 F: fi 5 zilhicce 1253		
140. Karındaşı şâbb-ı emred Ali Sin 11 Tüvana 1252	141. Diğer karındaşı Mustafa Sin 5 Tüvana 1258	142. Orta boylu sarı bıyıklı Hasan bin Musa Sin 30	143. Oğlu Memiş Sin 6 Tüvana 1257	144. Diğer oğlu Osman Sin 11 Tüvana 1252 F: fi 5 zilhicce 1253	145. Orta boylu Aksakallı Hasan bin Mustafa Sin 50	146. Çakır oğlu şâbb-ı emred Ali bin Hüseyin Sin 12	147. Mahmud bin Emin Sin 5 Tüvana 1258	148. Reşid bin Mahmud Sin 5 F: fi 12 Receb 1252

SAYFA332

Karye-i Andon Karasu Anbarlık Karayemiş Tabii Rize

Müslim

1. Orta boylu kara müzellef sakallı Molla Hurşid bin Mustafa İmam-ı karye-i mezbur Sin 25	Oğlu Receb T: fi 11 Ramazan1257	Oğlu Ömer T: fi 14 Şevval 1260	3. Uzun boylu kumral sakallı Reşid bin Osman muhtar-ı evvel Sin 24	Oğlu Şakir T: fi 2 Şevval 1255	Oğlu Abdulhalim T: fi 25 Rebiulevvel 1256	3. Orta boylu kısa sakallı Hasan bin Ali Muhtar-ı Sani Sin 40 Müsin 1252	4. Oğlu şâbb-ı emred Osman Sin 18								
5. Diğer oğlu Mahmud Sin 10 F: fi 5 zilhicce 1253	6. Orta boylu kır sakallı Mustafa bin Mehmed Sin 60 F: fi 20 Rebiulevvel 1262	7. Oğlu ince boylu kara boylu Ahmed bin Mustafa Sin 35 Müsin 1257	8. Diğer oğlu uzunca kara bıyıklı Yusuf bin Âdem Sin 32	Oğlu Hasan T: fi 25 Rebiulevvel 1256	9. Diğer oğlu şâbb-ı emred Süleyman Sin 12	10. Diğer oğlu Osman Sin 9 Tüvana 1254	11. Yiğeni şâbb-ı emred Ahmed Sin 12	12. Diğer yiğeni Ali Sin 9 F: fi 5 zilhicce 1253	13. Diğer yiğeni Memiş Sin 5 Tüvana 1258						
14. Diğer yiğeni İsmail Sin 4 Tüvana 1260	15. Diğer yiğeni Yakub Sin 3	16. Diğer yiğeni Salih Sin 1	17. Diğer yiğeni İbrahim Sin 5 F: fi 5 zilhicce 1253	18. Orta boylu kumral bıyıklı Yusuf bin Memiş Sin 38 Tüvana 1255	19. Oğlu Süleyman Sin 9 Reft be Asakir-i Mansure 1254	20. Diğer oğlu Musa Sin 7 Tüvana 1256	21. Diğer oğlu Memiş Sin 1	22. Karındaşı uzun kara bıyıklı Ahmed bin Memiş Sin 36 Müsin 1256 F: fi 2 Ramazan1262	23. Diğer karındaşı şâbb-ı emred Ali Sin 20						
24. Diğer oğlu Mustafa Sin 10	25. Uzun boylu kara bıyıklı Osman bin Durmuş Sin 36 F: fi 8 Şevval 1255	26. Oğlu Hüseyin Sin 10 Reft be Asakir-i Mansure 1253	27. Diğer oğlu Memiş Sin 4 Tüvana 1260	28. Orta boylu kara bıyıklı Mustafa bin Mehmed Sin 30 F: fi 5 zilhicce 1253	29. Oğlu Memiş Sin 3 F: fi 5 zilhicce 1253	30. Karındaşı kara bıyıklı Ahmed Sin 27	Oğlu Osman T: fi 20 Şaban 1257	Oğlu Memiş T: fi 5 Rebiulevvel 1254	Oğlu Mehmed T: fi 5 Receb 1255	31. Oğlu Mahmud Sin 1 F: fi 5 zilhicce 1253	32. Emmizâdesi İsmail bin Osman Sin 11 Tüvana 1252	33. Uzunca boylu kumral bıyıklı Ahmed bin Ali Sin 30	Oğlu Ahmed T: fi 29 Ramazan1257	Oğlu Ali T: fi 11 Ramazan1251	
34. Karındaşı kumral bıyıklı Yusuf Sin 27 F: fi 5 zilhicce 1253	Oğlu Mustafa T: 1251	35. Orta boylu kara bıyıklı Kurt bin Ahmed Sin 37 Müsin 1255	36. Oğlu şâbb-ı emred Süleyman Sin 15	37. Diğer oğlu şâbb-ı emred İsmail Sin 10 Tüvana 1252	38. Diğer oğlu İbrahim Sin 4 F: fi 5 zilhicce 1253	39. Orta boylu kır sakallı Emin bin Mehmed Sin 40 Müsin 1252 F: fi 5 zilhicce 1253	40. Orta boylu şâbb-ı emred Dursun bin Hüseyin Sin 17	Oğlu Hüseyin T: fi 12 Rebiulevvel 1262	41. Uzunca boylu kır sakallı Mehmed bin Hasan Sin 48	Oğlu Ali T: fi 21 Şevval 1254	42. Oğlu Osman Sin 13	43. Uzun boylu kara sakallı Ahmed bin	44. Oğlu şâbb-ı emred Süleyman	45. Diğer oğlu şâbb-ı emred Hasan	46. Yiğeni orta boylu kumral bıyıklı Mustafa

Hasan Sin 50	Sin 18 F: fi 9 Rebiulevvel 1260	Sin 10	bin Ali Sin 27
-----------------	------------------------------------	--------	-------------------

SAYFA333

47. Uzunca boylu kumral bıyıklı Ali bin Ahmed Sin 32	48. Karındaşı orta boylu sarı bıyıklı Mustafa Sin 25	49. Orta boylu sarı sakallı Hasan bin Mustafa Sin 40 Müsin 1252	Ođlu Mehmed T: fi 15 Receb 1253	Ođlu Salih T: fi 25 Rebiulevvel 1251	50. Uzunca boylu řabb-ı emred Ali bin Hasan Sin 21	Ođlu Osman T: fi 25 Rebiulevvel1256		
51. Karındaşı uzun boylu řabb-ı emred İbrahim Sin 17	52. Orta boylu kır sakallı Ahmed bin Ömer Sin 50 F: fi 15 Ramazan1252	53. Ođlu orta boylu ter bıyıklı Mustafa Sin 22	Ođlu Ahmed T: fi 25 řevval 1254	Ođlu İsmail T: fi 2 řaban 1259	54. Diđer ođlu řabb-ı emred Salih Sin 14			
55. řabb-ı emred Süleyman bin Ömer Sin 13 F: fi 17 Receb 1252	56. Karındaşı Kurt Sin 10 Tüvana 1252	57. Diđer karındaşı Memiř Sin 5 Tüvana 1258	58. Ota boylu kara bıyıklı Hasan bin Ömer Sin 40 Müsin 1252	59. Ođlu řabb-ı emred İbrahim Sin 20	Ođlu Ömer T: fi 4 Cemaziyelevvel 1260			
60. Diđer ođlu Süleyman Sin 5 Tüvana 1258	61. Diđer ođlu Mahmud Sin 1 F: fi 5 zilhicce 1253	Ođlu Hamid T: fi 20 řevval 1255	62. Orta boylu kısa sakallı Musa bin Ahmed Sin 45	Ođlu Ahmed T: fi 28 Ramazan1252	63. Ođlu Ali Sin 8 Tüvana 1255 F: fi 10 řevval 1255	64. Diđer ođlu Hamid Sin 6 F: fi 5 zilhicce 1253	65. Memiř bin Osman Sin 70	
66. Ođlu orta boylu kara bıyıklı Hasan Sin 40 Müsin 1252	67. Diđer ođlu kara bıyıklı Mustafa Sin 35 F: fi 15 Receb 1254	Ođlu Bayram T: fi 15 Receb 1252	68. Diđer ođlu orta boylu kara bıyıklı Ahmed Sin 32	Ođlu Ali T: fi 26 Receb 1251	69. Diđer ođlu ter bıyıklı Süleyman Sin 25	70. Yiđeni Yusuf bin Hasan Sin 17 Reft be Asakir-i Mansure 1253		
71. Diđer yiđeni Mehmed Sin 15	72. Diđer yiđeni Arslan bin Mustafa Sin 9 Tüvana 1254	73. Diđer yiđeni Ali Sin 7 Tüvana 1256	74. Diđer yiđeni Hurřid Sin 4 F: fi 5 zilhicce 1253	75. Diđer yiđeni Osman bin Ahmed Sin 5 Tüvana 1258				
76. Diđer yiđeni İbrahim Sin 1 F: fi 5 zilhicce 1253	77. Uzun boylu kumral sakallı Hasan bin Mustafa Sin 45	78. Ođlu řabb-ı emred Mehmed Sin 18	79. Diđer ođlu řabb-ı emred Reřid Sin 15 Reft be Asakir-i Mansure 1254	80. Diđer ođlu řabb-ı emred Hurřid Sin 13				
81. Diđer ođlu Osman İvizler Sin 11 Tüvana 1252	82. Diđer ođlu Salih Sin 11 Tüvana 1252	83. Diđer ođlu Selim Sin 8 Tüvana 1255	84. Diđer ođlu Yakub Sin 5 Tüvana 1258	85. Yiđeni orta boylu kara bıyıklı Mustafa bin Hüseyin Sin 28	Ođlu İsmail T:1251			
86. Karındaşı orta boylu ter bıyıklı Durmuř bin Ahmed Sin 13	Ođlu Ömer T: fi 27 Rebiulevvel 1258	87. Kısaca boylu kara sakallı Ahmed bin Hüseyin Sin 40 Müsin 1252	88. Ođlu řabb-ı emred Hasan Sin 12 F: fi 5 zilhicce 1253	89. Diđer ođlu Salih Sin 8 F: fi 5 zilhicce 1253	90. Diđer ođlu Hüseyin Sin 10 Tüvana 1252			
91. Uzunca boylu kara bıyıklı İbrahim bin Hüseyin Sin 35 Tüvana 1257	Ođlu İsmail T: fi 15 Cemaziyelevvel 1251 F: fi 11 Rebiulevvel 1254	92. Ođlu Dursun Sin 3 F: fi 5 zilhicce 1253	93. Orta boylu kumral bıyıklı Abdi bin Hüseyin Sin 31	Ođlu Memiř T: fi 18 Receb 1255	94. Ođlu Osman Sin 1	95. Uzunca boylu kara sakallı Mustafa bin Ali Sin 45	Ođlu Memiř T: fi 8 Cemaziyelevvel 1251 F: fi 5 zilhicce 1253	Ođlu Dursun T: fi 15 Receb 1259
96. Ođlu Hurřid Sin 10 F: fi 5 zilhicce 1253	97. Uzunca boylu kara sakallı Mehmed bin Ali Sin 32	Ođlu Ahmed T: fi 20 Cemaziyelevvel 1260	98. Ođlu řabb-ı emred Ali Sin 11 Tüvana 1252 F: fi 5 zilhicce 1253	99. Orta boylu kara sakallı Memiř bin İbrahim Sin 65 F: fi 15 Rebiulevvel 1256	100. Ođlu orta boylu kara sakallı Salih Sin 40 Müsin 1252	Ođlu İsmail T: fi 5 Ramazan1253		

SAYFA334

101. Ođlu Halil Sin 14	102. Diđer ođlu Ali Sin 7 Reft be Asakir-i Mansure 1254	103. Diđer ođlu Hasan Sin 5 Tüvana 1258	104. Diđer ođlu Mustafa Sin 1	105. Orta boylu ter bıyıklı Süleyman Sin 25	Ođlu İbrahim T: fi 17 Cemaziyelev vel 1251
------------------------------	---	--	-------------------------------------	--	---

106. Orta boylu kır sakallı Mustafa bin Ali Sin 60 F: 1255	107. Orta boylu kara bıyıklı Osman bin Mustafa Sin 12	Oğlu Receb T: fi 8 Ramazan1257	108. Oğlu şâbb-ı emred İsmail Sin 13	109. Diğer oğlu Ali Sin 1	110. Orta boylu bıyıklı Memiş Sin 28	Oğlu İsmail T: fi 12 Rebiulevvel 1252				
111. Oğlu Ali Sin	112. Orta boylu kara sakallı Ahmed bin Mustafa Sin 25	Oğlu Receb T: fi 5 Receb 1253	Oğlu Mustafa T: fi 4 Ramazan1257	113. Oğlu İbrahim Sin 4 Tüvana 1260	114. Karındaşı Kadir Sin 8 Tüvana 1255	115. Orta boylu Aksakallı Osman bin Ali Sin 70	116. Oğlu sarı bıyıklı Cevahir Sin 30	Oğlu Receb T: fi 23 Receb 1260		
117. Diğer oğlu şâbb-ı emred Ali Sin 20		118. Diğ er oğlu şâbb-ı emred Mehmed Sin 15 Reft be Asakir-i Mansure 1252		119. Orta boylu kara sakallı Ahmed bin Ali Sin 43. Reft be Asakir-i Mansure 1252 F: fi 28 Receb 1255		120. Orta boylu kara bıyıklı Yakub bin Ahmed Sin 30 F:fi 7 Rebiulahir 1259		121. Diğer oğlu şâbb-ı emred Ali Sin 18		
122. Yiğeni İbrahim bin Yakub Sin 3	123. Orta boylu ter bıyıklı Ahmed bin Mustafa Sin 24	Oğlu İsmail T: 1251	Oğlu Mustafa T: fi 25 Şevval 1253	124. Orta boylu kara bıyıklı Osman bin Hüseyin Sin 35 Müsin 1257	Oğlu Osman T: fi 14 Cemaziyelevvel 1251	125. Oğlu Hasan Sin 3	126. Orta boylu kara sakallı Yusuf bin Osman Sin 28			
127. Oğlu Osman Sin 4 Tüvana 1260		128. Diğer oğlu Memiş Sin 1		129. Uzunca boylu kumral bıyıklı Emin bin Osman Sin 40 Müsin 1252		130. Yiğeni kumral bıyıklı Ahmed bin Mahmud Sin 26		131. Karındaşı şâbb-ı emred Mehmed Sin 15 F: fi 5 zilhicce 1253		
132. Orta boylu kır sakallı Mustafa bin Ahmed Sin 50 F: fi 5 zilhicce 1253.		133 Oğlu şâbb-ı emred Abdulaziz Sin 15		134. Diğer oğlu şâbb-ı emred Hürşid Sin 13		135. Diğer oğlu İsmail Sin 10 F: fi 5 zilhicce 1253		136. Diğer oğlu Ömer Sin 5 F: fi 5 zilhicce 1253		
137. Diğer oğlu Mehmed Sin 1 F: fi 5 zilhicce 1253	138. Kumral Mahmud bin Ali Sin 31	Oğlu Memiş T: fi 11 Receb 1251	139. Oğlu şâbb-ı emred Ali Sin 12	140. Diğer oğlu Mehmed Sin 5 Tüvana 1258 F: fi 14 Rebiulevvel 1260	141. Orta boylu kumral bıyıklı Hasan bin Ali Sin 30	Oğlu Osman T: fi 11 Cemaziyelevvel 1251	Oğlu Mustafa T: fi 25 Rebiulevvel 1251			
142. Oğlu Memiş Sin 2 Fevt		143. Karındaşı ter bıyıklı Salih Sin 25 Reft be Asakir-i Mansure 1251		144. Diğ e r karındaşı şâbb-ı emred Ahmed Sin 20		145. Yiğeni şâbb-ı emred Salih bin Musa Sin 13 F: fi 5 zilhicce 1253		146. Diğer yiğeni Osman bin Memiş Sin 5 F: fi 5 zilhicce 1253		147. Cevahir bin Cevahir Sin 32 F: fi 5 zilhicce 1253
148. Karındaşı orta boylu kumral bıyıklı Salih Sin 39 Müsin 1254 F: 1255		149. Oğlu Dursun Sin 10 Tüvana 1252 Nuklet be mahalle-i Küçük sarı fi ğurre-i Muharrem1262		150. Diğer oğlu Abdi Sin 1 Bu dahi		151. Uzunca boylu kumral bıyıklı Salı bin İsmail Sin 25		152. Oğlu İsmail Sin 3		
153. Karındaşı şâbb-ı emred Mehmed Sin 17 F: fi 5 zilhicce 1253		154. Oğlu Murad Sin 1		155. Uzunca boylu kara sakallı Süleyman bin Abdullah Sin 41		Oğlu Salih T: fi 24 Receb 1252		156. Oğlu Abdullah Sin 4 Tüvana 1260		157. Diğer oğlu İslam Sin 2
SAYFA335										
158. Orta boylu kır sakallı Abdullah bin Ahmed Sin 58		Oğlu Ahmed T: fi 5 zilhicce 1253		159. Oğlu şâbb-ı emred Ali Sin 21		160. Diğer oğlu şâbb-ı emred Mustafa Sin 14 Reft be Asakir-i Mansure 1254		161. Diğer oğlu şâbb-ı emred Ömer Sin 12		162. Diğer oğlu İsmail Sin 5 Tüvana 1258
163. Diğer oğlu Beşir Sin 2	164. Uzun boylu kumral bıyıklı Salih bin Ahmed Sin 45	Oğlu Ahmed T: fi 5 zilhicce 1253 F: fi 15 Rebiulevvel 1254	165. Oğlu Memiş Sin 3 F: fi 5 zilhicce 1253	166. Orta boylu ter bıyıklı İbrahim bin Hasan Sin 23		Oğlu Hasan T: fi 5 zilhicce 1253		Oğlu Dursun T: fi 5 Receb 1252	167. Karındaşı şâbb-ı emred Çakır Ahmed Sin 16 F: fi 19	

							Cemaziyelevvel 1257
168. Diğer karındaşı Osman Sin 8 Tüvana 1255	169. Orta boylu kara bıyıklı Kurt bin Durmuş Sin 27	170. Oğlu Süleyman Sin 5 Tüvana 1255	171. Orta boylu Aksakallı Eyüp bin Osman Sin 57	172. Oğlu terbiyıklı Osman Sin 25			
173. Diğer oğlu Salih Sin 9 Tüvana 1254	174. Uzunca boylu kır sakallı İsmail bin Osman Sin 50	Oğlu Salih T: fi 23 Rebiulevvel 1258	175. Orta boylu kumral sakallı Yusuf bin Osman Sin 48	176. Oğlu Ali Si 7 Tüvana 1256	177. Diğer oğlu Murad Sin 5 Tüvana 1258	178. Diğer oğlu Memiş Sin 1	
179. Orta boylu kara sakallı Kibar bin Ahmed Sin 50	180. Diğer oğlu Şâbb-ı emred Osman Sin 19	181. Oğlu şâbb-ı emred Ali Sin 15	182. Diğer oğlu şâbb-ı emred Mehmed Sin 12	183. Diğer oğlu Salih Sin 6 Tüvana 1257			
184. Orta boylu Aksakallı Memiş bin Abdi Sin 80 F: 1255	185. Oğlu orta boylu kara bıyıklı Hasan Sin 40 Müsin 1252	186. Diğer oğlu kara bıyıklı Salih Sin 33 Müsin 1260	Oğlu Mustafa T: fi 4 Rebiulevvel 1251	187. Diğer oğlu Kumral bıyıklı Abdi Sin 30	188. Yiğeni Osman bin Hüseyin Sin 1		
189. Diğeri yiğeni Hasan bin Abdi Sin 3	190. Uzunca boylu şâbb-ı emred Abdulaziz Sin 18	191. Uzun boylu kara sakallı İbrahim bin Ahmed Sin 50	192. Oğlu Ahmed Sin 7	193. Diğer oğlu Ömer Sin 5 F: fi 5 zilhicce 1253			
194. Orta boylu kumral bıyıklı Süleyman bin Ahmed Sin 40 Müsin 1252	195. Uzun boylu kumral bıyıklı Salih bin Ahmed Sin 38 F: fi 11 Şevval 1257	196. Uzun boylu kır sakallı Mahmud bin Ahmed Sin 50	197. Oğlu şâbb-ı emred Ahmed Sin 15	198. Diğer oğlu Mustafa Sin 12			
199. Diğer oğlu Salih Sin 8 Tüvana 1255	200. Uzun boylu kara bıyıklı Ali bin Ahmed Sin 45	201. Oğlu Zekeriyya Sin 10 Tüvana 1252	202. Diğer oğlu Yunus Sin 6 Tüvana 1257	203. Orta boylu kır sakallı Ahmed bin Ali Sin 60 F: fi 21 Rebiulevvel 1254			
204. Oğlu şâbb-ı emred Memiş Sin 15	205. Diğer oğlu Yunus Sin 6 Tüvana 1257	206. Orta boylu kösece bıyıklı Ahmed bin Ali Sin 40 Müsin 1252	207. Oğlu Ali Sin 10 Tüvana 1252	208. Diğer oğlu Yunus Sin 8 Tüvana 1255	209. Diğer oğlu Memiş Si 6 Tüvana 1257		
210. Diğer oğlu Salih Sin 3	211. Orta boylu kara sakallı Osman bin Hüseyin Sin 50	212. Oğlu şâbb-ı emred Hüseyin Sin 19	213. Kumral bıyıklı İbrahim bin Hüseyin Sin 42				

SAYFA 336

214. Oğlu Ali Sin 1 Reft be Asakir-i Mansure 1255	215. Diğer oğlu Çubika Sin 6 Tüvana 1257	216. Orta boylu kumral sakallı Memiş bin Hüseyin Sin 40 Müsin 1252	217. Oğlu Yakub Sin 8 Tüvana 1255	218. Diğer oğlu Yusuf Sin 4 Tüvana 1260	Oğlu Mustafa T: 1256 F: fi 10 Cemaziyelevvel 1258	219. Orta boylu ter bıyıklı Şuayb bin Memiş Sin 24 Reft be Asitane 1251
220. Karındaşı şâbb-ı emred Memiş Sin 19	Oğlu Hasan T: fi 21 zilhicce 1258	221. Şâbb-ı emred Hasan Sin 18 F: fi 5 zilhicce 1253	222. Karındaşı şâbb-ı emred Hasan Sin 17 Reft be Asakir-i Mansure 1251	223. Orta kumral bıyıklı Ahmed bin Ömer Sin 32	224. Oğlu Memiş Sin 9	225. Orta boylu sarı bıyıklı Abdullah bin Osman Sin 35 Müsin 1257
226. Oğlu Osman Sin 9 Reft be Asakir-i Mansure 1254	227. Diğer oğlu Memiş Sin 6	228. Yiğeni şâbb-ı emred Salih bin Hüseyin Sin 12	229. Karındaşı Hüseyin Sin 5 F: fi 3 Rebiulevvel 1251	230. Kısa boylu ter bıyıklı Yusuf bin Ali Sin 22 Reft be Asakir-i Mansure 1251	231. Oğlu Yunus Sin 2	
232. Diğer oğlu Ahmed Sin 1	233. Karındaşı orta boylu ter bıyıklı Mustafa Sin 31	Oğlu Yusuf T: 1256	234. Oğlu Ahmed Sin 2	235. Orta boylu sarı bıyıklı Abdulaziz bin Ahmed Sin 30	Oğlu Hurşid T: 1256	236. Kısa boylu kara sakallı Ali bin Hasan Sin 40

								Müsin 1252	
237. Oğlu şâbb-ı emred Osman Sin 12		238. Diğer oğlu Hasan Sin 4 Tüvana 1260		239. Diğer oğlu Mustafa Sin 3		240. Uzun boylu kösece sakallı Osman bin Hasan Sin 50		241. Oğlu ter bıyıklı Hüseyin Sin 30 F: fi 5 zilhicce 1253	
242. Diğer oğlu ter bıyıklı Hasan Sin 23		243. Diğer oğlu şâbb-ı emred Yunus Sin 9 Tüvana 1254		244. Orta boylu ter bıyıklı Memiş bin Hasan Sin 26		245. Karındaşı şâbb-ı emred Ali Sin 13		246. Diğer karındaşı İbrahim bin Hüseyin Sin 5 Tüvana 1258	
247. Diğer karındaşı Hasan bin Hasan Sin 3		248. Uzun boylu terbıyıklı Osman bin Hasan Sin 30		249. Oğlu Mehmed Sin 2		250. Yiğeni orta boylu kara bıyıklı Hasan bin Fındık Sin 29		251. Orta boylu kösece kara sakallı Osman bin Mustafa Sin 45 F: fi 18 Muharrem 1251	
252. Oğlu şâbb-ı emred Hüseyin Sin 18 Reft be Asakir-i Mansure 1251		253. Diğer oğlu şâbb-ı emred Hasan Sin 16		254. Oğlu Osman T: fi 16 Ramazan 1257		255. Orta boylu kara sakallı Emin bin Ahmed Sin 45		256. Oğlu ter bıyıklı Salih Sin 22	
257. Orta boylu kumral bıyıklı Osman bin Mehmed Sin 45		258. Oğlu uzun boylu ter bıyıklı Memiş Sin 26		259. Oğlu Hurşid T: 1256		260. Oğlu Mikat T: fi 8 Receb 1252		261. Diğer oğlu uzun boylu ter bıyıklı Salih Sin 25 Reft be Asitane 1251	
262. Orta boylu sarı bıyıklı Hasan bin Ahmed Sin 30		263. Oğlu Hurşid T: 1256		264. Oğlu uzun boylu ter bıyıklı Memiş Sin 26		265. Oğlu Hurşid T: 1256		266. Oğlu Mikat T: fi 8 Receb 1252	
267. Orta boylu sarı bıyıklı Hasan bin Ahmed Sin 30		268. Oğlu Ahmed T: fi 17 Cemaziyelevvel 1251		269. Oğlu Mustafa T: fi 3 Cemaziyelevvel 1257		270. Kısa boylu sarı bıyıklı Ömer bin Mustafa Sin 31 F: 1256		271. Oğlu Memiş Sin 6 Tüvana 1257	
272. Diğer oğlu Beşir Sin 12		273. Orta boylu kara sakallı Osman bin İbrahim Sin 52 F: fi 5 zilhicce 1253		274. Oğlu Mustafa T: fi 3 Cemaziyelevvel 1257		275. Kısa boylu sarı bıyıklı Ömer bin Mustafa Sin 31 F: 1256		276. Oğlu Memiş Sin 6 Tüvana 1257	
277. Diğer oğlu Beşir Sin 12		278. Orta boylu kumral bıyıklı Yusuf bin Mehmed Sin 35 F: fi 5 zilhicce 1253		279. Orta boylu Aksakallı Mehmed bin İbrahim Sin 65		280. Oğlu kara bıyıklı Yusuf Sin 29		281. Diğer oğlu ter bıyıklı İbrahim Sin 24 F: fi 5 zilhicce 1253	
282. Diğer oğlu Beşir Sin 12		283. Orta boylu kara sakallı Osman bin İbrahim Sin 52 F: fi 5 zilhicce 1253		284. Oğlu ter bıyıklı Ahmed Sin 24		285. Diğer oğlu şâbb-ı emred Hasan Sin 19		286. Yiğeni orta boylu sarı bıyıklı Ali bin Mustafa Sin 40 Müsin 1252	
287. Diğer oğlu Beşir Sin 12		288. Orta boylu kara sakallı Osman bin İbrahim Sin 52 F: fi 5 zilhicce 1253		289. Oğlu ter bıyıklı Ahmed Sin 24		290. Diğer oğlu şâbb-ı emred Hasan Sin 19		291. Yiğeni orta boylu sarı bıyıklı Ali bin Mustafa Sin 40 Müsin 1252	

SAYFA 337

278. Diğer oğlu Dursun Sin 1		279. Uzun boylu sarı bıyıklı Memiş bin Mustafa Sin 35 Tüvana 1257		280. Orta boylu te rbıyıklı Emin bin Ahmed Sin 25		281. Uzun boylu kır sakallı Mustafa bin Hasan Sin 60		282. Oğlu şâbb-ı emred Memiş Sin 18	
283. Kısa boylu kısa sakallı Ali bin İbrahim Sin 50		284. Oğlu orta boylu kara bıyıklı Ahmed Sin 29		285. Diğer oğlu Süleyman Sin 4 Tüvana 1260		286. Orta boylu kumral bıyıklı Mahmud bin İbrahim Sin 40 Müsin 1252 F: fi 8 Şaban 1255		287. Oğlu İsmail Sin 9 Tüvana 1254	
288. Şâbb-ı emred Ahmed bin Durmuş Sin 11 Tüvana 1252		289. Karındaşı Yusuf Sin 9 Tüvana 1254		290. Uzunca boylu sarı bıyıklı Osman bin Ahmed Sin 30 F: fi 5 zilhicce 1253		291. Oğlu Ahmed Sin 5 Tüvana 1258		292. Diğer oğlu Hasan Sin 2 F: fi 5 zilhicce 1253	
294. Oğlu şâbb-ı emred Ali Sin 12		295. Diğer oğlu Yakub Sin 9 Tüvana 1254		296. Diğer oğlu Hurşid Sin 6 Tüvana 1257		297. Diğer oğlu Osman Sin 3		298. Diğer oğlu İbrahim Sin 1 F: fi 5 zilhicce 1253	
299. Uzun boylu kara sakallı Mustafa bin Ali Sin 50		300. Oğlu Memiş Sin 8 Tüvana 1255		301. Karındaşı orta boylu kır sakallı Hasan Sin 50		302. Orta boylu kısa sakallı Ali bin Osman Sin 55		303. Oğlu orta boylu kara bıyıklı Ahmed Sin 28	

				F: fi 5 Rebiulahir 1259							
304. Diğer oğlu Bilal Sin 5		305. Karındaşı kara sakallı Mustafa bin Osman Sin 50		306. Oğlu Osman T: fi 15 Cemaziyelevvel 1251		307. Diğer oğlu Memiş Sin 3		308. Uzun boylu kara bıyıklı Mustafa Sin 40 Müsin 1252		Oğlu Ahmed T: fi 8 Rebiulevvel 1255	
309. Oğlu Hasan Sin 8 Tüvana 1255	310. Diğer oğlu Hüseyin Sin 6 Tüvana 1257		311. Uzun boylu sarı bıyıklı memiş bin Osman Sin 35 Müsin 1257		312. Karındaşı orta boylu kumral bıyıklı Cevahir Sin 30		Oğlu Osman T: fi 17 Receb 1251		313. Oğlu Mehmed Sin 6 Tüvana 1257	314. Diğer oğlu Ömer Sin 4	
315. Uzun boylu sarı bıyıklı Osman bin Emin Sin 40 F: fi 5 zilhicce 1253		316. Oğlu Yunus Sin 5 Tüvana 1258		317. Karındaşı orta boylu ter bıyıklı Memiş Sin 26 F: fi 5 zilhicce 1253		318. Yiğeni şâbb-ı emred Yunus bin Yusuf Sin 11 Tüvana 1252 F: fi 5 zilhicce 1253		319. Kısa boylu Aksakallı Ömer bin Hüseyin Sin 65 F: fi 22 Rebiulahir 1259		320. Oğlu Osman Sin 9 Tüvana 1254	
321. Üvey oğlu şâbb-ı emred Hasan Sin 15 F: fi 5 zilhicce 1253		322. Orta boylu kısa sakallı Memiş bin Mustafa Sin 45		323. Oğlu orta boylu kara bıyıklı Hasan Sin 30		Oğlu Mehmed T: fi 11 Cemaziyelevvel 1251 F: fi 21 Rebiulevvel 1254		324. Diğer oğlu şâbb-ı emred Ömer Sin 20 F: fi 5 zilhicce 1253		325. Yiğeni Haşim Sin 2	
326. Orta boylu kısa bıyıklı Ahmed bin Mustafa Sin 35 Müsin 1257	Oğlu Halid T: fi 15 Rebiulevvel 1256	327. Oğlu şâbb-ı emred Salih Sin 14	328. Diğer oğlu Mustafa Sin 9 F: fi 5 zilhicce 1253	329. Diğer oğlu Arif Sin 5 Tüvana 1258	330. Diğer oğlu Hamid Sin 2	331. Yiğeni şâbb-ı emred Mehmed bin Ali Sin 15	Oğlu Hasan T: fi 26 Receb 1255	Oğlu Arif T: fi 4 Rebiulevvel 1260			
332. Krındaşı Mahmud Sin 6 Tüvana 1257	333. Diğer karındaşı Ali Sin 5 Tüvana 1258	334. Uzun boylu Aksakallı Osman bin Hasan Sin 70	335. Oğlu kara bıyıklı Hasan Sin 32	Oğlu Mustafa T: fi 14 Receb 1251	336. Yiğeni şâbb-ı emred Osman bin Memiş Sin 11 Tüvana 1252	337. Orta boylu kara bıyıklı Hüseyin bin Mustafa Sin 23	Oğlu Osman T: fi 25 Receb 1259				
338. Oğlu şâbb-ı emred Recb Sin 13		339. Kısa boylu kumral bıyıklı Abdullah bin Hüseyin Sin 40 Müsin 1252		Oğlu Memiş T: fi 11 Safer 1252		340. Oğlu şâbb-ı emred Hasan Sin 20		341. Diğer oğlu Ahmed Sin 9 Tüvana 1253		342. Karındaşı kara bıyıklı Hüseyin Sin 33 Tüvana 1260	
345. Orta boylu kara bıyıklı Mustafa bin Andullah Sin 26		346. Oğlu Osman Sin 3		347. Orta boylu kara sakallı Mustafa bin Memiş Sin 55		348. Oğlu orta boylu sarı bıyıklı Osman Sin 30		348. Diğer oğlu Ahmed Sin 10 Tüvana 1252		349. Diğer oğlu Memiş Sin 7 Tüvana 1256	

SAYFA338

350. Diğer oğlu Hasan Sin 3	351. Şâbb-ı emred Mehmed bin Osman Sin 10 Tüvana 1252	352. Karındaşı Osman Sin 10 Tüvana 1252	353. Uzun bolu kara sakallı Abdurrahman bin Ahmed Sin 50 Nukilet be mahalle-i Konyat fi 5 Şevval 1260	354. Oğlu ter bıyıklı Memiş Sin 22	Oğlu Mustafa T: fi 19 Rebiulahir 1258	355. Diğer oğlu şâbb-ı emredReceb Sin 12 Bu dahi		
356. Diğer oğlu Hasan Sin 10 Tüvana 1252 Bu dahi		357. Diğer oğlu Hüseyin Sin 5 Tüvana 1258 Bu dahi		358. Diğer oğlu Yakub Sin 2		359. Yiğeni Osman bin Memiş Sin 1	360. Orta boylu ter bıyıklı Mustafa bin Hasan Sin 22	
361. Şâbb-ı emred Süleyman bin Abdullah Sin 11 Tüvana 1252		362. Karındaşı şâbb-ı emred Osman Sin 15 F: fi 25 Rebiulevvel 1254		363. Orta boylu kara sakallı Salih bin Ahmed Sin 45		364. Oğlu şâbb-ı emred Hüseyin Sin 19		365. Diğer oğlu Hasan Sin 8 Tüvana 1255 F: fi 6 Rebiulahir 1255
366. Diğer oğlu İbrahim Sin 3		367. Orta boylu kara bıyıklı Emin bin Durmuş Sin 30		368. Karındaşı şâbb-ı emred Hüseyin Sin 13		369. Orta boylu ter bıyıklı Memiş bin İbrahim Sin 28 F: fi 21 Rebiulevvel 1251		370. Orta boylu sarı bıyıklı Ali bin Osman Sin 40 Müsin 1252

371. Ođlu ter bıyıklı Memiř Sin 22	372. Diđer ođlu Mehmed Sin 1 F: fi 21 Rebiulevvel 1260	Diđer ođlu řabb-ı emred Hüseyin Sin 20 Nukılet be karye-i Ruspa fi 21 řevval 1259	Diđer ođlu Ömer Sin 7 Bu dahi
--	--	---	-------------------------------------

Karye-i Kalamoz der vadii?Tabii Rize

Müslim

1 Orta boylu kumral sakallı Memiş Efendizâde Molla Ali bin Memiş Sin 41	2. Oğlu şâbb-ı emred Mustafa Sin 14	3. Diğer oğlu şâbb-ı emred Ömer Sin 12	4. Diğer oğlu Memiş Sin 8 Tüvana 1255	5. Diğer oğlu Süleyman Sin 6 Tüvana 1257	6. Orta boylu Aksakallı Kalyoncuoğlu Hasan bin Ahmed Muhtar-ı Evvel Sin 54
7. Oğlu orta boylu şâbb-ı emred Mehmed Sin 26 F: fi 5 zilhicce 1253	8. Diğer oğlu şâbb-ı emred Ahmed Sin 17	9. Diğer oğlu şâbb-ı emred Hasan Sin 16 Aistanede 1251	Oğlu Mehmed T: fi 11 Ramazan1257	10. Diğer oğlu Ömer Sin 10 Tüvana 1252	11. Orta boylu kısa sakallı Mustafa bin Osman Muhtar-ı Sani Sin 44

SAYFA339

12. Oğlu ter bıyıklı Osman Sin 21 Reft be Asitane 1251	Oğlu Ömer T: fi 25 Rebiulevvel 1257	13. Diğer oğlu şâbb-ı emred Ali Sin 11 Tüvana 1252	14. Uzunca boylu Aksakallı Hüseyin bin Mehmed Sin 50 Reft be Asitane 1252	15. Oğlu Abdulkerim Sin 23	16. Diğer oğlu şâbb-ı emred Hurşid Sin 19				
17. Diğer oğlu şâbb-ı emred Abdulkerim Sin 16 Reft be Asitane 1252 Nukilet be karye-i Mirakaloz fi 5 Rebiulahir1255	18. Diğer oğlu şâbb-ı emred Temel Sin 12 Reft be Asakir-i Mansurefi 2 Safer 1255	19. Orta boylu kara sakallı Ali bin Ahmed Sin 40 Müsin 1252	20. Oğlu şâbb-ı emred Osman Sin 15	21. Diğer oğlu Ahmed Sin 12					
22. Diğer oğlu Ömer Sin 3	23. Orta boylu ter bıyıklı Ahmed bin Ömer Sin 22	Oğlu Mustafa T: nfi 25 Şevval 1255 F: fi 2 Rebiulevvel 1258	24. Oğlu Ömer Sin 3	25. Mustafa bin Hüseyin Sin 8 Tüvana 1255	26. Orta boylu ter bıyıklı Osman bin Ali Sin 20	Oğlu Mustafa T: fi 17 Receb 1260	27. Oğlu Ali Sin 2		
28. Karındaşı şâbb-ı emred Ömer Sin 14	29. Diğer karındaşı Hasan Sin 12	30. Orta boylu Aksakallı Emin bin Ali Sin 50 F: fi 20 Cemaziyelevvel 1252		31. Oğlu orta boylu ter bıyıklı Ahmed Sin 22 F: fi 29 Cemaziyelevvel 1252		32. Diğer oğlu Ali Sin 5 F: fi 28 Cemaziyelevvel 1252			
33. Yiğeni Osman Sin 3 F: fi 3 Cemaziyelevvel 1254	34. Orta boylu kara bıyıklı Ahmed bin Osman Sin 40 Reft be Asitane 1252		35. Oğlu şâbb-ı emred İbrahim Sin 18 Reft mea	36. Diğer oğlu Osman Sin 14		37. Diğer oğlu Ali Sin 6 Tüvana 1257			
38. Diğer oğlu Ömer Sin 3	39. Orta boylu ter bıyıklı Ahmed bin Osman Sin 22 Reft be Asitane 1251	Oğlu Mehmed T: fi 11 Receb 1254	Oğlu Memiş T: fi 11 Rebiulevvel 1259	Oğlu Yunus T: fi 29 Receb 1260	40. Oğlu Osman Sin 2	41. Uzunca boylu kara sakallı Memiş bin Ahmed Sin 45	42. Oğlu şâbb-ı emred Ahmed Sin 12	43. Karındaşı kumral bıyıklı Osman Sin 35 Tüvana 1257	
44. Oğlu şâbb-ı emred Abdulaziz Sin 15		45. Diğer oğlu Ömer Sin 6 Tüvana 1257		46. Uzunca boylu kara sakallı Osman bin Ömer Sin 45 Reft be Bursa 1251		47. Oğlu şâbb-ı emred Hasan Sin 16	Oğlu Ömer T: fi 10 Rebiulevvel 1258	48. Diğer oğlu Yakub Sin 11 Tüvana 1252 F: fi 25 Rebiulevvel 1256	49. Diğer oğlu Mustafa Sin 5
50. Diğer oğlu İsmail Sin 3	51. Uzunca boylu kara sakallı Ali bin Mehmed Sin 32	Oğlu Mehmed T: fi 25 Rebiulevvel 1256		52. Oğlu Halil Sin 2		53. Orta boylu kara sakallı Ali bin Osman Sin 45		54. Oğlu Feyzullah Sin 16 Reftbe Nizam 1261	
55. Diğer oğlu Hüseyin Sin 13 Reft kaza-i Of fi 5 Rebiulahir1252	Oğlu Memiş T: fi 15 Rebiulahir 1258	56. Diğer oğlu Yunus Sin 10 Tüvana 1252	57. Diğer oğlu Receb Sin 6	58. Diğer oğlu Ömer Sin 1 F: fi ğurre-i Receb 1252	59. Yiğeni şâbb-ı emred Osman bin Memiş Sin 15 Reft be Asakir-i Mansure 1251		60. Karındaşı Hasan Sin 12	Oğlu Memiş T: fi 4 Ramazan1260	
61. Uzunca boylu ter bıyıklı Cevahir bin Ali Sin 23	Oğlu Ali T: fi 15 Rebiulevvel 1253	Oğlu Ömer T: fi 12 Ramazan1260	Oğlu Hasan T: fi 25 Rebiulevvel 1256	62 Orta boylu kara bıyıklı Mustafa bin Hasan Sin 35 Reft kaza-i Of fi 5 Rebiulahir1252		63. Oğlu Memiş Sin 2		64. Karındaşı şâbb-ı emred Ömer Sin 18 Reft be Asitane 1251	65. Orta boylu Aksakallı Ahmed bin Ali Sin 80 F: 1252

66. Ođlu uzun boylu kara bıyıklı Yusuf Sin 22 F: fi 15 Şaban 1254	67. Diđer ođlu şâbb-ı emred Mehmed Sin 18	Ođlu Yusuf T: fi 6 Receb 1260	Ođlu Ahmed T: fi 15 Rebiulevvel 1259	68. Diđer ođlu şâbb-ı emred Yahya Sin 16	69. Diđer ođlu Abdurrahim Sin 14 F: fi 25 Receb 1256	70. Yiđeni Hurşid Sin 2
71. Orta boylu kumral sakallı Ömer bin Memiş Sin 30	Ođlu Hurşid T: fi 15 Safer 1253	72. Ođlu şâbb-ı emred Hasan Sin 12	73. Diđer ođlu Mustafa Sin 6 F: fi 5 zilhicce 1253	74. Diđer ođlu Memiş Sin 3 F: fi 5 zilhicce 1253	75. Diđer ođlu Zekerıyya Sin 2 F: fi 5 zilhicce 1253	76. Diđer ođlu Yakub Sin 1

SAYFA 340

77. Yiđeni Mehmed bin Osman Sin 7 F: fi 5 zilhicce 1253	78. Orta boylu Aksakallı Osman bin Ahmed Sin 70 F: 1255	79. Ođlu orta boylu kara bıyıklı Ahmed Sin 40 Reft be Asitane 1256	80. Diđer ođlu orta boylu kara sakallı Hasan Sin 35 Müsin 1257	81. Diđer ođlu orta boylu kara bıyıklı Hüseyin Sin 30	Ođlu Ali T: fi 2 Rebiulevvel 1252	Ođlu Osman T: fi 21 Rebiulevvel 1259	
82. Yiđeni şâbb-ı emred Mehmed bin Ahmed Sin 18	83. Diđer yiđeni Osman Sin 4 Tüvana 1260	84. Diđer hafidi şâbb-ı emred İbrahim bin Hasan Sin 16	85. Diđer riđeni Mustafa bin Hasan Sin 14 Reft be Nizam 1261	Ođlu Osman T: fi 12 Rebiulevvel 1258	86. Diđer yiđeni Ömer bin Hasan Sin 10		
87. Diđer yiđeni Ali bin Hasan Sin 3		88. Diđer yiđeni Ahmed bin Hüseyin Sin 9 Tüvana 1254	89. Diđer hafidi Şaban bin Hüseyin Sin 3	90. Orta boylu kara sakallı Ahmed bin Hüseyin Sin 40 Reft be Asitane 1251	91. Ođlu şâbb-ı emred Yusuf Sin 20		
92. Diđer ođlu şâbb-ı emred Yakub Sin 15 F: fi 19 Receb 1258		93. Diđer ođlu Hüseyin Sin 10 Tüvana 1252	94. Orta boylu kara sakallı Memiş bin Hasan Sin 38 Müsin 1254	95. Ođlu şâbb-ı emred Osman Sin 15	96. Karındaşı uzunca boylu ter bıyıklı Ömer Sin 30 Reft be Asitane 1251 F: fi 25 Rebiulevvel 1256		
97. Ođlu Ali Sin 5 Tüvana 1258	98. Şâbb-ı emred Mustafa bin Ali Sin 10 Tüvana 1252	99. Karındaşı Hasan Sin 7 Tüvana 1252	100. Uzun boylu kara sakallı Ahmed bin Mustafa Sin 35 Bursa 1252	101. Tebası Mustafa bin Abdullah Sin 10 F: fi 5 zilhicce 1255	102. Uzun boylu kara bıyıklı Ali bin Hasan Sin 35 Reft mea	Ođlu Hasan T: fi 18 Ramazan 1257	
103. Ođlu şâbb-ı emred Memiş Sin 12		104. Diđer ođlu Mustafa Sin 3	105. Uzun boylu kara bıyıklı İsmail bin Feyzullah Sin 30	Ođlu Mustafa T: fi 4 Ramazan 1257	106. Uzun boylu kara sakallı Hasan bin Osman Sin 35 Müsin 1257	107. Ođlu şâbb-ı emred Mehmed Sin 18	
108. Orta boylu kara Aksakallı Mustafa bin Memiş Sin 50 F: fi 21 Receb 1251		109. Ođlu uzun sarı bıyıklı Memiş Sin 30 Reft be Asitane 1251	Ođlu Receb T: fi 15 Receb 1254	110. Diđer ođlu Ahmed Sin 1	111. Yiđeni Tiryak bin Memiş Sin 1	112. Uzunca boylu kısa sakallı Feyzullah bin Osman Sin 45 F: fi 21 Şevval 1254	
113. Ođlu orta boylu ter bıyıklı Osman Sin 32 Reft be Asitane 1251		Ođlu Hasan T: 1259	114. Diđer ođlu Mustafa Sin 9 Tüvana 1254	115. Diđer ođlu Mahmud Sin 5 Tüvana 1258	116. Karındaşı orta boylu kumral sakallı Ömer bin Osman Sin 40 Bursa 1258	117. Ođlu şâbb-ı emred Derviş Sin 19 F: fi 5 zilhicce 1253	
118. Diđer ođlu Hurşid Sin 2	119. Orta boylu sarı bıyıklı Hüseyin bin Osman Sin 35 Reft be kaza-i Of 1255	Ođlu Bayram T: fi 2 Şevval 1257	120. Ođlu Hasan Sin 6 F: fi 5 zilhicce 1253	121. Diđer ođlu Ömer Sin 2 F: fi 5 zilhicce 1253	122. Uzunca boylu sarı bıyıklı Mehmed bin Osman Sin 32 F: fi 12 Receb 1252	123. Ođlu Osman Sin 6	
124. Diđer ođlu Ahmed Sin 5 Tüvana 1258		125. Diđer ođlu Reşid Sin 1	126. Uzun boylu kara sakallı Memiş bin Ahmed Sin 45 Reft be Asitane fi 5 Rebiulahir 1251	127. Ođlu ter bıyıklı Ahmed Sin 22	128. Diđer ođlu şâbb-ı emred Hüseyin Sin 18	129. Orta boylu sarı bıyıklı Hüseyin bin Ömer Sin 30 Reft be Asitane 1251	
130. Ođlu Mustafa	131. Diđer ođlu Ömer	132. Uzunca boylu ter	133. Karındaşı şâbb-ı	134. Orta boylu kumral	Ođlu Osman T: fi 8 Rebiulevvel	135. Ođlu şâbb-ı	Ođlu Memiş T: fi 25 Şevval

Sin 5 Tüvana 1258	Sin 4 Tüvana 1260	bıyıklı Mehmed bin Feyzullah Sin 25 F: fi 5 zilhicce 1253	emred Ahmed Sin 15	Hasan bin Mehmed Sin 35 Müsin 1257	1252	emred Ömer Sin 13	1257 F: fi 18 Rebiulahir 1258
136. Diğer oğlu Mehmed Sin 8 Tüvana 1260	137. Orta boylu kısa sakallı Mehmed bin Osman Sin 40 F: fi 15 Receb 1251	138. Oğlu Mustafa Sin 8	139. Karındaşı orta boylu kara bıyıklı Hasan bin Osman Sin 35 Reft be Samsun 1252	Oğlu İsmail T: fi 25 Safer 1253	140. Oğlu Osman Sin 9 Reft mea	141. Diğer oğlu Mahmud Sin 8 Tüvana 1255	
142. Diğer oğlu Mehmed Sin 6 Tüvana 1257	143. Diğer oğlu Hurşid Sin 1	144. Diğer karındaşı orta boylu kumral bıyıklı Ahmed bin Osman Sin 30	Oğlu Ömer T: fi 21 Rebiulahir 1252	145. Oğlu Yunus Sin 8 Tüvana 1255	146. Diğer oğlu Feyzullah Sin 5 Tüvana 1255	147. Diğer oğlu Ali Sin 1	

SAYFA 341

148. Orta boylu ter bıyıklı Ali bin Hasan Sin 20	Oğlu İlyas T: fi 15 Zilka'de 1259	149. Oğlu Mehmed Sin 1	150. Uzun boylu kara sakallı Ali bin Mehmed Sin 50	151. Oğlu ter bıyıklı Mehmed Sin 22 Reft be Asitane 1251	152. Diğer oğlu şâbb-ı emred Ömer Sin 18	153. Diğer oğlu şâbb-ı emred Mustafa Sin 14		
154. Diğer oğlu Süleyman Sin 11 Reft be Asakir-i Mansure 1255	155. Diğer oğlu Tahir Sin 10	156. Karındaşı uzun boylu kara sakallı Hasan bin Mehmed Sin 40 Müsin 1252	207. Oğlu şâbb-ı emred İbrahim Sin 18	208. Diğer oğlu şâbb-ı emred Osman Sin 15	Oğlu Hasan T: fi 19 Cemaziyelevvel 1258	209. Diğer oğlu Ömer Sin 12		
160. Diğer oğlu Mustafa Sin 6 F: fi 5 zilhicce 1253	161. Diğer oğlu Hasan Sin 1	162. Orta boylu Aksakallı Osman bin Ahmed Sin 65	163. Oğlu orta boylu ter bıyıklı Mehmed Sin 22 F: fi 16 Cemaziyelevvel 1251	164. Yiğeni uzun boylu sarı sakallı Memiş bin Ali Sin 33	Oğlu Ali T: fi 20 Ramazan1255	Oğlu Memiş T: fi 6 Şaban 1260		
165. Oğlu Ali Sin 2 F: fi 18 Receb 1251	166. Uzun boylu kara bıyıklı Hasan bin İbrahim Sin 28	Oğlu İbrahim T: fi 25 Rebiulevvel 1256	167. Oğlu Ahmed Sin 10	168. Diğer oğlu Hüseyin Sin 3	169. Şâbb-ı emred Şeker bin Osman Sin 18 Reft be Bafra 1251	170. Karındaşı şâbb-ı emred Memiş Sin 15 Bu dahi		
171. Orta boylu kır sakallı Ali bin Mustafa Sin 62 F: fi 2 Şevval 1257	Oğlu Memiş T: fi 11 Receb 1251	Oğlu Ahmed T: fi 5 zilhicce 1253	172. Oğlu orta boylu ter bıyıklı Yunus Sin 20 Reft be Asitane 1251 F: fi 21 Şevval 1257	173. Diğer oğlu şâbb-ı emred Osman Sin 13	174. Orta boylu sarı sakallı Mehmed bin Osman Sin 35 F: fi 11 Cemaziyelevvel 1251	175. Oğlu Hasan Sin 8 Tüvana 1255		
176. Diğer oğlu Mustafa Sin 3	177. Uzun boylu ter bıyıklı Hüseyin bin Osman Sin 25 Reft be kaza-i Ardahan 1251 F: fi 17 Rebiulevvel 1258	178. Karındaşı ter bıyıklı Ahmed Sin 20 Reft be Bafra 1251	179. Orta oylu ter Çubika bin Osman Sin 20	Oğlu Yunus T: fi 28 Şevval 1257	Oğlu Osman T: fi 18 Şaban 1260	180. Karındaşı şâbb-ı emred Ali Sin 18 F: fi 15 Ramazan1254	181. Orta boylu ter bıyıklı Mehmed bin Ömer Sin 21	Oğlu Ömer T: fi 4 Ramazan1260
182. Karındaşı şâbb-ı emred Hasan Sin 15	183. Diğer karındaşı Ali Sin 1	184. Orta boylu ter bıyıklı Ali bin Mehmed Sin 29	Oğlu Mehmed T: fi 5 Rebiulahir 1253	185. Oğlu Hasan Sin 1	186. Uzun bolu sarı bıyıklı Ali bin Mustafa Sin 32 Reft be Asitane 1252 Nukilet be karye-i Mirakaloz 1255	187. Oğlu Mustafa Sin 5 Nukilet be mea		
188. Diğer oğlu Osman Sin 3 Nukilet be mea	189. Orta boylu sarı bıyıklı Ömer bin Mehmed Sin 31	Oğlu Ali F: fi 2 Receb 1252	190. Oğlu Receb Sin 4	191. Diğer oğlu Hurşid Sin 1	192. Karındaşı orta boylu ter bıyıklı Ali Sin 25 Reft be Asitane 1251	193. Uzun boylu kır sakallı Ahmed bin Ömer Sin 45		
194. Oğlu orta boylu ter bıyıklı Ali Sin 20 F: fi 12 Receb 1251	195. Diğer oğlu şâbb-ı emred Abdurrahim Sin 18 F: fi 5 Rebiulahir 1253	196. Diğer oğlu şâbb-ı emred Halid Sin 15	197. Diğer oğlu Eyyüb Sin 3	198. Uzun boylu kır sakallı Memiş bin Ömer Sin 40 Müsin 1252 F: fi 5 Rebiulahir 1253				
199. Oğlu şâbb-ı	200. Karındaşı orta	Oğlu Memiş T: fi 4	201. Oğlu Hüseyin	202. Diğer oğlu	203. Uzun boylu sarı	Oğlu Ali T: fi 5	Oğlu Yunus T: fi 18 Receb	204. Oğlu şâbb-ı emred

emred Mustafa Sin 15	boy lu sarı bıyıklı Hasan Sin 30	Rebiulevvel 1257	Sin 9 F: fi 5 Rebiulahir 1253	Osman Sin 1	bıyıklı Yakub bin Ali Sin 40 Reft be Asakir-i Mansure 1256	Rebiulahir 1253	1260	Hasan Sin 18
205. Diğer oğlu şâbb-ı emred Mustafa Sin 17		206. Diğer oğlu şâbb-ı emred Osman Sin 14 Reft be Asakir-i Mansure 1255	207. Uzun boy lu kara bıyıklı Ömer bin Ahmed Sin 30	Oğlu Ali T: fi 11 Receb 1252 F: fi 5 zilhicce 1253	208. Oğlu şâbb-ı emred Ahmed Sin 11 Tüvana 1252	209. Diğer oğlu Çubika Sin 7 Tüvana 1256		210. Diğer oğlu Osman Sin 2
211. Orta boy lu kır sakallı Ali bin Ömer Sin 50	Oğlu Hasan T: fi 20 Rebiulevvel 1252	212. Oğlu şâbb-ı emred Ömer Sin 15	213. Diğer oğlu Kurt Sin 12	214. Diğer oğlu Süleyman Sin 8 Tüvana 1255	215. Orta boy lu şâbb-ı emred Hasan bin Memiş Sin 18	Oğlu Memiş T: fi 4 Cemaziyelevvel 1258		216. Karındaşı şâbb-ı emred Reşid Sin 14 F: fi 11 Safer 1259

SAYFA342

Karye-i Kuriloz der vadii mezbur Tabii Rize

Müslim

1. Uzun boy lu kırca sakallı Öksüzöğlü Molla Abdurrahim bin Ömer İmam-ı karye-i Mezbur Sin 44 F: fi 5 Receb 1253		2. Oğlu orta boy lu ter bıyıklı Mahmud Sin 23 F: fi 21 Receb 1252		Oğlu Ömer T: fi 11 Safer 1252		3. Diğer oğlu şâbb-ı emred Mehmed Sin 21 F: fi 5 zilhicce 1253		4. Diğer oğlu Ömer Sin 11 Tüvana 1252 F: fi 5 zilhicce 1253		5. Diğer oğlu Receb Sin 6 Tüvana 1257		Oğlu Abdurrahim T: fi 3 Şaban 1260		6. Diğer oğlu Mustafa Sin 2 F: fi 5 zilhicce 1253	
7. Orta kara müzellef sakallı Kanburoğlü Ahmed bin Ahmed Muhtar-ı Evvel Sin 25				Oğlu Raşid T: fi 10 zilhicce 1254		8. Uzun boy lu kara sakallı Çerkezöğlü Ahmed bin Durmuş Muhtar-ı Sani Sin 40		Oğlu Yunus T: 1254		9. Oğlu şâbb-ı emred Mustafa Sin 18		10. Diğer oğlu şâbb-ı emred Memiş Sin 12		11. Diğer oğlu Receb Sin 5 Tüvana 1258	
12. Orta boy lu kır sakallı Ahmed bin Ömer Sin 45	Oğlu Mehmed T: fi 25 Rebiulevvel 1256	Oğlu Hüseyin T: fi 17 Receb 1258	13. Uzun boy lu kara bıyıklı Memiş bin Ahmed Sin 27	Oğlu Ahmed T: fi 21 Rebiulevvel 1254	Oğlu Mehmed T: fi 11 zilhicce 1259	Oğlu Ali T: fi 11 Receb 1259	14. Oğlu İbrahim Sin 1	15. Diğer oğlu Osman Sin 22	Oğlu Keleş T: fi 12 Muharrem 1255	Oğlu Hasan T: fi 17 Rebiulahir 1259	17. Diğer oğlu şâbb-ı emred Abdullah Sin 13 F: fi 5 zilhicce 1253	18. Diğer oğlu Ali Sin 11 Tüvana 1252			
19. Uzun boy lu kara bıyıklı Mustafa bin Ömer Sin 37			19. Orta boy lu kumral bıyıklı Yakub bin Ahmed Sin 34		20. Uzun boy lu kumral sakallı Derviş bin İbrahim Sin 31		21. Yiğeni orta boy lu ter bıyıklı Tahir bin Osman Sin 25 F: fi 5 zilhicce 1253		22. Orta boy lu kara sakallı Ahmed bin Ömer Sin 40		Oğlu Osman T: fi 2 Şaban 1251				
23. Oğlu şâbb-ı emred Ali ? Sin 12 F: fi 14 Rebiulevvel 1251			24. Orta boy lu kumral bıyıklı Hasan bin Durmuş Sin 25		25. Orta boy lu şâbb-ı emred Memiş bin Kurt Sin 20 Reft be Bursa 1251 F: 1256		26. Orta boy lu kır sakallı Hüseyin bin Mustafa Sin 60 F: fi 5 Rebiulahir 1253		Oğlu Osman T: fi 11 zilhicce 1251		27. Oğlu Memiş Sin 7 Tüvana 1260		28. Yiğeni Mustafa bin Mustafa Sin 5 Tüvana 1258		
29. Orta boy lu kumral sakallı İbrahim bin Mustafa Sin 50			30. Oğlu şâbb-ı emred Hasan Sin 12		31. Diğer oğlu Ahmed Sin 10 F: fi 5 zilhicce 1253		32. Diğer karındaşı orta boy lu kumral sakallı Emin bin Mustafa Sin 45		33. Oğlu Osman Sin 5 Tüvana 1258		34. Uzunca boy lu kara sakallı İbrahim bin Abdullah Sin 40 Müsin 1252				

SAYFA 343

35. Oğlu şâbb-ı emred Ahmed Sin 20 F: fi 5 zilhicce 1253		36. Diğer oğlu Osman Sin 10 Tüvana 1255		37. Orta boy lu ter bıyıklı Hasan bin Ömer Sin 24		38. Orta boy lu kumral sakallı Hasan bin İbrahim Sin 50 F: fi 2 Rebiulevvel 1260		Oğlu Ahmed T: fi 11 Receb 1254		Oğlu Receb T: fi 5 Rebiulahir 1256		39. Oğlu orta boy lu ter bıyıklı Ahmed Sin 20 F: fi 5 Safer 1254		40. Diğer oğlu Ömer Sin 11 Tüvana 1252 F: fi 5 zilhicce 1253	
41.		42.		43.		Oğlu Hüseyin		44.		45.					

Orta boylu kumral bıyıklı Yakub bin İbrahim Sin 40 Müsin 1252		Oğlu şâbb-ı emred Memiş Sin 15		Yiğeni şâbb-ı emred Abdurrahim bin Emin Sin 20 F: fi 5 zilhicce 1253		T: fi 15 zilhicce 1251		Diğer yiğeni şâbb-ı emred Hüseyin bin Durmuş Sin 15 Reft be Asakir-i Mansure 1254		Karındaşı? Sin 10	
46. Uzun boylu Kösece sakallı İbrahim bin Ali Sin 35		47. Oğlu şâbb-ı emred Ali Sin 18 F: fi 5 zilhicce 1253		48. Diğer oğlu Receb Sin 10 F: fi 11 Receb 1252		49. Diğer oğlu Osman Sin 5 Tüvana 1258		50. Diğer oğlu Cevahir Sin 4 F: fi 17 Şaban 1252		51. Yiğeni şâbb-ı emred Ömer bin Mahmud Sin 14 F: fi 5 zilhicce 1253	
52. Şâbb-ı emred Mehmed bin Mustafa Sin 12		53. Karındaşı Aksakallı Ömer bin Mustafa Sin 55 F: fi 12 Ramazan 1254		54. Oğlu orta boylu kumral bıyıklı Ali Sin 29 F: fi 5 Ramazan 1253		55. Diğer oğlu orta boylu kumral bıyıklı Hüseyin Sin 25		Oğlu Ömer T: fi 4 Ramazan 1260		56. Kısaca boylu sarı bıyıklı Ahmed bin Hasan Sin 35 Tüvana 1257	
57. Oğlu Osman Sin 10 F: fi 1 Ramazan 1252		58. Diğer oğlu Mustafa Sin 7 F: fi 25 zilhicce 1259		59. Orta boylu kara bıyıklı Abdulaziz bin Mustafa Sin 28		60. Oğlu Mustafa Sin 7		61. Diğer oğlu Ahmed Sin 5 F: fi 5 zilhicce 1253		62. Uzun boylu kumral bıyıklı Mahmud bin Ali Sin 35 F: fi 5 zilhicce 1253	
63. Oğlu Abdulkerim Sin 3		64. Diğer oğlu Mehmed Sin 1		65. Karındaşı ter bıyıklı Mustafa Sin 25		66. Diğer oğlu şâbb-ı emred İsmail Sin 15		Oğlu Ahmed T: fi 9 zilhicce 1259		Oğlu Ahmed T: fi 25 Rebiulevvel 1256	
67. Uzunca boylu Aksakallı Ahmed bin Memiş Sin 55		68. Oğlu Ali Sin 25		Oğlu Receb T: fi 4 Şevval 1260		69. Diğer oğlu ter bıyıklı Memiş Sin 22		Oğlu Halid T: fi 25 Safer 1253		Oğlu Dursun T: fi 17 Receb 1258	
70. Diğer oğlu şâbb-ı emred Receb Sin 20		71. Diğer oğlu Kamil Sin 9 Tüvana 1254 Reft be Asakir-i Mansure 1255		72. Orta boylu kumral bıyıklı Ahmed bin Abdullah Sin 40 Müsin 1252 F: 1256		73. Oğlu şâbb-ı emred Ömer Sin 18 F: fi 21 Şaban 1254		74. Diğer oğlu Abdullah Sin 10 Tüvana 1252		75. Orta boylu kumral bıyıklı İbrahim bin Abdullah Sin 30	
76. Orta boylu kumral bıyıklı Hasan bin İbrahim Sin 45		77. Oğlu şâbb-ı emred Mustafa Sin 22		Oğlu Bayram T: fi 17 zilhicce 1259		78. Yiğeni şâbb-ı emred İbrahim bin Memiş Sin 16 Reft be Asakir-i Mansure 1254		79. Uzunca boylu şâbb-ı emred Ahmed Sin 20 F: fi 5 zilhicce 1253		80. Karındaşı şâbb-ı emred Receb Sin 15	
81. Diğer karındaşı şâbb-ı emred Şeker Sin 13		Oğlu Hüseyin T: fi 12 Şaban 1260		82. Orta boylu kumral sakallı Ahmed bin Abdullah Sin 45		83. Oğlu şâbb-ı emred Mustafa Sin 22		Oğlu Osman T: 1256		84. Kısa boylu kumral bıyıklı Memiş bin Abdullah Sin 40 Müsin 1252	
85. Oğlu İbrahim Sin 10 F: fi 5 zilhicce 1253		86. Diğer oğlu Süleyman Sin 7 Tüvana 1256		87. Diğer oğlu Yunus Sin 3		88. Orta boylu kumral bıyıklı Ali bin Abdullah Sin 40 F: fi 5 Rebiulahir 1253		89. Oğlu şâbb-ı emred Hasan Sin 4 Tüvana 1260		90. Diğer oğlu Ahmed Sin 4 Tüvana 1260 F: fi 20 Şevval 1260	
91. Diğer oğlu Abdullah Sin 3		92. Orta boylu kara bıyıklı Ali bin Osman Sin 30 Reft? 1251		93. Oğlu Mehmed Sin 5 Tüvana 1258		94. Diğer oğlu Sin 3		95. Diğer oğlu Sin 2		96. Orta boylu kır sakallı Hasan bin Osman Sin 50	
97. Oğlu şâbb-ı emred Şaban Sin 14		98. Diğer oğlu Memiş Sin 8 Tüvana 1255		Oğlu Mustafa T: fi 4 Şaban 1257 F: fi 25 Şevval 1258		Oğlu İlyas T: fi 17 zilhicce 1259		99. Diğer oğlu Mehmed Sin 6 Reft be Asakir-i Mansure 1255		100. Diğer oğlu Yunus Sin 5 F: fi 11 Ramazan 1252	
101. Orta boylu kara sakallı Ömer bin Osman Sin 40 Müsin 1252		Oğlu Memiş T: 1258		102. Oğlu Ahmed Sin 7 Tüvana 1256		103. Diğer oğlu Osman Sin 3		104. Diğer oğlu Mustafa Sin 1 F: fi 15 Rebiulevvel 1253		105. Yiğeni ter bıyıklı Mahmud bin Hasan Sin 23	
106. Uzunca boylu kara bıyıklı Ali bin Mehmed Sin 40		Oğlu Ali T: fi 9 Receb 1251		107. Diğer oğlu Sin 3		108. Diğer oğlu Sin 1 F: fi 15 Rebiulevvel 1253		109. Yiğeni ter bıyıklı Mahmud bin Hasan Sin 23		110. Uzunca boylu kara bıyıklı Ali bin Mehmed Sin 40	

107. Orta boylu kara bıyıklı Ömer bin İbrahim Sin 35 Müsin 1257	Oğlu Bilal T: fi 11 Ramazan1257	Oğlu Ahmed T: 1256	108. Karındaşı orta boylu kumral bıyıklı Hasan bin İbrahim Sin 30 F: fi 17 Rebiulevvel 1252	109. Diğer karındaşı ter bıyıklı Durmuş Sin 25	110. Orta boylu ter bıyıklı İbrahim bin Durmuş Sin 20	111. Karındaşı şâbb-ı emred Ali Sin 19	Oğlu Halil T: fi 28 Ramazan1258	Oğlu Durmuş T: fi 25 zilhicce 1256
--	---------------------------------------	-----------------------	--	---	---	--	---------------------------------------	--

SAYFA344.

112. Diğer oğlu Hasan Sin 15 F: fi 5 zilhicce 1253	113. Aksakallı Memiş bin Hüseyin Sin 75	114. Oğlu Ali Sin 17	115. Diğer oğlu Hasan Sin 15 F: fi 25 Şaban 1254	116. Diğer oğlu Receb F: fi 25 Rebiulahir 1253	117. Kırca sakallı Ömer bin Memiş Sin 59	Oğlu Hasan T: fi 4 Şevval 1257	118 Oğlu Ali T: fi 27 Rebiulevvel 1259		
119 Hafidi Mustafa bin Osman Sin 2 F: fi 5 zilhicce 1253	120. Orta boylu ter bıyıklı Ahmed bin Mustafa Sin 23	121, Karındaşı şâbb-ı emred Ali Sin 18 F: fi 1 Şevval 1252	122. Diğer karındaşı Memiş Sin 7 Tüvana 1256	123. Uzun boylu kumral sakallı Ahmed bin İbrahim Sin 45	124. Oğlu ter bıyıklı İbrahim Sin 25	Oğlu Mehmed T: fi 9 Muharrem 1251	Oğlu Yunus T: fi 4 Şevval 1258		
125. Diğer oğlu şâbb-ı emred Mustafa Sin 12	126. Diğer oğlu Şaban Sin 5 Tüvana 1258	127. Orta boylu kara sakallı Memiş bin Ömer Sin 60 F: fi 5 zilhicce 1253	128. Oğlu kumral bıyıklı İbrahim Sin 40 Müsin 1252	129. Diğer oğlu orta boylu kara bıyıklı Mustafa Sin 35 Müsin 1252	Oğlu Memiş T: fi 2 Cemaziyelevvel 1257				
130. Oğlu Ali Sin 3	131. Diğer oğlu Mehmed Sin 1 F: fi 5 zilhicce 1253	132. Orta boylu Aksakallı Mustafa bin Hüseyin Sin 80 F: fi 4 Cemaziyelevvel 1255	133. Oğlu orta boylu sarı bıyıklı İbrahim bin Mustafa Sin 35 Müsin 1257	Oğlu Yunus T: 1258	Oğlu Halid T: fi 11 Safer 1251	134. Yiğeni Mehmed Sin 10 Tüvana 1253	135. Diğer oğlu orta kumral bıyıklı Emin Sin 30		
136. Diğer oğlu uzunca boylu kumral bıyıklı Bilal bin Mustafa Sin 28	Oğlu Osman T: 1256	Oğlu Ahmed T: fi 20 Receb 1258	137. Diğer oğlu ter bıyıklı Memiş Sin 25 F: fi 10 Cemaziyelevvel 1255	138. Diğer oğlu şâbb-ı emred Hasan Sin 19 F: fi 29 Receb 1258	139. Orta boylu kumral sakallı Ahmed bin Mehmed Sin 45	140. Oğlu ter bıyıklı Memiş Sin 22	Oğlu Mustafa T: fi 16 Cemaziyelevvel 1257	Oğlu Ali T: fi 2 Şevval 1255	141. Uzunca Aksakallı Salih bin Süleyman Sin 75 F: fi 20 Şevval 1257
142. Oğlu orta boylu kara sakallı Memiş bin Salih Sin 50	143. Hafid şâbb-ı emred Abdulaziz Sin 13 Reft be Asakir-i Mansure 1255	144. Diğer hafidi Yusuf Sin 6 Tüvana 1257	145. Diğer hafidi Hüseyin Sin 3	146. Diğer hafidi Yahya Sin 2	Oğlu Mustafa T: fi 11 Şevval 1257	147. Diğer oğlu orta boylu kara bıyıklı İbrahim bin Salih Sin 40 Müsin 1252			
148. Yiğeni Hasan Sin 3	149. Diğer oğlu orta boylu kara bıyıklı Osman bin Salih Sin 35 Müsin 1257	Oğlu Memiş T: 1258	150. Diğer oğlu orta boylu ter bıyıklı Ahmed Sin 25	151. Diğer oğlu şâbb-ı emred Yakub Sin 19	Oğlu Hurşid T: fi 15 Şevval 1257	Oğlu Yunus T: fi 25 Şevval 1256	152. Orta boylu kır sakallı Osman bin Osman Sin 55 F: fi 18 Rebiulevvel 1256		
153. Oğlu orta boylu kara bıyıklı Ahmed Sin 35 Müsin 1257	154. Oğlu Hurşid Sin 2 F: 1251	155. Diğer oğlu orta boylu ter bıyıklı Cevahir Sin 24	Oğlu Mustafa T: fi 11 Şevval 1255	156. Diğer oğlu şâbb-ı emred Kamil Sin 15 F: fi 14 Şevval 1251	157. Diğer oğlu Mustafa Sin 5 F: fi 5 Rebiulevvel 1251	158. Uzunca boylu kumral bıyıklı İbrahim bin Durmuş Sin 30 F: fi 5 Rebiulevvel 1251			
159. Oğlu Mehmed Sin 7 Tüvana 1256	Oğlu Hasan T:fi 29 Receb 1258	160. Karındaşı uzun boylu ter bıyıklı Cevahir Sin 25 F: fi 7 Rebiulahir 1259	161. Oğlu Yunus Sin 3	162. Yiğeni Ahmed bin Osman Sin 5 Tüvana 1258	163. Uzun boylu kösece sakallı Mustafa bin Ahmed Sin 60	164. Oğlu ter bıyıklı orta boylu Ahmed Sin 23 F: fi 29 Receb 1258	Oğlu Ali T: fi 15 Rebiulevvel 1254		
165. Orta boylu kara bıyıklı Ali bin Ahmed Sin 30	166. Karındaşı şâbb-ı emred Memiş Sin 19	Oğlu Mustafa T: fi 5 Rebiulahir 1253	Oğlu Yahya T: 1256	167. Kısa boylu Aksakallı Abdullah bin Mehmed Sin 60 F: fi 8 Safer1251	168. Oğlu orta boylu şâbb-ı emred Mehmed Sin 15	169. Diğer oğlu şâbb-ı emred Ahmed Sin 12	Oğlu Memiş T: fi 8 Rebiulevvel 1259		

170. Orta boylu Aksakallı Osman bin Ali Sin 70 F: fi 5 Rebiulevvel 1254	171. Hafidi orta boylu sarı Ali bin Yakub Sin 27 F: fi 5 Ramazan1254	172. Diğer hafidi uzunca boylu Memiş bin Durmuş Sin 25	Oğlu Mehmed T: 1257	Oğlu Durmuş T: 1255	173. Karındaşı şâbb-ı emred Mahmud Sin 20 Reft be Asakir-i Mansure 254	174. Diğer karındaşı şâbb-ı emred Ali Sin 12
175. Orta boylu Aksakallı Hüseyin bin Ahmed Sin 70 F: fi 5 zilhicce 1253	176. Hafidi orta boylu kumral bıyıklı Reşid Sin 30	177. Oğlu Ahmed Si 5 Tüvana 1258	178. Diğer oğlu Ömer Sin 3	179. Uzunca boylu kır sakallı Hüseyin bin Ahmed Sin 60 F: fi 29 Rebiulevvel 1253	180. Oğlu Mahmud Sin 8	Oğlu Receb T: fi 10 Şevval 1260
181. Orta boylu kumral bıyıklı Mustafa bin Abdullah Sin 25	182. Karındaşı şâbb-ı emred Ömer Sin 18	183. Diğer karındaşı şâbb-ı emredReceb Sin 15	184. Orta boylu kır sakallı Memiş bin Ali Sin 60	185. Oğlu ter bıyıklı Hüseyin Sin 25	Oğlu İbrahim T: 1256	Oğlu Hasan T: fi 25 Rebiulahir 1259

SAYFA 345

186. Diğer oğlu Şaban Sin 20	187. Diğer oğlu Osman Sin 11 Tüvana 1252	188. Diğer oğlu İbrahim Sin 8 Tüvana 1255 Reft be Asakir-i Mansure 1255	189. Kısa boylu kara sakallı Ahmed bin Hüseyin Sin 40 Müsin 1252 F: 1257	190. Oğlu Osman Sin 6 F: fi 21 zilhicce 1251	191. Karındaşı orta boylu ter bıyıklı Mustafa Sin 25	Oğlu Hasan T: fi 4 Şevval 1255		
192. Uzun boylu ter bıyıklı Halis bin Ömer Sin 22	193. Karındaşı orta boylu Mahmud Sin 20	194. Orta boylu ter bıyıklı Hasan bin Osman Sin 28 F: fi 5 zilhicce 1253	195. Karındaşı şâbb-ı emred Ahmed Sin 20	Oğlu Osman T: fi 9 Safer 1259	196. Orta boylu kara bıyıklı Memiş bin Hasan Sin 40 Müsin 1252	197. Oğlu Hurşid Sin 8 F: fi 12 Rebiulahir 1252		
198. Diğer oğlu Osman Sin 3 F: fi 5 zilhicce 1253	199. Uzunca boylu kara sakallı Memiş bin Mustafa Sin 50	Oğlu Süleyman T: fi 11 Şaban 1255	200. Oğlu orta boylu kara bıyıklı Ali Sin 29	Oğlu Mustafa T: fi 5 Rebiulahir 1253	Oğlu Halil T: fi 25 Rebiulahir 1259	Oğlu Osman T: fi 20 Şaban 1255	201. Diğer oğlu şâbb-ı emred Mehmed Sin 20	202. Diğer oğlu şâbb-ı emred Mahmud Sin 11 Tüvana 1252
203. Diğer oğlu Mehmed Sin 4 Tüvana 1260	204. Diğer oğlu Receb Sin 2	205. Orta boylu kara bıyıklı Emin bin Mustafa Sin 45	206. Orta boylu ter bıyıklı Mahmud Sin 25	Oğlu Ahmed T: 1256	107. Diğer oğlu Yakub Sin 7 Tüvana 1256	Oğlu Hasan T: fi 8 Cemaziyelevvel 1260	208. Diğer oğlu Receb Sin 4	
209. Dğe roğlu Ömer Sin 3	210. Diğer oğlu Zekeriyya Sin 2	211. Karındaşı orta boylu kara bıyıklı Ahmed bin Mustafa Sin 41 F: fi 5 zilhicce 1253	Oğlu Ahmed T: fi 15 Cemaziyelevvel 1253	Oğlu Hasan T: fi 20 Şevval 1255	212. Oğlu orta boylu ter bıyıklı Receb Sin 25	213. Diğer oğlu Hüseyin Sin 8 F: fi 5 zilhicce 1253	214. Diğer oğlu İsmail Sin 7 F: fi 5 zilhicce 1253	
215. Diğer oğlu Hurşid Sin 4 F: fi 5 zilhicce 1253	216. Diğer oğlu Abdulkerim Sin 2	217. Orta boylu ter bıyıklı Hasan bin Mustafa Sin 25	Oğlu Mehmed T: fi 17 Cemaziyelevvel 1253	Oğlu Osman T: fi 2 Cemaziyelevvel 1259	218. Oğlu şâbb-ı emred Cevahir Sin 12 F: fi 5 zilhicce 1253	219. Diğer oğlu Yunus Sin 8 Tüvana 1255	220. Diğer oğlu Fındık Sin 1 F: fi 5 zilhicce 1253	
221. Yiğeni Reşid bin Osman Sin 11 Tüvana 1252	222. Karındaşı Tahir Sin 8	223. Diğer karındaşı Atmaca Sin 4 Tüvana 1260	224. Diğer karındaşı Halid Sin 2	225. Diğer yiğeni Bayram bin Ömer Sin 11 Tüvana 1252	Oğlu Ömer T: fi 15 Ramazan1260	226. Orta boylu kara bıyıklı Osman bin Hüseyin Sin 30	Oğlu Hasan T: 1256	
227. Karındaşı orta boylu kara sakallı Mahmud bin Hüseyin Sin45	228. Oğlu şâbb-ı emred Ali Sin 13	229. Diğer oğlu Ahmed Sin 7 Tüvana 1256	230. Orta boylu kara bıyıklı Memiş bin Ahmed Sin 30 Fevt	231. Karındaşı orta boylu ter bıyıklı Hasan Sin 24 F: fi 8 Cemaziyelevvel 1255				
232. Orta boylu kumral sakallı Ali bin Ömer Sin 50 F: fi 5 zilhicce 1253	233. Oğlu şâbb-ı emred Ahmed Sin 15	Oğlu Ali T: fi 12 Cemaziyelevvel 1257	234. Diğer oğlu Mehmed Ali Sin 9 F: fi 5 zilhicce 1253	235. Orta boylu kumral bıyıklı Mustafa bin Ömer Sin 29	Oğlu Ömer T: fi 15 Cemaziyelevvel 1257	236. Uzunca boylu kumral sakallı Kurt bin Mustafa Sin 50		
237. Oğlu uzun boylu ter bıyıklı Mustafa	238. Diğer oğlu şâbb-ı	239. Diğer oğlu Ali	240. Diğer oğlu Receb	241. Orta boylu Aksakallı Ali bin Memiş				

Sin 25		emred Hasan Sin 18 Reft be Asakir-i Mansure 1254		Sin 8 Tüvana 1255		Sin 1		Sin 65 Reft be Asitane fi 5 Rebiulahir 1251 F: fi 27 Safer 1259						
243. Ođlu řabb-1 emred Mustafa Sin 18		244. Diđer ođlu Osman Sin 7 Tüvana 1256		245. Yiđeni kısa boylu kumral bıyıklı Mahmud bin Mustafa Sin 32		246. Ođlu Hurřid Sin 1		247. Kısaca boylu řabb-1 emred Memiř bin Mustafa Sin 18 F: fi 11 Receb 1252		248. Uzun boylu kumral bıyıklı Ömer bin Ali Sin 35 F: fi 5 zilhicce 1253		Ođlu Hasan		
249. Ođlu řabb-1 emredDursun Sin 12		250. Diđer ođlu Ali Sin 9 Tüvana 1254		251. Diđer ođlu Hurřid Sin 2		252. Diđer ođlu Ali Sin 1		253. Uzunca boylu kara bıyıklı Mehmed bin Ali Sin 32 F: fi 5 zilhicce 1253		254. Ođlu Mustafa Sin 1		255. Kara bıyıklı Hasan bin Emin Sin 40		
256. Ođlu řabb-1 emred Yusuf Sin 18			257. Diđer ođlu řaban Sin 16		258. Diđer ođlu Ali Sin 4 F: fi 5 zilhicce 1255		259. Karındařı uzun boylu kara bıyıklı Ömer bin Emin Sin 35 Müsin 1257		260. Ođlu řabb-1 emred Ali Sin 13		261. Diđer karındařı orta boylu kumral bıyıklı Receb Sin 30		Ođlu Emin T: fi 16 Cemaziyele vvel 1257	

SAYFA346

262 Ođlu Halid Sin 2		263. Diđer karındařı uzun boylu ter bıyıklı Ahmed bin Emin Sin 22		Ođlu Emin T: fi 11 řevval 1255		264. Orta boylu kara sakallı Hüseyin bin Memiř Sin 60		265. Ođlu orta boylu sarı bıyıklı Mustafa Sin 40 Müsin 1252		266. Ođlu řabb-1 emred Memiř Sin 18		Ođlu Ahmed T: fi 3 Receb 1258		Ođlu Bilal T: fi 15 Ramazan1 255			
267. Diđer ođlu řaban Sin 10 Tüvana 1260		268. Diđer ođlu Reřid Sin 6 Nukılet be mahalle- i Haldoz 1255		269. Diđer ođlu Hurřid Sin 2		270. Orta boylu sarı bıyıklı Mahmud bin Hüseyin Sin 35 F: fi 21 Receb 1254		Ođlu Zekerıyya T: fi 8 Rebiulahir 1252		271. Ođlu Abdulkerim Sin 10		Ođlu Yakub T: fi 8 Safer 1260		272. Diđer ođlu Yakub Sin 5 F: fi 25 Ramazan1 254			
273. Orta boylu sarı bıyıklı Hasan bin Hüseyin Sin 30		Ođlu Mehmed T: fi 19 Rebiulahir 1259		274. Karındařı orta boylu sarı bıyıklı Ahmed Sin 26		Ođlu Tahir T: fi 15 Muharrem 1255		275. Ođlu Ömer Sin 1		276. Uzunca boylu kara bıyıklı İbrahim bin Ali Sin 35 F: fi 25 Receb 1258		277. Ođlu Ali Sin 8 Tüvana 1255		278. Diđer ođlu Abdulkadir Sin 3		279. Diđer ođlu Abdulk erim Sin 3	
280. Diđer ođlu Durmuř Sin 1			281. Karındařı uzunca boylu kır sakallı Mustafa Sin 40 Müsin 1252		282. Orta boylu kara sakallı Mehmed bin Abdullah Sin 60 F: fi 14 Safer 1259		283. Ođlu orta boylu kara bıyıklı Abdurrahim Sin 30		Ođlu Halid T: fi 7 Rebiulevvel 1251		284. Ođlu Ömer Sin 5 Tüvana 1258		285. Diđer ođlu Halid Sin 1				
286. Orta boylu sarı bıyıklı Ahmed bin Mehmed Sin 28		287. Ođlu řaban Sin 4 Tüvana 1260		288. Diđer ođlu Hurřid Sin 2		289. Karındařı ter bıyıklı Mustafa bin Mehmed Sin 22		Ođlu Yakub T: fi 22 Ramazan1260		290. Diđer karındařı řabb- 1 emred Ali Sin 18 Reft be Asakir-i Mansure 1254		291. Orta boylu sarı bıyıklı İbrahim bin Emin Sin 25		Ođlu Emin T: fi 8 řevval 1251		Ođlu Receb T: fi 4 řevval 1260	
292. Ođlu Hasan Sin 4 Tüvana 1260		293. Diđer ođlu Hurřid Sin 20		294. Karındařı orta boylu ter bıyıklı Yakub Sin 20		295. Orta boylu kumral sakallı Memiř bin Durmuř Sin 50		Ođlu ter bıyıklı Mahmud Sin 20		297. Diđer ođlu řabb-1 emred Mehmed Sin 13		298. řabb-1 emred Mustafa bin Hüseyin Sin 16					
299. Mehmed bin Durmuř Sin 6 Tüvana 1257		300. Ahmed bin Abdullah Sin 2		301. Orta boylu kır bıyıklı Osman bin Mustafa Sin 37 Amed an karye-i Humrik 1251 F: fi 7 zilhicce 1260		Ođlu Hasan T: fi 9 Rebiulahir 1259		302. Ođlu Yunus Sin 3 Bu dahi mea		302. Orta boylu kır bıyıklı Mustafa bin Cevahir Sin 34 Amed an müceddeden kayd řode fi 25 Rebiulevvel 1251							

Karye-i Ğutoz Der Vadii Mezbur

Müslim

1. Orta boylu kara sakallı Receboğlu Molla Mehmed bin Hüseyin İmam- ı karye-i mezbur Sin 43 F: fi 11 Receb 1255	2. Oğlu şâbb-ı emred Mustafa Sin 16	Oğlu Hasan T: 1256	Oğlu İsmail T: fi 11 Ramazan 1259	Oğlu Osman T: fi 8 Şevval 1257	3. Diğer oğlu şâbb-ı emred Mehmed Sin 12	4. Diğer oğlu Mehmed Sin 9 F: fi 5 Rebiulahir 1254	5. Orta boylu kumral sakallı Memiş bin Ahmed Muhtar-ı Evvel Sin 30 F: fi 1 Safer 1254
--	---	-----------------------	---	--------------------------------------	--	--	--

SAYFA 347

6. Oğlu Reşid Sin 9 F: fi 11 Cemaziyelevvel 1252	7. Diğer oğlu Receb Sin 5 F: fi 5 Rebiulahir 1252	8. Diğer oğlu Zekeriyya Sin 3 F: fi 17 Safer 1252	9. Orta boylu kumral sakallı Topçuoğlu Yusuf bin Hasan Muhtar-ı sani Sin 35	Oğlu Mehmed T: 1253	Oğlu Kerim T: 1257	Oğlu Mustafa T: 1259	10. Oğlu şâbb-ı emred Ali Sin 18	11. Diğer oğlu şâbb-ı emred Ömer Sin 12 Reft be Asakir-i Mansure 1255			
12. Diğer oğlu Osman Sin 8 Tüvana 1255	13. Uzunca boylu Aksakallı Emin bin Ahmed Sin 65 F: fi 10 Şevval 1261	14. Oğlu orta boylu kara bıyıklı Temel Sin 40 F: fi 5 zilhicce 1253	15. Diğer oğlu orta boylu kara bıyıklı Hasan Sin 35 Müsin 1257	Oğlu Hamid T: 1259	Oğlu Mehmed T: 1251	Oğlu Hasan T: 1256	16. Diğer oğlu Ahmed Sin 8 Tüvana 1255	Oğlu Kerim T: fi 11 Muharrem 1259			
17. Diğer oğlu Mahmud Sin 4 Tüvana 1260	18. Hafidi Mustafa bin Hasan Sin 1	19. Diğer hafidi ter bıyıklı Memiş bin Memiş Sin 26	Oğlu Ahmed T: 1255	Oğlu Mustafa T: 1257	Oğlu Hasan T: 1259	20. Orta boylu kara bıyıklı Mustafa bin Ömer Sin 36	Oğlu İsmail T: 1255	Oğlu Ahmed T: 1251	Oğlu Mehmed T: 1252	21. Oğlu Ömer Sin 1	22. Yiğeni Osman bin Ali Sin 5 Tüvana 1258
23. Orta boylu şâbb-ı emred Hüseyin bin Ahmed Sin 19 F: fi 5 zilhicce 1253	24. Karındaşı Abdulaziz Sin 5 Tüvana 1258	25. Yiğeni Mustafa bin Ali Sin 3 F: fi 19 Cemaziyelevvel 1252	26. Orta boylu Aksakallı Ahmed bin Mustafa Sin 75 F: fi 5 Cemaziyelevvel 1252	27. Oğlu orta boylu kara bıyıklı Ali Sin 45	Oğlu Mehmed T: 1253	Oğlu Mustafa T: 1258	Oğlu Mahmud T: 1259				
28. Hafidi Mustafa Sin 1 F: fi 5 zilhicce 1253	29. Diğer oğlu orta boylu kara bıyıklı Osman Sin 38 F: fi 11 Rebiulevvel 1251	30. Hafid şâbb-ı emred Hasan Sin 15 F: fi 5 Rebiulahir 1252	31. Diğer hafidi Hurşid Sin 2	32. Diğer oğlu Orta boylu kara sakallı Şaban Sin 30 F: fi 15 Rebiulevvel 1254	Oğlu İsmail T: 1252	Oğlu Ahmed T: 1254	33. Oğlu Memiş Sin 5 Tüvana 1258				
34. Diğer oğlu Mustafa Sin 3	35. Diğer oğlu orta boylu ter bıyıklı Abdullah Sin 22 F: fi 21 Cemaziyelevvel 1251	36. Diğer oğlu ter bıyıklı Yakub Sin 21 F: fi 1 Rebiulevvel 1251	Oğlu Hamid T: 1255	37. Diğer oğlu şâbb-ı emred Mustafa Sin 15 F: 1252	38. Uzunca boylu kara bıyıklı Ahmed bin Mustafa Sin 26						
39. Oğlu Arif Sin 1	40. Kısa boylu kara İbrahim bin Mustafa Sin 35 Reft be Bursa 1251	41. Oğlu Mustafa Atmaca Sin 9 F: 1252	42. Diğer oğlu İsmail Sin 3 F: 1252	43. Diğer oğlu Ali Sin 2 F: fi 5 zilhicce 1253	44. Diğer oğlu Çubika Sin 1						
45. Yiğeni Hurşid bin Memiş Sin 5 Tüvana 1258	46. Karındaşı Halid Sin 3	47. Orta boylu kara bıyıklı Mustafa bin Ömer Sin 30	48. Oğlu Hasan Sin 6 Tüvana 1256	49. Diğer oğlu Halid Sin 5 Tüvana 1258	50. Diğer oğlu Hurşid Sin 2						
51. Diğer oğlu Kibar Sin 1	52. Uzunca boylu ter bıyıklı Ahmed bin Ömer Sin 35 F: fi 5 zilhicce 1253	53. Karındaşı orta boylu ter bıyıklı Yakub Sin 24	54. Diğer karındaşı orta boylu şâbb-ı emred Ali Sin 15 F: fi 5 zilhicce 1253	55. Orta boylu kara bıyıklı Osman bin Ahmed Sin 32 F: fi 6 Safer 1252	Oğlu Memiş T: 1258						
56. Oğlu Mehmed Ali Sin 6 F: fi 10 Şevval 1256	57. Diğer oğlu İsmail Sin 4 F: fi 11 Cemaziyelevvel 1252	58. Diğer oğlu Mustafa Sin 3 F: fi 12 Şevval 1252	59. Diğer oğlu Ahmed Sin 1 F: fi 21 Rebiulahir 1252	60. Orta boylu kara sakallı Hasan bin Memiş Sin 45 F: fi 2 Rebiulevvel 1261	61. Oğlu şâbb-ı emred Mehmed Sin 15	Oğlu İbrahim					
62. Diğer oğlu Ali	63. Diğer oğlu	64. Karındaşı orta boylu kumral bıyıklı	65. Oğlu şâbb-ı emred	66. Diğer oğlu şâb-ı emred	67. Diğer oğlu şâbb-ı emred						

Sin 8 Tüvana 1255	Osman Sin 3	Ahmed Sin 40 F: fi 11 Cemaziyelevvel 1251	Hüseyin Sin 19 Reft be Bursa 1251	Receb Sin 15 Reft be Asakir-i Mansure 1251	Memiş Sin 13 F: fi 5 zilhicce 1253		
68. Diğer oğlu Hasan Sin 8 Tüvana 1255	69. Diğer oğlu Şaban Sin 5 F: fi 15 Şaban 1254	70. Diğer oğlu Mustafa Sin 1 F: fi 5 Rebiulahir 1253	71. Diğer karındaşı orta boylu ter bıyıklı Mustafa Sin 26 Reft be Asitane 1251	Oğlu Mehmed T: 1254 F: 1255	Oğlu Yusuf T: 1261	72. Orta boylu kara bıyıklı Osman bin Memiş Sin 40 Reft be Bursa 1251	73. Oğlu şâbb-ı emred Ali Sin 14 Reft be Bafra 1254
74. Kısa boylu kara bıyıklı Hasan bin Memiş Sin 40 Müsin 1252	75. Oğlu Abdulkerim Sin 6	Oğlu Reşid T: 1258	76. Diğer oğlu Kibar Sin 5 Nukilet be karye-i Humrik fi 8Safer 1260	77. Diğer Roğlu Memiş Sin 3 F: fi 6 Cemaziyelevvel 1252	78. Diğer oğlu İsmail Sin 2	79. Diğer oğlu Mehmed Ali Sin 1	

SAYFA348.

80. Karındaşı orta kara bıyıklı Osman Sin 35 Tüvana 1257	Oğlu Hasan T: 1254	Oğlu Salih T: 1258	Oğlu Memiş T: 1260	81. Oğlu Mustafa Sin 1	82. Karındaşı orta boylu kara bıyıklı Ali Sin 30 F: fi 5 Rebiulahir 1253	83. Yiğeni Mustafa bin Ömer Sin 10 Tüvana 1252 F: fi 5 Rebiulahir 1261	Oğlu Reşid T: 1260	84. Orta boylu kumral bıyıklı Mustafa bin Ali Sin 28	Oğlu Ahmed T: fi 21 zilhicce 1255
85. Orta boylu kara bıyıklı Ömer bin Ahmed Sin 33 F: 1254	86. Orta boylu kara bıyıklı Ali bin Hasan Sin 45	87. Oğlu şâbb-ı emred Mustafa Sin 21	Oğlu Hasan T: 1251	Oğlu Abdulkadir T: 1261	88. Diğer oğlu Memiş Sin 6 F: fi 11 Cemaziyelevvel 1251	89. Diğer oğlu İsmail Sin 4 Tüvana 1260	90. Orta boylu kösece sakallı Memiş bin Ahmed Sin 50 F: 1253		
91. Oğlu orta boylu ter bıyıklı Mahmud Sin 24 F: fi 5 zilhicce 1253	92. Diğer oğlu şâbb-ı emredReceb Sin 18 F: fi 25 Rebiulevvel 1254	93. Diğer oğlu şâbb-ı emred Ali Sin 15 F: fi 5 zilhicce 1252	94. Diğer oğlu İsmail Sin 4 F: fi 5 Rebiulahir 1252	95. Orta boylu kumral bıyıklı Mustafa bin Ahmed Sin 27					
96. Karındaşı orta boylu ter bıyıklı Ömer Sin 22 F: Fi 21 Cemaziyelevvel 1251	97. Diğer karındaşı şâbb-ı emred Ali Sin 20	98. Yiğeni oğlu Mustafa bin Hasan Sin 14	99. Karındaşı İsmail Sin 8 Tüvana 1255	100. Diğer karındaşı Memiş Sin 8 F: fi 5 zilhicce 1253					
101. Diğer yiğeniAhmed bin Hüseyin Sin 6 F: fi 15 Rebiulevvel 1254	102. Orta boylu kara sakallı Osman bin Ali Sin 40 Müsin 1252 F: fi 1 Receb 1252	103. Oğlu uzunca boylu ter bıyıklı Ali Sin 20 Reft be Bursa 1251 F: 1253	104. Diğer oğlu şâbb-ı emred Hüseyin Sin 25. Bırsada 1251 F: fi 5 Rebiulahir 1253	105. Diğer oğlu şâbb-ı emred Mehmed Sin 17 F: fi 15 Şaban 1252					
106. Diğer oğlu Mustafa Sin 2	107. Yiğeni Ali bin Mustafa Sin 8 F: 1256	108. Orta boylu kumral bıyıklıCivelek bin Ali Sin 30 F: fi 21 Rebiulevvel 1254	109. Uuzn boylu kara bıyıklı Ali bin Osman Sin 25	110. Uuzn boylu kumral bıyıklı Abdulaziz bin Hasan Sin 24	Oğlu Ahmed T: 1259	Oğlu Tayyib T: fi 15 Cemaziyelahi r1251			
111. Kısaca boylu kara sakallı Hasan bin Ahmed Sin 50	112 Oğlu ter bıyıklı Emin Sin 24	Oğlu İsmail T: fi 8 Şaban 1261	113. Diğer oğlu şâbb-ı emred Hüseyin Sin 15 Reft be Asakir-i Mansure 1255	114. Diğer oğlu Mehmed Sin 7 Tüvana 1256	115. Diğer oğlu Reşid Sin 3	Oğlu Mustafa T: fi 20 Safer 1254	116. Orta boylu Aksakallı Sin 55	Oğlu Hasan T: fi 12 Cemaziye levvel 1260	
117. Oğlu orta boylu kara bıyıklı Receb	Oğlu Mehmed T: 1252	118. Diğer oğlu orta boylu ter bıyıklı Ahmed	Oğlu Ali T: 1254	Oğlu Mahmud T: fi 21 Şaban 1261	119. Yiğeni Halid Sin 5 F: fi 5 Rebiulahir	120. Diğer yiğeni Tahir Sin 3	121. Yiğeni orta boylu kara bıyıklı Osman	122. Oğlu şâbb-ı emred	

Sin 32		Sin 24			1253	F: fi 5 Rebiulahir 1253	Sin 33 Nukilet be Mirakaloz fi 11 Cemaziyelevvel 1255	Ali Sin 15 Nukilet mea
123. Diğer oğlu şâbb-ı emred Memiş Sin 12 F: fi 3 Şevval 1255	124. Diğer oğlu Mustafa Sin 5 Nukilet mea		125. Diğer oğlu Hüseyin Sin 1 Nukilet mea		126. Uzunca boylu kumral sakallı Ahmed bin Fezullah Sin 50 F: fi 5 Rebiulahir 1253		127. Oğlu orta boylu ter bıyıklı Hasan Sin 25 Reft be Bursa 1251 F: fi 5 Rebiulahir 1253	
128. Diğer oğlu şâbb-ı emred Ali Sin 15 Reft mea F: fi 15 Rebiulevvel 1254	129. Diğer oğlu Mehmed Sin 7 F: fi 5 zilhicce 1253	130. Diğer oğlu Mustafa Sin 4 F: fi 5 Rebiulahir 1253	131. Diğer oğlu Mehmed Sin 2 F: fi 5 Rebiulahir 1253	132. Uzun boylu kumral sakallı Memiş bin Ali Sin 40 Müsin 1252 F: fi 5 Rebiulahir 1253		133. Orta boylu kır sakallı Kurt bin Ali Sin 60		
134. Oğlu orta boylu kara bıyıklı Mahmud Sin 34	135. Diğer oğlu kara bıyıklı Osman Sin 30	136. Diğer oğlu kara bıyıklı Ali Sin 30	137. Yiğeni Mustafa bin Osman Sin 13 F: fi 5 Rebiulahir 1253	138. Yiğeni şâbb-ı emred Şeker bin Mustafa Sin 12	Oğlu Hamid T: fi 2 Şevval 1261		139. Karındaşı Abdulaziz Sin 10 Tüvana 1252	
140. Orta boylu kara sakallı Memiş bin Ali Sin 40 Müsin 1252 F: 1257	141. Oğlu Abdulaziz Sin 1	142. Orta boylu kara sakallı Ömer bin Ahmed Sin 35 Reft be Bursa 1251	143. Oğlu Ali Sin 7 Tüvana 1256	144. Diğer oğlu İsmail Sin 4 F: 1252	145. Karındaşı orta boylu kara bıyıklı Mustafa Sin 30		Oğlu Memiş T: fi 18 Safer 1252	
146. Oğlu Ahmed Sin 4 F: fi 17 Cemaziyelevvel 1251	147. Karındaşı orta boylu kara bıyıklı Memiş Sin 28 F: fi 5 Rebiulahir 1253	148. Diğer karındaşı orta boylu ter bıyıklı Osman Sin 25 Reft be Bursa 1251	149. Orta boylu sarı sakallı Yakub bin Mustafa Sin 30	150. Oğlu Ali Sin 5 Tüvana 1258		151. Orta boylu Aksakallı Mehmed bin Mustafa Sin 45 F: fi 5 Rebiulahir 1253		

SAYFA 349.

152. Oğlu orta boylu ter bıyıklı Yusuf Sin 24	Oğlu Mehmed T: fi 21 Cemaziyelevvel 1257	153. Diğer oğlu Yunus Sin 4	154. Yiğeni Mustafa bin İbrahim Sin 4 F: fi 5 Rebiulahir 1254	155. Uzunca boylu kumral bıyıklı Ali bin Hasan Sin 35 F: fi 5 Rebiulahir 1252	156. Oğlu şan-ı emred Osman Sin 13	Oğlu Bayram T: fi 10 Ramazan 1261			
157. Yiğeni orta boylu kara bıyıklı Memiş bin Mustafa Sin 40	158. Oğlu şâbb-ı emred Mustafa Sin 12 Reft be Asakir-i Mansure 1251	159. Diğer oğlu İsmail Sin 8 Tüvana 1255	Oğlu Reşid T: 1260	Oğlu Hüseyin T: 1261	160. Diğer oğlu Mehmed Sin 5 Tüvana 1258	161. Diğer oğlu Ahmed Sin 2	162. Uzun boylu Ömer bin Ali Sin 40 F: fi 14 Rebiulevvel 1252		
163. Oğlu Abdulkerim Sin 1 F: fi 15 Cemaziyelevvel 1252		164. Karındaşı orta boylu kara bıyıklı Osman Sin 36 F: fi 27 Rebiulevvel 1254	165. Orta boylu kara sakallı Memiş bin Ali Sin 33	Oğlu Osman T: 1251	Oğlu Ali T: 1251	Oğlu İsmail T: 1261	166. Oğlu İsmail Sin 3 F: fi 5 Rebiulahir 1253	167. Uzunca boylu sarı bıyıklı Ahmed bin Ömer Sin 36 Müsin 1256	
168. Oğlu Bilal Sin 5	169. Diğer oğlu Hurşid Sin 3	170. Orta boylu kara bıyıklı Mustafa bin Ömer Sin 30	Oğlu Hüseyin T: 1251	Oğlu Ali T: 1256	171. Oğlu Mehmed Sin 4	172. Diğer oğlu Ali Sin 2	173. Orta boylu kara bıyıklı Hüseyin bin Kurt Sin 31	Oğlu İbrahim T: 1258	
174. Oğlu Receb Sin 8 Tüvana 1255	175. Karındaşı orta boylu kara bıyıklı Mahmud Sin 28	176. Diğer karındaşı ter bıyıklı Abdurrahim Sin 24 Reft be Bursa 1256 F: fi 5 zilhicce 1253	177. Diğer karındaşı şâbb-ı emred Sin 16	178. Diğer karındaşı şâbb-ı emred Ali Sin 12 Reft be Asakir-i Mansure 1252	Oğlu Ahmed T: fi 21 Safer 1259	179. Kır sakallı Memiş bin Süleyman Sin 50 F: fi 1252	Oğlu İsmail T: fi 11 Cemaziyelevvel 1251		
180.	181.	182.	183.	184.	185.	186.			

Ođlu Ali Sin 7 F: fi 2 Rebiulevvel 1251	Diđer ođlu Ahmed Sin 2 F: fi 5 Rebiulahir 1253	Şabb-ı emred Mehmed bin Ahmed Sin13 F: fi 15 Şevval 1252	Karındaşı Hurşid Sin 8 F: fi 21 Receb 1252	Kısa boylu kırca sakallı Mahmud bin Emin Sin 50	Yiđeni Yusuf bin Mustafa Sin 9 F: fi 15 Rebiulevvel 1251	Karındaşı Receb Sin 3	
187. Diđer karındaşı Mustafa Sin 2 F: fi 28 Rebiulevvel 1255	188. Kısaca boyulu kumral sakallı Osman bin Memiş Sin 40 Reft be Bursa 1251 F: fi 5 Rebiulahir1253	189. Ođlu şabb-ı emred Ali Sin 12	190. Diđer ođlu Ömer Sin5 Tüvana 1258	191. Yiđeni orta boylu ter bıyıklı Mahmud bin İbrahim Sin 25	Ođlu Kamil T: 1258	192. Karındaşı şabb-ı emred Memiş Sin 15 Reft be Asakir-i Mansure 1254	
193. Diđer karındaşı Ahmed Sin 8 Reft be Asakir-i Mansure 1254	194. Orta boylu kara bıyıklı Mustafa bin Memiş Sin 40	195. Ođlu şabb-ı emred Memiş Sin 12	196. Diđer ođlu Yakub Sin 8 Tüvana 1255	197. Diđer ođlu Osman Sin 8 Tüvana 1255	198. Diđer ođlu İsmail Sin 4 F: fi 5 Rebiulahir 1252		
199. Orta boylu ter bıyıklı Memiş bin Civelek Sin 20 Reft be Asakir-i Mansure 1254	200. Karındaşı Hüseyin Sin 10 Tüvana 1252	Ođlu Mustafa T: 1261	201. Diđer Emmizâdesi Osman bin Emin Sin 8 F: fi 16 Cemaziyelevvel 1252	202. Karındaşı Mehmed Sin 6 Tüvana 1257	203. Yiđeni şabb-ı emred Mehmed bin Ali Sin 20	Ođlu Hüseyin T: 1251	204. Ođlu Ali Sin 1
205. Orta boylu sarı sakallı Ahmed bin Ali Sin 45 F: fi 25 Rebiulevvel 1251	206. Ođlu şabb-ı emred Ali Sin 15	Ođlu Bayram T: 1258	207. Diđer ođlu şabb-ı emred Mehmed Sin 14 F: fi 5 Rebiulahir 1253	208. Diđer ođlu Ömer Sin 5 Tüvana 1258	209. Orta boylu Aksakallı Hüseyin bin Hasan Sin 70 F: fi 5 Rebiulahir 1253		
210. Ođlu orta boylu sarı sakallı Ahmed Sin 35	211. Ođlu Ali Sin 7 F: fi 15 Cemaziyelevvel 1252	212. Diđer ođlu orta boylu kumral sakallı Ömer Sin 30 F: fi 15 Cemaziyelevvel 1253	Ođlu Mehmed T: 1254	213. Orta boylu şabb-ı emred Mahmud bin Ahmed Sin 20	Ođlu Ali T: 1253	Ođlu Hamid T: 1251	Ođlu Mustafa T: 1261
Ođlu Kamil T: 1259	214. Karındaşı şabb-ı emred Hüseyin Sin 18	215. Dokuzuncu numara ođulları Hüseyin bin Yusuf Sin 6	Ođlu Osman T: 1252	216. Karındaşı İsmail Sin 4	217. Diđer karındaşı Zekeriyya Sin 2 F: 1253		

SAYFA 350

Karye-i Kaçaran Tabii Rize

Müslim

1. Uzun boylu kır sakallı Çolakođlu Molla Ömer bin Osman Sin 46 F: fi 29 Rebiulahir 1253	2. Ođlu şabb-ı emred Mustafa Sin 12 F: fi 5 zilhicce 1253	3. Diđer ođlu Memiş Sin 7 Tüvana 1256	4. Diđer ođlu Hüseyin Sin 3 F: fi 21 Rebiulahir 1257	5. Diđer ođlu Ahmed Sin 1 F: fi 11 Cemaziyelevvel 1251			
6. Orta boylu kumral sakallı Muhtar Ömer bin Mustafa Sin 38 F: fi 3 Safer 1255	7. Ođlu şabb-ı emred Mustafa Sin 16	Ođlu Ömer T: 1258 F: 1260	8. Orta boylu kara bıyıklı İbrahim bin Abdullah Sin 40 Reft be Bursa 1251	9. Ođlu şabb-ı emred Mehmed Sin 20	Ođlu Ahmed T: fi 10 Safer1259	Ođlu Receb T: fi 17 Şaban 1261	10. Orta boylu kara sakallı Ömer bin Mehmed Sin 55 F: fi 23 Cemaziyelevvel 1252
11. Ođlu orta boylu şabb-ı emred Memiş Sin 18 F: fi 5 Safer 1255	12. Orta boylu te rbyıklı Mehmed bin Mehmed Sin 22 F: fi 13 Cemaziyelevvel 1252	13. Karındaşı orta boylu sarı bıyıklı Mahmud bin Mehmed Sin 25 Reft be Asitane 1252 F: fi 5 zilhicce 1253	Ođlu Mehmed T: fi 25 Rebiulahir 1253	14. Ođlu Receb Sin 3 F: fi 5 zilhicce 1253	15. Orta boylu Aksakallı Ali bin Mustafa Sin 70	Ođlu Mehmed T: 1255	
16. Ođlu orta boylu kösece sakallı Mustafa Sin 42	Ođlu Mehmed T: 1256	17. Yiđeni şabb-ı emred Ömer bin Ahmed Sin 16	18. Karındaşı Ahmed Sin 11 Reft be Asakir-i Mansure 1255	19. Orta boylu Aksakallı Ali bin Hasan Sin 60	20. Ođlu orta boylu kara sakallı Yakub Sin 30 F: fi 24	21. Diđer ođlu ter bıyıklı Hasan Sin 22	Ođlu Mustafa T: fi 2 Rebiulahir 1252

F: fi 3 Ramazan1261				F: fi 11 Ramazan1252	Cemaziyelevvel 1252					
22. Diğer oğlu şâbb-ı emred Ömer Sin 20	Oğlu Ahmed T: 1254	Oğlu Ali T: 1261	23. Diğer oğlu şâbb-ı emred Mustafa Sin 17 Reft be Asakir-i Mansure 1252	24. Diğer oğlu Mehmed Sin 5 F: fi 21 Cemaziyelevvel 1252	25. Diğer oğlu Halid Sin 3 F: fi 21 Cemaziyelevvel 1252	26. Hafidi Ali bin Yakub Sin 9 F: fi 2 Receb 1252	27. Diğer hafidi Hurşid bin Yakub Sin 4 F: fi 28 Cemaziyelevvel 1252			
28. Diğer yiğeni Memiş bin Memiş Sin 1 F: fi 5 Cemaziyelevvel 1252	29. Orta boylu Aksakallı Memiş bin Ahmed Sin 75	30. Oğlu uzunca boylu ter bıyıklı Ahmed Sin 30 F: fi 21 Cemaziyelevvel 1251	31. Diğer oğlu te rbiyıklı Ali Sin 22 F: fi 5 zilhicce 1253	32. Orta boylu kara sakallı Osman bin Ahmed Sin 55	33. Oğlu orta boylu ter bıyıklı Ömer Sin 23 F: fi 17 Cemaziyelevvel 1251	34. Diğer oğlu Mustafa Sin 9 F: fi 9 Cemaziyelevvel 1251	35. Diğer oğlu Reşid Sin 5 Tüvana 1258	36. Diğer oğlu Abdurrahim Sin 2 F: fi 16 Cemaziyelevvel 1252	37. Orta boylu sarı bıyıklı Derviş bin Durmuş Sin 35 F:fi 1 Receb 1252	38. Oğlu Abdulaziz T: fi 7 Rebiulevvel 1251 F: fi 9 Safer 1255

SAYFA351.

38. Oğlu Mustafa Sin 12 Fevt	39. Diğer oğlu Mehmed Sin 4 F: fi 11 Safer 1255	40. Orta boylu kara sakallı Mustafa bin Ahmed Sin 45	Oğlu Mehmed T: fi 11 Safer 1254	41. Oğlu Ahmed Sin 5 Tüvana 1258	42. Diğer oğlu Mehmed Sin 1 F: fi 15 Safer 1255	43. Orta boylu kara sakallı Ali bin Ahmed Sin 50						
44. Oğlu Mehmed Sin 5	45. Orta boylu kumral bıyıklı Memiş bin Hüseyin Sin 40 F: fi 2 Ramazan1252	46. Oğlu Mustafa Sin 9 Tüvana 1254	Oğlu Memiş T: fi 15 zilhicce 1259	47. Diğer oğlu Hurşid Sin 6 Tüvana 1257	48. Diğer oğlu Mahmud Sin 3 F: fi 22 zilhicce 1253	49. Orta boylu kumral bıyıklı Ömer bin Ali Sin 40 F: fi 21 Rebiulahir 1252						
50. Karındaşı orta boylu kara sakallı Ahmed bin Ali Sin 40 Tüvana 1251	Oğlu Ömer T: 1258	51. Şâbb-ı emred Ali bin Mustafa Sin 16 F: fi 19 Cemaziyelevvel 1252	52. Uzun boylu kara sakallı Ali bin Mustafa Sin 60 F: fi 11 Cemaziyelevvel 1252	53. Oğlu orta boylu kumral bıyıklı Hüseyin Sin 33	Oğlu Mustafa T: fi 4 Cemaziyelevvel 1255	Oğlu Mehmed T: fi 25 Cemaziyelevvel 1257	54. Diğer oğlu orta boylu sarı bıyıklı Mahmud Sin 32 Bursad 1251 F: fi 12 Rebiulevvel 1252					
55. Diğer oğlu ter bıyıklı Mustafa Sin 28 Reft be Bursa 1251 F: 1255	56. Diğer oğlu ter bıyıklı Memiş Sin 25	57. Diğer oğlu Ömer Sin 15 Reft be Bursa 1251	Oğlu Memiş T: fi 26 Cemaziyelevvel 1257	58. Diğer oğlu Ahmed Sin 13 Reft be Asakir-i Mansure 1252 F: fi 5 Rebiulahir 1255	59. Diğer oğlu Reşid Sin 6 Tüvana 1257	60. Yiğeni Hurşid Sin 6 Tüvana 1257	Oğlu Ali T: fi 17 Ramazan1261					
61. Diğer yiğeni Hasan bin Hüseyin Sin 4	62. Orta boylu kır sakallı İbrahim bin Hüseyin Sin 48	Oğlu Hasan T: 1254	63. Oğlu şâbb-ı emredReceb Sin 12	Oğlu İbrahim T: 1256	Oğlu Memiş T: fi 17 Rebiulahir 1259	64. Diğer oğlu Halid Sin 1	65. Uzun boylu karasakallı Hüseyin bin Ali Sin 80 F: fi 25 Rebiulahir 1253					
66. Şâbb-ı emred Emin bin Ali Sin 20 F: fi 12 Cemaziyelevvel 1252	67. Orta boylu kır sakallı Ali bin Mehmed Sin 55 Reft be Bursa 1251 F: fi 1254	68. Oğlu orta boylu kösece bıyıklı Ömer Sin 28	Oğlu Ali T: 1259	Oğlu Hasan T: 1251	Oğlu Mahmud T: 1258	69. Diğer oğlu Mehmed Sin 11 T: fi 8 Cemaziyelevvel 1252	70. Uzun boylu kır sakallı İsmail bin Mustafa Sin 50 F: 1262	Oğlu Ömer T: 1256				
71. Oğlu ter bıyıklı Mustafa Sin 19	72. Diğer oğlu Mehmed Sin 12 Reft be Asakir-i Mansure 1252	73. Diğer oğlu Çakır Sin 6 F: fi 27 Cemaziyelevvel 1252	74. Diğer oğlu Ali Sin 2	75. Orta boylu kara sakallı Cevahir bin Emin Sin 40 Müsin 1252	76. Oğlu Ömer Sin 8 Tüvana 1255	Oğlu Zekeriyya T: 1253	77. Diğer oğlu Mustafa Sin 4	78. Diğer oğlu Mehmed Sin 1	79. Orta boylu kara sakallı Ahmed bin Hüseyin Sin 50 F: fi 15 şevvel 1252	80. Oğlu orta boylu ter bıyıklı Mehmed Sin 25	Oğlu Ali T: 1259 F: 1260	81. Diğer oğlu Ömer Sin 9 Tüvana 1254
82.	83.	Oğlu Mehmed	Oğlu Ali	84.	85.	Oğlu Hasan	Oğlu İbrahim	86.				

Orta boylu kara sakallı Abdullah bin Ali Sin 50	Ođlu orta boylu ter bıyıklı Ahmed Sin 35 Reft be Bursa 1251 F: 1255	T: 1257	T: 1255	Diđer ođlu ter bıyıklı Mustafa Sin 24	Orta boylu kumral sakallı Mustafa bin Memiř Sin 40 MÜsin 1252	T: 1256	T: 1260	Ođlu ter bıyıklı Osman Sin 19 F: fi 11 Safer 1251		
87. Diđer ođlu Hasan Sin 9 F: fi 9 Cemaziyelevvel 1252	88. Diđer ođlu Hüseyin Sin 5 F: fi 13 Cemaziyelevvel 1252	89. Karındařı orta boylu kara bıyıklı Ahmed bin Memiř Sin 30 Reft be Bursa 1251 F: 1255	Ođlu Memiř T: 1255	Ođlu Ali T: 1258	90. Diđer karındařı ter bıyıklı Yunus Sin 25 Reft be Bursa 1251 F: 1253	91. Orta boylu kara sakallı Ömer bin Memiř Sin 40 F: 1252	92. Ođlu Receb Sin 5 Tüvana 1258			
93. Diđer ođlu Memiř Sin 2 F: fi 17 Cemaziyelevvel 1252	94. Diđer ođlu Abdurrahman Sin 1	95. Orta boylu kara sakallı Ahmed bin Mustafa Sin 40 MÜsin 1252	Ođlu Memiř T: 1253	Ođlu Osman T: 1256	96. Ođlu Receb Sin 4 F: fi 18 Cemaziyelevvel 1252	97. Karındařı uzun boylu kara bıyıklı Ali Sin 32	98. Kara sakallı Ali bin Hüseyin Sin 45 F: fi 15 Cemaziyelevvel 1252	Ođlu Hüseyin T: 1251 F: 1255	Ođlu Hasan T: 1251 F: 1255	
99. Ođlu Mehmed Sin 1 F: fi 16 Cemaziyelevvel 1252	100. řâbb-ı emred Hasan bin Memiř Sin 15 Reft be Asakir-i Mansure 1252 F: 1253	101. Karındařı Hasan Sin 8 Tüvana 1255	Ođlu Memiř T: 1262	102. Orta boylu ter bıyıklı Memiř bin Ali Sin 23 F: 1253	Ođlu Mehmed T: 1252 F: 1255	103. Orta boylu ter bıyıklı Mustafa bin Ömer Sin 30 Reft be Bursa 1251 F: 1253	104. Ođlu Ömer Sin 1 F: fi 14 Cemaziyelevvel 1251	105. Uzunca boylu řâbb-ı emred Hüseyin bin Hasan Sin 20	Ođlu Mustafa T: 1257	Ođlu Hüseyin T: 1253
106. Ođlu Memiř Sin 1	107. Orta boylu sarı bıyıklı Hüseyin bin Osman Sin40 Müsin 1252	Ođlu Hasan T: 1253 F: 1255	108. Ođlu řâbb-ı emred Memiř Sin 18 Reft be Bursa 1251 F: fi 4 řevval 1257	109. Diđer ođlu Süleyman Sin 10 Tüvana 1252	Ođlu Osman T: 1257	Ođlu Memiř T: 1261	111. Diđer ođlu Hasan Sin 6 Reft be Asakir-i Mansure 1255	112. Diđer ođlu Ali Sin 10 Tüvana 1252		

SAYFA352.

112. řâbb-ı emred Ahmed bin Ali Sin 16 Bursa 1251 F: fi 18 Rebiulahir 1260	Ođlu Ali T: 1260	113. Karındařı Cevahir Sin 14 Reft be Asakir-i Mansure 1252	Ođlu Ahmed T: 1261	114. Diđer karındařı Abdulaziz Sin 12 F: fi 8 Cemaziyelevvel 1252	115. Diđer karındařı Osman Sin 6 Tüvana 1257	116. Diđer karındařı Mustafa Sin 3 F: fi 14 Cemaziyelevvel 1252
117. Orta boylu ter bıyıklı Abdurrahim bin İbrahim Sin 18 Reft be Bursa 1251	118. Orta boylu kara sakallı Durmuş bin Mustafa Sin 60 F:fi 11 Receb 1254	119. Ođlu orta boylu kara bıyıklı Memiř Sin 30	Karındařı ter bıyıklı Hüseyin bin Memiř Sin 18 Amed an tahrir-i mande fi 17 Ramazan1256			

Karye-i Çoncik Der Vadii Mezbur Tabii Rize

Müslim

1. Orta boylu kara sakallı Memiř bin Mustafa Sin 50 F: fi 2 Ramazan1255	2. Ođlu Mehmed Sin 1 F: fi 2 Rebiulevvel 1254	3. Uzunca boylu kumral sakallı Mustafa bin İbrahim Sin 50 F: fi 11 Receb 1252	4. Ođlu orta boylu kumral bıyıklı Ali Sin 30	5. Ođlu Mehmed Sin 4 F: fi 15 Receb 1252	6. Diđer ođlu orta boylu ter bıyıklı Ömer Sin 24 F:fi 5 zilhicce 1253		
7. Ođlu Mehmed Sin 1 F: fi 16 Receb 1252	8. Diđer ođlu orta boylu řâbb-ı emred İbrahim Sin 23 F: fi 11 Ramazan1252	9. Orta boylu Aksakallı İbrahim bin Osman Sin 60 F: fi 5 zilhicce 1253	Ođlu Ahmed T: fi 8 řevval 1251	10. Orta boylu ođlu sarı bıyıklı Hasan Sin 29	11. Orta boylu ter bıyıklı Ömer bin Osman Sin 30		
12. Ođlu Mustafa Sin 9	13. Diđer ođlu Osman Sin 5	14. Diđer ođlu Hüseyin	15. Yiğeni orta boylu ter bıyıklı Ali	Ođlu Yusuf T: 1257	Ođlu Osman T: 1260	16. Karındařı řâbb-ı emred Mehmed	17. Orta boylu Yakub bin

		Tüvana 1258		Sin 2		Sin 23				Sin 12		Memiş Sin 26	
18. Karındaşı orta boylu kara sakallı Ahmed Sin 45	Oğlu Osman T: 1258	19. Oğlu Mehmed Sin 5 Tüvana 1258	20. Diğer oğlu Ahmed Sin 2	21. Orta boylu sarı bıyıklı Ömer bin Mustafa Sin 35 Müsin 1257	Oğlu Receb T: 1255	Oğlu İsmail T: 1259	Oğlu Yakub T: 1260	22. Oğlu Mustafa Sin 9 F:fi 5 zilhicce 1253	23. Diğer oğlu Mehmed Sin 6 Tüvana 1257 Nukilet be karye-i Kuzandonoz fi 11 Şaban1261	Oğlu Ahmed T: 1260			
24. Diğer oğlu Osman Sin 3 F: fi 5 zilhicce 1253		25. Diğer oğlu Hüseyin Sin1		26. Karındaşı orta boylu ter bıyıklı Mahmud Sin 30		Oğlu Mustafa T: fi 12 Rebiulevvel 1258		Oğlu Mehmed T: 1262		27. Orta boylu kara sakallı Mehmed bin Ahmed Sin 60 F: fi 18 Rebiulevvel 1252		28. Oğlu şâbb-ı emred İbrahim Sin 19	

SAYFA353

29. Diğer oğlu şâbb-ı emred Mustafa Sin 18 Reft be Asitane 1253	30. Diğer oğlu Yahya Sin 15	31. Diğer oğlu Receb Sin 12 Budahi	32. Diğer oğlu Hasan Sin 5 Tüvana 1258	33. Diğer oğlu Yunus Sin 5 Tüvana 1258	34. Yiğeni Ahmed bin İbrahim Sin 2 F: fi 5 zilhicce 1253				
35. Orta boylu kara sakallı Hasan bin Ahmed Sin 55 F: fi 4 Ramazan1255	36. Oğlu uzunca boylu ter bıyıklı Mehmed Sin 28 F: 1256	37. Oğlu Yakub bin Mehmed Sin 2	38. Diğer oğlu Mahmud Sin 1	39. Orta boylu ter bıyıklı Ahmed bin Hasan Sin 26	Oğlu Hasan T: 1258				
40. Oğlu Mustafa Sin 1	41. Karındaşı orta boylu ter bıyıklı Bayram bin Hasan Sin 20	42. Orta boylu kumral sakallı Hasan bin Ahmed Sin 40	43. Oğlu ter bıyıklı Hüseyin Sin 222 F: fi 5 zilhicce 1255		44. Diğer oğlu şâbb-ı emred Ömer Sin 13 Reft be Asakir-i Mansure 1252				
45. Diğer oğlu Ali Sin 9 Tüvana 1254	46. Diğer oğlu Ahmed Sin 6	47. Kâındaşı orta boylu kır sakallı Memiş Sin 50	Oğlu İsmail T: fi 5 zilhicce 1253	48. Orta boylu sarı bıyıklı Mustafa bin Ahmed Sin 32 Reft be Bursa 1251 F: fi 5 zilhicce 1253	49. Oğlu Halid Sin 6 F: fi 5 Rebiulahir 1255				
50. Diğer oğlu Ali Sin 3	51. Diğer oğlu Mehmed Sin 1	52. Orta boylu kara sakallı Hüseyin bin Ali Sin 50	Oğlu Mehmed T: fi 14 Rebiulevvel 1257	53. Oğlu orta boylu tr bıyıklı Ahmed Sin 26 F: fi 5 zilhicce 1253	Oğlu Receb T: fi 11 Ramazan1252	54. Yiğeni ter bıyıklı Ali bin Osman Sin 22 F: fi 5 zilhicce 1253			
55. Karındaşı şâbb-ı emred Osman Sin 13 F: fi 5 zilhicce 1253	56. Orta boylu kır sakallı Hasan bin Ali Sin 60	57. Oğlu orta boylu ter bıyıklı Kurt Ali Sin 23 Reft be Bursa 1251 F: fi 5 zilhicce 1253	58. Diğer oğlu şâbb-ı emred Mehmed Sin 13 F: fi 5 zilhicce 1253	59. Diğer oğlu Receb Sin 10	Oğlu Osman T: fi 10 Rebiulevvel 1262				
60. Şâbb-ı emred Osman bin Ahmed Sin 18 F: fi 11 Safer 1251	61. Karındaşı Abdurrahim Sin 16 F: fi 25 Şaban 1258	Oğlu Abdurrahim T: fi 25 Rebiulevvel 1257	62. Orta boylu ter bıyıklı Ali bin Ahmed Sin 22	Oğlu Ahmed T: fi 22 Rebiulevvel 1257	63. Karındaşı Mehmed Sin 12	64. Diğer karındaşı Yusuf Sin 6 Tüvana 1257	65. Diğer karındaşı Mustafa Sin 3		
66. Ali bin Memiş Sin 6 Tüvana 1257	67. Orta boylu sarı bıyıklı Hasan bin Kurt Sin 30 Reft be Samsun 1255	Oğlu Bayram T: 1251	68. Karındaşı orta boylu kara sakallı Ali Sin 40 Müsin 1252 F: fi 5 zilhicce 1253	69. Yiğeni Memiş bin Memiş Sin 7 Tüvana 1256	Oğlu Memiş T: fi 11 Rebiulevvel 1262	70. Orta boylu kara bıyıklı Hasan bin Ömer Sin 30 F: fi 22 Muharrem 1260	71. Orta boylu ter bıyıklı Reşid bin Mehmed Sin 22	Oğlu Mustafa T: 1259	Oğlu Memiş T: 1257
72. Yiğeni şâbb-ı emred Yakub bin Ahmed Sin 16	73. Karındaşı şâbb-ı emred Zekeriyya Sin 15 F: 1259	Oğlu Şaban T: 1257	Oğlu Zekeriyya T: 1259	74. Orta boylu ter bıyıklı Mahmud bin Mustafa Sin 20	Oğlu Mustafa T: 1262	75. Orta boylu ter bıyıklı Ahmed bin Memiş Sin 20 F: fi 5 zilhicce	76. Karındaşı şâbb-ı emred Ali Sin 16	Oğlu Memiş T: fi 9 Şaban 1258	

77. Diğer karındaşı Yunus Sin 10 Tüvana 1252		78. Orta boylu kara sakallı Osman bin Derviş Si 40 Müsin 1252 F: fi 11 Şaban 1252		79. Oğlu Ömer Sin 9 Tüvana 1254		80. Uzun boylu kısa sakallı Ahmed bin Mehmed Sin 55		81. Oğlu Orta boylu sarı bıyıklı Cevahir Sin 28 F: fi 5 zilhicce 1253	
82. Diğer oğlu Mehmed Sin 4		83. Orta boylu kara sakallı Osman bin Mehmed Sin 50 Reft be Bursa 1251		84. Oğlu Mehmed T: fi 2 Ramazan1257		85. Oğlu ter bıyıklı Ömer Sin 23 F: 1255		86. Diğer oğlu şâbb-ı emred Mehmed Sin 20 F: fi 5 Ramazan1252	
87. Oğlu şâbb-ı emred Yakub Sin 20		88. Orta boylu kara sakallı Mustafa bin Ali Sin 50 Reft be Bursa 1251 F: fi 21 Şevval 1252		89. Oğlu orta boylu sarı bıyıklı Şaban Sin 28 F: fi 15 Rebiulevvel 1252		90. Diğer oğlu ter bıyıklı Memiş Sin 20 Reft be Bursa 1251			

SAYFA 354.

91. Diğer karındaşı şâbb-ı emred Osman Sin 12 F: fi 7 zilhicce 1252		92. Uzun boylu ter bıyıklı Ali bin Ali Sin 24		93. Oğlu Mehmed T: fi 22 Rebiulevvel 1257		94. Uzun boylu sarı bıyıklı Ahmed bin Hasan Sin 30		95. Oğlu Hurşid Sin 3		96. Karındaşı orta boylu ter bıyıklı Ali Sin 25	
97. Diğer karındaşı orta boylu ter bıyıklı Mustafa Sin 25		98. Orta boylu kara sakallı Yakub bin Memiş Sin 45 Reft be Bursa 1251		99. Karındaşı orta boylu ter bıyıklı Mahmud Sin 26		100. Oğlu Memiş T: 1257		101. Oğlu Mehmed T: 1258		102. Uzun boylu kara sakallı Ahmed bin Kurt Sin 50	
103. Diğer karındaşı orta boylu ter bıyıklı Mustafa Sin 26		104. Oğlu Hurşid T: 1253		105. Oğlu uzun boylu ter bıyıklı Mustafa Sin 26		106. Diğer oğlu şâbb-ı emred Mehmed Sin 15		107. Oğlu İsmail T: fi 4 Şevval 1260			
108. Diğer oğlu şâbb-ı emred Mehmed Sin 12		109. Diğer oğlu Hüseyin Sin 5 Tüvana 1258		110. Şâbb-ı emred Ali Sin 13		111. Oğlu Receb T: 1258		112. Karındaşı İsmail Sin 8 Tüvana 1255		113. Yakub bin Hüseyin Sin 10 Tüvana 1252	
114. Uzun boylu sarı bıyıklı Mustafa bin Abdullah Sin 30		115. Oğlu Mustafa T: 1258		116. Diğer oğlu şâbb-ı emred Mehmed Sin 15		117. Oğlu Ali T: 1257		118. Oğlu Mustafa T: fi 2 Rebiulahir 1262		119. Orta boylu kara sakallı Osman bin Hasan Sin 40 Kayd şode 1261	
120. Diğer oğlu Halid Sin 5 Tüvana 1258		121. Şâbb-ı emred Ali bin Ahmed Sin 12		122. Orta boylu kara sakallı İbrahim bin Memiş Sin 40 Amed kayd şode 1255		123. Oğlu Ali T: 1257		124. Oğlu Mustafa T: fi 2 Rebiulahir 1262		125. Orta boylu kara sakallı Osman bin Hasan Sin 40 Kayd şode 1261	

Karye-i Mişona Hazavid Tabii Rize

Müslim

1. Orta boylu kır sakallı Molla Mustafa bin Osman İmam Sin 38		2. Oğlu Ahmed T: 1259		3. Oğlu Mehmed T: 1255		4. Oğlu Memiş Sin 8 F: fi 5 zilhicce 1253		5. Diğer oğlu Abdulhamid Sin 3 F: fi 5 zilhicce 1253		6. Diğer oğlu Reşid Sin 1 F: fi 5 zilhicce 1253		7. Uzunca boylu kumral sakallı Osman bin Derviş Ahmed Muhtar Sin 27		8. Oğlu Derviş T: 1255		9. Oğlu Mehmed T: 1257		10. Uzunca boylu kara sakallı Mehmed bin Ali Sin 30 F: 1253		11. Oğlu Ali T: 1252 F: 1255	
12. Oğlu Ali Sin 7 Tüvana 1256		13. Diğer oğlu Abdurrahman Sin 5 F: fi 5 zilhicce 1253		14. Orta boylu kumral sakallı Memiş bin Mustafa Sin 50		15. Oğlu uzunca boylu ter bıyıklı Hüseyin Sin 24 Reft be Bursa 1251		16. Diğer oğlu şâbb-ı emred Mahmud Sin 15		17. Oğlu Ahmed T: 1262		18. Oğlu Osman T: 1259		19. Oğlu Mustafa T: 1254							

SAYFA 355

12. Diğer oğlu Yunus Sin 5 Tüvana 1258		13. Karındaşı kara bıyıklı Kurt Sin 40 Müsin 40		14. Oğlu şâbb-ı emred İbrahim Sin 10 Tüvana 1252		15. Oğlu Memiş T: fi 12 Safer 1262		16. Diğer oğlu Yunus Sin 2		17. Uzunca boylu kır sakallı Ali bin Memiş, Sin 55 F: 1251		18. Oğlu Ali T: 1255		19. Oğlu ter bıyıklı Memiş Sin 27 Reft be Bursa 1251 F: fi 5 ziihicce 1256		20. Oğlu Ömer T: 1261	
--	--	---	--	--	--	---	--	-------------------------------------	--	---	--	----------------------------	--	---	--	-----------------------------------	--

18. Diğer oğlu ter bıyıklı Ahmed Sin 25	Oğlu Mustafa T: 1255	19. Diğer oğlu şâbb-ı emred Mustafa Sin 16 F: fi 12 Cemaziyelevvel 1252	20. Hafidi Ömer bin Memiş Sin 3 F: 1251	21. Diğer Hafidi Yunus Sin 1 F: fi 5 Muharrem 1256	Oğlu Mustafa T: 1256	22. Uzun boylu kara sakallı Ahmed bin Yusuf Sin 46			
23. Oğlu şâbb-ı emred Yusuf Sin 16	24. Diğer oğlu şâbb-ı emred Mehmed Sin 15 Reft be Asakir-i Mansure 1254 F: fi 2 Rebiulevvel 1262		25. Diğer oğlu Yakub Sin 10 Tüvana 1252		26. Orta boylu kara sakallı Mehmed bin Yusuf Sin 43	27. Oğlu şâbb-ı emred Hasan Sin 15			
28. Diğer oğlu şâbb-ı emred Hasan Sin 13 Reft be Asakir-i Mansure 1254 F: fi 13 Rebiulevvel 1262	29. Diğer oğlu İbrahim Sin 11 Tüvana 1252		30. Diğer oğlu Osman Sin 2		31. Orta boylu aksakallı Mehmed bin Ali Sin 60	32. Oğlu ter bıyıklı Hüseyin Sin 24 F: fi 5 zilhicce 1253			
33. Diğer oğlu şâbb-ı emred Ahmed Sin 20 F: 1257	Oğlu Ahmed T: fi 28 Rebiulevvel 1261	34. Diğer oğlu Mustafa Sin 7 Tüvana 1252	35. Diğer oğlu Osman Sin 7 Tüvana 1256	36. Diğer oğlu orta boylu orta boylu ter bıyıklı Hasan Sin 30 F: fi 16 Cemaziyelevvel 1252	37. Yiğeni şâbb-ı emred Mahmud bin Abdullah Sin 15	Oğlu Abdullah T: fi 18 Cemaziyeleahir 1258			
38. Karındaşı Hüseyin Sin 10 Reft be Asakir-i Mansure 1254	39. Diğer karındaşı Memiş Sin 8 Tüvana 1255	40. Diğer karındaşı Osman Sin 5 Tüvana 1258	41. Diğer karındaşı Ahmed Sin 2	42. Diğer yiğeni Mustafa bin Civelek Sin 20	Oğlu Abdulkerim T: 1255	Oğlu İzzet T: 1256	43. Karındaşı şâbb-ı emred Hüseyin Sin 12 F: fi 5 zilhicce 1253		
44. Diğer karındaşı Yunus bin Mustafa Sin 2	45. Kısa boylu Aksakallı Mustafa bin Ali Sin 62. F: fi 15 Muharrem 1251	46. Oğlu Yunus Sin 9	47. Diğer oğlu Mehmed Sin 5 Tüvana 1258		48. Diğer oğlu Abdullah Sin 3	49. Orta boylu kumral bıyıklı Ömer bin Osman Sin 40 Müsin 1252 F: fi 11 Receb 1254			
50. Oğlu Cevahir Sin 9 Tüvana 1254	51. Diğer oğlu Ahmed Sin 5	52. Diğer oğlu Memiş Sin 3	53. Diğer oğlu Mahmud Sin 1		54. Orta boylu kara bıyıklı Hüseyin bin memiş Sin 25 Nukilet be karye-i Arğaloz fi 7 Cemaziyelevvel 1255	55. Oğlu Hasan Sin 7 Budahi			
56. Diğer oğlu Mehmed Sin 5 Bu dahi	57. Diğer oğlu Yunus Sin 3 Bu dahi	58. Memiş bin Osman Sin 4 F: fi 25 Rebiulevvel 1254	59. Orta boylu kara bıyıklı Derviş binmemiş Sin 40 Müsin 1252 F: fi 5 zilhicce 1253	60. Karındaşı kumra sakallı Mustafa Sin 42	Oğlu Derviş T: fi 11 Safer 1259	61. Oğlu Memiş Sin 12 F: fi 11 Receb 1252	62. Diğer oğlu Hüseyin Sin 1		
63. Uzun boylu kara sakallı Mustafa bin Ali Sin 32	Oğlu Ali T: fi 11 Safer 1254	64. Oğlu Abdulhamid Sin 7 Tüvana 1256	65. Diğer oğlu Hasan Sin 5 Tüvana 1258	66. Yiğeni şâbb-ı emred Şaban bin Memiş Sin 15	67. Orta kösece sakallı Ahmed bin Süleyman Sin 45 F: fi 1259	68. Yiğeni Yahya bin Ali Sin 24 Reft be Bursa 1251 F: fi 5 zilhicce 1253			
69. Oğlu Hüseyin Sin 2 F: fi 15 Cemaziyelevvel 1252	70. Orta boylu kara bıyıklı Abdurrahman bin Süleyman Sin 40 F: 1251		71. Orta boylu kara sakallı Emin bin Osman Sin 43 F: fi 18 Cemaziyelevvel 1252	72. Oğlu orta boylu ter bıyıklı Yusuf Sin 24 F: fi 5 zilhicce 1253	73. Diğer oğlu Receb Sin 2	74. Uzunca boylu kumral sakallı Hüseyin bin Osman Sin 45			
75. Oğlu orta boylu ter bıyıklı	Oğlu Halid T: fi 4 Şaban 1255 F: 1257	76. Diğer oğlu Osman Sin 7	77. Diğer oğlu Mustafa Sin 2	78. Orta boylu ter bıyıklı Ömer bin Osman	Oğlu Ali T: 1255	79. Karındaşı Ali Sin 7 F: fi 5 zilhicce	80. Yiğeni ter bıyıklı Ali bin Ahmed	Oğlu Ahmed T: 1255	Oğlu Dur muş T:

Abdurrahman Sin 25		Tüvana 1256	F: fi 5 zilhicce 1253	Sin 24 Reft be Bursa 1256 F: 1257		1253	Sin 24		1258
-----------------------	--	-------------	--------------------------	--	--	------	--------	--	------

SAYFA 356.

81. Kumral sakallı Mehmed bin Ahmed Sin 55 F: fi 17 Şevval 1255	82. Oğlu sarı bıyıklı Hüseyin Sin 20	Oğlu Memiş T: fi 4 Rebiulevvel 1262	83. Diğer oğlu Mahmud Sin 18	Oğlu Hurşid T: fi 15 Cemaziyevvel 1259	Oğlu Ahmed T: fi 19 Şevval 1257	84. Diğer oğlu Ahmed Sin 16 Reft be Asakir-i Mansure 1253 F: fi 28 Rebiulevvel 1262	85. Diğer oğlu Hasan Sin 12	86. Diğer oğlu Yunus Sin 7 Tüvana 1256	87. Diğer oğlu Mustafa Sin 5 Tüvana 1258	
88. Diğer oğlu Receb Sin 1	89. Kır sakallı Hüseyin bin Hasan Sin 45	Oğlu Bayram T: fi 4 Cemaziyevvel 1251	90. Oğlu Hasan Sin 14 F: fi 5 zilhicce 1253	91. Diğer oğlu Mahmud Sin 8 F: fi 5 zilhicce 1253	92. Karındaşı kır sakallı Yusuf Sin 42	93. Oğlu Memiş Sin 14 Reft be Asakir-i Mansure 1252	Oğlu Şaban T: fi 3 Şaban 1260	94. Diğer oğlu İbrahim Sin 5 Tüvana 1258		
95. Diğer karındaşı kara bıyıklı Ömer Sin 40 F: fi 5 zilhicce 1253	Oğlu Şakir T: fi 13 Şaban 1255	96. Yiğeni Ali bin Mustafa Sin 13 Reft be Asakir-i Mansure 1252	97. Karındaşı Memiş Sin 8 Tüvana 1255	98. Diğer karındaşı Yunus Sin 4	99. Kumral bıyıklı Abdulaziz bin Ali Sin 30	Oğlu Şaban T: fi 28 Şaban 1255	100. Oğlu Durmuş Sin 11 Tüvana 1252 Reft be Asakir-i Mansure 1255	101. Diğer oğlu Yakub Sin 8 Tüvana 1255		
102. Diğer oğlu Receb Sin 4	103. Karındaşı kara bıyıklı Mahmud Sin 30 F: fi 18 Receb 1255	104. Oğlu Mustafa Sin 1 F: fi 5 zilhicce 1253	105. Yiğeni Ali bin Mehmed Sin 4	106. Kır sakallı Ömer bin Mehmed Sin 70	107. Oğlu sarı bıyıklı Mustafa Sin 30	Oğlu İbrahim: fi 21 rebiulevel 1260	Oğlu Hasan T: 1255	Oğlu Ali T: 1258	Oğlu Yakub T: 1256	108. Oğlu Hüseyin Sin 4
109. Sarı sakallı Memiş bin Ahmed Sin 40 Müsin 1252 F: fi 5 zilhicce 1253	110. Oğlu İbrahim Sin 9	111. Kara bıyıklı Mehmed bin Osman Sin 38 Müsin 1252	Oğlu Mustafa T: 1255	Oğlu Ali T: 1258	112. Oğlu Mehmed Sin 3 F: fi 5 zilhicce 1253	113. Kır sakallı Mehmed bin Ali Sin 42	114. Oğlu Ali Sin 22	115. Diğer oğlu Hurşid Sin 15 F: fi 2 Şevval 1257		
116. Kara bıyıklı Hasan bin Ali Sin 40 Reft be Erzurum 1251 F: fi 5 zilhicce 1253	117. Oğlu Mustafa Sin 15	Oğlu Hasan T: 1255	Oğlu Hasan T: 1258	118. Diğer oğlu Receb Sin 3	119. Diğer oğlu Hüseyin Sin 1 F: fi 5 zilhicce 1253	120. Kara bıyıklı Ömer bin Ali Sin 35 F: fi 5 zilhicce 1253	121. Kara bıyıklı Ahmed bin İbrahim Sin 32 F: fi 11 Cemaziyevvel 1252	122. Oğlu İbrahim Sin 5 F: fi 5 zilhicce 1253		
123. Karındaşı kara bıyıklı Ahmed bin Ali Sin 28 F: fi 5 zilhicce 1253	124. Yiğeni Mustafa bin Abdulaziz Sin 33	Oğlu Abdulaziz T: 1256	125. Karındaşı Halid Sin 8 Tüvana 1255	126. Köse sakallı Abdullah bin Osman Sin 45 F: fi 5 zilhicce 1253	127. Oğlu Reşid Sin 18	Oğlu Memiş T: 1259	128. Diğer oğlu Osman Sin 15 F: fi 17 Muharrem 1251			
129. Diğer oğlu Hasan Sin 8 Tüvana 1255	130. Diğer oğlu Yunus Sin 5 F: fi 25 Muharrem 1251	131. Aksakallı Mehmed bin Emin Sin 56 F: fi 21 Receb 1254	132. Oğlu kara sakallı Ahmed Sin 30 Reft be Asitane 1252	Oğlu Mustafa T: 1251	Oğlu Osman T: 1260	133. Diğer oğlu Hasan Sin 20	Oğlu Süleyman T: 1256	Oğlu İbrahim T: 1256	134. Hafidi İbrahim bin Ahmed Sin 1 F: fi 5 zilhicce 1253	
135. İnce bıyıklı Mahmud bin Osman Sin 30 Reft be Bursa 1251 F: 1257	136. Oğlu Mustafa Sin 1 F: fi 5 zilhicce 1253	137. Kara bıyıklı Hüseyin bin Ali Sin 28	Oğlu Mehmed T: 1251	Oğlu Yunus T: 1255	138. Oğlu Ali Sin 10 Tüvana 1252	139. Kumral bıyıklı Abdi bin Ömer Sin 30 F: fi 18 Receb 1253	Oğlu Halid T: fi 15 Cemaziyevvel 1251	140. Oğlu Ömer Sin 1 F: fi 5 zilhicce 1253	141. Aksakallı Memiş bin Abdi Sin 55 F: fi 15 Şaban 1252	
142. Oğlu kara bıyıklı	143. Kara bıyıklı	144. Oğlu Osman	145. Diğer oğlu Yakub	146. Yiğeni Hüseyin	147. Karındaşı İbrahim	148. Kara bıyıklı	Oğlu Bayram T: 1251			

Mahmud Sin 27	Memiş bin Hüseyin Sin 42 F: fi 21 ramazan1260	Sin 16 F: fi 11 Cemaziyelevvel 1255	Sin 12 F: 1252	bin Ahmed Sin 15 F: fi 5 zilhicce 1253	Sin 12	Mahmud bin Ömer Sin 30 Reft be Bursa 1251 F: fi 5 zilhicce 1253	F: 1257	
149. Oğlu Hüseyin Sin 11	150. Diğer oğlu Ömer Sin 5 Tüvana 1258	151. Karındaşı kara bıyıklı Memiş Sin 24 Reft be Bursa 1251	Oğlu Receb T: 1251	Oğlu Mahmud T: 1258	152. Oğlu Hurşid Sin 3	153. Kumral sakallı Mustafa bin Ömer Sin 45 F: fi 14 Rebiulevvel 1260	154. Oğlu Ali Sin 20	155. Diğer oğlu Ömer Sin 17 Reft be Asakir-i Mansure 1252
156. Diğer oğlu Mahmud Sin 15 Reft be Asakir-i Mansure 1251 F: fi 15 Rebiulevvel 1253	157. Diğer oğlu Ahmed Sin 1	158. Köse sakallı Ahmed bin Hasan Sin 40 Müsin 1252	159. Oğlu Hurşid Sin 11 F: fi 13 Şevval 1253	160. Kumral bıyıklı Ömer bin Hasan Sin 36 F: fi 5 zilhicce 1253	Oğlu Hasan T: fi 11 Cemaziyelevvel 1251	161. Oğlu Mehmed Ali Sin 10 Tüvana 1252	162. Diğer oğlu Osman Sin 7 Tüvana 1256	

SAYFA 357

163. Diğer oğlu Yunus Sin 1 F: fi 5 zilhicce 1253	164. Kır sakallı Memiş bin Hasan Sin 55	165. Oğlu İbrahim Sin 22	Oğlu Mahmud T: 1256	166. Diğer oğlu Ahmed Sin 11 F: fi 13 Şevval 1259	167. Ter bıyıklı Mahmud bin Hasan Sin 20	Oğlu Hasan T: 1254	Oğlu Mustafa T: 1259	168. Karındaşı Yusuf Sin 16	Oğlu Hasan T: fi 15 Ramazan1 260	169. Diğer karındaşı Yakub Sin 6 F: fi 5 zilhicce 1253		
170. Kara sakallı Mehmed bin Osman Sin 40 F: fi 11 Şevval 1251	171. Oğlu ter bıyıklı Osman Sin 20	Oğlu Hüseyin T: 1259	Oğlu Ahmed T: 1257	172. Diğer oğlu Ali Sin 10 Tüvana 1252	Oğlu Mustafa T: 1257	Oğlu Ali T: 1259	173. Diğer oğlu Mustafa Sin 5 F: fi 5 zilhicce 1253	174. Diğer oğlu Mehmed Sin 4 F: fi 5 zilhicce 1253	175. Sarı sakallı Durmuş bin Ahmed Sin 35 F: fi 5 zilhicce 1253	176. Oğlu İbrahim Sin 7		
177. Sarı sakallı Emin bin Ali Sin 55 F: fi 5 zilhicce 1253	178. Oğlu sarı bıyıklı Hüseyin Sin 30 F: fi 5 zilhicce 1253	179. Diğer oğlu Reşid Sin 14	180. Diğer oğlu Memiş Sin 6	Oğlu Ali T: 1260	181. Diğer oğlu Hurşid Sin 5 Tüvana 1258	182. Sarı bıyıklı Abdurrahman bin Memiş Sin 30 Reft be Asitane 1251 F: fi 5 zilhicce 1253	Oğlu Yakub T: fi 5 Cemaziy elevvel 1251					
183. Karındaşı ter bıyıklı Hüseyin Sin 23	Oğlu Ahmed T: 1259	Oğlu Memiş T: 1251	184. Diğer karındaşı ter bıyıklı Receb Sin 22 Reft be Bursa 1251 F: fi 10 Şevval 1257	185. Kara sakallı Yusuf bin Feyzullah Sin 40 Müsin 1252	186. Oğlu Osman Sin 10	187. Diğer oğlu Mehmed Ali Sin 9 Tüvana 1254	188. Diğer oğlu Halid Sin 4	189. Diğer oğlu Reşid Sin 2 F: fi 10 Safer 1254				
190. Kara sakallı Mehmed bin İbrahim Sin 30 Reft be Bursa 1251 F: fi 5 zilhicce 1253	Oğlu Mehmed T: 1251 F: 1252	191. Karındaşı ter bıyıklı Hasan Sin 23 F: fi 17 Receb 1252	192. Şâbb-ı emred Ömer bin Mustafa Sin 16	193. Karındaşı Osman Sin 14 Reft be Bursa 1251	194. Kumral bıyıklı Ahmed bin Osman Sin 45 F: fi 5 zilhicce 1253	195. Oğlu Abdulaziz Sin 4 F: fi 5 zilhicce 1253	196. Kır sakallı Mustafa bin Mehmed Sin 50					
197. Oğlu İbrahim Sin 16 F: fi 5 zilhicce 1253	198. Diğer oğlu Osman Sin 16	Oğlu Yunus T: 1251	199. Karındaşı kara sakallı Ali Sin 43	200. Oğlu İbrahim Sin 12	OğluOsm an T: 1256	Oğlu Yakub T: 1260	201. Diğer oğlu Mehmed Sin 8 Reft be Asakir-i Mansure 1254	202. Diğer oğlu Hasan Sin 6 F: fi 5 zilhicce 1253	203. Diğer oğlu Ahmed Sin 4	204. Diğer oğlu Osman Sin 2 F: 1251		
205. Diğer karındaşı kumral bıyıklı Ömer Sin 30	Oğlu Ali T: 1255	Oğlu Yakub T: 1255	Oğlu Miktat T: 1255 F: 1256	206. Oğlu Süleyman Sin 2	207. Aksakallı Feyzullah bin Ahmed Sin 63 F: fi 21 Rebiulevvel 1260	208. Oğlu ter bıyıklı Ahmed Sin 22 Reft be Bursa 1251	Oğlu Yahya T: 1255	Oğlu Hüseyin T: 1251	209. Diğer oğlu kara bıyıklı Hüseyin Sin 30 Bu dahi	Oğlu Memiş T: 1251	210. Oğlu Receb Sin 6 Tüvana 1257	211. Hafid i Hasan bin Memi ş Sin 6 Tüva na 1257
212. Diğer hafidi İbrahim bin Ali Sin 4	213. Kır sakallı Emin Bin Ahmed	214. Oğlu Ahmed Sin 15	215. Diğer oğlu İbrahim	216. Diğer oğlu Mustafa Sin 9	217. Diğer oğlu Osman Sin 4	218. Aksakallı Mehmed bin						

F: fi 21 Şevval 1253		Sin 50 F: fi 5 zilhicce 1253		F: fi 15 Şevval 1251		Sin 13		F: fi 25 Şevval 1251		Ali Sin 60 F: fi 21 Şevval 1251			
219. Oğlu Memiş Sin 7 Tüvana 1256	220. Diğer oğlu Temel Sin 4	221. Diğer oğlu Ömer Sin 3 F:fi 17 Şaban 1252	222. Diğer oğlu Yusuf Sin 2	223. Aksakallı Ahmed bin Ali Sin 55 F: fi 11 Muharrem 1255	224. Oğlu Temel Sin 8 F: fi 18 Şaban 1252	225. Kır sakallı Emin bin Mehmed Sin 55	Oğlu Ali T: 1255	Oğlu Yakub T: 1256	Oğlu Ahmed T: 1259	226. Yiğeni Mehmed bin Yakub Sin 18			
227. Karındaşı Ahmed Sin 7 Tüvana 1256		228. Kumral bıyıklı Ahmed bin Mehmed Sin 30		229. Kır sakallı Ali bin Mustafa Sin 65 F: fi 5 zilhicce 1253		230. Oğlu kumral bıyıklı Memiş Sin 32 F: fi 5 zilhicce 1253		231. Hafidi Abdulhamid Sin 4 F: fi 5 zilhicce 1253		232. Diğer hafidi Hürşid Sin 2 F: fi 5 zilhicce 1253		233. Diğer oğlu İbrahim Sin 20	
234. Aksakallı Abdurrahim bin Abdi Sin 65 F: fi 11 Şevval 1255	235. Oğlu kara bıyıklı Ali Sin 30		236. Hafidi Çakır Sin 5 Tüvana 1258		237. Karındaşı kumral bıyıklı Mehmed Sin 25		Oğlu Miktat T: 1258		238. Oğlu Miktat Sin 7 F: 1257		239. Diğer oğlu Reşid Sin 6 Tüvana 1257		240. Diğer oğlu Mustafa Sin 2 F: fi 21 Şevval 1253
241. Diğer karındaşı ter bıyıklı Ömer Sin 20 Reft be Asitane 1252 F fi 19 Şaban 1252		242. Diğer karındaşı Osman Si 15		243. Diğer karında İbrahim Sin 10 Tüvana 1256		Oğlu Mehmed T: 1256		244. Aksakallı İbrahim bin Ali Sin 60 F: fi 17 Cemaziyelevvel 1252		245. Oğlu ter bıyıklı Ali Sin 23 F: fi 4 Şevval 1251		246. Hafidi Halid bin Ali Sin 9 Tüvana 1254	
247 Diğer hafidi Zekeriyya Sin 5 Tüvana 1258		248. Diğer hafidi Tahir Sin 1		Oğlu Hasan T: 1258		249. Diğer oğlu ter bıyıklı Mustafa bin İbrahim Sin 22 F: fi 5 zilhicce 1253		250. Hafidi İslam bin Mustafa Sin 1 F: fi 11 Muharrem 252		251. Diğer oğlu Receb Sin 16 F: fi 22 Şevval 1253		252 Diğer karındaşı Mehmed Sin 12	

SAYFA 358.

253. Kır sakallı Ahmed bin Ali Sin 55 F: fi 15 Şaban 1254		254. Oğlu ter bıyıklı Ömer Sin 22 Reft be Bursa 1251 F: fi 5 zilhicce 1253		255. Diğer oğlu Mustafa Sin 15 F: fi 5 zilhicce 1253		256. Diğer oğlu Ali Sin 10 F: fi 25 Şevval 1253		257. Temel bin Mehmed Sin 6 Tüvana 1257		258. Karındaşı Reşid Sin 3 F: fi 11 Rebiulevvel 1251		259. Kır sakallı Hasan bin Mehmed Sin 55			
260. Oğlu ter bıyıklı Mehmed Sin 25 F: fi 5 zilhicce 1253	Oğlu Mehmed T: 1251 F: 1255		261. Hüseyin bin Hasan Sin 10 Tüvana 1252		262. Ahmed bin İbrahim Sin 15		263. Karındaşı İsmail Sin 8 Tüvana 1255		264. Diğer karındaşı Osman Sin 5 Tüvana 1258		265. Kumral sakallı Mahmud bin Hasan Sin 45 F: fi 27 Şevval1257		266. Oğlu Mustafa Sin 18		
267. Karındaşı oğlu kumral sakallı Hasan bin Mustafa Sin 40 Müsin 1252	Oğlu Memiş T: 1256		Oğlu İbrahim T: 1255		268. Oğlu Mustafa Sin 1		269. Karındaşı ince bıyıklı Ahmed Sin 30 Reft be Samsun 1251 F: fi 5 zilhicce 1253		270. Oğlu Ali Sin 1 F: fi 5 zilhicce 1253		271. İbrahim bin Receb Sin 8 F: 1256		272. Köse bıyıklı Mehmed bin Osman Sin 30 F: fi 25 Şevval 1253	273. Oğlu Temel Sin 5 F: fi 5 Rebiulev el 1255	
274. Diğer oğlu Hasan Sin 3 F: fi 7 Rebiulevvel 1253		275. Karındaşı ter bıyıklı Ali Sin 22		276. Yiğeni Ahmed bin Mehmed Sin 20		277. Mustafa bin Osman Sin 20 Reft be Samsun 1251 F: fi 9 Rebiulevvel 1253		278. Ali bin Mustafa Sin 20		279. İbrahim bin Mehmed Sin 9 F: fi 10 Rebiulevvel 1253		280. Karında şı Bayram Sin 6 F: fi 12 Rebiule vvel 1253			
281. Kır sakallı Memiş bin Ahmed Sin 60	282. Oğlu Ali Sin 11 Tüvana 1252 F: fi 11 Rebiulevvel 1252		283. Kır sakallı Ömer bin Mehmed Sin 50		Oğlu Hasan T: 1256		Oğlu Hasan T: 1256		284. Oğlu İbrahim Sin 9 F: fi 18 Ramazan1252		285. Diğer oğlu Hasan Sin 7 F: fi 19 Ramazan1252		286. Diğer oğlu Receb Sin 2 F: fi 1 Receb 1252		287. Kara bıyıklı Hasan bin Osman Sin 40 Müsin 1252 F: fi 7 Şevval 1252
288.	289.	290.		291.	292.	293.	Oğlu Osman	294.		Oğlu					

Ođlu Hurşid Sin 18 F: fi 11 Şevval 1252	Diđer ođlu Osman Sin 10 F: fi 11 Şevval 1252	Diđer ođlu Bayram Sin 2	Kara bıyıklı Hüseyin bin Osman Sin 35 F: fi 15 Rebiulevvel 1253	Ođlu Abdulkadir Sin 6 F: fi 19 Receb 1252	Kara bıyıklı Ali bin Osman Sin 40 Müsin 1252	T: 1256	Ođlu ter bıyıklı İbrahim Sin 25 F: fi 5 zilhicce 1253	Arif T: 1251 F: 1255						
295. Diđer ođlu Halid Sin 12	296. Diđer ođlu Ömer Sin 6 F: fi 15 Receb 1251	297. Kumral bıyıklı Memiş bin Osman Sin 42 F: fi 15 Rebiulahir 1251	Ođlu Mehmed T: fi 23 Cemaziyelev vel 1251	298. Ođlu Ömer Sin 20	299. Diđer ođlu Abdulkerim Sin 6 Tüvana 1257	300. Diđer ođlu Abdulhamid Sin 4	301. Sarı bıyıklı Memiş bin Ahmed Sin 40 F: fi 5 zilhicce 1253							
302. Ođlu Ahmed Sin 8 F: fi 5 zilhicce 1253	303. Karındaşı kara bıyıklı Ali Sin 25 Reft be Samsun 1251	Ođlu Mehmed T: 1257	Ođlu Ahmed T: 1259	304. Ođlu Mustafa Sin 3	305. Diđer ođlu Keleş Sin 1	306. Kumral bıyıklı Memiş bin Ali Sin 35 F: fi 5 Rebiulahir 1253	307. Aksakallı Emin bin Ahmed Sin 60	308. Ođlu ter bıyıklı Ahmed Sin 25 F: fi 11 Şevval 1255						
309. Diđer ođlu Ruşen Sin 2	310. Yiđeni ter bıyıklı Ali bin Mustafa Sin 23	Ođlu Osman T: fi 3 Rebiulevvel 1257	311. Karındaşı Temel Sin 15 Amadır	312. Kır sakallı Memiş bin Hasan Sin 40 Müsin	313. Ođlu İbrahim Sin 5 Tüvana 1258	314. Kara bıyıklı Ali bin Ahmed Sin 40 Müsin 1252	315. Kumral bıyıklı Osman bin Mehmed Sin 40 Müsin 1252							
316. Karındaşı kır sakallı Yusuf bin Memiş Sin 60 F: fi 5 zilhicce 1253	317. Ođlu kara bıyıklı Mehmed Sin 27	Ođlu Osman T: fi 28 Ramazan1255	318. Diđer ođlu Yakub Sin 19 F: 1257	Ođlu Yusuf T: 1258	319. Diđer ođlu Osman Sin 12 F: 1251	320. Kumral bıyıklı Memiş bin Hüseyin Sin 38 Reft be Asitane 1252	321. Ođlu Osman Sin 7	322. Diđer ođlu Şeker Sin 2						
323. Kara bıyıklı Ali bin Mustafa Sin 40 Müsin 1252	Ođlu Hasan T: 1257	324. Ođlu Abbas Sin 3 F: fi 17 zilhicce 1251	325. Diđer ođlu Osman Sin 1 F: fi 29 Cemaziyelevvel 1252	326. Kumral bıyıklı Ahmed bin Mehmed Sin 32 Reft be Asakir-i Mansure 1251 F: fi 13 Cemaziyelevvel 1252	327. Ođlu Mehmed Sin 15 F: fi 6 Cemaziyelevvel 1252	328. Diđer ođlu Halid Sin 12	329. Diđer ođlu Reşid Sin 10 Tüvana 1252							
330. Diđer ođlu Yunus Sin 6 F:fi 15 Cemaziyelevvel 1252	331. Diđer ođlu Miklat Sin 4 F: fi 29 Cemaziyelevvel 1252	332. Diđer ođlu Mustafa Sin 1	333. Yiđeni Mehmed bin Osman Sin 12	334. Kara sakallı Ahmed bin Osman Sin 55 F: fi 19 Cemaziyelevvel 1252	335. Ođlu Osman Sin 12	336. Diđer ođlu Mehmed Sin 10 Reft be Asakir- i Mansure 1252								
337. Diđer ođlu Hüseyin Sin 7 F: 1252	338. Diđer ođlu Hasan Sin 5 F: fi 2 Cemaziyelevve 1 1252	339. Kır sakallı Mustafa bin Ömer Sin 60 F: fi 11 Cemaziyelevvel 1252	340. Ođlu kara bıyıklı Memiş Sin 30	Ođlu Mustafa T: 1260	Ođlu Ali T: 1258	341. Ođlu Ahmed Sin 2	342. Diđer ođlu Ali Sin 4 F: fi 5 zilhicce 1253	343. Yiđeni kara bıyıklı Ali bin Emin Sin 28 Reft be Bafra 1251 F: fi 22 Cemaziyelevvel 1252						
SAYFA 359														
344. Ođlu Ömer Sin 3 F: 1252	Ođlu Şaban T: 1255	345. Aksakallı Mehmed bin Ali Sin 53	346. Ođlu kumral bıyıklı İbrahim Sin 29	Ođlu Ali T: 1252	347. Diđer ođlu ter bıyıklı Hasan Sin 25 F: fi 11 Cemaziyelevvel 1253	Ođlu Bayram T: 1254	348. Diđer ođlu Hüseyin Sin 20	Ođlu İzzet T: 1262	Ođlu Yakub T: 1252	Ođlu Sadullah T: 1255	349. Diđer ođlu İsmail Sin 16 Reft be Asakir-i Mansure 1251	Ođlu Abdu lkadi r T: 1258	Ođlu Reşid T: 1262	350. Diđer ođlu Reşid Sin 15 F: 1253
351. Diđer ođlu Yunus Sin 12 Reft be Asakir-i Mansure 1254	352. Yiđeni Habib bin Hüseyin Sin 2 F: fi 18 Cemaziyelevvel 1251	353. Kumral bıyıklı Süleyman bin Osman Sin 40 Müsin 1252	354. Ođlu Ömer Sin 4 F: fi 16 Cemaziyelevvel 1252	355. Karındaşı ter bıyıklı Mustafa Sin 28	Ođlu Yakub T: 1255	356. Ođlu Mehmed Ali Sin 3	357. Diđer karındaşı kumral bıyıklı Ahmed							

358. Ođlu Osman Sin 8 Tüvana 1255	359. Diđer ođlu Ali Sin 3	360. Kara sakallı Ömer bin Mustafa Sin 40 F: fi 11 Cemaziyelevvel 1252	361. Yiđeni Mehmed bin Memiř Sin 13	362. Kara bıyıklı Mehmed bin Ahmed Sin 40 Müsin 1252	363. Ođlu Ahmed Sin 15	364. Diđer ođlu Sin 13	Ođlu Mustafa T: fi 17 Rebiulahir 1259	365. Diđer ođlu İbrahim Sin 6 Tüvana 1256		
366. Diđer ođlu Mustafa Sin 4	367. Sarı sakallı Ahmed bin Ahmed Sin 50	368. Ođlu Ali Sin 14	369. İbrahim bin Hasan Sin 15	370. Karındařı Ali Sin 8 F: fi 5 zilhicce 1253	371. Diđer karındařı Hüseyin Sin 10 F: fi 5 zilhicce 1253	372. Ter bıyıklı Ali bin Memiř Sin 25 F: fi 11 Cemaziyelevvel 1252				
373. Ođlu Memiř Sin	374. Sarı sakallı Abdi bin Hasan Sin 40 Müsin 1252	375. Ođlu Hasan Sin 13 F: fi 25 Cemaziyelevvel 1252	376. Diđer ođlu Memiř Sin 7 F: fi 26 Cemaziyelevvel 1252	377. Kumral bıyıklı Mehmed bin İsmail Sin 35	378. Ođlu Mustafa bin Osman Sin 13 F: fi 5 zilhicce 1253	379. Diđer ođlu İsmail Sin 3				
380. Kara sakallı Abdullah bin Abdi Sin 50	381. Ođlu kara bıyıklı Mustafa Sin 30 Reft be Asitane 1252 F: fi 19 Şevval 1252	382. Diđer ođlu Mehmed Sin 8 Tüvana 1255	383. Kumral bıyıklı Mustafa bin Memiř Sin 30 F: 1253	384. Ođlu Memiř Sin 3 F: fi 5 Rebiulahir 1253	385. Kara bıyıklı Osman bin Hasan Sin 32	Ođlu Hasan T: 1255	Ođlu Tayyib T: 1260	386. Ođlu Osman Sin 3		
387. Kara sakallı Ali bin Mustafa Sin 41 F: fi 1 Rebiulevvel 1252	Ođlu Ali T:1255	388. Ođlu Mustafa Sin 13	389. Diđer ođlu Mehmed Sin 8 Tüvana 1255	390. Diđer ođlu Ahmed Sin 4	391. Karındařı kara sakallı Kurt Sin 53 F: fi 12 Rebiulevvel 1252	Ođlu Hasan T: 1252	Ođlu Hüseyin T: 1256	392. Ođlu Ali Sin 10 F: fi 20 Rebiula hir 1262	393. Diđer ođlu Ahmed Sin 4	
394. Diđer karındařı kumral bıyıklı Emin Sin 50	395. Kumral sakallı Durmuş bin Ali Sin 50	396. Ođlu Hasan Sin 13	397. Karındařı sarı sakallı Mehmed Sin 51	398. Ođlu Ali Sin 15 Reft be Asakir-i Mansure 1251	399. Diđer ođlu Osman Sin 13	Ođlu Mustafa T: 1259	400. Diđer ođlu Ahmed Sin 7 Tüvana 1256			
401. Diđer ođlu Mustafa Sin 4 F: fi 15 Rebiulevvel 1252	402. Mustafa bin Ali Sin 13	403. Karındařı Ahmed Sin 8 Tüvana 1255	404. Kara bıyıklı Kurt bin Hüseyin Sin 30 Reft be Bafra 1251	405. Ođlu Hüseyin Sin 5 Tüvana 1258	406. Sarı bıyıklı Mustafa bin Mehmed Sin 25	407. Aksakallı Süleyman bin Ali Sin 60				
408. Ođlu ter bıyıklı Mehmed Sin 23	Ođlu Bayram T: 1258	Ođlu Receb T: 1251	Ođlu Mustafa T: 1255	409. Hafidi Ahmed Sin 2	410. Kumral sakallı Osman bin Mustafa Sin 50	411. Ođlu ter bıyıklı Mustafa Sin 25	412. Diđer ođlu İsmail Sin 12	Ođlu Memiř T: fi 10 Safer 1260	413. Sarı bıyıklı Mustafa bin Ahmed Sin 35 F: fi 25 Cemaziyelevvel 1251	414. Ođlu Ali Sin 5 F: fi 15 Rebiu levvel 1252
415. Diđer ođlu Ahmed Sin 3 F: fi 16 Muharrem 1255	416. Sarı bıyıklı Ömer bin Ahmed Sin 25	Ođlu Hasan T: 1251 F: 1255	417. Ođlu Osman Sin 7	418. Diđer ođlu Hüseyin Sin 3	419. Yiđeni Ali bin Memiř Sin 12 Reft be Bafra 1251 Reft be Asakir-i Mansure 1254	420. Diđer yiđeni Mustafa bin Hasan Sin 13 F: fi 7 Cemaziyelevvel 1251	421. Karındařı Ahmed Sin 13			
422. Diđer karındařı İbrahimSin n 8 F: fi 19 Şevval 1252	Ođlu Yakub T: 1255	423. Diđer karındařı Memiř Sin 6 F: fi 21 Rebiulevvel 1252	424. Mustafa bin Ali Sin 13 Reft be Bafra 1251 F: 1257	425. Karındařı Memiř Sin 11 Tüvana 1252	426. Sarı sakallı Memiř bin Ali Sin 60 F: fi 22 Rebiulevvel 1252	427. Ođlu Ahmed Sin 15	Ođlu Mehmed T: 1259	428. Diđer ođlu Ali Sin 11 Tüvana 1252 F: fi 29 Rebiulevvel 1252		
429. Ter bıyıklı Yakub bin Hasan Sin 30	Ođlu Hüseyin T: 1253	Ođlu Arif T: 1260	430. Ođlu Hasan Sin 5 F: 1253	431. Kır sakallı Ali bin Hasan Sin 50 F: fi 21 Receb 1254	432. Ođlu Ahmed Sin 13 F: fi 5 Receb 1253	433. Diđer ođlu Mahmud Sin 11 F: fi 1 Şaban 1254	434. Diđer ođlu Hasan Sin 5 F: fi 12 Şaban 1252	435. Diđer ođlu İsmail Sin 5 F: fi 21 Cemaziyelev vel 1251		
SAYFA 360.										
436. Diđer ođlu Yakub Sin 2 F: fi 12 Receb 1252	437. Kısa boylu sarı bıyıklı Ömer bin Mehmed Sin 35 Hini tahrirde sehven mebni kayd şod fi	438. Ođlu Mehmed Sin 22 Bu dahi fi minh	439. Kısa boylu siyah bıyıklı Ali bin Mustafa Sin 35 Amen an mahalle-i ?fi 11 zilhicce	440. Ođlu Mustafa T: fi 14 Rebiulevvel						

	11 zilhicce 1254		1257	1257
441. Şâbb-ı emred Ahmed bin Hasan Sin 12 Nukilet be karye-i ?fi 11 Cemaziyelevvel 1258				

Karye-i Setoz Tabii Rize

Müslim

1. Kumral sakallı Hasan Efendizâde Karye İmamı Ahmed Sin 35 F: fi 11 Receb 1251	2. Oğlu Mustafa Sin 8 F: fi 18 Receb 1251	3. Diğer oğlu Mehmed Sin 1	4. Köseoğlu karye muhtar-ı evveli kumral sakallı Osman bin Süleyman Sin 30	Oğlu Mustafa T: 1254	Oğlu Abdulhamid T: 1255	Oğlu Ahmed T: 1258	5. Hacı Ahmed oğlu muhar-ı sani kumral sakallı Osman bin Mehmed Sin 40
6. Oğlu Memiş Sin 20	7. Diğer oğlu Ahmed Sin 10 Tüvana 1252	8. Diğer oğlu Ali Sin 4	9. Aksakallı Süleyman bin Mustafa Sin 65 F: fi 25 Rebiulevvel 1253	10. Oğlu kara sakallı Ahmed Sin 45 F: fi 5 zilhicce 1253	11. Diğer oğlu kumral bıyıklı Ali Sin 30	12. Diğer oğlu ter bıyıklı Mehmed Sin 23	Oğlu Süleyman T: fi 11 Rebiulevvel 1255
13. Diğer oğlu Mustafa Sin 18	14. Hafidi Mehmed bin Ahmed Sin 18 F: fi 14 Rebiulevvel 1252	15. Diğer hafidi Halid bin Ali Sin 5 Tüvana 1255	16. Diğer hafidi Ahmed bin Ali Sin 3	17. Kır sakallı Ahmed bin Mustafa Sin 60 F: fi 8 Safer 1251	18. Oğlu kara bıyıklı Osman Sin 32		

SAYFA 361.

19. Diğer oğlu Mustafa Sin 13	20. Hafidi Mahmud bin Osman Sin 11	21. Diğer hafidi Yakub bin Osman Sin 9 Tüvana 1254	22. Diğer hafidi Mehmed bin Osman Sin 6 Tüvana 1257	23. Diğer hafidi Ahmed bin Osman Sin 2	24. Kır sakallı Yakub bin Ömer Sin 50				
25. Oğlu Mustafa Sin 13	Oğlu Süleyman T: fi 2 Ramazan1261	26. Diğer oğlu mehmed Sin 8 Tüvana 1254	27. Diğer oğlu Ömer Sin 5 Tüvana 1258	28. Sarı bıyıklı Mahmud bin Ali Sin 30	Oğlu Tahir T: 1252	Oğlu Ahmed T: 1258	29. Oğlu Ali Sin 8 Reft be Asakir- i Mansure 1255	30. Diğer oğlu Mustafa Sin 5 Tüvana 1258 F: fi 11 Ramazan1262	31. Kır sakallı Mehmed bin Abdi Sin 50 F: fi 25 Rebiulahir 1256
32. Oğlu Mustafa Sin 9 Tüvana 1254	33. Diğer oğlu Memiş Sin 3	34. Ter bıyıklı Bayram bin Feyzullah Sin 25 F: fi 5 zilhicce 1253	35. Oğlu Mehmed Sin 1 F: fi 25 Cemaziyelevvel 1251	36. Kır sakallı Osman bin Hasan Sin 50 F: fi 5 zilhicce 1253	37. Oğlu Emin Sin 18	Oğlu Osman T: fi 21 Şevval 1254	38. Diğer oğlu Ahmed Sin 9 Tüvana 1254 Reft be Asakir- i Mansure 1254		
39. Yiğeni Mehmed Sin 13	40. Karındaşı Hasan Sin 9 Tüvana 1254	41. Diğer karındaşı Ali Sin 3	42. Kumral bıyıklı Ahmed bin Mustafa Sin 35	Oğlu Ali T: fi 5 Safer 1253	43. Oğlu Mehmed Sin 10 F: fi 11 Ramazan1252	44. Diğer oğlu İsmail Sin 6 F: fi 5 zilhicce 1253	45. Diğer oğlu Mustafa Sin 4 F: fi 5 zilhicce 1253		
46. Diğer oğlu Halid Sin 2	47. Kara bıyıklı Mustafa bin Ahmed Sin 33	Oğlu Mehmed T: 1260	Oğlu Ahmed T: 1255	Oğlu Mahmud T: 1257	48. Oğlu Bayram Sin 5 F: fi 5 zilhicce 1253	49. Diğer oğlu Ahmed Sin 2 F: fi 5 zilhicce 1253	50. Karındaşı ter bıyıklı Mehmed Sin 27 F: fi 5 zilhicce 1253	51. Oğlu Receb Sin 4	52. Sarı sakallı Mustafa bin Mehmed Sin 50 F: fi 5 zilhicce 1253
53. Oğlu Reşid Sin 15 Reft be Asakir-i Mansure 1251	54. Diğer oğlu Mehmed Sin 14 F: fi 5 zilhicce 1253	55. Kumral sakallı Mehmed bin Osman Sin 28	Oğlu Osman T: 1257	Oğlu Bayram T: 1259	56. Karındaşı ter bıyıklı Ahmed Sin 22 F: fi 5 zilhicce 1253	57. Diğer karındaşı Ali Sin 19 F: 1255	58. Diğer karındaşı Hasan Sin 12 F: fi 5 zilhicce 1253	59. Diğer karındaşı Mustafa Sin 11 Tüvana 1252	60. Diğer karındaşı Ömer Sin 9 F: fi 5 zilhicce 1253

61. Diğer karındaşı Hüseyin Sin 5	62. Ter ıyıklı Reşid bin Hasan Sin 20	Ođlu Hasan T: 1256	Ođlu Hasan T: 1260	63. Karındaşı Osman Sin 16	Ođlu Hasan T: 1256	64. Kara sakallı Kurt Ahmed bin Ahmed Sin 40 Müsin 1252	65. Ođlu Mehmed Sin 8 Tüvana 1255	66. Diğer ođlu Osman Sin 3	67. Karındaşı sarı bıyıklı Mustafa Sin 30	Ođlu Ali T: 1252
68. Ođlu Mehmed Sin 3	69. Kırcı sakallı Mehmed bin Ali Sin 35 Müsin 1257	Ođlu Ali T: 1254	70. Ođlu Mustafa Sin 16	71. Diğer ođlu Halid Sin 4	72. Kara sakallı Mustafa bin Mustafa Sin 20	Ođlu Tayyib T: 1257	Ođlu Ali T: 1260	Ođlu Ali T: 1251 F: 1255	73. Karındaşı Ali Sin 20 F: fi 20 Rebiulevvel 1252	74. Yiğeni kumral sakallı Mahmud Sin 30
75. Ođlu Ahmed Sin 4 F: fi 5 zilhicce 1253	76. Mehmed bin Hasan Sin 19	77. Karındaşı Ali Sin 15 F: fi 5 zilhicce 1253	78. Ali bin Ömer Sin 13 F: 1257	79. Ter bıyıklı Kurt bin Ömer Sin 25 Reft be Asakir-i Mansure 1253 F: 1258	80. Kara bıyıklı Mehmed bin Ömer Sin 35 F: 1257	Ođlu Ali T: 1254	81. Ođlu Mustafa Sin 9 Tüvana 1254	82. Diğer ođlu Mehmed Sin 5 Tüvana 1258		
83. Aksakallı Osman bin Mehmed Sin 55 F: fi 6 Rebiulevvel 1254	Ođlu Mustafa T: 1255	84. Ođlu Mehmed Sin 9 F: fi 5 zilhicce 1253	85. Diğer ođlu Mahmud Sin 6 F: fi 5 zilhicce 1253	86. Diğer ođlu Ahmed Sin 3 F: fi 5 zilhicce 1253	87. Kumral sakallı Mehmed bin Mustafa Sin 26	88. Aksakallı Hasan bin Mustafa Sin 70	89. Ođlu sarı bıyıklı Ahmed Sin 30 F: fi 11 Rebiulevvel 1254	Ođlu Ahmed T: 1254		
90. Diğer ođlu ter bıyıklı Mahmud Sin 25	91. Diğer ođlu Ali Sin 16	92. Hafidi Mehmed bin Ahmed Sin 9 F: fi 11 Cemaziyelevvel 1252	93. Diğer hafidi Mustafa bin Ahmed Sin 6	94. Diğer hafidi Mehmed bin Mahmud Sin 2 F: fi 7 Cemaziyelevvel 1251	95. Kırcı sakallı Durmuş bin Hasan Sin 55 Reft İspir fi 18 Rebiulevvel 1252 F: fi 5 zilhicce 1253	96. Ođlu ter bıyıklı Mustafa Sin 22				
97. Diğer ođlu Mehmed Sin 20	98. Diğer ođlu Ahmed Sin 16 Reft be Asakir-i Mansure 1251	99. Diğer ođlu Mahmud Sin 11 Tüvana 1252 F: fi 5 zilhicce 1253	100. Diğer ođlu Hurşid Sin 6 Tüvana 1257	101. Karındaşı kumral sakallı Mehmed Sin 40 Müsin 1252	102. Ođlu Mustafa Sin 21	Ođlu Yunus T: 1260	103. Diğer ođlu Ahmed Sin 18 Nizam 1252			
104. Diğer ođlu Recep Sin 12	105. Diğer ođlu Ali Sin 13	106. Diğer ođlu Mahmud Sin 8 Tüvana 1255	107. Diğer ođlu Osman Sin 7 Tüvana 1256	108. Diğer ođlu Ömer Sin 3	109. Kırcı sakallı Mustafa bin Ömer Sin 50	110. Ođlu Mehmed Sin 15				
SAYFA 362										
111. Kırcı sakallı Ali bin Mustafa Sin 50	Ođlu İsmail T: 1254	112. Ođlu Ahmed Sin 9 Tüvana 1254	113. Diğer ođlu Mustafa Sin 6 Tüvana 1257	114. Diğer ođlu Mehmed Sin 3	115. Diğer ođlu Osman Sin 1	116. Sarı bıyıklı Ahmed bin Mehmed Sin 32	Ođlu Mustafa T: 1252	Ođlu Ahmed T: 1261	117. Ođlu Osman Sin 10 Tüvana 1252	
118. Diğer ođlu Hurşid Sin 5 Tüvana 1258	119. Karındaşı ter bıyıklı Abdurrahim Sin 28	Ođlu Mustafa T: 1254	120. Ođlu Memiş Sin 11 Tüvana 1252	121. Diğer ođlu Hurşid Sin 8 Tüvana 1255	122. Ter bıyıklı Mehmed bin Mustafa Sin 24 Reft be Asitane 1251	Ođlu Ahmed T: 1251	Ođlu Mustafa T: 1255	123. Ter bıyıklı Mustafa bin Memiş Sin 25	124. Karındaşı Bayram Sin 16	Ođlu Memiş T: 1257
125. Diğer karındaşı Ahmed Sin 11 Tüvana 1252 Reft be Asitane 125	Ođlu Ahmed T: 1256	126. Aksakallı Ömer bin Ali Sin 55 F: fi 15 Cemaziyelevvel 1252	127. Ođlu Mustafa Sin 19 Reft be Asitane 1251	128. Diğer ođlu Ahmed Sin 17 Bu dahi	Ođlu Ömer T: 1260	129. Diğer ođlu Mehmed Sin 6 Tüvana 1257 Bu dahi	130. Diğer ođlu Ali Sin 6 Bu dahi Tüvana 1257	131. Kırcı sakallı Ali bin Osman Sin 50	Ođlu Ali T: 1252	
132. Ođlu ter bıyıklı Osman Sin 30 F: fi 5 Rebiulahir 1253	133. Diğer ođlu Mustafa Sin 10 Tüvana 1252	134. Diğer ođlu İsmail Sin 6 Tüvana 1257	135. Diğer ođlu Yunus Sin 3	136. Diğer ođlu Ahmed Sin 6 F: fi 21 Recep 1251 Bi Zeban (dilsiz)	137. Şâbb-ı emred Ali bin Mehmed Sin 16	Ođlu Ahmed T: 1255	138. Karındaşı Mehmed Sin 6 F: fi 5 zilhicce 1253	Ođlu Mustafa T: 1251		
139. Mehmed bin	140. Karındaşı	141. Ter bıyıklı Ali	Ođlu Memiş T: 1256	142. Ođlu Ahmed	143. Karındaşı	Ođlu Hasan T: 1256	144. Sarı sakallı	145. Ođlu	146. Diğer ođlu	Ođlu

Ali Sin 16	Çakır Sin 9 Tüvana 1254	bin Mehmed Sin 28 Reft Kaza-i İspir 1251		Sin 2 Bu dahi	Receb Sin 16 Bu dahi		Ali bin Ahmed Sin 40 Müsin 1252	Mehmed Sin 16	Mustafa Sin 13 Reft kaza-i İspir 1251	
147. Diğer oğlu Ahmed Sin 6 Tüvana 1257		148. Ali bin İbrahim Sin 9 F: fi 9 Şevval 1252		149. Kır sakallı Memiş bin Osman Sin 60 F: fi 6 Cemaziyelevvel 1251		150. Oğlu Mustafa Sin 16	151. Sarı sakallı Mehmed bin Mustafa Sin 40 Müsin 1252	152. Oğlu Ali Sin 16	153. Diğer oğlu Çakır Sin 9 F: fi 9 Cemaziyel evvel 1251	
154. Kır sakallı Mustafa bin Hasan Sin 49		155. Oğlu Ahmed Sin 5 F: fi 5 zilhicce 1253		156. Karındaşı sarı sakallı Ali Sin 40 Müsin 1252	157. Oğlu İsmail Sin 11 Tüvana 1252	158. Ömer bin Memiş Sin 13 F: 1255	159. Sarı sakallı Osman bin Mehmed Sin 40 Müsin 1252	160. Oğlu Ahmed Sin 14	Oğlu Mehmed T: 1258	
161. Kumral sakallı Hasan bin Osman Sin 42 F: fi 20 Cemaziyelevvel 1255		162. Oğlu Osman Sin 19		163. Diğer oğlu Memiş Sin 16 Reft be Asakir-i Mansure 1255	164. Kara bıyıklı Ahmed bin Memiş Sin 30	165. Oğlu Mahmud Sin 7 Tüvana 1256	166. Diğer oğlu Mustafa Sin 3	167. Aksakallı Memiş bin Hasan Sin 60		
168. Oğlu kumral sakallı Osman Sin 40 Müsin 1252	169. Oğlu Ahmed Sin 2 F: fi 8 Rebiulahir 1251		170. Diğer oğlu Hasan bin Memiş Sin 14 Reft be Asakir-i Mansure 1252	171. Diğer oğlu Mehmed Sin 11 F: fi 18 cemaziyelevvel 1251	172. Diğer oğlu Mustafa Sin 9 Tüvana 1254	173. Diğer oğlu Mahmud Sin 3	174. Kara bıyıklı Mahmud bin Mustafa Sin 30	175. Oğlu Abdulkerim T: 1260		
175. Oğlu Ali Sin 13	176. Diğer oğlu Mehmed Sin 7 Tüvana 1256	177. Diğer oğlu Receb Sin 1	178. Ter bıyıklı Mustafa bin Mustafa Sin 22 F: 1252	179. Aksakallı Mehmed bin Mustafa Sin 55	Oğlu Mehmed T: 1254 F: 1260	Oğlu Mustafa T: 1255	Oğlu Ahmed T: 1260	180. Oğlu ter bıyıklı Ahmed Sin 25 F: fi 5 zilhicce 1253	181. Diğer oğlu ter bıyıklı Mustafa Sin 23 F: fi 2 zilhicce 1254	
182. Diğer oğlu Ali Sin 9 Tüvana 1254	Oğlu Memiş T: 1259	183. Sarı sakallı Ahmed bin Süleyman Sin 40 Müsin 1252	184. Oğlu Mahmud Sin 10	Oğlu Mustafa T: 1258	185. Diğer oğlu Mustafa Sin 9 Tüvana 1254 F: fi 6 Muharrem 1255	186. Sarı bıyıklı Ali bin Süleyman Sin 30	187. Oğlu Mehmed Sin 7 Tüvana 1256	188. Diğer oğlu Ahmed Sin 1		
189. Kırca sakallı Mustafa bin Süleyman Sin 45	Oğlu Yunus T: 1254	190. Kara sakallı Ali bin Osman Sin 39 Müsin 1252	191. Oğlu Mustafa Sin 12 Reft kaza-i İspir 1251	192. Diğer oğlu Osman Sin 4 F: fi 5 zilhicce 1253	193. Kara bıyıklı Mehmed bin Osman Sin 35 Reft Kaza-i İspir 1251	Oğlu Yunus T: 1259	Diğeri Kerim T: fi 26 Safer 1259	194. Oğlu Receb Sin 5 Bu dahi	195. Ter bıyıklı Ahmed bin Ali Sin 20 F: fi 8 Receb 1251	
196. Karındaşı Mahmud Sin 16	197. Diğer karındaşı İbrahim Sin 12 F: fi 21 Rebiulevvel 1257	198. Köse sakallı Memiş bin Süleyman Sin 55	199. Oğlu sarı bıyıklı Mahmud Sin 30 Reft İspir 1251	200. Diğer oğlu Mehmed Sin 20	201. Diğer oğlu Ahmed Sin 13 Reft İspir 1251	Oğlu Memiş T: 1260	202. Hafidi Receb Sin 2 Bu dahi			
SAYFA 363										
203. Diğer hafid Receb bin Mustafa Sin 3	204. Kır sakallı Memiş bin Ali Sin 50	205. Oğlu Mahmud Sin 16	Oğlu Ali T: 1258	206. Diğer oğlu Mehmed Sin 13 Reft be Asakir-i Mansure 1255	207. Diğer oğlu Receb Sin 5 Tüvana 1258	208. Kumral sakallı Ahmed bin Ali Sin 40 Müsin 1252 F: fi 5 zilhicce 1253	209. Oğlu Abdulahmid Sin 20			
210. Diğer oğlu mahmud Sin 5	211. Diğer oğlu Mustafa Sin 2	212. Karındaşı Mahmud Sin 31	Oğlu Ali T: 1258	213. Oğlu Mustafa Sin 8 Tüvana 1255	214. Diğer oğlu Bilal Sin 6 Tüvana 1256	215. Sarı sakallı Ahmed bin Hasan Sin 40 Müsin 1252	216. Ter bıyıklı Mehmed Sin 30			
217. Oğlu Mustafa Sin 1	218. Karındaşı Mahmud Sin 16	219. Sarı bıyıklı Mahmud bin İbrahim Sin 30 F: fi 11 zilhicce 1254	220. Oğlu İbrahim Sin 5 F: fi 5 zilhicce 1253	221. Kır sakallı Süleyman bin Ahmed Sin 50 F: fi 5 zilhicce 1253	222. Oğlu kumral bıyıklı Mahmud Sin 27	Oğlu Süleyman T: 1254	223. Oğlu Ali bin Mahmud Sin 6 Tüvana 1257			
224.	225.	226.	227.	228.	229.	230.				

Diğer oğlu Mehmed Sin 3		Oğlu ter bıyıklı Mustafa Sin 20 F: fi 5 zilhicce 1253		Diğer oğlu Yusuf Sin 20		Kır sakallı Osman bin Ahmed Sin 50		Oğlu Ahmed Sin 19		Diğer oğlu Mehmed Sin 11 Tüvana 1252		Ter bıyıklı Mehmed bin Hasan Sin 30 F: fi 17 Muharrem 1255													
231. Karındaşı Ali Sin 15		Oğlu Hasan T: 1256		232. Diğer karındaşı Memiş Sin 13		233. Diğer karındaşı Ömer Sin 8 Tüvana 1255		234. Diğer karındaşı Ahmed Sin 5 Tüvana 1258		235. Receb bin Emin Sin 6 Tüvana 1257		236. Karındaşı Memiş Sin 3		237. Aksakallı Mehmed bin Hasan Sin 55		238. Oğlu Mahmud Sin 20		Oğlu Mustafa T: 1256							
239. Sarı bıyıklı Mehmed bin Emin Sin 35 F: fi 5 zilhicce 1253		Oğlu Emin T: 1252		Oğlu Mustafa T: 1255		240. Oğlu Osman Sin 15		241. Karındaşı ter bıyıklı Ali Sin 23 F: fi 11 Rebiulevvel 1252		242. Diğer karındaşı Mahmud Sin 20		Oğlu Osman T: 1256		243. Diğer karındaşı Osman Sin 16		Oğlu Ömer T: 1261		244. Diğer karındaşı Hüseyin Sin 11 Tüvana 1252		245. Kara bıyıklı Ahmed bin Mustafa Sin 30		Oğlu Mahmud T: 1254			
246. Kır sakallı Mahmud bin Mustafa Sin 50		Oğlu Bilal T: 1259		Oğlu Mahmud T: 1254		Oğlu Yunus T: 1257		Oğlu Hamid T: 1255		247. Oğlu Mustafa Sin 16 Reft be Nizam 1254		248. Diğer oğlu Mehmed Sin 11 Reft be Asakir-i Mansure 1255		249. Diğer oğlu Ahmed Sin 1		250. Hafidi Mustafa bin Hasan Sin 15		Oğlu Hasan T: 1260		251. Yiğeni ter bıyıklı Mustafa bin Ali Sin 25		Oğlu Ali T: 1256		252. Sarı sakallı Mustafa bin Ahmed Sin 50	
253. Oğlu Memiş Sin 11		254. Diğer oğlu Süleyman Sin 8 Tüvana 1255		255. Diğer oğlu Mahmud Sin 3		256. Ahmed bin Osman Sin 14 F: fi 5 zilhicce 1253		257. Kara bıyıklı Hasan bin Ahmed Sin 30 F: fi 5 zilhicce 1253		258. Oğlu Mehmed Sin 4 F: fi 5 zilhicce 1253		259. Kara bıyıklı Kurt bin Memiş Sin 30		Oğlu Memiş T: 1256		260. Oğlu Receb Sin 2 F: fi 1 Receb 1252									
261. Sarı bıyıklı Ali bin Hüseyin Sin 50		Oğlu Cevahir Sin 19 F: fi 15 zilhicce 1254		263. Diğer oğlu Hüseyin Sin 9 Tüvana 1254		264. Diğer oğlu Ahmed Sin 6 Tüvana 1257		265. Mustafa bin Mahmud Sin 8 F: fi 5 zilhicce 1253		266. Karındaşı Mehmed Sin 5 Tüvana 1258		267. Kara sakallı Ahmed bin Mehmed Sin 50		Oğlu Ahmed T: 1254		268. Oğlu ter bıyıklı Mehmed Sin 23 F: fi 11 Rebiulevvel 1258		Oğlu Abdulhamid T: 1254							
269. Diğre Roğlu İbarhim Sin 15 Reft be Asakir-i Mansure 1253		270. Diğer oğlu Osman Sin 14		Oğlu Yakub T: 1260		Oğlu Hasan T: 1255		271. Diğer oğlu Ali Sin 7 Reft be Asakir-i Mansure 1252 F: fi 3 Şaban 1260		Oğlu Mustafa T: 1258		272. Kır sakallı Mustafa bin Mehmed Sin 70		273. Hafidi Mehmed bin Yakub Sin 13 F: fi 5 zilhicce 1253		274. Hafidi Ali bin Yakub Sin 8 Reft be Asakir-i Mansure 1252		275. Diğer hafidi Ahmed Sin 5 F: fi 5 zilhicce 1253							
276. Kır sakallı Memiş bin Mustafa Sin 50 Reft be Erzurum 1252 F: fi 12 Cemaziyelevvel 1258		Oğlu Mustafa T: 1254		277. Oğlu ter bıyıklı Mustafa Sin 25 F: fi 25 Cemaziyelevvel 1252		278. Diğer oğlu Ahmed Sin 13		Oğlu Memiş T: 1262		279. Diğer oğlu Abdurrahman Sin 5 Tüvana 1258		280. Kır sakallı Ahmed bin Hasan Sin 50		281. Oğlu ter bıyıklı Mustafa Sin 26 F: fi 5 Rebiulahir 1253		Oğlu Hasan T: 1254									
282. Diğer oğlu Bilal Sin 13		283. Diğer oğlu Ali Sin 6		284. Diğer oğlu Mehmed Sin 1 F: fi 26 Cemaziyelevvel 1252		285. Sarı sakallı Ali bin Hüseyin Sin 35		Oğlu Memiş T: 1254		286. Oğlu Hasan Sin 15 Reft be Asakir-i Mansure 1252		287. Diğer oğlu Memiş Sin 8 F: fi 21 Rebiulevvel 1252		288. Diğer oğlu Halid Sin 6 F: fi 4 Cemaziyelevvel 1252		289. Kara sakallı Mehmed bin Ahmed Sin 45									
290. Oğlu kumral bıyıklı Ahmed Sin 32		Oğlu Mahmud T: 1258		291. Diğer oğlu ter bıyıklı Mustafa Sin 21 Reft be Oltu 1251		292. Diğre oğlu Ali Sin 9 Bu dahi Reft be Asakir-i Mansure 1255		293. Sarı bıyıklı Mehmed bin Ali Sin 35 Müsin 1257		294. Oğlu Hüseyin Sin 16		295. Diğer oğlu Ali Sin 3		296. Karındaşı kara bıyıklı Mustafa Sin 30		Oğlu Ahmed T: 1254									

SAYFA 364.

297. Oğlu Mehmed		298. Kara sakallı Mehmed		299. Oğlu Bilal		300. Kara bıyıklı Ahmed bin		301. Uzun boylu sarı sakallı Osman bin Mahmud		Oğlu Mahmud		302. Diğer	
------------------	--	--------------------------	--	-----------------	--	-----------------------------	--	---	--	-------------	--	------------	--

Sin 3	bin Hasan Sin 40 Müsin 1252	Sin 1	Süleyman Sin 35 F: fi 2 zilhicce 1254	Sin 45 Amed an mahalle-i Parapol fi 11 Rebiulevvel 1254 F: fi 4 Cemaziyelahir 1258	T: 1255	oğlu Ali Sin 5 Bu dahi
303. Şâbb-ı emred Hüseyin bin Ahmed T: fi 12 Receb 1255			304. Diğer oğlu Mehmed Sin 14 Amed an kayd şode 1257		Oğlu Mustafa T: fi 25 zilhicce 1257	

Karye-i Pulihoz Tabii Rize

Müslim

1. Kırca sakallı Mehmed Efendi bin Hüseyin Sin 45	Oğlu Arif T: 1258	2. Oğlu Mustafa Sin 18 F: fi 5 zilhicce 1254	Oğlu Memiş T: 1252	3. Diğer oğlu Yunus Sin 12 F: 1256	Oğlu	4. Genç Alioğlu Muhtar-ı evvel kumral sakallı Memiş bin Mustafa Sin 40	5. Oğlu ter bıyıklı Mustafa Sin 23	6. Diğer oğlu Hasan Sin 17 Reft be Asakir-i Mansure 1255
7. Diğer oğlu Mehmed Sin 1		8. Mirza Alioğlu mutar-ı sani kumral sakallı Hasan bin Hüseyin Sin 38	9. Oğlu Mustafa Sin 13	10. Diğer oğlu Mahmud Sin 3	11. Diğer oğlu Ali Sin 1	12. Kara sakallı Mustafa bin Ahmed Sin 30 F: fi 5 zilhicce 1253		
13. Karındaşı ter bıyıklı İbrahim Sin 23 F: fi 5 zilhicce 1253	14. Diğer karındaşı Ahmed Sin 17 F: fi 5 zilhicce 1253	15. Ter bıyıklı Hüseyin bin Yavaş Sin 23 F: fi 5 zilhicce 1253	16. Kır sakallı Cevahir bin Memiş Sin 45 F: fi 3 Rebiulevvel 1260	17. Oğlu Hasan Sin 16	Oğlu Hasan T: 1254	18. Diğer oğlu Memiş Sin 15 Reft be Nizam 1254	19. Diğer oğlu Osman Sin 11 Tüvana 1252	
20. Diğer oğlu Mahmud Sin 7 Tüvana 1256		21. Diğer oğlu Şaban Sin 3	22. Hafidi İbrahim bin Hasan Sin 2	23. Sar bıyıklı Ahmed bin Memiş Sin 35 Müsin 1257	24. Oğlu Ali Sin 10 Tüvana 1252	25. Diğer oğlu Mustafa Sin 7 Tüvana 1256	26. Diğer oğlu Mehmed Sin 1	

SAYFA365.

27. Aksakallı Mehmed bin Ömer Sin 80	28. Oğlu kır sakallı Ali Sin 50 F: fi 5 zilhicce 1253	29. Oğlu te rbıyıklı Mustafa Sin 25	Oğlu Mehmed T: 1252	Oğlu Reşid T: 1257	Oğlu Ali T: 1258	30. Diğer oğlu Yunus Sin 20	31. Diğer oğlu Ahmed Sin 15 Reft be Asakir-i Mansure 1252	32. Diğer oğlu Hüseyin Sin 10 Tüvana 1252	33. Diğer oğlu Mehmed Sin 8 F: fi 5 zilhicce 1253
34. Diğer oğlu Mahmud Sin 3		35. Diğer karındaşı Mehmed bin Mehmed Sin 10	36. Kara sakallı Ömer bin Hasan Sin 45 Reft be Bafra 1251	37. Oğlu Mustafa Sin 10 Tüvana 1252	38. Diğer oğlu İbrahim Sin 3	39. Kır sakallı Ali bin Mustafa Si 45	Oğlu Mehmed T: 1256	40. Oğlu kara bıyıklı Mustafa Sin 28	
41. Diğer oğlu Hasan Sin 14	Oğlu Mehmed T: 1257	42. Diğer oğlu Mehmed Sin 8 Tüvana 1255	43. Diğer oğlu Ahmed Sin 7 Tüvana 1256	44. Kumral sakallı Hüseyin bin Dürmuş Sin 40 F: fi 10 Cemaziyelevvel 1251	45. Oğlu Ali Sin 9 Tüvana 1256	Oğlu Mehmed T: 1258	46. Diğer oğlu Mehmed Sin 5 Tüvana 1258	47. Diğer oğlu Mehmed Sin 1	48. Yiğeni Mustafa bin Mehmed Sin 6 Tüvana 1257
49. Karındaşı Hasan Sin 3	50. Diğer yiğeni Mustafa bin Yakub Sin 19	Oğlu Ali T: 1257	51. Karındaşı Ali Sin 15	52. Kır sakallı Osman bin Mehmed Sin 60 F: fi 5 zilhicce 1253	53. Oğlu kara bıyıklı Memiş Sin 30	Oğlu Mahmud T: 1257	Oğlu Mehmed T: 1258	54. Diğer oğlu ter bıyıklı Hüseyin Sin 24	55. Diğer oğlu Mustafa Sin 20 F: fi 5 zilhicce 1253
56. Hafidi Ali bin Memiş Sin 2	57. Aksakallı Emin bin Ahmed Sin 60	58. Oğlu kumral bıyıklı İbrahim Sin 35	Oğlu Mahmud T: 1251	59. Diğer oğlu kara bıyıklı Memiş Sin 30	60. Hafidi kara bıyıklı Mustafa bin Memiş	Oğlu Memiş T: 1252	Oğlu Hüseyin T: 1260	61. Oğlu Hüseyin Sin 8	

	F: fi 11 Cemaziyevvel 1251	Müsin 1257			Sin 40 Müsin 1252			F: fi 5 zilhicce 1253				
62. Kumral sakallı Memiş bin Hasan Sin 35 Müsin 1257	63. Oğlu Mustafa Sin 13	64. Diğer oğlu Hasan Sin 10 Tüvana 1252	65. Diğer oğlu Ali Sin 7 F: fi 5 zilhicce 1253	66. Diğer oğlu Ahmed Sin 5 Tüvana 1258	67. Kır sakallı Mustafa bin Hasan Sin 50	68. Oğlu Memiş Sin 14 F: fi 29 zilhicce 1258	69. Diğer oğlu Hüseyin Sin 12					
70. Diğer oğlu Mahmud Sin 7 Tüvana 1256	71. Aksakallı Hasan bin Hüseyin Sin 80 F: fi 5 zilhicce 1253	72. Oğlu kara sakallı Ahmed Sin 35 F: fi 5 zilhicce 1253	Oğlu Mehmed T: 1251	73. Oğlu Ali Sin 1	74. Karındaşı kara bıyıklı Osman Sin 40 Müsin 1252	Oğlu Receb T: 1251	Oğlu Ali T: 1256	75. Oğlu İbrahim Sin 7 Tüvana 1256	76. Diğer karındaşı kara bıyıklı Ali Sin 38 Müsin 1254	Oğlu Mahmud T: 1256		
77. Oğlu Hasan Sin 5 Tüvana 1258	78. Diğer oğlu Mehmed Sin 3	79. Diğer oğlu Osman Sin 1	80. Kara sakallı Hasan Sin 40 Müsin 1252	Oğlu Ahmed T: 1259	Oğlu Mustafa T: 1256	81. Oğlu Ali Sin 18	Oğlu Yunus T: 1256	82. Aksakallı Ali bin İbrahim Sin 60	83. Oğlu sarı bıyıklı Hasan Sin 30 F: fi 5 zilhicce 1258	Oğlu Mehmed T: 1258	Oğlu Hasan T: 1258	Oğlu Ali T: 1251
84. Oğlu Memiş Sin 2	85. Diğer oğlu İbrahim Sin 1 F: fi 5 zilhicce 1253	86. Diğer oğlu kumral bıyıklı Hüseyin Sin 25 Reftbe Erzurum 1252	Oğlu Mehmed T: 1257	87. Diğer oğlu Yunus Sin 20 Bu dahi	Oğlu Süleyman	88. Kara bıyıklı Memiş bin Mustafa Sin 30	Oğlu Mustafa T: 1258	89. Oğlu Mahmud Sin 2 F: fi 5 zilhicce 1253	90. Diğer oğlu Mustafa Sin 1 F: fi 5 zilhicce 1253			
91. Kumral sakallı Salih bin Memiş Sin 40 Müsin 1252	92. Oğlu Osman Sin 13 F: fi 5 zilhicce 1253	93. Diğer oğlu Mustafa Sin 8 Tüvana 1254	94. Aksakallı Memiş bin Mustafa Sin 70 F: fi 5 zilhicce 1253	95. Oğlu Hasan Sin 48 F: fi 5 zilhicce 1253	96. Oğlu Ömer Sin 2	97. Kumral bıyıklı Ahmed bin Memiş Sin 35 Müsin 1257						
98. Oğlu Yunus Sin 8 F: fi 5 zilhicce 1253	99. Diğer oğlu İbrahim Sin 4	100. Kara sakallı Hasan bin Osman Sin 40 Müsin 1252 F: 1257	Oğlu Ömer T: 1251	101. Oğlu Salih Sin 10 Tüvana 1252	102. Diğer oğlu Osman Sin 7 Tüvana 1256	103. Diğer oğlu Hasan Sin 3	104. Yiğeni Mustafa bin Ali Sin 5 F: 1259					
105. Kumral sakallı Abdi bin Hasan Sin 40 Müsin 1252	106. Oğlu Hasan Sin 18	Oğlu Mustafa T: 1256 F: 1257	107. Diğer oğlu Hüseyin Sin 13 Reft be Asakir-i Mansure 1255	108. Diğer oğlu Aziz Ali Sin 3 F: fi 5 zilhicce 1253	109. Diğer oğlu Mehmed Sin 1	110. Karındaşı kara bıyıklı Mahmud Sin 35 Müsin 1257	111. Oğlu Ahmed Sin 7 Tüvana 1256					
112. Diğer oğlu Mustafa Sin 2	113. Ter bıyıklı Mustafa bin Mustafa Sin 22 F: fi 5 zilhicce 1257	Oğlu Ali T: 1251	114. Yiğeni Mahmud bin İbrahim Sin 8 F: fi 5 zilhicce 1253	115. Karındaşı Hasan Sin 5 Tüvana 1258	116. Kara sakallı Hüseyin bin İbrahim Sin 35 Reft be Bafra 1251 Fevt	117. Oğlu Memiş Sin 15	Oğlu Hasan T: 1257	118. Diğer oğlu Ahmed Sin 1				
SAYFA366												
119. Aksakallı Mehmed bin İsmail Sin 45	120. Oğlu Mustafa Sin 18 F: fi 5 zilhicce 1253	121. Diğer oğlu Hüseyin Sin 15 Reft be Asakir-i Mansure 1252	122. Diğer oğlu Yakub Sin 7 F: fi 5 zilhicce 1253	123. Yiğeni Memiş bin Abdurrahman Sin 18 Reft be Bafra 1251	Oğlu Ali T: 1258	124. Karındaşı kumral bıyıklı Ali Sin 35 F: fi 5 zilhicce 1253						
125. Sarı bıyıklı Hüseyin bin Ahmed Sin 30	126. Oğlu Mustafa Sin 3	127. Kır sakallı Osman bin Mehmed Sin 60	128. Oğlu kara bıyıklı Memiş Sin 40 Müsin 1252	129. Oğlu Ali Sin 4	130. Diğer oğlu Ahmed Sin 2	131. Oğlu kara sakallı Hasan Sin 35 Müsin 1257						

132. Diğer oğlu İbrahim Sin 16 F: fi 25 Receb 1256	133. Diğer oğlu Mustafa Sin 15	134. Kara sakallı Hasan bin İbrahim Sin 40 F: 1252	135. Oğlu ter bıyıklı Mustafa Sin 20	Oğlu Ali T: 1257	136. Diğer oğlu Ahmed Sin 15	137. Diğer oğlu İbrahim Sin 9 F: fi 21 Rebiulevvel 1252	138. Diğer oğlu Ali Sin 7 F: fi 11 Rebiulevvel 1252		
139. Diğer oğlu Mahmud Sin 2 F: fi 21 Rebiulevvel 1252	140. Ter bıyıklı Mustafa bin Yakub Sin 20 F: fi 5 zilhicce 1253	141. Karındaşı Hasan Sin 17	142. Diğer karındaşı Yakub Sin 8 Tüvana 1255	143. Kara sakallı Mahmud bin Ahmed Sin 40 Müsin 1252	144. Oğlu Ahmed Sin 20	Oğlu Ali T: 1257	145. Diğer oğlu Ali Sin 15		
146. Diğer oğlu Memiş Sin 10 Tüvana 1252	147. Diğer oğlu Osman Sin 5 Tüvana 1258	148. Diğer oğlu Yunus Sin 3	149. Kır sakallı Hüseyin bin Memiş Sin 50	150. Oğlu Memiş Sin 20	151. Diğer oğlu Ahmed Sin 15	152. Diğer oğlu Mustafa Sin 8 Tüvana 1255	Oğlu Osman T: 1256		
153. Kara sakallı Ali bin Hasan Sin 40 Müsin 1252	154. Oğlu Ahmed Sin 21	Oğlu Ahmed T: 1256	155. Kara bıyıklı Osman bin Mustafa Sin 30	156. Oğlu Mahmud Sin 10 Tüvana 1252	157. Diğer oğlu Durmuş Sin 5 Tüvana 1258	158. Diğer oğlu İbrahim Sin 3	159. Kara bıyıklı Hasan bin Mustafa Sin 30		
160. Kumral bıyıklı Memiş bin Yusuf Sin 30	Oğlu Yusuf T: 1252	Oğlu Ömer T: 1251	161. Oğlu Hasan Sin 1	162. Ter bıyıklı Mustafa bin Ahmed Sin 25	Oğlu Ahmed T: 1256 F: 1258	163. Karındaşı Hüseyin Sin 15 F: fi 5 zilhicce 1253	164. Ter bıyıklı Hasan bin Mustafa Sin 26	165. Oğlu Mustafa Sin 2 T: 1256	166. Karındaşı Ahmed Sin 22 F: fi 5 zilhicce 1253
167. Oğlu Hüseyin Sin 3	168. Mahmud bin Mehmed Sin 18	Oğlu Ahmed T: 1256	169. Karındaşı Mustafa Sin 14	Oğlu Memiş T: 1256	170. Aksakallı Ahmed bin Memiş Sin 60	171. Oğlu kumral bıyıklı Memiş Sin 40 Müsin 1252	172. Diğer oğlu sarı bıyıklı Ali Sin 32	Oğlu Memiş T: 1258	173. Diğer oğlu ter bıyıklı İbrahim Sin 27 Reft be Asakir-i Mansure 1256
174. Diğer oğlu Mustafa Sin 15	175. Hafidi Oman bin Memiş Sin 8 Tüvana 1255	176. Diğer hafidi Ahmed Sin 6 Tüvana 1257	177. Diğer hafidi Mahmud Sin 4	178. Diğer hafidi Mustafa Sin 1	179. Kumral bıyıklı Memiş bin Durmuş Sin 40 Müsin 1252				
180. Oğlu Hasan Sin 15	Oğlu Hüseyin T: 1253	Oğlu Halil T: 1257	181. Diğer oğlu İbrahim Sin 7 Reft be Asakir-i Mansure 1255	182. Diğer oğlu Halid Sin 2	183. Kır sakallı Hüseyin bin Ali Sin 50	184. Oğlu Hasan Sin 5 F: fi 18 Rebiulevvel 1260	185. Diğer oğlu Mustafa Sin 2	186. Kır sakallı Memiş bin Ali Sin 60	Oğlu Memiş T: 1260
187. Oğlu kara bıyıklı Ali Sin 30	188. Oğlu Mustafa Sin 1	189. Karındaşı ter bıyıklı Ahmed Sin 23 F: fi 5 zilhicce 1253	190. Diğer karındaşı Mustafa Sin 15	191. Diğer karındaşı Mahmud Sin 2	192. Ter bıyıklı Receb bin Mustafa Sin 20 Reft be Bursa 1251	193. Karındaşı Yakub Sin 13			
194. Diğer karındaşı Molla Sin 0 F: fi 21 Receb 1252	195. Diğer karındaşı Ameş Sin 4	196. Kır sakallı Ömer bin Ali Sin 49	197. Oğlu kara bıyıklı Hasan Sin 30	Oğlu Ömer T: 1257	198. Diğer oğlu Hüseyin Sin 20	Oğlu Ali T: 1253	Oğlu Mustafa T: 1256	199. Diğer oğlu Mehmed Sin 15	200. Diğer oğlu Ali Sin 12
201. Kumral sakallı Mustafa bin Ahmed Sin 50 F: fi 8 Ramazan1251	202. Oğlu ter bıyıklı Ahmed Sin 25 F: 1256	203. Diğer oğlu Hasan Sin 14	204. Diğer oğlu Mehmed Sin 11 F: fi 8 Ramazan1251	205. Diğer oğlu Mehmed Sin 2	206. Kara sakallı İsmail bin Ahmed Sin 40 Müsin 1252	Oğlu Mustafa T: 1253	207. Kır sakallı Hasan bin Mehmed Sin 60		

SAYFA367

208. Oğlu ter	209. Oğlu Ali	210. Diğer oğlu	211. Karındaşı	212. Diğer	213. Diğer	Oğlu Hasan T: 1256	214. Ter bıyıklı	Oğlu Hasan T: 1256	Oğlu Ali T: 1256
------------------	------------------	--------------------	-------------------	---------------	---------------	-----------------------	---------------------	-----------------------	---------------------

bıyıklı Yakub Sin 27	Sin 2	Mehmed Sin 1	Hüseyin Sin 22 Reft be Erzurum 1252	karındaşı Mustafa Sin 13 Reft be Asakir-i Mansure 1255	karındaşı Mahmud Sin 10 Tüvana 1252		Ahmed bin Ali Sin 27				
215. Oğlu Halid Sin 2	216. Diğer oğlu Mehmed Sin 1	217. Karındaşı Memiş Sin 13	Oğlu Hasan T: 1259	218. Diğer karındaşı Hasan Sin 8 Tüvana 1255	219. Kara bıyıklı İbrahim bin Mehmed Sin 45 Reft be Asitane 1251	220. Oğlu Yunus Sin 13	221. Ter bıyıklı Hasan bin Hasan Sin 25	222. Yiğeni Hüseyin bin Memiş Sin 13 F: 1256			
223. Kara bıyıklı İbrahim bin Ahmed Sin 40 Müsin 1252	224. Oğlu Ahmed Sin 5 Tüvana 1258	225. Diğer oğlu Mustafa Sin 3	226. Kır sakallı Hüseyin bin Memiş Sin 45 Reft be Bursa 1251	227. Oğlu kara bıyıklı Yakub Sin 25 Reft be Bursa 1251 Nukılet be mahalle-i Hazavit fi 11 Receb 1254	228. Diğer oğlu ter bıyıklı Mustafa Sin 22	Oğlu Mahmud T: 1258	229. Diğer oğlu Osman Sin 17				
230 Diğer oğlu memiş Sin 15 Reft be Asakir-i Mansure 1251	231. Diğer oğlu Hasan Sin 10 Tüvana 1252	232. Diğer oğlu Ali Sin 1	233. Kır sakallı Mustafa bin İbrahim Sin 50	234. Oğlu kara bıyıklı İbrahim Sin 25	Oğlu Hasan T: 1258	Oğlu Ahmed T: 1251	Oğlu Mehmed T: 1256	Oğlu Hasan T: 1255	235. Diğer oğlu Hasan Sin 18	236. Karındaşı kara sakallı Ahmed Sin 40 Müsin 1252 F: fi 25 Rebiulevvel 1256	Oğlu Dursun T: 1251
237. Oğlu Ali Sin 17	Oğlu Ahmed T: 1257	238. Diğer oğlu Mustafa Sin 15	239. Diğer karındaşı sarı bıyıklı memiş Sin 38	Oğlu İsmail T:1256	240. Oğlu Ömer Sin 30	241. Diğer oğlu Hasan Sin 17	242. Diğer oğlu Halid Sin 8 Tüvana 1255	243. Diğer karındaşı kara sakallı Hüseyin Sin 36 F: fi 5 zilhicce 1253	Oğlu Ali T: 1251	244. Oğlu Mehmed Sin 4	
245. Ter bıyıklı Hasan bin İbrahim Sin 22	246. Karındaşı Ahmed Sin 20	Oğlu Ahmed T: 1254	247. Diğer karındaşı Yunus Sin 15	248. Kara bıyıklı Hüseyin bin Ali Sin 40 Müsin 1252	249. Oğlu Mustafa Sin 18	250. Diğer oğlu Memiş Sin 15	251. Diğer oğlu Mustafa Sin 3				
252. Kır sakallı Ömer bin Ömer Sin 60			Oğlu Ali T: 1253			253. Oğlu Mustafa Sin 15		254. Diğer oğlu Memiş Sin 13			

SAYFA368

Mahalle-i Singaz

Müslim

1. Kara sakallı Ali bin Ahmed Sin 50	Oğlu Ali T: 1259	2. Oğlu kara bıyıklı Ahmed Sin 25	3. Oğlu Mehmed Sin 1	4. Karındaşı Hasan Sin 5 F: fi 5 zilhicce 1254	5. Kır sakallı Memiş bin Ali Sin 60 F: fi 5 zilhicce 1253	6. Oğlu Yunus Sin 7 F: fi 5 zilhicce 1253	7. Oğlu kara bıyıklı Ali Sin 30 F: fi 12 Safer 1254 Çolaktır	8. Oğlu Mustafa Sin 13 F: fi 5 zilhicce 1253	9. Diğer oğlu Halid Sin 5		
10. Kara bıyıklı Ali bin Ömer Sin 30 F: fi 5 zilhicce 1253 Çolaktır	Oğlu Ali T: 1255	11. Oğlu Mustafa Sin 2 F: 1256	12. Kır sakallı Mehmed bin Ahmed Sin 55	13. Oğlu Hasan Sin 11 Tüvana 1252	14. Diğer oğlu Ahmed Sin 5 Tüvana 1258	15. Karındaşı kara bıyıklı Osman Sin 40 Müsin 1252	Oğlu Mehmed T: 1257	Oğlu Ahmed T: 1258	16. Diğer karındaşı kara bıyıklı Ali Sin 35	Oğlu Meh med T: 1253	17. Oğlu Mustafa Sin 10 F: fi 10 Şaban 1251
18. Diğer oğlu Hürşid Sin 5 Tüvana 1258	19. Diğer oğlu Halid Sin 3	20. Diğer oğlu Yunus Sin 1 F: fi 5 zilhicce 1253	21. Diğer karındaşı kara bıyıklı İbrahim Sin 33	Oğlu Mahmud T: 1252	Oğlu Hasan T: 1257	22. Kara bıyıklı Osman bin Ali Sin 35	Oğlu Ali T: 1260	23. Karındaşı kara bıyıklı Mahmud Sin 30 F: fi 11 Ramazan1252	24. Oğlu Halid Sin 2		
25.	26.	27.	28.	29.	Oğlu	30.	31.	Oğlu Memiş	Oğlu Zekerıyya	Oğlu Tahir	32.

Ömer bin Ali Sin 13	Karındaşı Hüseyin Sin 6	Diğer karındaşı Hasan Sin 6 Tüvana 1257	Kara sakallı Hasan bin Memiş Sin 40 Müsin 1252	Oğlu Memiş Sin 9 Tüvana 1254	Ahmed T: 1260	Aksakallı Memiş bin Mustafa Sin 60	Oğlu kara bıyıklı Mustafa Sin 28	T: 1257	T: 1253	T: 256	Oğlu Reşid Sin 3 F: fi 25 Rebiulevvel 1252
33. Diğer oğlu Halid Sin 1	34. Diğer oğlu Çakır Sin 15 F: fi 18 Safer 1252	35. Kumral sakallı Hasan bin Mehmed Sin 40 Müsin 1252	Oğlu Mehmed T: 1259	36. Oğlu Hüseyin Sin 13 F: fi 15 Ramazan 1252	37. Diğer oğlu İsmail Sin 5	38. Kır sakallı Osman bin Ahmed Sin 60 F: fi 9 Ramazan 1258	39. Oğlu ter bıyıklı Hasan Sin 22	Oğlu Osman T: 1260			
40. Diğer oğlu Mahmud Sin 1 F: 1251	41. Kır sakallı Ali bin Hüseyin Sin 50	42. Oğlu Hüseyin Sin 13	Oğlu Hasan T: 1257	43. Diğer oğlu Hasan Sin 7 F: fi 5 zilhicce 1253	44. Diğer oğlu Hurşid Sin 5 F: fi 21 Rebiulevvel 1252	45. Diğer oğlu Mustafa Sin 4	46. Kumral sakallı Memiş bin Hüseyin Sin 45	Oğlu Mustafa T: 1251			
47. Oğlu Ahmed Sin 13	48. Diğer oğlu Yunus Sin 8 Tüvana 1255	49. Diğer oğlu Yakub Sin 5 Tüvana 1258	50. Diğer oğlu Receb Sin 3	51. Karındaşı sarı bıyıklı Mehmed bin Hüseyin Sin 35 Müsin 1257	Oğlu Ali T: 1256	52. Oğlu Mahmud Sin 10 Tüvana 1252	53. Diğer oğlu Hurşid Sin 1				
54. Hasan bin Memiş Sin 20	55. Karındaşı Mustafa Sin 16 Reft be Asakir-i Mansure 1255 F: fi 2 Muharrem 1259	56. Diğer karındaşı Mahmud Sin 11 Tüvana 1252	57. Kumral sakallı Emin bin Ahmed Sin 40	Oğlu Mehmed T: 1252	58. Oğlu Ahmed Sin 13 Reft be Asakir-i Mansure 1251 F: fi 17 Safer 1254	59. Diğer oğlu Mahmud Sin 8 Tüvana 1255	60. Diğer oğlu Yunus Sin 6 Tüvana 1257				
61. Diğer oğlu Mustafa Sin 4	62. Diğer oğlu Mehmed Sin 2	63. İnce bıyıklı Mehmed bin Ali Sin 32 Reft be Asitane 1252	64. Karındaşı ter bıyıklı Mustafa Sin 27	Oğlu Ahmed T: 1257	Oğlu Mustafa T: 1258	65. Diğer karındaşı Hüseyin Sin 18	66. Diğer karındaşı Yunus Sin 10 Tüvana 1252	67. Kır sakallı Ahmed bin Mustafa Sin 51			
68. Oğlu ter bıyıklı Memiş Sin 25 F: fi 5 zilhicce 1253	69. Diğer oğlu Yunus Sin 15	Oğlu Ahmed T: 1258	Oğlu Mehmed T: 1258	Oğlu Hasan T: 1260	70. Kır sakallı Mustafa bin Mustafa Sin 60	Oğlu Ali T: 1256	71. Oğlu Ali Sin 5 F: fi 16 Receb 1254	72. Diğer oğlu Hüseyin Sin 3 F: fi 5 zilhicce 1253	73. Diğer oğlu Memiş Sin 1 F: fi 5 zilhicce 1253	74. Aksakallı Memiş bin Osman Sin 70 F: fi 5 zilhicce 1253	
75. Oğlu kara bıyıklı Mahmud Sin 40 Müsin 1252	Oğlu Memiş T: 1256	76. Oğlu Reşid Sin 5	77. Diğer oğlu Yunus Sin 2 F: fi 17 Receb 1254	78. Diğer oğlu kara bıyıklı Ali Sin 35 F: fi 5 zilhicce 1253	79. Oğlu Osman Sin 4 F: fi 5 zilhicce 1253	80. Diğer oğlu Hasan Sin 2 F: fi 5 zilhicce 1253	81. Diğer oğlu kara bıyıklı Mustafa Sin 25	Oğlu Memiş T: 1260			
82. Diğer oğlu Mehmed Sin 3 F: fi 5 Receb 1252	83. Memiş bin Osman Sin 15	84. Karındaşı Hüseyin Sin 10 Tüvana 1252	85. Diğer karındaşı Ali Sin 8 Tüvana 1255 F: 1255	86. Aksakallı Hasan bin Abdi Sin 70 F: fi 5 zilhicce 1253	87. Oğlu kumral bıyıklı Memiş Sin 45 F: fi 5 zilhicce 1253	Oğlu İbrahim T: 1260	88. Diğer oğlu Kumralbıyıklı Mahmud Sin 42	Oğlu Hasan T: 1258	Oğlu İbrahim T: 1252		

SAYFA 369

89. Oğlu Ali Sin 3 F: fi 5 zilhicce 1253	90. Diğer oğlu sarı bıyıklı Mustafa Sin 35 Müsin 1257	91. Diğer oğlu Receb Sin 13 F: fi 21 Receb 1254	92. Kır sakallı Ahmed bin Mustafa Sin 55 F: fi 5 zilhicce 1253	93. Oğlu kara bıyıklı Mehmed Sin 40 Müsin 1252 F: fi 5 zilhicce 1253	94. Oğlu Ahmed Sin 5 Tüvana 1258	95. Diğer oğlu kara sakallı Hüseyin Sin 36 F: 1251				
96. Diğer oğlu kara bıyıklı Mustafa	Oğlu Hüseyin T: 1252	Oğlu Mehmed T: 1257	97. Diğer oğlu ter bıyıklı Mahmud	98. Diğer oğlu Hasan Sin 13	99. Kır sakallı Hasan bin Mustafa	100. Oğlu Mehmed Sin 13	Oğlu Ali T: 1259	Oğlu Hasan T: 1257	101. Diğer oğlu Receb Sin 10	102. Diğer oğlu Abdulaziz

Sin 31			Sin 25	Nukilet be mahalle-i Mağalaoz 1251	Sin 50				Sin 5 Tüvana 1258
103. Aksakallı Mustafa bin Mustafa Sin 65	104. Oğlu ter bıyıklı Ömer Sin 25	105. Diğer oğlu Osman Sin 19 F: fi 15 Safer 1254	106. Kara bıyıklı Hasan bin Ali Sin 40 Reft be Asakir-i Mansure 1252	107. Karındaşı ter bıyıklı Osman Sin 27 Reft be Asitane 1251 F: fi 11 Şaban 1254	108. Diğer karındaşı ter bıyıklı Ahmed Sin 24 F: fi 18 Rebiulevel 1252	109. Diğer oğlu İbrahim Sin 13 F: fi 25 Ramazan 1254			

Mahalle-i Kaluharaf

1. Kumral sakallı Hasan bin Abdi Sin 45	2. Oğlu ter bıyıklı Mahmud Sin 22 F: fi 5 zilhicce 1253	3. Oğlu Bilal Sin 1	4. Diğer oğlu Sin 11 Tüvana 1252	5. Diğer oğlu Yunus Sin 1	6. Yiğeni sarı bıyıklı Mehmed bin Ahmed Sin 35 Müsin 1257	Oğlu Mustafa T: 1251	7. Oğlu Hasan Sin 1	
8. Kır sakallı Emin bin Memiş Sin 50	Oğlu Hasan T: 1251	9. Oğlu Mahmud Sin 15 F: fi 5 zilhicce 1253	10. Diğer oğlu Yunus Sin 10 Tüvana 1253 F: fi 5 zilhicce 1253	11. Kır sakallı Hasan bin Mehmed Sin 60	12. Oğlu ter bıyıklı Ali Sin 25	Oğlu Hasan T: 1259	13. Diğer oğlu ter bıyıklı Mehmed Sin 24 F: fi 11 Rebiulevel 1255	14. Diğer oğlu Ahmed Sin 13 Reft be Samsun 1255
15. Diğer oğlu Mustafa Sin 6 F: fi 5 zilhicce 1253	16. Yiğeni kumral bıyıklı Mehmed Sin 40 Reft be Asitane 1251	17. Oğlu Ahmed T: 1256	18. Oğlu Mustafa Sin 5 Tüvana 1258	19. Diğer oğlu Şaban Sin 2	20. Aksakallı Emin bin Hasan Sin 60	21. Oğlu ter bıyıklı Ali Sin 28	22. Oğlu Hasan T: 1257	23. Diğer oğlu Yakub Sin 19
24. Diğer oğlu Mustafa Sin 13 Reft be Asakir-i Mansure	25. Diğer oğlu İsmail Sin 10 Tüvana 1253	26. Oğlu Mehmed T: 1258	27. Kara bıyıklı Ahmed bin Mehmed Sin 40 Müsin 1252	28. Oğlu Mustafa Sin 5	29. Diğer oğlu Ali Sin 5	30. Diğer oğlu Mehmed Sin 2	31. Ter bıyıklı Mustafa bin Ahmed Sin 28 F: fi 25 Receb 1256	32. Oğlu Ahmed T: 1251
33. Kumral bıyıklı Hasan bin Ali Sin 30 Reft be Asitane 1251	34. Karındaşı kara bıyıklı Mehmed Sin 40 Müsin 1252	35. Oğlu Ali Sin 5 Tüvana 1258	36. Diğer oğlu Memiş Sin 3	37. Diğer karındaşı Mahmud Sin 20 Reft be Erzurum 1252	38. Kır sakallı Emin bin İbrahim Sin 60	Oğlu Hasan T: 1256	Oğlu Mustafa T: 1251	39. Kara sakallı Hüseyin bin Memiş Sin 40 Müsin 1252
40. Oğlu Mustafa Sin 17 Reft be Erzurum 1252	41. Diğer oğlu Memiş Sin 10 Tüvana 1253	42. Diğer oğlu Ahmed Sin 3	43. Ter bıyıklı Hasan bin Memiş Sin 35	44. Oğlu Mahmud T: 1251	45. Mahmud bin Yahya Sin 19 F: fi 5 zilhicce 1253	46. Karındaşı Hurşid Sin 10 Tüvana 1253 F: fi 5 zilhicce 1253	47. Kara sakallı Ahmed bin Mustafa Sin 45	48. Oğlu Mustafa T: 1251

SAYFA 370.

49. Oğlu Hasan Sin 19	Oğlu Mahmud T: 1259	Oğlu Ahmed T: 1259	50. Diğer oğlu Mehmed Sin 13 F: fi 14 Rebiulevel 1258	Oğlu Mustafa T: 1258	51. Diğer oğlu Hüseyin Sin 6 Tüvana 1258	52. Diğer oğlu Kibar Sin 4	53. Aksakallı Mustafa bin Ali Sin 80 F: fi 11 Rebiulevel 1252	54. Oğlu sarı sakallı Ali Sin 40 F: fi 21 Rebiulahir 1252	55. Oğlu Mustafa Sin 8 Tüvana 1255
56. Diğer oğlu Abdulaziz Sin 6 Tüvana 1257	57. Diğer oğlu Mehmed bin Mustafa Sin 19	58. Aksakallı Süleyman bin Memiş Sin 60 F: fi 5 zilhicce 1253	59. Oğlu ter bıyıklı Recep Sin 24 F: fi 5 zilhicce 1253	60. Diğer oğlu Mahmud Sin 12	Oğlu Ahmed T: 1258	61. Diğer oğlu Mehmed Sin 9 Tüvana 1254	62. Ter bıyıklı İsmail bin Memiş Sin 29		
63. Oğlu memiş Sin 2	64. Kumral bıyıklı Osman bin Ahmed Sin 40 Müsin 1252	65. Oğlu Mehmed Sin 7 Tüvana 1256	66. Diğer oğlu Mustafa Sin 4	67. Hasan bin Ali Sin 12 F: fi 5 zilhicce 1253	68. Karındaşı Mahmud Sin 9 F: fi 5 zilhicce 1253	69. Diğer karındaşı Mustafa Sin 7 Tüvana 1256	70. Diğer karındaşı Ali Sin 4		
71. Aksakallı Ali bin Mustafa Sin 60	72. Oğlu ter bıyıklı Memiş Sin 24	73. Oğlu Mahmud T: 1251	74. Oğlu Ali T: 1257	75. Diğer oğlu Mehmed Sin 13	76. Oğlu Mehmed T: 1258	77. Hafidi Mustafa bin Memiş	78. Sarı bıyıklı Hasan bin Mustafa	79. Oğlu Ahmed Sin 13	80. Diğer oğlu Mustafa

							Sin 3	Sin 35 Reft be Asakir-i Mansure 1251 F: fi 24 zilhicce 1252	Nukilet be karye-i Mişona 1258	Sin 3
72. Sarı bıyıklı Kurt oğlu Memiş Sin 35 Müsin 1257	Oğlu Hüseyin T: 1259	73. Oğlu Mahmud Sin 2	Oğlu Memiş T: 1257	74. Kır sakallı Hasan bin Ali Sin 60 F: fi 17 Rebiulevvel 1259	75. Oğlu ter bıyıklı İsmail Sin 25 F: fi 5 Rebiulahir 1253	Oğlu Mehmed T: 1251	76. Diğer oğlu Mustafa Sin 20 Reft be Asakir-i Mansure 1251 F: fi 5 zilhicce 1253	77. Diğer oğlu Osman Sin 18	Oğlu Hasan T: 1259	78. Kara sakallı Ömer bin Hasan Sin 45
79. Oğlu Temel Sin 3	80. Diğer oğlu Yunus Sin 1 F: fi 5 Ramazan1252	81. Kır sakallı Yakub bin Mehmed Sin 50	82. Oğlu Ali Sin 19	83. Diğer oğlu Mehmed Sin 17 Reft be Nizam 1254	84. Kara sakallı Ahmed bin Mehmed Sin 40 F: fi 2 Şevval 1252	Oğlu Hüseyin T: 1251	85. Kır sakallı Ahmed bin Mehmed Sin 55			
86. Oğlu Memiş Sin 132	87. Diğer oğlu Mustafa Sin 6 Tüvana 1257	88. Kara sakallı Yavaşoğlu Ömer bin İbrahim Sin 45	89. Oğlu Hasan Sin 19	Oğlu Ahmed T: 1256	90. Diğer oğlu Hurşid Sin 13 F: fi 5 zilhicce 1253	91. Kırca sakallı Mehmed bin Yakub Sin 45	Oğlu Ahmed T: 1257	92. Aksakallı Ali bin Hüseyin Sin 70 F: 1257		
93. Oğlu kara bıyıklı Salih Sin 30	94. Diğer oğlu ter bıyıklı Yusuf Sin 25 F: 1257	95. Diğer oğlu Osman Sin 19	96. Hafidi Mustafa bin Salih Sin 9 Tüvana 1254	97. Diğer hafidi İslam bin Yusuf Sin 6 Tüvana 1257	98. Diğer hafidi Hasan bin Yusuf Sin 4	99. Diğer hafidi Musa bin Hasan Sin 13	Oğlu orta boylu kara bıyıklı Yakub Sin 25 Amed an mahalle-i Pulihoz fi 11 Receb1254			

371.

Karye-i Veroz Tabii Rize

Müslim

1. Kır sakallı Osman bin Mustafa Sin 50	2. Oğlu Yahya Sin 19 F: fi 5 zilhicce 1253	3. Diğer oğlu Mustafa Sin 16 F:fi 5 Cemaziyelevvel 1252	4. Diğer oğlu Ahmed Sin 15	Oğlu Ahmed T: 1257	Oğlu Bayram T: 1260	Oğlu Yahya T: 1259	5. Kanburoğlu kara sakallı Osman bin Ahmed muhtar- ı evvel Sin 27 F: 1254	6. İstiboğlu kumral sakallı Mehmed bin Osman muhtar-ı sani karye-i mezbur Sin 30 F: fi 5 Cemaziyelevvel 1252	Oğlu Mehmed T: 1254				
7. Sarı bıyıklı Mustafa Sin 25 F: 1252	8. Kara sakallı Mustafa bin Ali Sin 35 Müsin 1257	9. Oğlu Mustafa Sin 7 F: fi 15 Receb 1259	10. Diğer oğlu Hüseyin Sin 5	11. Diğer oğlu Mustafa Sin 3	12. Diğer oğlu Mahmud Sin 1	13. Kır sakallı Hasan bin Ali Sin 50	14. Oğlu Must afa Sin 1						
15. Kara bıyıklı Ahmed binAli Sin 33	16. Oğlu Mustafa Sin 4	17. Kara bıyıklı Memiş bin Ali Sin 40 Müsin 1252	Oğlu Mehmed T: 1257	18. Oğlu Osman Sin 8	19. Kır sakallı Ali bin Memiş Sin 52	20. Oğlu kumral Bıyıklı Yusuf Sin 17	Oğlu Abdulaziz T: 1252	21. Diğer oğlu Mehme d Sin 17	22. Kır sakallı Ahmed bin Abdi Sin 55 F: fi 2 Cemaziyelev vel 1258				
23. Oğlu ince bıyıklı Mehmed Sin 27	Oğlu Mehmed T: 1254	Oğlu Osman T: 1257	24. Oğlu İsmail Sin 2	25. Diğer oğlu ter bıyıklı Osman Sin 25	Oğlu Mustafa T: 1256	26. Diğer oğlu Mustafa Sin 20	Oğlu Mustafa T: 1257	27. Diğer oğlu Ali Sin 17 Reft be Nizam 1253	28. Kara sakallı Mahmud bin Mustafa Sin 33	Oğlu Osman T: 1251	29. Karındaş ı kara bıyıklı Mehmed Sin 30	Oğlu Musta fa T: 1253	Oğlu Ahme d T: 1256
30. Kara bıyıklı	Oğlu Mustafa	Oğlu Halid T: 1256	31. Oğlu	Oğlu İslam	32. Yiğeni Mustafa	Oğlu Yahya T: 1261	33. Diğer yiğeni Ali	34. Sarı sakallı	Oğlu İsmail T: 1252	35. Oğlu Ali	36. Diğer		

Hasan bin Mehmed Sin 41 F: fi 19 Cemaziyelevvel 1259	T: 1256		Mahmud Sin 13	T: 1258	bin Mahmud Sin 18		bin Mehmed Sin 13 Reft be Asakir-i Mansure 1255	Ahmed bin Ali Sin 40 Müsin 1252 F: fi 1 Receb 1252		Sin 18 Reft be Asakir-i Mansure 1251	oğlu Mehmed Sin 33 F: fi 11 Receb 1252			
37. Diğer oğlu Yakub Sin 8 F: fi 15 Receb 1252	38. Diğer oğlu Mustafa Sin 2 F: fi 16 Receb 1252	39. Aksakallı İbrahim bin Mustafa Sin 80 Reft be Bursa 1251 F: fi 11 Safer 1254	40. Oğlu ter bıyıklı Mustafa Sin 27 F: fi 5 Receb 1252	41. Kumral bıyıklı Osman bin Ahmed Sin 40 Müsin 1252	Oğlu Mustafa T: 1257	42. Sarı bıyıklı Hasan bin Durmuş Sin 40 Müsin 1252	Oğlu Mustafa T: 1252	43. Oğlu Mehmed Sin 5 F: fi 19 Receb 1252						
44. Kara bıyıklı Osman bin Memiş Sin 42	45. Oğlu Mehmed Sin 5 Tüvana 1258	46. Diğer oğlu Ali Sin 3	47. Aksakallı Mustafa bin Hasan Sin 55	48. Oğlu sarı bıyıklı Hasan Sin 32 Reft be Tuna 1251	49. Diğer oğlu Kösece Sin 29	Oğlu Halid T: 1260	Oğlu Mustafa T: 1255	50. Kara bıyıklı Osman bin Mustafa Sin 45 F: fi 15 Safer 1254	Oğlu Osman T: 1251					
51. Oğlu Mustafa Sin 19 F: fi 5 zilhicce 1253	52. Diğer oğlu Memiş Sin 20	Oğlu Ahmed T: 1256	Oğlu Mahmud T: 1259	53. Diğer oğlu Tahir Sin 10 Tüvana 1253	54. Diğer oğlu Ahmed Sin 6 F: fi 5 zilhicce 1253	55. Diğer oğlu Dursun Sin 2 F: fi 5 zilhicce 1253	56. Kara bıyıklı Yakub bin Mustafa Sin 40 Müsin 1252	Oğlu Ömer T: 1254	Oğlu Mahmud T: 1254 F: 1255	57. Oğlu Receb Sin 20 Nuklet be karye-i Humrik 1261				
58. Diğer oğlu Hurşid Sin 19	Oğlu Mustafa T: 1251	59. Diğer oğlu Mahmud Sin 2	60. Kara bıyıklı Mehmed bin Abdurrahim Sin 30	Oğlu Arif T: 1261	Oğlu Zekeriyya T: 1252 F: 1252	Oğlu İsmail T: 1255	Oğlu Yahya T: 1253	61. Oğlu Memiş Sin 1	62. Sarı Mehmed bin Ömer Sin 40 Müsin 1252	Oğlu Dursun T: 1261	63. Oğlu Ahmed Sin 5 F: fi 5 Cemaziyelevvel 1252	64. Diğer oğlu Ali Sin 2 F: fi 11 Cemaziyelevvel 1251	65. Karında şı ter bıyıklı Memiş Sin 22	Oğlu Mustafa T: 1252
66. Diğer karındaşı Reşid Sin 15 Reft be Asakir-i Mansure 1255 F: fi 16 Receb 1259	67. Aksakallı Abdurrahim bin Mustafa Sin 55 F: fi 15 Cemaziyelevvel 1252	68. Oğlu Mustafa Sin 19	Oğlu Mehmed T: 1257	69. Diğer oğlu Yakub Sin 25 F: fi 18 Cemaziyelevvel 1252	70. Diğer oğlu İsmail Sin 7 Tüvana 1256	71. Kır sakallı Mustafa bin Abdi Sin 65	72. Oğlu kumral bıyıklı Mehmed Ali Sin 30 F: fi 5 zilhicce 1253	Oğlu Yunus T: 1251 F: 1252						
73. Diğer oğlu Ahmed Sin 15	Oğlu Ahmed T: 1259	74. Diğer oğlu Temel Sin 2	75. Ahmed bin Mehmed Sin 16 F: 1252	76. Kumral bıyıklı İbrahim bin Memiş Sin 28 F: fi 5 Cemaziyelevvel 1252	Oğlu Osman T: 1251 F: 1252	77. Oğlu Memiş Sin 1 F: 1253	78. Ter bıyıklı Memiş bin Durmuş Sin 25 Reft be Bursa 1251 F: fi 19 Receb 1252	79. Oğlu Durmuş Sin 1 F: fi 11 Cemaziyelevvel 1251	80. Kumral sakallı Ali bin Ahmed Sin 40 Müsin 1252	Oğlu Mustafa T: 1255				
80. Oğlu Reşid Sin 18	Oğlu Hasan T: 1261	81. Diğer oğlu Ahmed Sin 9 Tüvana 1254	82. Diğer oğlu Memiş Sin 7	83. Diğer oğlu Mustafa Sin 4	84. Diğer oğlu Ömer Sin 1 F: fi 5 Cemaziyelevvel 1252	85. Tebası Hasan bin Mustafa Sin 15	87. Kır sakallı Derviş bin Mustafa Sin 50							

SAYFA372

88. Oğlu ter bıyıklı Hurşid Sin 20	Oğlu Abdulkerim T: 1258	Oğlu Tahir T: 1252	89. Diğer oğlu Mustafa Sin 9 Tüvana 1254	90. Diğer oğlu Memiş Sin 6	91. Aksakallı Abdurrahman bin Mustafa Sin 60	92. Oğlu ter bıyıklı Osman Sin 22 F: fi 17 Şevval 1259	93. Diğer oğlu İsmail Sin 20 F: fi 6 Receb 1252	94. Diğer oğlu Ömer Sin 6 F: fi 29 Receb 1252				
95. Osman bin Memiş Sin 11 F: fi 5 zilhicce 1253	96. Karındaşı Memiş Sin 6	97. Ter bıyıklı İbrahim bin Emin Sin 22	Oğlu Ali T: 1259	98. Sarı bıyıklı Memiş bin Mustafa Sin 30	Oğlu Ali T: 1256	Oğlu Mahmud T: 1259	99. Ter bıyıklı Ömer bin Osman Sin 28	100. Oğlu Osman Sin 1 F: fi 15 Cemaziyelevvel 1251	101. Sarı bıyıklı Osman bin Hüseyin Sin 30	Oğlu Hasan T: 1252	Oğlu Ahmed T: 1261	102. Oğlu Receb Sin 1 F: fi 18 Cemaziyelevvel 1251
103. Kumral sakallı	104. Oğlu sarı bıyıklı	Oğlu Ahmed T: 1259	105. Diğer oğlu ter	106. Diğer oğlu Mustafa	107. Diğer oğlu Ahmed	108. Diğer oğlu	109. Diğer oğlu İsmail					

Osman bin Mustafa Sin 50	Yakub Sin 30 Asitaanede 1252		bıyıklı Abdurrahman Sin 25 Reft be Asakir-i Mansure 1252	Sin 20 Reft be Asakir-i Mansure 1252 F: fi 18 Şevval 1252	Sin 7 F: 1252	Mehmed Sin 5 F: fi 5 Cemaziyelevvel 1252	Sin 2		
110. Sarı bıyıklı Ömer bin Mustafa Sin 35 Müsin 1257	Oğlu Ahmed T: 1255	Oğlu Mustafa T: 1259	111. Tebası Ahmed bin Emin Sin 10 F: fi 1 Muharrem 1259	112. Mehmed bin Ahmed Sin 13	Oğlu Ahmed T: 1261	113. İbrahim bin Ali Sin 15 Reft be Asitane 1252 F: fi 22 Şaban 1252	114. Karındaşı Mehmed Sin 13	115. Diğer karındaşı Ahmed Sin 6	116. Diğer karındaşı Mustafa Sin 7 F: fi 19 Receb 1252
117. Kara sakallı Emin bin Mehmed Sin 40 Müsin 1252 F: fi 5 Cemaziyelevvel 1252	118. Oğlu Yakub Sin 14 F: fi 3 Cemaziyelevvel 1252	119. Diğer oğlu Mehmed Ali Sin 10 F: fi 8 cemaziyelevvel 1252	120. Ter bıyıklı Osman bin Osman Sin 25 Reft be Asitane 1252	121. Sarı bıyıklı Memiş bin Ahmed Sin 40 Reft be Bursa 1251 F: fi 27 Ramazan1254	Oğlu Memiş T: 1255	122. Oğlu Ahmed Sin 5 Tüvana 1258	123. Diğer oğlu Receb Sin 1		
124. Sarı bıyıklı Mehmed bin Yusuf Sin 30 Reft be Bursa 1251 F: fi 5 zilhicce 1253	125. Karındaşı ter bıyıklı İbrahim Sin 25	126. Kır sakallı Ahmed bin Ali Sin 50 F: 1252	127. Oğlu Osman Sin 13 F: 1252	128. Yiğeni Ali Sin 16	129. Kara bıyıklı Memiş bin Ali Sin 35 Reft be Tuna 1251	Oğlu Ahmed T: 1255	130. Oğlu Mustafa Sin 1 F: fi 19 Cemaziyelevvel 1251	131. Kumral bıyıklı Mahmud bin Mehmed Sin 40 Müsin 1252 F: 1252	
132. Oğlu Mehmed Sin 19 Reft be Asakir-i Mansure 1251	133. Diğer oğlu Hasan Sin 14 F: 1252	134. Diğer oğlu Ahmed Sin 1 F: 1252	135. Ali bin Ahmed Sin 18 F: 1252	136. Köse bıyıklı Ömer bin Ali Sin 30 F: fi 20 Cemaziyelevvel 1254	137. Ter bıyıklı Ali bin İbrahim Sin 22	Oğlu Osman	Oğlu İbrahim T: 1255	138. Karındaşı Mustafa Sin 22 Reft be Asitane 1251 F: fi 13 Ramazan1252	139. Diğer karındaşı Osman Sin 15
140. Ali bin Ömer Sin 18 Reft be Asitane 1252 F: fi 15 Şaban 1252	141. Kumral Mehmed bin Ali Sin 35 Reft be Nizam 1252	Oğlu Ali T: 1256	142. Oğlu Ömer Sin 5 F: 1255	143. Diğer oğlu Mustafa Sin 1	144. Karındaşı ter bıyıklı Yahya Sin 23 Reft be Asitane 1251	145. Kara bıyıklı Ali bin Ömer Sin 40 Müsin 1252	146. Karındaşı Ahmed Sin 7 F: fi 5 Cemaziyelevvel 1252	147. Kara bıyıklı Abdulaziz bin Memiş Sin 28 Reft be Nizam 1252	
148. Oğlu Hasan Sin 3	149. Karındaşı ter bıyıklı Ahmed Sin 25	150. Kra sakallı Salih bin Osman Sin 40	Oğlu Ahmed T: 1255	151. Oğlu Hüseyin Sin 10 Tüvana 1253	152. Diğer oğlu Mehmed Sin 7 TüvanaA 1256	153. DDiğer oğlu Hasan Sin 7 Tüvana 1256	154. Diğer oğlu Osman Sin 5 Tüvana 1258	155. Karındaşı ter bıyıklı Memiş Sin 22	
156. Diğer karındaşı Ali Sin 13	157. Mustafa bin İbrahim Sin 15	Oğlu Memiş T: 1258	158. Karındaşı Mehmed Sin 13 Reft be Asakir-i Mansure 1252	159. Diğer karındaşı Ömer Sin 7 Tüvana 1256	160. Diğer karındaşı Dursun Sin 5 Tüvana 1258	161. Kara bıyıklı Osman bin Mustafa Sin 30	Oğlu Mustafa T: 1254	162. Kumral bıyıklı Ahmed bin Mustafa Sin 28 Reft be Erzurum 1251 Nukilet be mahalle-i Kanboz fi 25 Receb1254	
163. Oğlu Mustafa Sin 5 Nukilet be budahi	164. Diğer oğlu Hasan Sin 1 Nukilet be bu dahi	165. Karındaşı ter bıyıklı Ömer Sin 25	Oğlu Mustafa T: 1255	Oğlu Memiş	166. Oğlu Reşid Sin 1	167. Ter bıyıklı Ali bin Mustafa Sin 25	168. Karındaşı Memiş Sin 17 F: 1255	169. Diğer karındaşı Mahmud Sin 14 Reft be Asakir-i Mansure 1252	
170. Aksakallı Mustafa bin Ali Sin 55 F: fi 17 Şaban 1252	171. Oğlu Ali Sin 17 F: fi 17 Şaban 1252	172. Diğer oğlu Memiş Sin 15 F: fi 17 Şaban 1252	173. Diğer oğlu Osman Sin 13 F: fi 17 Şaban 1252	174. Diğer oğlu Hasan Sin 3 F: fi 17 Şaban 1252	175. Diğer oğlu Ahmed Sin 3 F: fi 17 Şaban 1252	176. Kumral bıyıklı Ahmed bin Osman Sin 30 F: fi 19 Rebiulevvel 1252	177. Oğlu Mehmed Sin 12 F: fi 27 Rebiulevvel 1252		
178.			179.			180.			

Diğer oğlu Hasan Sin 11 Tüvana 1252 F: fi 2 zilhicce 1252	Diğer oğlu Osman Sin 7 F: fi 2 zilhicce 1252	Diğer oğlu Ali Sin 4 F: fi 8 zilhicce 1252
--	--	--

SAYFA373.

181

Orta boylu şâbb-ı emred Mehmed bin Durmuş

Sin 10

Amed an kaza-i İspir fi 11 Safer1255

Karye-i Gülgen Der Vadii Mezbur Tabii Rize

Müslim

1. Kır sakallı Molla Salih bin Mehmed Sin 50 F: fi 20 Şevval 1255	2. Oğlu ter bıyıklı Tahir Sin 26	Oğlu Ahmed T: 1255	Oğlu Mehmed T: 1260	Oğlu İslam T: 1255	3. Hafidi Mehmed Sin 2	4. Aksakallı Ali bin Osman Sin 55 F: fi 20 Şevval 1255 Muhtar-ı evvel	5. Kara sakallı Ahmed Sin 34	Oğlu Hüseyin T: 1258	Oğlu Ali T: 1259	6. Diğer oğlu kumral bıyıklı Mustafa Sin 37 Müsin 1254	Oğlu Salih T: 1254	7. Diğer oğlu Hüseyin Sin 7 F: fi 2 Safer 1251		
8. Hafidi Osman bin Ahmed Sin 13 F: 1252		9. Diğer hafidi İsmail Sin 8 Reft be Asakir-i Mansure 1252		10. Diğer hafidi Ömer Sin 5 F: fi 5 Cemaziyelevvel 1255		11. Diğer hafidi Ali Sin 3 F: fi 5 Cemaziyelevvel 1252		12. Diğer hafidi Hüseyin bin Mustafa Sin 13 F: fi 5 zilhicce 1253		13. Diğer hafidi Hasan Sin 7		14. Diğer hafidi Yakub Sin 1 F: fi 5 zilhicce 1253		
15. Hacı ömer oğlu kır sakallı Ömer bin Ali muhtar-ı sani Sin 50			16. Oğlu ter bıyıklı Mustafa Sin 25		17. Diğer oğlu Mehmed Ali Sin 12		18. Diğer oğlu Abdulkerim Sin 3		19. Mustafa bin Hasan Sin 14 F: 1255			20. Ter bıyıklı Yakub bin Ahmed Sin 25		
21. Sarı sakallı Mustafa bin Memiş Sin 40 Müsin 1252	Oğlu Mehmed T: 1252	22. Oğlu Hasan Sin 3 F: 1252	23. Karındaşı Mehmed Sin 12	24. Ter bıyıklı Ömer bin Ahmed Sin 25	25. Karındaşı Mehmed Sin 20	26. Oğlu Ahmed Sin 1 F: 1255	27. Kır sakallı Ali bin Mustafa Sin 50 Reft kaza-i ? 1251 F: 1252	28. Oğlu ter bıyıklı Ahmed Sin 25 Bu dahi	Oğlu Mustafa T: 1251	Oğlu Ali T: 1258				
29. Diğer oğlu Mehmed Sin 14 Reft be Nizam 1252		30. Diğer oğlu Yakub Sin 12		31. Diğer oğlu Hasan Sin 10 Reft be Asakir-i Mansure 1251		32. Aksakallı Ali bin Ahmed Sin 23 F: fi 25 Şevval 1255		33. Oğlu sarı bıyıklı Mustafa Sin 40 Müsin 1252 F: fi 28 Şevval 1255		34. Oğlu Ali Sin 12 F: fi 5 Cemaziyelevvel 1252			35. Diğer oğlu İsmail Sin 7	
36. Diğer oğlu Reşid Sin 3	37. Diğer oğlu İbrahim Sin 1 F: fi 5 Cemaziyelevvel 1252	38. Karındaşı kumral bıyıklı Şaban Sin 35 Müsin 1257		39. Oğlu Hasan Sin 12		Oğlu Mustafa T: 1261		40. Diğer oğlu Yakub Sin 8 Tüvana 1255		41. Diğer oğlu Memiş Sin 4		42. Diğer karındaşı kumral bıyıklı Mehmed Sin 30		Oğlu Yakub T: 1252

SAYFA374

43. Aksakallı Hasan bin Ahmed Sin 60	44. Kara sakallı Osman bin Mehmed Sin 50	Oğlu Ahmed T: 1253	45. Oğlu ter bıyıklı Mehmed Sin 21		Oğlu Bayram T: 1252		46. Diğer oğlu Mustafa Sin 16 Reft be Nizam 1252		47. Diğer oğlu Ali Sin 13		48. Diğer oğlu Yakub Sin 5 Tüvana 1258		49. Kara sakallı Mehmed bin Mustafa Sin 45	
50. Oğlu Mustafa Sin 3 F: fi 5 zilhicce 1253			51. Diğer oğlu Reşid Sin 3 F: 1255		52. Yiğeni Ahmed bin Süleyman Sin 5		53. Karındaşı Ali Sin 4 F: fi 5 zilhicce 1252		54. Aksakallı Mustafa bin Mehmed Sin 80		55. Oğlu kara bıyıklı Yakub Sin 38 Reft be Bafra 1251		56. Osman bin Mustafa Sin 16 Reft be Asakir-i Mansure 1251	
57. Kumral bıyıklı Yakub bin Ali	Oğlu Receb T: 1251	58. Ali bin Civelek Sin 20	Oğlu Ali T: 1260	Oğlu Mehmed T: 1251	59. Karındaşı Abdurrahim Sin 15	60. Kara sakallı Memiş bin	Oğlu Hasan T: 1252	Oğlu İsmail T: 1256	Oğlu Ömer T: 1260	61. Oğlu Mehmed Sin 19 F: fi 25	Oğlu Mustafa T: 1256	62. Diğer oğlu Mustafa Sin 14	63. Diğer oğlu Hasan	

Sin 28 Reft be Asitane 1252 F: 1255					Reft be Asakir-i Mansure 1251	Mustafa Sin 41					zilhicce 1251		Reft be Asakir-i Mansur e 1251	Sin 7 Tüva na 1256					
64. Diğer oğlu Şaban Sin 1 F: 1251			65. Kara sakallı Ali bin Mustafa Sin 40 Müsin 1252		66. Oğlu Cevahir Sin 8 Tüvana 1255 Reft be Asakir-i Mansure 1255		67. Diğer oğlu Reşid Sin 5 Tüvana 1258		68. Diğer oğlu Mustafa Sin 2 F: fi 5 Şevval 1261		69. Kumral bıyıklı Ahmed bin Mustafa Sin 40 Müsin 1252		70. Oğlu Mustafa Sin 3 F: fi 5 Cemaziyele vvel 1252						
71. Diğer oğlu Mehmed Sin 1	72. Karındaşı sarı bıyıklı Yakub Sin 35 Müsin 1257	Oğlu Kamil T: 1258	Oğlu Ali T: 1252	Oğlu Memiş T: 1255	73. Oğlu Mustafa Sin 7 Tüvana 1256	74. Diğer oğlu Abdulkerim Sin 3	75. Karındaşı ter bıyıklı Hüseyin Sin 25	Oğlu Mustafa T: 1254	Oğlu Hasan T: 1256	76. Oğlu Ali Sin 4	77. Diğer oğlu Mehmed Sin 2	78. Yunus bin Ahmed Sin 20	Oğlu Ahmed T: 1258	Oğlu Meh med T: 1256	Oğ lu Ha san T: 12 59				
79. Karındaşı Ali Sin 17 F: fi 5 Cemaziyelevvel 1252			80. Aksakallı Ömer bin Mehmed Sin 60		Oğlu Hasan T: 1253		81. Oğlu sarı bıyıklı Mustafa Sin 40 Müsin 1252 F: fi 5 zilhicce 1252		82. Oğlu Hüseyin Sin 7 F: 1252		83. Diğer oğlu Yakub Sin 5 Tüvana 1258		84. Diğer oğlu Ahmed Sin 2 F: 1252		85. Karındaşı Hasan Sin 18 Reft be Asakir-i Mansure 1252				
86. Diğer karındaşı Mehmed Sin 15			Oğlu Osman T: fi 20 Receb 1260		87. Diğer Mahmud Sin 8 Tüvana 1255		88. Diğer karındaşı Ali Sin 2		Kumral sakallı Yakub bin Mehmed Sin 35 Müsin 1257		90. Oğlu Mehmed Sin 10 Tüvana 1253		91. Aksakallı Kurt bin Ahmed Sin 42		92. Oğlu Ahmed Sin 11 Tüvana 1252				
93. Diğer oğlu Mustafa Sin 2			94. Karındaşı kara bıyıklı Süleyman Sin 40 Reft be Samsun 1251		95. Oğlu Mehmed Sin 12		96. Diğer oğlu Mustafa Sin 10 Tüvana 1253		97. Diğer oğlu Hasan Sin 8 Tüvana 1255		98. Diğer oğlu Yunus Sin 5 Tüvana 1258		99. Kara bıyıklı Ahmed bin Ahmed Sin 35 Reft be Bursa 1252						
100. Aksakallı Emin bin Mustafa Sin 55 F: 1255			101. Oğlu ter bıyıklı Mustafa Sin 25		102. Diğer oğlu Abdi Sin 1		103. Aksakallı Mehmed bin Mustafa Sin 55 F: fi 11 Şevval 1252		104. Oğlu ter bıyıklı İsmail Sin 20 F: fi 5 Receb 1252		105. Diğer oğlu Hüseyin Sin 13		106. Diğer oğlu Yakub Sin 10 Tüvana 1253						
107. Diğer oğlu Yunus Sin 2 F: fi 5 Cemaziyelevvel 1252		108. Sarı bıyıklı Mustafa bin Ali Sin 40 Müsin 1252		Oğlu Hüseyin T: 1258		Oğlu Ahmed T: 1252		109. Oğlu Osman Sin 14		110. Diğer oğlu Mehmed Sin 3		111. Diğer oğlu Ali Sin 1		112. Kara bıyıklı Salih bin İbrahim Sin 35 Tüvana 1257		113. Köse sakallı İbrahim bin Mehmed Sin 40 Müsin 1252 F: fi 5 Cemaziye levvel 1252			
114. Oğlu Şaban Sin 10 Tüvana 1253		115. Diğer oğlu Mustafa Sin 5 Tüvana 1258		116. Diğer oğlu Mehmed Sin 2		117. Aksakallı Hüseyin bin Ali Sin 70		118. Oğlu Ömer Sin 16		Oğlu Ömer T: 1252 F: 1255		Oğlu Abdurrahim T: 1260		119. Diğer oğlu Reşid Sin 8 Tüvana 1255		120. Diğer oğlu Ahmed Sin 10 Tüvana 1253		121. Diğer oğlu Mustafa Sin 3	
122. Kara bıyıklı Ali bin Ömer Sin 40 Reft İspir 1251		123. Kır bıyıklı Mehmed bin Ali Sin 50 Reft İspir 1251		Oğlu Ahmed T: 1253 F: 1255		Oğlu Ali T: 1252		124. Oğlu Mustafa Sin 8 Tüvana 1255 Bu dahi		125. Diğer oğlu Ali Sin 3 Bu dahi		126. Diğer oğlu Osman Sin 2 Bu dahi		127. Kara bıyıklı Ali bin Memiş Sin 40 Müsin 1252 F: fi 25 Receb 1256		128. Oğlu Mustafa Sin 7 Tüvana 1256		129. Diğer oğlu Ahmed Sin 4	
SAYFA375																			
130. Diğer oğlu Osman Sin 1		131. Osman bin Mustafa Sin 16		132. Karındaşı Mehmed Sin 13 Nukilet be mahalle- i ?1254		133. Diğer karındaşı Ahmed Sin 10 Tüvana 1252 Bu dahi		134. Kara sakallı Mustafa bin Ali Sin 50		135. Oğlu Ali Sin 6		136. Diğer oğlu Mehmed Sin 5 Tüvana 1258		137. Kır sakallı Ahmed bin Hüseyin Sin 60					

138. Ođlu ter bıyıklı Mustafa Sin 26 Reft be Samsun 1251	139. Diđer ođlu Mehmed Sin 6 Reft be Asakir-i Mansure 1255	140. Kır sakallı Ali bin Mustafa Sin 60	141. Ođlu ter bıyıklı Hüseyin Sin 25 F: fi 27 Cemaziyelevvel 1252	142. Diđer ođlu Mustafa Sin 12 Reft be Asakir-i Mansure 1257	143. Diđer ođlu Mehmed Sin 8 Tüvana 1255	Ođlu Yakub T: 1260	144. Diđer ođlu Abdülkerim Sin 4 F: fi 11 Safer 1251	
145. Kara bıyıklı Bayram bin Durmuş Sin 40 F: fi 11 Cemaziyelevvel 1252	Ođlu Mustafa T: 1251	146. Ođlu Mehmed Sin 2 F: fi 14 Cemaziyelevvel 1252	147. Sarı bıyıklı Mustafa bin Yusuf Sin 40 Reft be Samsun 1251 F: fi 5 Cemaziyelevvel 1252	148. Sarı bıyıklı Salih bin Ahmed Sin 38 Müsin 1254	Ođlu Mehmed T: 1256	149. Ođlu Ahmed Sin 2	150. Kır sakallı Kurt bin Mehmed Sin 50	151. Ođlu Mustafa Sin 13 Reft be Nizam 1252
152. Diđer ođlu Mehmed Sin 7 F: fi 5 Cemaziyelevvel 1252		153. Diđer ođlu Ali Sin 3 F: fi 18 rebiulevveş 1252	154. Diđer ođlu Ahmed Sin 1 F: fi 18 Receb 1252	155. Aksakallı Yusuf bin Hasan Sin 60 F: fi 21 Cemaziyelevvel 1252	156. Ođlu ter bıyıklı Şaban Sin 25	157. Diđer ođlu Hasan Sin 12	158. Diđer ođlu Mehmed Sin 4	
159. Aksakallı Mehmed bin Hasan Sin 65	160. Ođlu Mustafa Sin 3	161. Diđer ođlu Receb Sin 3	162. Kır sakallı Mehmed bin Ahmed Sin 50	163. Ođlu ter bıyıklı Ahmed Sin 25	164. Diđer ođlu Osman Sin 7 Tüvana 1256	165. Diđer ođlu Mustafa Sin 5	166. Diđer ođlu Mehmed Sin 3	
167. Hasan bin Ali Sin 12	Ođlu Ahmed T: 1260	168. Karındaşı Kahraman Sin 7 F: fi 11 Rebiulevvel 1252	169. Sarı sakallı Balta Mustafa Sin 50	170. Ođlu ter bıyıklı Mehmed Sin 27	171. Diđer ođlu ter bıyıklı Hasan Sin 25	172. Diđer ođlu Ali Sin 13	173. Diđer ođlu Yakub Sin 10 Reft be Asakir-i Mansure 1252	
174. Diđer ođlu Mahmud Sin 9 Reft be Asakir-i Mansure 1252		175. Diđer ođlu Ahmed Sin 6 Tüvana 1257	176. Diđer ođlu Tahir Sin 5 Tüvana 1258	177. Diđer ođlu Süleyman Sin 3	178. Hafidi Mustafa bin Mehmed Sin 5	179. Diđer hafidi Mehmed bin Mehmed Sin 3	180. Diđer hafid Abdülkerim bin Mehmed Sin 1	
181. Kır sakallı Ahmed bin Ali Sin 55	182. Kır sakallı Mehmed bin Ali Sin 60	183. Ođlu ter bıyıklı Ömer Sin 27 Reft be Nizam 1252	184. Diđer ođlu ter bıyıklı Mustafa Sin 25	Ođlu Osman T: 1256	185. Diđer ođlu Ahmed Sin 12 Reft be Asakir-i Mansure 1251	186. Kara bıyıklı Ömer bin Mehmed Sin 40 Müsin 1252	Ođlu Hasan T: 1260	187. Karın daşı Ahmed Sin 12
188. Mehmed bin Ali Sin 15 Reft be Nizam 1252		189. Sarı bıyıklı Mehmed bin Mustafa Sin 34	190. Köse sakallı Ali bin İbrahim Sin 60 F: fi 14 Cemaziyelevvel 1251	191. Ođlu ter bıyıklı İbrahim Sin 24 F: fi 5 zilhicce 1253	192. Diđer ođlu Mehmed Sin 4	193. Diđer ođlu Ömer Sin 2	194. Sarı bıyıklı Ahmed bin İbrahim Sin 50	
195. Ođlu Reşid Sin 10 Tüvana 1253	196. Diđer ođlu Abdülkerim Sin 4	197. Kumral bıyıklı Yakub bin Mehmed Sin 40 Reft be Samsun 1251	Ođlu Memiş T: 1251	198. Kara bıyıklı Hurşid bin Mustafa Sin 40 Reft be Samsun 1251	Ođlu Mustafa T: 1260	199. Kır sakallı Mustafa bin Hasan Sin 60 Reft be Bafra 1251	200. Ođlu kara bıyıklı Mehmed Sin 29 Bu dahi	Ođlu Ömer T: 1254
201. Diđer ođlu Hasan Sin 12 Reft be Asakir-i Mansure 1252	202. Diđer ođlu Ahmed Sin 6 Tüvana 1257	Ođlu İbrahim T: 1260	203. Hafidi Cevahir bin Mehmed Sin 1	204. Kır sakallı Hasan bin Ali Sin 50	205. Ođlu Mehmed Sin 13	206. Diđer ođlu Mustafa Sin 10 Tüvana 1252	207. Diđer ođlu Receb Sin 4	
208. Mehmed bin Ali Sin 9 Tüvana 1254		209. Karındaşı Hasan Sin 6 Tüvana 1257	210. Sarı sakallı Mehmed bin İbrahim Sin 30	211. Aksakallı Ali bin Mehmed Sin 50 Reft be Asitane 1252	212. Ođlu Mehmed Sin 15 F: fi 15 Cemaziyelevvel 1251	213. Diđer ođlu Ömer Sin 10 Tüvana 1253	214. Aksakallı Memiş bin Mustafa Sin 75	
215.	216.	217.	218.	219.	220.	221.	222.	

Ođlu ter bıyıklı Mustafa Sin 25	Diđer ođlu İsmail Sin 15 Reft İspir 1251 Reft be Asakir-i Mansure 1255	Diđer ođlu Mehmed Sin 10	Kumral sakallı Mahmud bin Ömer Sin 40 Müsin 1252	Ođlu Mustafa Sin 10 F: fi 18 Cemazıyelevvel 1252	Diđer ođlu Yunus Sin 7 F: fi 19 Cemazıyelevvel 1252	Hasan bin Ali Sin 17 F: fi 15 Safer 1251	Karındaşı bayram Sin 7 Tüvana 1256
---------------------------------	--	--------------------------	---	---	---	---	---------------------------------------

SAYFA 376

223. Mehmed bin Ahmed Sin 12 Reft be Asakir-i Mansure 1251	224. Karındaşı Mustafa Sin 8 Tüvana 1255	225. Kara sakallı Mehmed bin Durmuş Sin 35 F: 1252	Ođlu Mehmed T: 1252	226. Ođlu Yakub Sin 15 T: 1256	Ođlu Mahmud T: 1255 F: 1256	227. Ođlu Yakub Sin 15 F: 1256	227. Diđer ođlu Receb Sin 1 F: fi 17 Rebiulevvel 1251	Ođlu Osman T: 1251 F: 1256	228. Kara bıyıklı Ahmed bin Emin Sin 25 Reft be Samsun 1251	229. Ođlu Mehmed Sin 3
230. Aksakallı Mustafa bin Hasan Sin 55	231. Ođlu ter bıyıklı Mehmed Sin 25 Reft İspir 1251	Ođlu Hasan T: 1252	232. Diđer ođlu İbrahim Sin 15 Bu dahi	233. Diđer ođlu Ali Sin 15 Bu dahi	Ođlu Receb T: 1258	Ođlu Mustafa T: 1259	234. Diđer ođlu Ahmed Sin 10 F: fi 16 cemazıyelevvel 1251	235. Diđer ođlu Kerim Sin 7 Tüvana 1256	236. Yiđeni Ahmed bin Mustafa Sin 18	
237. Kara sakallı Hasan bin Ömer Sin 42 F: 1252	238. Ođlu Mustafa Sin 20	Ođlu Ali T: 1254	239. Diđer ođlu Hasan Sin 14 F: 1252	240. Diđer ođlu Hüseyin Sin 7 Tüvana 1256	241. Diđer ođlu Ahmed Sin 4	242. Kara sakallı Ömer bin Memiş Sin 40 Müsin 1252	Ođlu İkiiz Ahmed ve Mehmed T: 1258	243. Ođlu Mustafa Sin 5 Tüvana 1258		
244. Diđer ođlu Abdulkerim Sin 2	245. Kara bıyıklı Yakub bin Ali Sin 35 Müsin 1257	246. Ođlu Ali Sin 14	247. Diđer ođlu Sin 2	248. Kumral bıyıklı Abdurahim bin Ali Sin 30	Ođlu Mehmed T: 1252	Ođlu Ali T: 1256	249. Kumral sakallı Mustafa bin Memiş Sin 41	250. Ođlu Mehmed Sin 17 Reft be Asakir-i Mansure 1251		
251. Diđer ođlu Ahmed Sin 15 Reft be Nizam 1252	252. Diđer ođlu Hasan Sin 7 Tüvana 1256	253. Mustafa bin Süleyman Sin 7 F: fi 5 zilhicce 1253	254. Karındaşı Ömer Sin 3	255. Kara sakallı Hasan bin Mustafa Sin 45	256. Yakub bin Hasan Sin 15 F: fi 20 Safer 1255	257. Sarı bıyıklı Mustafa bin Yusuf Sin 20 Reft be Asakir-i Mansure 1251	258. Karındaşı Osman Sin 15			

SAYFA 377

Kaza-i Karadere Vandri Tabii Rize

Müslim

1. Kara bıyıklı Tahir bin Ali Sin 35	Ođlu Ali T: fi 10 Safer1254 F:fi 4 Şevval 1261	Ođlu Arslan T: fi 11 Receb1254	Ođlu Salih T: fi 25 Şevval1258	Ođlu Aşık T:fi 2 Safer 1259	2. Karındaşı kara bıyıklı Osman Sin 28	Ođlu Mehmed T:1256	3. Diđer karındaşı ter bıyıklı Hurşid Sin 25 Reft be Asitane 1251	4. Diđer karındaşı Hasan Sin 20	Ođlu Hasan T: fi 2 Muharrem 1260	5. Tebası kumral bıyıklı Cinlik bin Ali Sin 35 F: fi 5 zilhicce 1253	6. Tebası kara bıyıklı Ali bin Mustafa Sin 30	Ođlu Hurşid T:fi 25 Receb 1256			
7. Tebası kara bıyıklı Hasan bin Abdi Sin 29	Ođlu Ali T: 1260	8. Tebası karındaşı ter bıyıklı Hüseyin Sin 25	Ođlu Tahir T: 1260	9. Tebası kara bıyıklı İbrahim Sin 27	10. Tebası kara bıyıklı Emin bin Ali bin Ömer Sin 35	11. Tebası kara Hüseyin bin Mustafa Sin 30	Ođlu T: 1253	Ođlu Ömer T: 1256	12. Tebası ter bıyıklı Süleyman Sin 22	Ođlu Mustafa T: 1252					
13. Tebası Ahmed bin Mustafa Sin 17 F: fi 11 Cemazıyelevvel 1258		14. Tebası Hasan bin Mustafa Sin 16		15. Kumral bıyıklı Yakub bin Mehmed Sin 25 Nukilet be mahalle-i Parapol 1253		16. Tebası ter bıyıklı Memiş bin Ahmed Sin 26 Reft be Asitane 1251		17. Tebası sarı bıyıklı Mustafa bin Osman Sin 28		18. Aksakallı Mustafa bin Mehmed Sin 73 F: fi 2 Ramazan1251					
19. Tebası ter bıyıklı Ali Sin 22		20. Tebası ter bıyıklı Mustafa bin		21. Molla Hüseyin ođlu Hatib		Ođlu Mustafa T: 1259		22. Ođlu Abdullah Sin 13		Ođlu Süleyman T: 1259		23. Kumral sakallı Ahmed bin Abdi		24. Ođlu Hasan Sin 10	

F: fi 5 zilhicce 1253		Cevahir Sin 25 F: fi 5 zilhicce 1253		kara sakallı Hüseyin bin Abdullah Sin 40 F: fi 2 Şevval1261						Sin 32		Tüvana 1253											
25. Diğer oğlu İbrahim Sin 6 Tüvana 1257			26. Diğer oğlu Yusuf Sin 1			27. Kara sakallı Ali bin Abdi Sin 30 F: fi 10 Rebiulevvel 1254			28. Oğlu Salih Sin 6 Tüvana 1257			29. Diğer oğlu Receb Sin 1 F: fi 15 Cemaziyelevvel 1251		30. Sekbaoğlu karye muhtarı kara sakallı Reşid bin Ali Sin 27									
31. Kır sakallı Mustafa bin Ahmed Sin 63		32. Oğlu kara bıyıklı Memiş Sin 43		Oğlu Süleyman T: 1254		Oğlu Durmuş T: 1256		33 Hafidi kara bıyıklı Temel bin Memiş Sin 26		Oğlu Abdulaziz T: 1256		34. Diğer hafidi Hurşid Sin 8 Tüvana 1255		35. Diğer hafidi Ali Sin 3		36. Diğer hafidi Hüseyin Sin 1							
37. Kara bıyıklı Osman bin Mustafa Sin 38 Müsin 1253		Oğlu Mustafa T: 1251		38. Kara bıyıklı Ahmed bin Mustafa Sin 32		Oğlu Yakub T: 1256		Oğlu Memiş T: 1260		39. Hafidi Mahmud bin Ahmed Sin 5 Tüvana 1258		40. Diğer hafidi Salih Sin 3		41. Ter bıyıklı Cevahir bin Mustafa Sin 30		Oğlu Tahir T: 1252		42. Hafidi Yusuf bin Cevahir Sin 1		43. Ömer bin Emin Sin 16			
44. Diğer karındaşı Ali bin Emin Sin 6		45. Diğer karındaşı Hüseyin Sin 4		46. Kumral sakallı İbrahim bin Ahmed Sin 31		47. Oğlu İsmail Sin 8 Tüvana 1255		48. Diğer oğlu Ahmed Sin 3		49. Diğer oğlu Memiş Sin 5 Tüvana 1258 F: fi 22 Safer 1259		50. Diğer oğlu Ali Sin 3		51. Diğer oğlu Abdi Sin 1 F: fi 9 Cemaziyelevvel 1251									
52. Köse sakallı Hasan bin Ahmed Sin 43			53. Oğlu ter bıyıklı Mehmed Sin 23			Oğlu Dursun T: 1254		54. Diğer oğlu Ali Sin 20		55. Diğer oğlu Süleyman Sin 10 Tüvana 1253		56. Aziz bin Mehmed Sin 5 Tüvana 1258		57. Salih bin Mehmed Sin 3		58. Mansur bin Mehmed Sin 2 F: fi 11 Rebiulevvel 1252							
59. Kumral sakallı Mahmud bin Mustafa Sin 50		Oğlu Ömer T: 1254		60. Oğlu kara bıyıklı Mustafa Sin 29		Oğlu Mustafa T: 1256		Oğlu Reşid T: 1260		61. Diğer oğlu ter bıyıklı Yusuf Sin 25 Reft be Asitane 1252		Oğlu Ali T: 1251		Oğlu Lütfullah T: fi 25 Receb 1251		62. Diğer oğlu Hurşid Sin 15 Reft be Asitane 1251 Reft be Asakir-i Mansurefi 5 Receb1252		63. Diğer oğlu Yunus Sin 7 Tüvana 1256		64. Diğer oğlu Receb Sin 5 Tüvana 1258		65. Diğer oğlu Salih Sin 3	
66 Kır sakallı Osman bin Mustafa Sin 55		67. Oğlu ter bıyıklı Mehmed Ali Sin 22		Oğlu Memiş T: 1260		68. Kara bıyıklı Salih bin İsmail Sin 33		Oğlu Hasan T: 1256		69. Oğlu İsmail Sin 7 Tüvana 1256		70. Diğer oğlu Süleyman Sin 2		71. Diğer oğlu Kasım Sin 1		Oğlu Talib T: 1256		72. İnce bıyıklı Abdi bin İsmail Sin 28		Oğlu			
73. Kır sakallı Mustafa bin Mahmud Sin62		74. Oğlu sarı bıyıklı Hasan Sin 30		Oğlu Hüseyin T: 1251		Oğlu Ahmed T: 1261		75. Kumral sakallı Ahmed bin Mahmud Sin 55		76. Oğlu sarı bıyıklı Mehmed Sin 29		Oğlu Mikdat T: 1251		Oğlu İbrahim T: 1254		Oğlu Osman T: 1258		77. Diğer oğlu Yusuf Sin 9 Tüvana 1254		78. Diğer oğlu Osman Sin 7 Reft be Asakir-i Mansure 1254 F: 1256			

SAYFA 378.

79. Diğer oğlu İsmail Sin 5 Tüvana 1258			80. Diğer oğlu Mahmud Sin 2			81. Hafidi Reşid bin Mehmed Sin 1			82. Hüseyin bin Mustafa Sin 16 F: 1256			83. Hasan bin Mustafa Sin 11 Tüvana 1252			84. Hurşid bin Mustafa Sin 7 Tüvana 1256								
85. Köse bıyıklı İsmail bin Ali Sin 40 Reftbe Asitane 1251 F: fi 5 zilhicce 1253			86. Oğlu Salih Sin 14			87. Diğer oğlu Hasan Sin 10 Tüvana 1253			88. Diğer oğlu Ali Sin 4			89. Diğer oğlu Mustafa Sin 2			90. Kara sakallı Memiş bin Abdi Sin 48			91. Oğlu Ali Sin 17					
92. Diğer oğlu Salih Sin 10		93. Diğer oğlu Mustafa Sin 6 Tüvana 1257		94. Diğer oğlu İsmail Sin 3 F: 1252		95. Kara bıyıklı Hüseyin bin Memiş Sin 50		96. Oğlu Memiş Sin 25		Oğlu Hasan T: 1253		Oğlu Süleyman T: 1256		Oğlu Ali T: 1256		97. Diğer oğlu Mustafa Sin 20		Oğlu Ahmed T: 1259		Oğlu Tahir T: 1257		98. Hafidi Süleyman bin Memiş Sin 1 F: fi 6 Cemaziyel	

																				evvel 1251																																							
99. Köse sakallı Hasan bin Ali Sin 43			100. Salih bin Memiş Sin 7 Tüvana 1256			101. Yusuf bin Memiş Sin 3			102. Kara bıyıklı Hasan bin Ahmed Sin 35			Oğlu Yunus T: 1261			103. Oğlu Hurşid Sin 13 Reft be Nizam 1254			104. Diğer oğlu Ali Sin 11 Tüvana 1252			105. Diğer oğlu Halid Sin 6																																						
106. Diğer oğlu Hüseyin Sin 3			107. Diğer oğlu Receb Sin 1			108. Ahmed bin Salih Sin 20			109. Kara sakallı Ali bin Osman Sin 35 Müsin 1257			Oğlu Tahir T: 1259			Oğlu Salih T: 1258			110. Karındaşı kara bıyıklı Osman Sin 26			Oğlu Hasan T: 1256			111. Oğlu Mustafa Sin 1			112. Hasan bin Salih Sin 18 F: fi 20 Rebiulevvel 1251																																
113. Karındaşı Hüseyin Sin 12			114. Ali bin Ömer Sin 20			Oğlu Yusuf T: 1254			115. Karındaşı Memiş Sin 7 Tüvana 1256			116. Diğer karındaşı Osman Sin 15 Reft be Asakir-i Mansure 1251			117. Diğer Karındaşı Ahmed Sin 13			118. Diğer karındaşı Salih Sin 11 Tüvana 1252 Reft be Asakir-i Mansure 1254 F: fi 25 Receb 1256			119. Diğer karındaşı İsmail Sin 7 Tüvana 1256			120. Diğer karındaşı Mustafa Sin 5																																			
121. Diğer karındaşı Hüseyin Sin 3					122. Tahir bin İbrahim Sin 3 F: fi 21 Cemaziyelevvel 1251					123. Karındaşı Aziz Sin 1 F: fi 11 Cemaziyelevvel 1251					124. Köse sakallı Mustafa bin Ali Sin 5 F: fi 22 Rebiulevvel 1260					125. Oğlu ter bıyıklı Ahmed Sin 24					126. Diğer oğlu Hüseyin Sin 17 F: fi 11 Cemaziyelevvel 1251					127. Diğer oğlu Dursun Sin 3 F: fi 5 Cemaziyelevvel 1252																													
128. Diğer oğlu Reşid Sin 1 F: fi 15 Cemaziyelevvel 1251					129. İnce bıyıklı Ömer bin Mustafa Sin 28					Oğlu Osman T: fi 21 Rebiulevvel 1252					130. Yiğeni Salih bin Ömer Sin 13 F: fi 13 Cemaziyelevvel 1251					131. Karındaşı Memiş Sin 2					132. Kumral bıyıklı Hasan bin Ali Sin 43					133. Oğlu Durmuş Sin 11 Tüvana 1252 Reft be Nizam 1254					134. Diğer oğlu Ali Sin 10 Tüvana 1252																								
135. Diğer oğlu Osman Sin 6					136. Diğer oğlu Hurşid Sin 5 Tüvana 1258					137. Diğer oğlu Reşid Sin 3					138. Yiğeni Memiş bin Hasan Sin 11 Tüvana 1252					139. Kır sakallı Abdi bin Hasan Sin 70					140. Oğlu kara bıyıklı Yusuf Sin 35					Oğlu Abdurreşid T: 1256					141. Diğer oğlu Salih Sin 25 Reft be Asitane 1251 F: 1253					Oğlu Ali T: fi 8 zilhicce 1254																			
142. Hafidi Ahmed bin Yusuf Sin 6 Tüvana 1257					143. Diğer hafidi Hasan Sin 2					144. Köse sakallı Abdurrahman bin Emin Sin 40 Müsin 1252					145. Karındaşı sarı bıyıklı İbrahim Sin 30					Oğlu Receb T: fi 15 Şevval 1251					146. Diğer karındaşı ter bıyıklı Sin 22 F: fi 27 Receb 1259					Oğlu Cevahir T: fi 12 Rebiulahir 1259					147. Mustafa bin Abdurrahman Sin 8																								
148. Karındaşı İsmail Sin 6 Tüvana 1257					149. Diğer karındaşı Ahmed Sin 1					150. Salih bin İbrahim Sin 2					151. Kara bıyıklı Ömer bin Emin Sin 45 Reft be Samsun 1251					152. Kumral sakallı Hasan bin Memiş Sin 52					Oğlu İbrahim T: fi 5 zilhicce 1253					153. Mustafa bin Memiş Sin 15					Oğlu Memiş T: 1253					154. Sarı bıyıklı Yakub bin Hasan Sin 25					Oğlu Ali T: fi 24 Rebiulevvel 1260														
155. Karındaşı Tahir Sin 15					156. Diğer karındaşı Yunus Sin 8 Tüvana 1255					157. Diğer karındaşı Ömer Sin 3					158. Ahmed bin İsmail Sin 20 F: 2 Safer 1260					Oğlu Ahmed T: 1253					Oğlu Hasan T: 1256					159. Hüseyin bin İsmail Sin 17 F: fi 24 Cemaziyelevvel 1260					160. Mehmed bin İsmail Sin 10 Tüvana 1253					161. Kumral bıyıklı Ali bin Hüseyin Sin 25					Oğlu Cafer T: 1252					162. Oğlu Hüseyin Sin 5 Tüvana 1258					Oğlu Derviş T: fi 25 Rebiulevvel 1251				
163. Diğer oğlu Osman Sin 1 F: fi 11 Rebiulevvel 1251					164. Kara bıyıklı Mustafa bin Abdurrahim Sin 35 Reft be Samsun 1251 F: fi 11 muharem 1252					165. Oğlu Hurşid Sin 15 Reft be Asakir-i Mansure 1252					166. Diğer oğlu Abdurrahim Sin 12					167. Ter bıyıklı Abdurrahim Sin 21					Oğlu Mehmed T: fi 15 Cemaziyelevvel 1251					168. Kara bıyıklı Hüseyin bin Ahmed Sin 23					Oğlu Ahmed T: fi 11 Rebiulevvel 1251					169. Kumral bıyıklı Ahmed bin Ali Sin 35 F: fi 12 Muharrem 1262																			

SAYFA 379

170. Kara bıyıklı Salih					171. Oğlu Halid					172. Diğer oğlu Mehmed					173. Diğer oğlu					174. Kara bıyıklı					Oğlu Osman T: fi 11					175. Oğlu Mustafa					176. Yiğeni				
-------------------------	--	--	--	--	-----------------	--	--	--	--	------------------------	--	--	--	--	-----------------	--	--	--	--	-------------------	--	--	--	--	---------------------	--	--	--	--	-------------------	--	--	--	--	-------------	--	--	--	--

bin Mustafa Sin 42		Sin 13		Sin 10 Tüvana 1252		Mustafa Sin 6		Hüseyin bin Ahmed Sin 28		Cemaziyelevvel 1252		Sin 3 F: fi 8 Cemaziyelevvel 1251		Memiş bin Ali Sin 3		
177. Ahmed bin Ali Sin 16	Oğlu Ali T: 1252 F: 1256	Oğlu Mustafa T: 1254	Oğlu Reşid T: 1262	178. Karındaşı Abdi Sin 12	Oğlu Ali T: 1259	Oğlu Ali T: 1257	179. Diğer karındaşı Hüseyin Sin 9 Tüvana 1254	180. Köse sakallı Abdullah bin Mehmed Sin 55 F: fi 5 zilhicce 1253	181. Oğlu Kurt bin Ali Sin 10 Tüvana 1252 F: fi 22 Rebiulevvel 1259	182. Diğer oğlu Mahmud Sin 7 Tüvana 1256	183. Hafid i Yusuf bin Musta fa Sin 2					
184. Aksakallı Ahmed bin Mehmed Sin 60	185. Kara bıyıklı oğlu Yakub Sin 38 Müsin 1253	Oğlu Receb T: 1256	186. Diğer oğlu ter bıyıklı Cevahir Sin 35 Reft be Asakir-i Mansure 1252	187. Diğer oğlu kara bıyıklı Osman Sin 32	Oğlu Ali T: 1256	Oğlu Yusuf T: 1253	188. Diğer oğlu Yunus Sin 30	Oğlu Memiş T: 1252	189. Diğer oğlu ter bıyıklı Tahir Sin 22	Oğlu Memi ş T: 1259	Oğlu Hasan T: 1259					
190. Diğer oğlu Reşid Sin 19		191. Hafidi Ali bin Yakub Sin 10 F: fi 15 Rebiulevvel 1251		192. Hafidi Süleyman bin Cevahir Sin 3		193. Kır sakallı Ömer bin Mehmed Sin 50		194. Oğlu Hasan Sin 13 Reft be Asakir-i Mansure 1254		195. Diğer oğlu Salih Sin 9 Tüvana 1254		196. Diğer oğlu Receb Sin 4				
197. Diğer oğlu Durali Sin 3	198. Kara bıyıklı Memiş bin Ömer Sin 27		Oğlu Ali T: 1252		199. Oğlu Temel Sin 3		200. Diğer oğlu Ali Sin 1 F: fi 5 Safer 1252		201. Aziz bin Emin Ali Sin 15 Reft be Asakir-i Mansure 1252		202. Karındaşı Halid Sin 7 Tüvana 1256		203. Diğer karındaşı Süleyman Sin 1		204. Kır sakallı Hüseyin bin Mehmed Sin 55	
205. Oğlu Mehmed Ali Sin 20	Oğlu Abdullah T: 1252	Oğlu Halid T: 1256	206. Diğer oğlu Durmuş Sin 15 Reft be Asakir-i Mansure 1251	207. Diğer oğlu İsmail Sin 10 Tüvana 1252	Oğlu Mehmed T: 1256	208. Diğer oğlu Yusuf Sin 5 Tüvana 1258	209. Köse sakallı Salih bin Ali Sin 60	210. Kara sakallı Hasan bin Osman Sin 28	Oğlu Hüseyi n T: 1257	211. Oğlu Osman Sin 1	212. Ömer bin Ahmed Sin 4 Hini tahrirde sehven mebni mücededen kayd şod 1252					

380.

Karye-i Apancana Tabii Karadere

Müslim

1. Kır sakallı Karye İmamı Mehmed bin Ömer Sin 40 Müsin 1252	Oğlu Hasan T: 1256	2. Karındaşı kara sakallı Mustafa Sin 30	Oğlu Kasım T: 1257	3. Ömer bin Mehmed Sin 17 F: fi 25 Receb 1256	4. Süleyman bin Mehmed Sin 10 Topaldır	5. Hasan bin Mehmed Sin 5 Tüvana 1258	Oğlu Memiş T: 1261	6. Ahmed bin Mehmed Sin 1 F: fi 11 Cemaziyelevvel 1252	7. Hüseyin bin Mustafa Sin 5 Tüvana 1258
8. Hasan bin Mustfa Sin 1 F: 1256	9. Kır sakallı karye muhtarı Mustafa bin Hasan Sin 40	10. Oğlu İsmail Sin 14	11. Diğer oğlu Hasan Sin 7 Tüvana 1256	12. Kır bıyıklı Ahmed bin Ömer Sin 50	Oğlu Süleyman T: 1253		13. Oğlu Yunus Sin 15	14. Diğer oğlu Hasan Sin 13	Oğlu Ömer T: 1260
15. Kara sakallı Süleyman bin Feyzi Sin 52 F: fi 5 zilhicce 1253	16. Oğlu kara bıyıklı Ahmed Sin 35	Oğlu Dursun T: 1260	Oğlu Süleyman T: 1256	17. Diğer oğlu kumral bıyıklı Hasan Sin 30	Oğlu İsmail T: 1251	Oğlu Mustafa T: 1256	18. Hafidi Mehmed bin Ahmed Sin 2	19. Hafidi Mustafa bin Hasan Sin 2 F: fi 15 Cemaziyelev vel 1252	20. Köse sakallı İbrahim bin Süleyman Sin 55
21. Oğlu ter bıyıklı Salih Sin 21 F: fi 8 Receb 1260	Oğlu Mehmed T: 1257	22. Diğer oğlu ter bıyıklı Ahmed Sin 23 Reft be Asitane 1251	23. Diğer oğlu Ali Sin 6 Tüvana 1257	24. Hafidi Mehmed bin Ahmed Sin 1 F: fi 21 Cemaziyelevvel	25. Kara sakallı Hasan bin Süleyman Sin 50	Oğlu İbrahim T: 1257	26. Oğlu Mehmed Sin 17	Oğlu Süleyman T: 1260	27. Diğer oğlu Ali Sin 13 F: fi 22 Rebiulevvel

		F: fi 18 Cemaziyelevvel 1252		1252					1259		
28. Diğer oğlu Ahmed Sin 5 Tüvana 1258	29. Kara bıyıklı Mustafa bin Süleyman Sin 45 F: 1257	30. Oğlu Hüseyin Sin 13	Oğlu Talib T: 1260	31. Diğer oğlu Durmuş Sin 4	32. Kumral bıyıklı Mehmed bin Ali Sin 40 Müsin 1252	Oğlu Mustafa T: 1256	33. Karındaşı kara bıyıklı Ahmed Sin 35 Müsin 1257	34. Diğer karındaşı ter bıyıklı Mustafa Sin 25 F: fi 3 Şaban 1260	Oğlu Hüseyin T: 1259		
35. Halil bin Mehmed Sin 5	36. Karındaşı Yusuf Sin 4	37. Diğer karındaşı Osman Sin 3	38. Diğer karındaşı Reşid Sin 1	39. Hüseyin bin Mustafa Sin 1	40. Kumral bıyıklı Ömer bin Hüseyin Sin 30	Oğlu Ali T: 1258	41. Oğlu Memiş Sin 5 Tüvana 1258				
42. Diğer oğlu Osman Sin 1	43. Kara bıyıklı Ahmed bin Hüseyin Sin 40 Müsin 1252	Oğlu Kerim T: 1251 F: 1252	44. Oğlu Ali Sin 6 F: fi 21 Cemaziyelevvel 1252	45. Diğer oğlu Tahir Sin 2 F: fi 24 Cemaziyelevvel 1251	46. Kumral bıyıklı Mehmed bin Hüseyin Sin 35	47. Köse sakallı Hasan bin Hüseyin Sin 50	48. Oğlu Aziz Sin 15	Oğlu Yusuf T: 1260			
49. Diğer oğlu Hüseyin Sin 5 Tüvana 1258	50. Kır sakallı Mustafa bin Hüseyin Sin 60	51. Oğlu kumral bıyıklı Mehmed Sin 40 Müsin 1252	Oğlu Ömer T: 1257	Oğlu Ahmed T: 1256	Oğlu Durmuş T: 1251	52. Kumral bıyıklı Süleyman bin Mustafa Sin 35 Reft be Asitane 1251 F: fi 5 zilhicce 1253	53. Sarı bıyıklı Hasan bin Mustafa Sin 30 Reft be Asitane 1252	Oğlu Salih T: 1251	Oğlu Ali	54. Aksakallı Ali bin Hüseyin Sin 70 F: fi 5 zilhicce 1253	
55. Oğlu kara sakallı Osman Sin 40 Reft F: fi 5 zilhicce 1253	56. Diğer oğlu ter bıyıklı Tahir Sin 23	57. Diğer oğlu Salih Sin 19	58. Diğer oğlu Ahmed Sin 13	59. Hafidi Hüseyin bin Osman Sin 12 Reft be Asakir-i Mansure 1252	60. Diğer hafidi Mustafa bin Osman Sin 1						
61. Ter bıyıklı Mustafa bin Mehmed Sin 24	Oğlu Ahmed T: 1256	Oğlu Ali 8 T: 1257	Oğlu Emin T: 1251	62. Sarı bıyıklı Temel bin Atmaca Sin 25	63. Kır sakallı Ahmed bin Hasan Sin 65	64. Oğlu Hürşid Sin 8 Tüvana 1255	65. Diğer oğlu Mehmed Sin 4	66. Kır sakallı Ali bin Mehmed Sin 60	67. Oğlu sarı bıyıklı Hasan Sin 30	Oğlu Ahmed T: 1254	Oğlu Hasan T: 1258
68. Diğer oğlu ter bıyıklı Mehmed Sin 27	69. Diğer oğlu Mustafa Sin 13 F: fi 25 Receb 1256	70. Kumral bıyıklı Ahmed bin Mustafa Sin 45 F: fi 25 Receb 1256	71. Oğlu Mehmed Sin 17 Reft be Asakir-i Mansure 1256	72. Diğer oğlu İbrahim Sin 15 Reft be Asakir-i Mansure 1251	73. Diğer oğlu Ali Sin 13	74. Diğer oğlu Hasan Sin 8 Tüvana 1255					
75. Diğer oğlu Abdi Sin 2	76. Diğer oğlu Mustafa Sin 1	77. Aksakallı Mustafa bin Mehmed Sin 101 F: fi 25 Şevval 1256	78. Oğlu kumral bıyıklı Hüseyin Sin 40 Reft be Asitane 1251	Oğlu Hasan T: 1256	Oğlu Ahmed T: 1260	79. Diğer oğlu ince bıyıklı Mahmud Sin 35 Bu dahi	80. Hafidi Mustafa bin Hüseyin Sin 15				

SAYFA 381.

81. Diğer hafidi Cevahir bin Hüseyin Sin 9 Tüvana 1254	82. Diğer hafidi Reşid bin Hüseyin Sin 4	83. Diğer hafidi Salih bin Hüseyin Sin 3	84. Diğer hafidi Atmaca bin Hüseyin Sin 1	85. Kumral bıyıklı Aziz bin Hasan Sin 35 Tüvana 1257	Oğlu Cafer T: 1258	Oğlu Memiş T: 1261		
86. Karındaşı kumral bıyıklı Yusuf Sin 30	87. Kara bıyıklı Mehmed bin Hüseyin Sin 50 F: 1256	Oğlu Mustafa T: 1256	88. Oğlu Hüseyin Sin 9 Tüvana 1254	89. Sarı bıyıklı Mustafa bin Ali Sin 38 Müsin 1254	Oğlu Mehmed T: 1251 F: 1254	90. Osman bin Mustafa Sin 6 Tüvana 1257	91. Karındaşı Hasan Sin 4 F: fi 21 Cemaziyelevvel 1251	92. Aksakallı Mahmud bin Mehmed Sin 77 F: 1251
93. Oğlu Ali Sin 17	94. Diğer oğlu Yusuf Sin 15 F: fi 26 Cemaziyelevvel 1252	95. Diğer oğlu Hürşid Sin 8 F: fi 27 Cemaziyelevvel 1252	96. Yiğeni Durmuş bin Osman Sin 9 Tüvana 1254	97. Karındaşı Tahir bin Osman Sin 2	98. Aksakallı Ali bin Hüseyin Sin 60	Oğlu İsmail T: 1253		
99. Oğlu kara bıyıklı Hasan Sin 26 Reft be Asitane 1251	100. Diğer oğlu Ahmed Sin 13	Oğlu Arif T: 1260	101. Diğer oğlu Mustafa Sin 8	102. Diğer oğlu Hasan Sin 5	103. Ter bıyıklı Hüseyin bin Temel	104. Karındaşı Hasan Sin 15	105. Diğer karındaşı Salih	

				Tüvana 1255 Reft be Asakir-i Mansure 1256		Sin 25		Sin 10 Tüvana 1252	
106. Kara bıyıklı Hüseyin bin Ahmed Sin 38 Müsin 1254	Oğlu Süleyman T: 1254	107. Karındaşı kumral bıyıklı Mustafa Sin 30 Mücrüm	Oğlu İsmail T: 1260	Oğlu Dursun T: 1256	108. Mehmed bin Hüseyin Sin 9 Tüvana 1254	109. İnce bıyıklı Mustafa bin Durmuş Sin 40 Müsin 1252	Oğlu Mehmed T: 1251	110. Oğlu Hasan Sin 14 F: fi 25 Receb 1256	111. Diğer oğlu Ahmed Sin 6 F: fi 25 Receb 1256
112. Diğer oğlu Hasan Sin 5 F: fi 28 Cemaziyelevvel 1252		113. İnce bıyıklı Ömer bin Hasan Sin 30	114. Aksakallı Ahmed bin Mehmed Sin 70 F: fi 10 Şevval 1261	115. Oğlu Temel Sin 16	116. Diğer oğlu Ali Sin 17 F: 1260	117. Diğer oğlu Mehmed Sin 10 Reft be Asakir-i Mansure 1256	118. Mehmed bin Mehmed Sin 15	119. Yiğeni Hasan bin Ahmed Sin 10 Reft be Asakir-i Mansure 1256 Tüvana 1253	

SAYFA 382

Karye-i Kapnes Tabii Karadere

Müslim

1. Kara sakallı karye imamı Alioğlu Hasan bin Hüseyin Sin 27	Oğlu Abdulkerim T: 1258	2. Şişmanoğlu Karye muhtarı kara bıyıklı Mustafa bin Hüseyin Sin 38 Müsin 1253	3. Oğlu Hüseyin Sin 10 Tüvana 1252	Oğlu Memiş T: 1258	4. Diğer oğlu Tahir Sin 6 Reft be Asakir-i Mansure 1255	5. Diğer oğlu Hasan Sin 4	6. Diğer oğlu Salih Sin 2 F: fi 11 Receb 1252			
7. Kır sakallı Hüseyin bin Mustafa Sin 60 F: fi 25 Receb 1258		Oğlu Memiş T: 1258	8. Oğlu Emin Sin 16	9. Kara bıyıklı Mehmed bin Hüseyin Sin 30 Reft be Asitane 1252	10. Oğlu Mustafa Sin 10 Tüvana 1253	11. Diğer oğlu İsmail Sin 7 Tüvana 1256	12. Diğer oğlu Zekeriyya Sin 4	13. Diğer oğlu Reşid Sin 1		
14. Kara sakallı Hüseyin bin Mustafa Sin 56	15. Oğlu ter bıyıklı Mehmed Sin 25	16. Diğer oğlu Osman Sin 20	17. Diğer oğlu Mustafa Sin 13	18. Diğer oğlu Yusuf Sin 10 Tüvana 1252	19. Aksakallı Ali bin Hüseyin Sin 77 F: fi 25 Receb 1254	20. Sarı bıyıklı Çakır bin Mustafa Sin 30	Oğlu Mahmud T: 1260	Oğlu Ahmed T: 1255		
21. Oğlu Salih Sin 15		Oğlu Hasan T: 1251 F: 1256	22. Diğer oğlu Mustafa Sin 12	23. Diğer oğlu İbrahim Sin 8 Tüvana 1255 Reft be Asakir-i Mansure 1255	24. Diğer oğlu Mehmed Sin 5 Tüvana 1258	25. Diğer oğlu Reşid Sin 1	26. Kır sakallı Mehmed bin Ali Sin 55 F: fi 21 Receb 1254	27. Oğlu Salih Sin 14		
28. Diğer oğlu Osman Sin 10 Tüvana 1252	29. Diğer oğlu Ömer Sin 8 Tüvana 1255	30. Diğer oğlu Bayram Sin 6 Tüvana 1256	31. Diğer oğlu Hüseyin Sin 4	32. Temel bin Hüseyin Sin 18 F: fi 5 zilhicce 1253	33. Karındaşı Ali Sin 16	Oğlu Mustafa T: 1256	34. Diğer krındaşı Mehmed Sin 6 Tüvana 1257	35. Kumral bıyıklı Ahmed bin Hasan Sin 35 Reft be Asitane 1254	Oğlu Mehmed T: 1251	Oğlu Ali T: 1255
36. Oğlu Hasan Sin 13		37. Diğer oğlu Hasan Sin 8 Tüvana 1255	38. Diğer oğlu Hüseyin Sin 6 Tüvana 1257	39. Sarı bıyıklı Mehmed bin Ahmed Sin 35 Tüvana 1257	Oğlu Osman T: 1259	40. Oğlu Ahmed Sin 2	41. Sarı bıyıklı Tahir bin Mustafa Sin 22 Reft be Asitane 1251	Oğlu Mehmed T: 1253	42. Oğlu Ömer Sin 2 F: fi 6 zilhicce 1261	
43. Diğer oğlu Mehmed Sin 1 F: 1253	44. Sarı bıyıklı Hasan bin Mustafa Sin 35 Reft be Asitane 1251	Oğlu Mehmed T: 1252	Oğlu Ömer T: 1257	45. Karındaşı sarı bıyıklı Memiş Sin 30	46. Diğer karındaşı Osman Sin 15 Reft be Asakir-i Mansure 1251	Oğlu Osman T: 1260	47. Genç Ali bin Hasan Sin 5 Tüvana 1258	48. Sarı bıyıklı Salih bin Mustafa Sin 35 Reft be Asitane 1251 F: fi 5 zilhicce 1253	49. Oğlu Mustafa Sin 13 F: fi 8 zilhicce 1252	

50. Diğer oğlu Hurşid Sin 5 Tüvana 1258	51. Aksakallı Hüseyin bin Mehmed Sin 60	52. Oğlu ter bıyıklı Yakub Sin 25	53. Diğer oğlu Mehmed Sin 16	54. Ter bıyıklı Ali bin Ahmed Sin 22	55. Oğlu Ahmed Sin 1	56. Kumral bıyıklı Memiş bin Mustafa Sin 37 Müsin 1255	Oğlu Hasan T: 1253	
57. Oğlu Hurşid Sin 8	58. Diğer oğlu Yusuf Sin 6 Tüvana 1257	59. Diğer oğlu Hüseyin Sin 4 F: fi 12 Rebiulevvel 1252	60. Mustafa bin Emin Sin 20	61. Karındaşı Yunus Sin 10 Topaldır	62. Ter bıyıklı Mustafa bin Ahmed Sin 23	Oğlu Ahmed T: 1258	63. Karındaşı Hasan Sin 15 Mücrüm	
64. Genç Ali bin Mustafa Sin 1	65. Köse bıyıklı Yusuf bin Memiş Sin 25	66. Oğlu Ali Sin 1	67. Kumral sakallı Mehmed bin Ahmed Sin 45	68. Oğlu Memiş Sin 20	69. Diğer oğlu Yunus Sin 19	70. Diğer oğlu Hamid Sin 10 F: fi 28 Rebiulahir 1251 Mücrüm		
71. Diğer oğlu Ali Sin 6 F: fi 21 Rebiulevvel 1251	72. Diğer oğlu Hüseyin Sin 3 F: fi 22 Ramazan 1251	73. Aksakallı Hasan bin Mahmud Sin 70	74. Kırçıl Hasan bin Ali Sin 60	75. Oğlu ter bıyıklı Sin 22	Oğlu Ali T: 1258	Oğlu Ahmed T: 1261	76. Yiğeni Mehmed bin Genç Sin 12	77. Karındaşı İbrahim Sin 8 Tüvana 1255

SAYFA 383.

78. Diğer karındaşı Kasım Sin 6	79. Kumral bıyıklı Cevahir bin Hasan Sin 33	Oğlu Mehmed T: 1254	80. Oğlu Hüseyin Sin 3	81. Kumral bıyıklı Mehmed bin Mustafa Sin 30	Oğlu Mustafa T: 1258 F: 1261	82. Oğlu İsmail Sin 8 Tüvana 1255	83. Diğer oğlu Ahmed Sin 1	84. Kara bıyıklı Mustafa bin Ali Sin 35
85. Kara bıyıklı Ahmed bin Ali Sin 32	86. Ali bin Mustafa Sin 1	87. Salih bin Ahmed Sin 1	88. Kara bıyıklı Memiş bin Mustafa Sin 35	89. Karındaşı Mustafa Sin 16	90. Ahmed bin Memiş Sin 14 F: fi 20 Rebiulevvel 1259	91. Diğer karındaşı Yusuf bin Memiş Sin 8		
92. Diğer karındaşı Hüseyin Sin 3	93. Diğer karındaşı Hasan Sin 1	94. Kara bıyıklı Genç Ali bin Mustafa Sin 40 Müsin 1252	Oğlu Mustafa T: 1256	Oğlu Osman T: 1258	95. Oğlu Mustafa Sin 17 F: fi 5 zilhicce 1253	96. Diğer oğlu Ömer Sin 6	97. Diğer oğlu Memiş Sin 2	98. Aksakllı Ahmed bin Abdi Sin 80
99. Oğlu kara bıyıklı Yakub Sin 40 Müsin 1252			Oğlu Ali T: fi 15 Rebiulahir 1259			100. Diğer oğlu kara bıyıklı Palu		

Karye-i Tulun Tabii Karadere

Müslim

1. Aksakallı Durmuş bin Hasan Sin 70 F: fi 5 zilhicce 1253	2. Oğlu kara bıyıklı Ahmed Sin 30	3. Diğer oğlu Yunus Sin 13	4. Hafidi Hüseyin bin Ahmed Sin 2 F: fi 27 zilhicce 1257	5. Ter bıyıklı Mustafa bin Mehmed Sin 23	Oğlu F: fi 25 Receb 1251	6. Kır sakallı Mehmed bin Kurt Sin 60	
7. Oğlu Hurşid Sin 17	8. Diğer oğlu Salih Sin 13 Reft be Asakir-i Mansure 1251	9. Diğer oğlu İbrahim Sin 7 Tüvana 1256	10. Diğer oğlu Mustafa Sin 2	11. Hüseyin bin Ahmed Sin 15 F: fi 8 Şevval 1261	12. Karındaşı Hasan bin Ahmed Sin 15	13. Karındaşı Salih Sin 10 Tüvana 1252	
14. Diğer karındaşı Genç Ali Sin 12	15. Diğer karındaşı Mehmed Sin 10 Tüvana 1252	16. Diğer karındaşı Ahmed Sin 8 Tüvana 1255	17. Kara bıyıklı Duralı bin Mustafa Sin 30	Oğlu Hasan T: 1252	18. Kır sakallı Mustafa bin İsmail Sin 60	19. Karındaşı kara sakallı Hasan Sin 40 Müsin 1252	
20. Oğlu Memiş Sin 15	21. Köse sakallı Ali bin Aziz Sin 30	22. Kırçıl sakallı Süleyman bin Torun Sin 60 F: fi 8 Rebiulevvel 1251	23. Oğlu ter bıyıklı Memiş Sin 22	24. Diğer oğlu İbrahim Sin 18	Oğlu Mustafa T: 1258	25. Diğer oğlu Yunus Sin 15	Oğlu Mustafa T: 1259

SAYFA 384

26. Diğer oğlu Genç Ali Sin 12 Reft be Asakir-i Mansure 1255 F: fi 18 Ramazan 1261	27. Diğer oğlu Yusuf Sin 8 F: fi 11 Receb 1256	28. Ter bıyıklı Temel bin Cevahir Sin 25 F: fi 11 Rebiulevvel 1251	29. Kara bıyıklı Hasan bin Hüseyin Sin 40 Müsin 1252	30. Oğlu Osman Sin 16	Oğlu Hüseyin T: 1260	31. Kara sakallı Selim bin Ali Sin 40 Müsin 1252 F: fi 25 Receb 1256	32. Oğlu Durali Sin 6 F: fi 11 Cemaziyelevvel 1252		
33. Aksakallı Abdullah bin Mustafa Sin 80 F: fi 5 zilhicce 1253	34. Oğlu Çakır Sin 15	35. Yiğeni sarı sakallı Cevahir bin Ali Sin 50	36. Oğlu Salih Sin 16	37. Diğer oğlu Memiş Sin 8 Tüvana 1255	38. Diğer oğlu Ali Sin 4	39. Orta boylu kara bıyıklı Mustafa Sin 38 Reft be Asitane 1256	Oğlu Yusuf T:1257	40. Kısa boylu sarı bıyıklı Mustafa bin Ali Sin 28 Nukilet be karye-i Apancane 1257	Oğlu Memiş T: 1258

Karye-i Maşer Tabii Karadere

Müslim

1. Kara Ömeroğlu kara sakallı karye İmamı Hasan bin Ahmed Sin 39 Müsin 1254	Oğlu Hüseyin T: 1252	2. Oğlu Ahmed Sin 2	3. Diğer oğlu Yunus Sin 1 F: fi 11 Cemaziyelevvel 1251	4. Kalpakoğlu Kara sakallı karye muhtarı Ahmed bin Ali Sin 26 F: fi 11 Rebiulevvel 1253	5. Kara bıyıklı Ali bin Hasan Sin 39 Müsin 1252	6. Oğlu Hüseyin Sin 13		
7. Diğer oğlu Mehmed Sin 12	8. Diğer oğlu Yunus Sin 8 Tüvana 1255	9. Diğer oğlu Osman Sin 6 Tüvana 1257	10. Diğer oğlu Halid Sin 4 F: fi 5 Receb 1260	11. Diğer oğlu Ömer Sin 3	12. Diğer oğlu Mustafa Sin 1	13. Yiğeni sarı bıyıklı Hasan bin Memiş Sin 30 Reft be Asakir-i Mansure 1251		
14. Oğlu Süleyman Sin 9 Tüvana 1254	15. Ter bıyıklı Hüseyin bin Hasan Sin 21	Oğlu Ali T: 1257	16. Karındaşı Mehmed Sin 15 F: fi 29 Zilka'de 1251	17. Kır sakallı Memiş bin Mustafa Sin 60	Oğlu Ali T: 1253	18. Oğlu kara bıyıklı Hüseyin Sin 35 Müsin 1257	19. Diğer oğlu İsmail Sin 20	20. Diğer oğlu Ahmed Sin 10 Tüvana 1252
21. Hafidi Hasan bin Hüseyin Sin 6	22. Diğer hafidi Ömer bin Hüseyin Sin 3	23. Diğer hafidi Receb bin Hüseyin Sin 2	24. Kara sakallı Ahmed bin Hüseyin Sin 50	25. Oğlu ter bıyıklı Mustafa Sin 22	Oğlu Memiş T: 1252 F: 1254	Oğlu Ali T: 1253	26. Diğer oğlu Emin Sin 18	Oğlu Mehmed T: 1254
27. Diğer oğlu Hüseyin Sin 12	28. Diğer oğlu Hasan Sin 8 Tüvana 1255	29. Kumral sakallı Memiş bin Ali Sin 50 Reft be Asitane 1251 F: 1256	30. Oğlu ter bıyıklı Temel Sin 25	31. Aksakallı İsmail bin Hüseyin Sin 60	32. Oğlu Hüseyin Sin 15	Oğlu Mustafa T: 1256	33. Diğer oğlu Salih Sin 8 Tüvana 1255	Oğlu Mustafa T: 1258
34. Kara bıyıklı İbrahim bin Hüseyin Sin 32	Oğlu Mehmed T: 1252 F: 1257	35. Oğlu Ahmed Sin 2	36. Kara sakallı Selim bin Hüseyin Sin 56	37. Oğlu kara bıyıklı Hasan Sin 25	38. Diğer oğlu Ali Sin 12	39. Diğer oğlu Mustafa Sin 8 Tüvana 1255	40. Diğer oğlu Ahmed Sin 7 Tüvana 1256	
41. Diğer oğlu Mehmed Sin 4 Mücrüm	42. Diğer oğlu Yunus Sin 3	43. Diğer oğlu Ömer Sin 1	44. Kara bıyıklı Ahmed bin Hüseyin Sin 49	45. Oğlu kara bıyıklı Cevahir Sin 28	Oğlu Halil T: 1260	46. Diğer oğlu Hurşid Sin 5 Tüvana 1258	47. Kumral bıyıklı Ali bin Hasan Sin 40 Müsin 1252	Oğlu Hasan T: 1253

SAYFA 385

48. Oğlu Salih Sin 13	49. Diğer oğlu Mustafa Sin 9 Tüvana 1254	50. Diğer oğlu Bekir Sin 7 Tüvana 1256	51. Diğer oğlu Hasan Sin 2	52. Sarı bıyıklı Hüseyin bin Mustafa Sin 32	Oğlu Ahmed T: 1253	53. Oğlu Mustafa Sin 1	54. Kara sakallı Kanbur Hasan bin Mehmed Sin 70
55. Oğlu Mehmed Sin 14	56. Diğer oğlu Ahmed Sin 10 F: fi 11 Rebiulevvel 1251	57. İnce bıyıklı Ahmed bin Hüseyin Sin 30 F: fi 11 Cemaziyelevvel	58. Karındaşı Ali Sin 20	59. Hüseyin bin Ahmed Sin 1	60. Ali bin Hasan Sin 20	61. Karındaşı Osman Sin 16	62. Diğer karındaşı Hurşid Sin 5

		1251						Tüvana 1258			
63. Kumral sakallı Salih bin Mehmed Sin 50		64. Oğlu ter bıyıklı Mehmed Sin 25 Mücrüm Reft be Asakir-i Mansure 1251 F: fi 19 Safer 1251		65. Diğer oğlu Hurşid Sin 6		66. Diğer oğlu Emin Sin 4		67. Diğer oğlu Tahir Sin 1		68. Kara bıyıklı Mustafa bin Ali Sin 40 Müsin 1252	
69. Oğlu Ali Sin 8 Tüvana 1255		Oğlu Receb T: 1262		70. Diğer oğlu Hasan Sin 6		71. Diğer oğlu Ahmed Sin 1		72. Kara bıyıklı Salih bin Mustafa Sin 31 Nukilet be mahalle-i Müftü fi 16 Safer 1258		73. Oğlu Ali Sin 10 Tüvana 1252 Nukilet bu dahi	
74. Diğer oğlu Hasan Sin 2 Nukilet bu dahi		75. Kara bıyıklı Salih bin Hüseyin Sin 48		76. Karındaşı kara bıyıklı Memiş Sin 33		Oğlu Şakir T: 1252		77. Diğer karındaşı kara bıyıklı Mustafa Sin 31		78. Oğlu Ali T: 1252	
79. Ter bıyıklı Hüseyin bin Salih Sin 26		80. Karındaşı İsmail Sin 13		81. Diğer karındaşı Yunus sin 4		82. Diğer karındaşı Reşid Sin 1		83. Karındaşı Receb Sin 1		84. Sarı bıyıklı Hasan bin Hüseyin Sin 35 F: fi 11 Rebiulevvel 1258	
85. Oğlu Osman Sin 8 Tüvana 1255		86. Diğer oğlu Ali Sin 7		87. Diğer oğlu Tahir Sin 5 Tüvana 1258		88. Diğer oğlu Süleyman Sin 3		89. Diğer oğlu Beşir Sin 1		90. Kara bıyıklı Mustafa bin Memiş Sin 40 Müsin 1252	
Oğlu Hasan T: 1256		91. Oğlu Hüseyin Sin 13 Reft be Asakir-i Mansure 1251		92. Diğer oğlu Memiş Sin 2		93. Köse sakallı Emin bin Abdi Sin 55		Oğlu Abdullah T: 1251		Oğlu Hasan T: 1254	
94. Oğlu kara bıyıklı Temel Sin 30		95. Diğer oğlu Ahmed Sin 15		Oğlu Ömer T: 1256		96. Diğer oğlu Mustafa Sin 12		97. Diğer oğlu Ali Sin 10 Tüvana 1252		98. Diğer oğlu Tahir Sin 7 Tüvana 1256	
99. Hafidi Memiş bin Temel Sin 1		100. Kumral sakallı Memiş bin Hasan Sin 45		101. Oğlu Salih Sin 16 F: fi 15 Receb 1252		102. Diğer oğlu Hasan Sin 12 F: fi 25 zilhicce 1252		103. Diğer oğlu Osman Sin 10 Mücrüm		104. Diğer oğlu Temel Sin 5 Tüvana 1258	
105. Diğer oğlu Yunus Sin 3		106. İnce bıyıklı Hasan bin Koç Sin 32		Oğlu Mustafa T: 1252 F: 1256		Oğlu		107. Ter bıyıklı Memiş bin Koç Ali Sin 25		Oğlu Ali T: 1256	
108. Memiş bin Genç Ali Sin 17		Oğlu Ali T: 1257		109. Karındaşı Hurşid Sin 5 Tüvana 1258		110. Kır sakallı Hüseyin bin Ali Sin 70 F: fi 21 Rebiulevvel 1252		111. Oğlu Osman Sin 20 Reft be Asakir-i Mansure 1251		112. Diğer oğlu Ömer Sin 16 Reft be Asakir-i Mansure 1253	
113. Diğer oğlu Mustafa Sin 12		114. Diğer oğlu Yunus Sin 8 Tüvana 1255		115. Diğer oğlu Ali Sin 5 Tüvana 1258		116. İnce bıyıklı Ahmed bin Hüseyin Sin 30 Topal		117. Kara sakallı Memiş bin Hasan Sin 60		118. Oğlu ter bıyıklı Hasan Sin 25 Reft be Bursa 1251 F: fi 5 zilhicce 1253	
119. Diğer oğlu Hüseyin Sin 14		120. Diğer oğlu Salih Sin 12		121. Diğer oğlu Osman Sin 7 Tüvana 1256 F: fi 11 Cemaziyelevvel 1257		122. Diğer oğlu İsmail Sin 5 Tüvana 1258		123. Diğer oğlu Halim Sin 3		124. Köse sakallı Mustafa bin Ali Sin 88 F: fi 6 Ramazan 1252	
125. Yiğeni Ali bin Memiş Sin 14		126. Karındaşı Hurşid Sin 7 Tüvana 1256		127. Diğer karındaşı Salih Sin 3 F: fi 15 Receb 1257		128. Sarı bıyıklı Ahmed bin Abdullah Sin 30		Oğlu Abdullah T: 1256		129. Oğlu Tahir Sin 1	

SAYFA 386.

130. Kumral bıyıklı Yusuf bin Salih Sin 28		Oğlu Salih T: 1259		131. Karındaşı Hüseyin Sin 11 F: fi 25 Muharrem 1259 Reft be Asakir-i Mansure 1252		132. Diğer karındaşı Ali Sin 6 Tüvana 1258 F: fi 21 Şaban 1260		133. Diğer karındaşı Memiş Sin 3		134. Kara bıyıklı Osman bin Hüseyin Sin 40 Müsin 1252	
135. Oğlu Mustafa Sin 17		136. Diğer oğlu Salih Sin 13 Reft be Asakir-i Mansure 1251 Mücrüm		137. Diğer oğlu Ali Sin 10		138. Diğer oğlu Memiş		139. Diğer oğlu Hurşid		140. İnce bıyıklı Mehmed bin	
Oğlu Koç Ali T: 1253		141. Oğlu Hüseyin Sin 15		142. Diğer oğlu Mehmed		143. Diğer oğlu Hasan					

Tüvana 1252		Sin 5 Tüvana 1258	Sin 1	Hüseyin Sin 35			Sin 5 Tüvana 1258	Sin 1
144. Ter bıyıklı Ali bin Osman Sin 25 Reft be Asakir-i Mansure 1252	145. Karındaşı Emin Sin 16 F: fi 15 Muharrem 1259	146. Memiş bin Ali Sin 3	147. Hüseyin bin Ali Sin 1	148. Kumral bıyıklı Salih bin Hüseyin Sin 40 Müsin 1252	Oğlu Ali T: 1252	149. Karındaşı kumral bıyıklı Mustafa Sin 38	Oğlu Bayram T: 1252 F: 1256	150. Cevahir bin Salih Sin 2 F: 1256
151. Hüseyin bin Salih Sin 18		152. Mehmed bin Salih Sin 15	Oğlu Yunus T: 1256	153. İbrahim bin Salih Sin 5 Tüvana 1258	154. Hafidi Reşid bin Cevahir Sin 1	155. Ahmed bin Mustafa Sin 8 Tüvana 1255	156. Süleyman bin Mustafa Sin 6 Tüvana 1257	157. Osman bin Mustafa Sin 4 F:fi 15 Rebiulevvel 1253
158. Halid bin Mustafa Sin 2			159. Hasan bin Mustafa Sin 1			160. Uzunca boylu sarı sakallı İsmail bin Hasan Sin 25 Amed an Kazai İsbir 1259		

Karye-i Tohli Tabii Karadere

Müslim

1. Molla Ali oğlu kara sakallı Karye İmamı Hasan bin Abdi Sin 45	2. Oğlu Ali Sin 10 Tüvana 1253	3. Diğer oğlu Hüseyin Sin 5 Tüvana 1258	4. Diğer oğlu Mehmed Sin 3	5. Süleymanoğlu kumral sakallı karye muhtarı Mustafa bin Hasan Sin 50 F: fi Şevval 1251	6. Oğlu kara sakallı Sin 30	
7. Diğer oğlu Mehmed Sin 15	8. Diğer oğlu Aşır Sin 7 Tüvana 1256	9. Diğer oğlu Hasan Sin 5 Tüvana 1258	10. Diğer oğlu Hüseyin Sin 2 F: fi 15 Şevval 1251	11. Aksakallı Yusuf bin Ali Sin 46 F:fi 5 zilhicce 1253	12. Oğlu Yakub Sin 12	13. Diğer oğlu Zekeriyya Sin 6 Tüvana 1256

SAYFA 387.

14. Diğer oğlu Mahmud Sin 2	15. Kara bıyıklı Osman bin Durmuş Sin 35 Reft kaza-i İsbir 1252	Oğlu Mustafa T: 1253 F: 1254	Oğlu Ali T: 1251	Oğlu Hasan T: 1256	Oğlu Hasan T: 1259 F: 1261	16. Tebasü Hüseyin bin Ahmed Sin 15 F: 1257	17. Sarı sakallı Memiş bin Ali Sin 50	18. Oğlu sarı bıyıklı Ömer Sin 33 F: fi 15 Receb 1252	Oğlu Ömer T: 1251	19. Diğer oğlu ter bıyıklı Hurşid Sin 25	Oğlu Süley man T: 1257 F: 1258
20. Diğer oğlu Hasan Sin 13 F: fi 15 Rebiulevvel 1253	21. Kara bıyıklı Mehmed bin Ali Sin 40 Müsin 1252 F: fi 8 zilhicce 1252	22. Oğlu İbrahim Sin 11 Tüvana 1252	23. Diğer oğlu Hüseyin Sin 1 F: fi 13 Rebiulevvel 1252	24. Kumral bıyıklı Temel bin Ali Sin 35 Reft be Erzurum 1251	Oğlu Hüseyin T: 1253	Oğlu Halid T: 1258	25. Oğlu Hasan Sin 2	26. Kara sakallı Osman bin Mustafa Sin 55			
27. Oğlu Hasan Sin 6 F: fi 11 Rebiulevvel 1256	28. Ter bıyıklı Durali bin Mustafa Sin 27	Oğlu Abdulahmid T: 1257 F: 1258	29. Karındaşı İsmail Sin 20	Oğlu Salih T: 1251 F: 1254	30. Ter bıyıklı Memiş bin Ahmed Sin 25	31. Kara sakallı Yusuf bin Abdullah Sin 40 F: fi 2 Cemaziyelevvel 1252	Oğlu Ali T: 1251	32. Karındaşı ter bıyıklı Yakub Sin 25	33. Eyyüp bin Yusuf Sin 5 Tüvana 1258		
34. Karındaşı Mehmed Sin 3	35. Abdullah bin Yakub Sin 1 F: fi 2 Cemaziyelevvel 1252	36. Kara bıyıklı Salih bin Hasan Sin 35 F: fi 21 Cemaziyelevvel 1252	37. Oğlu Hasan Sin 10 F: fi 1 Şevval 1252	38. Diğer oğlu Hüseyin Sin 1 F: fi 1 Receb 1252	39. Kara bıyıklı Memiş bin Hüseyin Sin 40 Müsin 1252	40. Oğlu İsmail Sin 10 Tüvana 1252 Reft be Asakir-i Mansure 1255	41. Diğer oğlu Süleyman Sin 5 Tüvana 1258				
42. Diğer oğlu İbrahim Sin 1	43. Kara bıyıklı Hasan bin Mehmed Sin 40 Müsin 1252	Oğlu Mustafa T: 1259 F: 1261	44. Oğlu Yakub Sin 9 Tüvana 1254	45. Diğer oğlu İsmail Sin 5 F: 1252	46. Kırsakallı Mustafa bin Mehmed Sin 50	Oğlu Salih T: 1260	47. Oğlu Ali Sin 14	Oğlu Yakub T: 1258	48. Diğer oğlu Hüseyin Sin 5 Tüvana 1258 Reft be Asakir-i Mansure		
49. Diğer oğlu Mehmed Sin 1	50. Köse sakallı Mehmed bin Hüseyin Sin 38	51. Oğlu Mustafa Sin 16 F: fi 16 Receb	52. Diğer oğlu Ahmed Sin 10 Tüvana 1252	53. Diğer oğlu İsmail Sin 8	54. Diğer oğlu Hasan Sin 6	55. Diğer oğlu Hüseyin Sin 3 F: fi 1 Ramazan 1252					

		F: fi 25 Receb 1252		1252		F: fi 13 Cemaziyelevvel 1257		F: fi 18 Receb 1252		F: fi 19 Receb 1252									
56. Diğer oğlu Yusuf Sin 1 F: fi 25 Şevval 1251			57. Ter bıyıklı Yunus bin Salih Sin 24			58. Karındaşı Ömer Sin 16			59. Diğer karındaşı Hasan Sin 8 Tüvana 1255			60. Salih bin Yunus Sin 1 F: 1251		61. Süleyman bin Mustafa Sin 16		62. Karındaşı Hasan Sin 8 Tüvana 1255			
63. Yiğeni Salih bin Mehmed Sin 7 Tüvana 1256		64. Karındaşı Mustafa Sin 3		65. Diğer karındaşı Mehmed Sin 1		66. Kumral sakallı Ahmed bin Abdî Sin 45		67. Karındaşı sarı bıyıklı Mehmed Ali Sin 37 Müsin 1255		Oğlu Mustafa T: 1251 F: 1256		Oğlu Kerim T: 1254		68. Hasan bin Ahmed Sin 15		Oğlu İbrahim T: 1259		Oğlu Süleyman T: 1255 F: 1259	
69. Karındaşı Hüseyin Sin 10 Çolak		Oğlu İbrahim T: 1255 F: 1256		Oğlu Mustafa T: 1257		70. Diğer karındaşı Yahya Sin 1		71. Abdullah bin Mehmed Ali Sin 8 Tüvana 1255		Oğlu Mustafa T: 1259		72. Kır sakallı Ali bin Osman Sin 60		73. Oğlu ter bıyıklı Sin 24		74. Diğer oğlu Yunus Sin 16 Reft be Asakir-i Mansure fi 11 Cemaziyelevvel 1252		75. Diğer oğlu Durmuş Sin 3	
76. Diğer oğlu Osman Sin 1			77. Ter bıyıklı Mustafa bin Yakub Sin 23 F: 1251			78. Karındaşı Hüseyin Sin 15 Çolak			Oğlu Mustafa T: 1257		79. İnce bıyıklı Hasan bin Hüseyin Sin 26		80. Kumral sakallı Ahmed bin Osman Sin 40 Müsin 1252		81. Oğlu Durmuş Sin 10 Tüvana 1252 Reft be Nizam 1254		82. Diğer oğlu Hüseyin Sin 6 Tüvana 1257		
83. Kumral bıyıklı Mehmed bin Ali Sin 35 Müsin 1257		84. Oğlu Yusuf Sin 3		85. Sarı bıyıklı Salih bin İbrahim Sin 37 Müsin 1255		Oğlu Hasan T: 1258 F: 1261		Oğlu Mehmed T: 1261		86. Oğlu Ali Sin 2		87. Diğer oğlu Mehmed Sin 1		88. Sarı bıyıklı Ali bin Mustafa Sin 26		89. Sarı bıyıklı Ali bin Ahmed Sin 32		Oğlu Mehmed T: 1257	
90. Karındaşı ter bıyıklı Ömer Sin 26		Oğlu Mustafa T: 1259		91. Ahmed bin Ali Sin 1		92. Kır sakallı Ali bin Ali Sin 60		93. Oğlu ter bıyıklı İsmail Sin 30		Oğlu Mustafa T: 1258		94. Hafidi Ömer bin İsmail Sin 2		95. Sarı bıyıklı Hasan bin Mehmed Sin 27 F: fi 25 Receb 1256		Oğlu İsmail T: 1254		96. Karındaşı Ahmed Sin 10	

SAYFA 388

97. Diğer karındaşı Ali Sin 5 Tüvana 1258			98. Mehmed bin Memiş Sin 1			99. Kara bıyıklı Tahir bin Mehmed Sin 38 Müsin 1254			Oğlu Mustafa T: 1257			100. Oğlu Yusuf Sin 5 Tüvana 1258			101. Diğer oğlu İbrahim Sin 3			102. Diğer oğlu Halid Sin 1			103. Kara sakallı Mustafa bin Mehmed Sin 40 Müsin 1252								
104. Oğlu Mehmed Sin 13 Reft be Asakir-i Mansure 1251			105. Diğer oğlu Hürşid Sin 10 Tüvana 1253			106. Diğer oğlu Hasan Sin 5 Tüvana 1258			107. Diğer oğlu Hüseyin Sin 3			108. Diğer oğlu Süleyman Sin 1			109. Kır sakallı Mustafa bin Ali Sin 40 Müsin 1252			110. Oğlu Ali Sin 13			Oğlu Mehmed T: 1261								
111. Diğer oğlu Temel Sin 11 Tüvana 1252 F: 1255		112. Diğer oğlu Hüseyin Sin 1		113. Kır sakallı Memiş bin İsmail Sin 50		114. Oğlu ter bıyıklı İsmail Sin 24		Oğlu Hüseyin T: 1259		115. Kara sakallı Yakub bin İsmail Sin 40 Müsin 1252		Oğlu İbrahim T: 1251 F: 1252		Oğlu Hasan T: 1258		Oğlu Hasan T: 1256		116. Oğlu Yakub Sin 10 Tüvana 1253		117. Diğer oğlu Ali Sin 7 Tüvana 1256									
118. Kumral bıyıklı Durmuş bin Ali Sin 35 Müsin 1257		Oğlu Zekeriyya T: 1251		Oğlu Hasan T: 1255		Oğlu Arif T: 1258		Oğlu Hasan T: 1255		Oğlu Mustafa T: 1260		119. Oğlu Bayram Sin 3		120. Diğer oğlu Yahya Sin 1		121. Ter bıyıklı Mehmed bin Hüseyin Sin 26		Oğlu Hasan T: 1251		Oğlu Osman T: 1259		122. Oğlu Hüseyin Sin 3		123. Kara sakallı Mahmu d bin Mustafa Sin 40 Müsin 1252		124. Oğlu Ahmed Sin 13		Oğlu Mustafa T: 1258	
125. Diğer oğlu Zekeriyya Sin 2		126. Sarı bıyıklı İsmail bin Ahmed		Oğlu Ahmed T: 1255		127. Ter bıyıklı Hasan bin Hüseyin		128. Oğlu Mustafa Sin 6 Tüvana 1257		129. Karındaşı Ali Sin 17		Oğlu Memiş T: 1256		130. Sarı bıyıklı Mustafa bin İbrahim		Oğlu Memiş T: 1251 F: 1253		131. Oğlu Hasan Sin 6 F: fi 21											

	Sin 30		Sin 27			Sin 30		Ramazan1252
132. Diğer oğlu Hüseyin Sin 4 F: fi 5 Rebiulevvel 1260	133. Diğer oğlu Mehmed Sin 2 F: fi 29 zilhicce 1252	134. Ter bıyıklı Yusuf bin Osman Sin 27 Mücrüm	Oğlu Ali T: 1252	Oğlu Hasan T: 1257	135. Yiğeni Osman bin Ali Sin 4	136. Karındaşı Yakub Sin 2		

SAYFA 389

Karye-i Tonik Tabii Karadere

Müslim

1. Kamiloğlu köse sakallı karye imamı Mehmed bin Ali Sin 40	Oğlu Hasan T: 1251	2. Oğlu Yunus Sin 6 Tüvana 1257	3. Diğer oğlu Durali Sin 3	4. Diğer oğlu Hurşid Sin 1	5. Öksüzöğlü kara sakallı karye muhtarı Yakub bin Memiş Sin 40	Oğlu Osman T: 1252	6. Ter bıyıklı İsmail bin İsmail Sin 25 F: 1251		
7. Karındaşı kara bıyıklı Ahmed Sin 30	Oğlu Mehmed T: 1253	Oğlu Mehmed T: 1254	8. Memiş bin Yakub Sin 16	9. Karındaşı Halid Sin 4	10. Diğer karındaşı Hurşid Sin 2	11. Yusuf bin Ahmed Sin 1	12. Köse sakallı Mustafa bin Mustafa Sin 50 F: fi 21 Rebiulevvel 1260	13. Oğlu ter bıyıklı Ali Sin 25 Reft? 1252	
14. Diğer oğlu Zahid Sin 1 F: fi 14 Safer 1251	15. Kır sakallı Abdi bin Mehmed Sin 65 F: fi 1 Safer 1252	16. Oğlu müzellef sakallı Temel Sin 25	17. Diğer oğlu Mehmed Sin 20	Oğlu Abdullah T: 1259	Oğlu Osman T: 1260	18. Kır sakallı Ahmed bin Mehmed Sin 80 F: fi 11 Cemaziyelevvel 1252	19. Oğlu ter bıyıklı Memiş Sin 25 Reft be Asakir-i Mansure 1251		
20. Kara bıyıklı Mustafa bin Ahmed Sin 30	21. Oğlu Salih Sin 8 Tüvana 1255	22. Diğer oğlu Mehmed Sin 5 Tüvana 1255	23. Diğer oğlu Osman Sin 1	24. Kara bıyıklı Hüseyin bin Osman Sin 35 Müsin 1257	Oğlu Hasan T: 1253	25. Oğlu Osman Sin 6 Tüvana 1257	26. Kara bıyıklı Osman bin Mahmud Sin 40 Müsin 1252 F: fi 11 Şaban 1254	Oğlu Mustafa T: 1254	
27. Oğlu Hurşid Sin 4 F: fi 15 Rebiulevvel 1251	28. Diğer oğlu Mehmed Ali Sin 3	29. Köse sakallı Yakub bin İsmail Sin 40 Müsin 1252 F: fi 5 zilhicce 1253	Oğlu Durali T: 1251 F: 1252	30. Oğlu İsmail Sin 8	31. Köse sakallı Salih bin İsmail Sin 46	32. Oğlu Ali Sin 11 Tüvana 1252	33. Diğer oğlu Mehmed Sin 7		
34. Diğer oğlu Mutî Sin 4	35. Kara sakallı Memiş bin İsmail Sin 37 Müsin 1255	Oğlu Hasan T: 1253	36. Kara bıyıklı Ömer bin İsmail Sin 35 F: fi 5 Cemaziyelevvel 1257	Oğlu Ahmed T: 1257	37. Oğlu Hurşid Sin 4	38. Diğer oğlu Hasan Sin 2	39. Kara sakallı Memiş bin İbrahim Sin 40 Müsin 1252	Oğlu Osman T: 1257	
40. Oğlu Osman Sin 20 F: fi 1 Receb 1252	Oğlu Mehmed T: 1251 :F: 1256	41. Diğer oğlu Ahmed Sin 12	Oğlu Ali T: 1260	42. Diğer oğlu İbrahim Sin 7 Tüvana 1256 F: fi 5 Ramazan1261	43. Diğer oğlu Mustafa Sin 1 F: fi 15 Rebiulevvel 1254	44. Hafidi Kibar Osman Sin 2 F: fi 8 Rebiulevvel 1251	45. Kara bıyıklı Ali bin İbrahim Sin 35 F: fi 11 Receb 1252	Oğlu Ahmed T: 1252	
46. Oğlu Dursun Sin 4	47. Köse sakallı Mustafa bin Salih Sin 50 F: fi 15 Receb 1252	48. Oğlu terbıyıklı Ömer Sin 23	Oğlu Bekir T: 1252	49. Kara bıyıklı Mehmed bin Hüseyin Sin 30	Oğlu Ahmed T: 1253	50. Memiş bin Mustafa Sin 17	Oğlu Hasan T: 1261	51. Karındaşı Ali Sin 15	52. Kara bıyıklı Mustafa bin Ali Sin 40 Reft be Tuna1252

Mustafa Sin 40 Müsin 1252			F: fi 28 Şevval 1255	Tüvana 1253	Tüvana 1257	Sin 42	Sin 40 F: fi 5 Rebiulevvel 1252	Sin 5 Tüvana 1258
---------------------------------	--	--	-------------------------	-------------	-------------	--------	--	----------------------

SAYFA 391

46. Karındaşı Mustafa bin Osman Sin 1	47. Hüseyin bin Mehmed Sin 6 Tüvana 1257	48. Yiğeni Ali bin Mustafa Sin 20	49. Karındaşı Yakub Sin 10 Reft be Asakir-i Mansure 1254 Tüvana 1253	50. Diğer karındaşı Ahmed Sin 6 Tüvana 1257	51. Sarı bıyıklı Genç Ali bin Hasan Sin 32			
52. Karındaşı Yakub Sin 15 F: fi 11 Rebiulahir 1251	53. Kumral bıyıklı Abdi bin Mehmed Sin 37	54. Oğlu Mehmed Sin 15	55. Diğer oğlu Salih Sin 13 Reft be Asakir-i Mansure 1252	56. Diğer oğlu Hüseyin Sin 6	57. Diğer oğlu Hasan Sin 5 Tüvana 1258	58. Diğer oğlu Ahmed Sin 3		
59. Diğer oğlu Yakub Sin 1	60. Kır sakallı Mustafa bin Mehmed Sin 50	61. Oğlu Ali T: 1258	62. Aksakallı Ahmed bin Hüseyin Sin 55	63. Oğlu Hüseyin Sin 17 Reft be Asakir-i Mansure 1251	64. Diğer oğlu Yakub Sin 10 Tüvana 1253 F: fi 26 Rebiulevvel 1254	65. Diğer oğlu Mahmud Sin 7 Tüvana 1256		
66. Kır sakallı Memiş bin Hüseyin Sin 45	67. Kumral bıyıklı Ali bin Ahmed Sin 45 F: fi 5 Safer 1258	68. Oğlu İsmail Sin 16	69. Diğer oğlu Memiş Sin 8 Tüvana 1255	70. Diğer oğlu Ahmed Sin 7 F: fi 5 zilhicce 1253	71. Diğer oğlu Yakub Sin 3	72. Kumral bıyıklı İbrahim bin Ahmed Sin 34	73. Oğlu Süleyman T: 1258	74. Oğlu Ahmed T: 1255
75. Oğlu Mehmed Sin 13	76. Diğer oğlu Ömer Sin 10 Tüvana 1253	77. Diğer oğlu Hasan Sin 6 Tüvana 1257	78. Diğer oğlu Hüseyin Sin 5 Tüvana 1258	79. Diğer oğlu Yusuf Sin 3 F: fi 29 afer 1259	80. Diğer oğlu Ali Sin 1 F: fi 21 zilhicce 1251	81. Kara bıyıklı Hasan bin Ali Sin 35 Müsin 1257		
82. Ali bin Mehmed Sin 15	83. Orta boylu kara bıyıklı Yakub bin Mehmed Amed an mahalle-i Vandri 1253	84. Oğlu İbrahim T: fi 5 zilhicce 1253						

Karye-i Arev Tabii Karadere

Müslim

1. Aksakallı karye İmamı Mustafa bin Mahmud Sin 55	2 Oğlu kara bıyıklı Mahmud Sin 30	Oğlu Memiş T: 1251	Oğlu Hüseyin T: 1259	3. Diğer oğlu ter bıyıklı Osman Sin 25 Reft be Asitane 1251 F: fi 5 zilhicce 1253	4. Diğer oğlu Ahmed Sin 6 F: fi 11 Ramazan1253	5. Hafidi Mehmed bin Mahmud Sin 1	6. Sarı Mehmedoğlu karye muhtarı kara sakallı Ali bin Mehmed Sin 35 F: fi 15 zilhicce 1253	
7. Oğlu Yakub Sin 10 Tüvana 1253	8. Diğer oğlu Ahmed Sin 6	Oğlu Durali T: 1261	9. Diğer oğlu Osman Sin 4	10. Kara bıyıklı Hüseyin bin Mehmed Sin 40 Müsin 1252 Topal	11. Oğlu Memiş Sin 10 Tüvana 1253	Oğlu Mehmed T: 1260	12. Diğer oğlu Hüseyin Sin 8 Tüvana 1253	13. Diğer oğlu Mustafa Sin 6

SAYFA 392

14. Diğer oğlu İsmail Sin 3	15. Kumral bıyıklı Hasan bin Mahmud Sin 42	16. Oğlu Salih Sin 6 F: fi 17 Ramazan1253	17. Yiğeni Ali bin İsmail Sin 8 Tüvana 1255	18. Karındaşı Ömer Sin 6 Tüvana 1257	19. Diğer karındaşı Mehmed Sin 4 F: 1251				
20. Diğer karındaşı Yakub Sin 1	21. Kumral bıyıklı Hüseyin bin Durmuş Sin 35 F: 1255	Oğlu İsmail T: 1252	22. Oğlu Dursun Sin 1	23. Kara sakallı Mustafa bin Durmuş Sin 40 Müsin 1252	24. Oğlu Salih Sin 13	25. Diğer oğlu Ömer Sin 10 Reft be Asakir-i Mansure 1251			
26. Diğer oğlu Ali Sin 4 F: fi 12 Ramazan1253	27. Diğer oğlu Ahmed Sin 3 F: fi 15 Ramazan1253	28. Köse sakallı Memiş bin Durmuş Sin 38 F: fi 11 Ramazan1253	29. Oğlu Osman Sin 3	30. Kara bıyıklı Ali bin Mehmed Sin 26	Oğlu Mehmed T: 1260	31. Aksakallı Hasan bin Mustafa Sin 56 F: fi 5 zilhicce 1253			
32. Oğlu kumral bıyıklı Mustafa Sin 32	Oğlu Hasan T: 1256	33. Diğer oğlu ter bıyıklı Yunus Sin 24	Oğlu Memiş T: 1256	34. Hafid Halid bin Mustafa Sin 4	35. Diğer hafidi Ali Sin 1	36. Hasan bin Mustafa Sin 17	37. Karındaşı Hüseyin Sin 9 Tüvana 1254		
38. Diğer karındaşı Abdi Sin 5 Tüvana 1258	39. Diğer karındaşı Salih Sin 3	40. Diğer karındaşı Hurşid Sin 2	41. Ali bin Mustafa Sin 13	42. Karındaşı Osman Sin 5	43. İbrahim bin Ahmed Sin 20	Oğlu Ahmed T: 1257	Oğlu Şaban T: 1260		
44. Sarı bıyıklı Memiş bin Hasan Sin 35 Tüvana 1258	Oğlu Ali T: 1256	Oğlu Ömer T: 1259	45. Karındaşı Salih Sin 20	Oğlu Mehmed T: 1257	46. Hasan bin Memiş Sin 8 Tüvana 1255	47. Karındaşı Yakub Sin 6 Tüvana 1257	48. Diğer karındaşı Mahmud Sin 4	49. Diğer karındaşı Ömer Sin 3 F: fi 21 Ramazan1253	50. Diğer karındaşı Yusuf Sin 1
51. Kır sakallı Hüseyin bin Mustafa Sin 56 F: fi 17 Safer 1259	52. Yiğeni Osman bin Bekir Sin 5 Tüvana 1258	53. Kara bıyıklı Mustafa bin Ahmed Sin 40 Müsin 1252	Oğlu Hasan T:1257	54. Yiğeni Ahmed bin Hasan Sin 5 Tüvana 1258					

SAYFA 393

Karye-i Anzi Taserik Tabii Karadere

Müslim

1. Süleymanoğlu karye imamı kumral sakallı Abdulkerim bin İsmail Sin 34	Oğlu Mehmed T: 1252	Oğlu Ahmed T: 1255	2. Oğlu Ali Sin 8 Tüvana 1255	3. Diğer oğlu Arif Sin 6 Tüvana 1257	4. Diğer oğlu Halid Sin 4	5. Diğer oğlu Aziz Sin 2	6. Yiğeni Mehmed bin Ahmed Sin 3
7. Ömeroğlu kumral sakallı karye	8. Oğlu Halid	9. Diğer oğlu	10. Diğer oğlu	11. Kır sakallı	12. Oğlu sarı	Oğlu Kamil T: 1251	

muhtarı Osman bin Hüseyin Sin 35			Sin 5 Tüvana 1258		Salih Sin 3	Bayram Ali Sin 1		Hüseyin bin Ömer Sin 65		bıyıklı Yakub Sin 33					
13. Diğer oğlu ter bıyıklı Sin 24	Oğlu Mehmed T: 1253 F: 1256	Oğlu Ahmed T: 1255	14. İsmail bin Memiş Sin 20 Reft be Asakir-i Mansure 1255	Oğlu Hasan T: 1253	15. Kır bıyıklı Abdi bin Ahmed Sin 50 Reft be Asitane 1251	Oğlu Bayram Ali T: 1252 F: 1253	Oğlu Kamil T: 1252	Oğlu Hüseyin T: 1255	16. Oğlu Hasan Sin 4	17. Kara bıyıklı Civelek bin Mustafa Sin 37 Müsin 1255	Oğlu Salih T: 1259	18. Oğlu Salih Sin 17 Reft be Asakir-i Mansure 1251	19. Diğer oğlu Mustafa Sin 6 Tüvana 1257		
20. Diğer oğlu Yusuf Sin 4		21. Kara bıyıklı Hasan bin Mustafa Sin 30 F: fi 25 Şevval 1254			22. Oğlu Ömer Sin 6		23. Yiğeni Hasan bin Hasan Sin 1	24. Aksakallı Ali bin Mustafa Sin 70 F: fi 28 Şevval 1255		25. Oğlu ter bıyıklı Sin 30 F: fi 27 Şevval 1254 Mücrüm			26. Diğer oğlu Salih Sin 10		
27. Diğer oğlu Yusuf Sin 5	28. Kumral bıyıklı Mustafa bin Mehmed Sin 40 Müsin 1252 F: fi 29 Şevval 1255		29. Oğlu Kamil Sin 20 F: fi 15 Safer 1259	Oğlu Süleyman T: 1259		30. Kumral bıyıklı Emin Ali Sin 37 Müsin 1255		Oğlu Mustafa T: 1255	Oğlu Hasan T: 1260	31. Oğlu Ahmed Sin 5 Tüvana 1258	32. Diğer oğlu Hurşid Sin 3 F: fi 11 Cemaziyelevvel 1251				
33. Ter bıyıklı İsmail bin Hasan Sin 24 F: fi 2 rebiulevvel 1261	34. Karındaşı Ali Sin 10 Tüvana 1253	Oğlu Dursun T: 1260	35. Mehmed bin İsmail Sin 4	36. Karındaşı Hüseyin Sin 1	37. Aksakallı Hasan bin Mehmed Sin 77 F: fi 5 Rebiulevvel 1254	38. Oğlu kara bıyıklı İbrahim Sin 45	Oğlu Hasan T: 1259	Oğlu Hasan T: 1255	39. Diğer oğlu kara bıyıklı Salih Sin 40 Müsin 1252						
40. Diğer oğlu kara bıyıklı Mehmed Sin 35		41. Diğer oğlu kara bıyıklı Osman Sin 30		Oğlu Ali T: 1252	Oğlu Mustafa T: 1255	42. Hafidi Memiş bin İbrahim Sin 10 Tüvana	43. Diğer hafidi Ömer bin İbrahim Sin 6 Tüvana 1257		44. Diğer hafidi Bayram Ali bin İbrahim Sin 2						
45. Diğer hafidi Mahmud bin İbrahim Sin 1		46. Hafidi Yakub bin Salih Sin 9 Tüvana 1254			47. Diğer hafidi İbîş bin Salih Sin 3		48. İnce bıyıklı İsmail bin Hüseyin Sin 38 Müsin 1254		49. Karındaşı kara bıyıklı Abdi Sin 3						
50. Diğer karındaşı ter bıyıklı Ali Sin 27			51. Yiğeni ter bıyıklı Ömer Sin 22	52. Yiğeni Ali bin Salih Sin 10 Tüvana 1253	53. Karındaşı Mustafa Sin 5 Tüvana 1258	54. Hüseyin bin İsmail Sin 8 Tüvana 1255		55. Karındaşı Bayram Ali Sin 4 F: fi 14 Safer 1251							
56. Diğer karındaşı Beşir Sin 1	57. Dursun bin Abdi Sin 1 F: fi 5 Rebiulevvel 1251	58. Kır sakallı Cevahir bin Mehmed Sin 65 Reft be Tuna 1251	Oğlu Abdurrahman T: 1256	59. Oğlu kara bıyıklı Hasan Sin 30 Reft be Tuna 1252	Oğlu Temel T: 1251	Oğlu Cevahir T: 1261	60. Diğer oğlu ter bıyıklı Hüseyin Sin 25 Reft be Tuna 1251	Oğlu Halim T: 1255	61. Hafidi Süleyman bin Hasan Sin 1						
62. Kara bıyıklı Mehmed bin Cevahir Sin 40 Reft be Tuna 1251			63. Oğlu Yusuf Sin 11 Tüvana 1252	Oğlu Osman T: 1255	Oğlu Mustafa T: 1259	64. Diğer oğlu Ahmed Sin 5 Tüvana 1258	65. Diğer oğlu Eyyüb Sin 1 F: fi 8 Cemaziyelevvel 1251	66. Kara bıyıklı Osman bin Cevahir Sin 33 Reft be Asitane 1251 F: fi 15 Receb 1253	67. Oğlu Temel T: 1253 F: 1254						

SAYFA 394

67. Ter bıyıklı İsmail bin Cevahir Sin 21	Oğlu İbrahim T: 1253	Oğlu Memiş T: 1260	Oğlu Ahmed T: 1255	68. Aksakallı Hasan bin Ömer Sin 58	69. Oğlu ter bıyıklı Emin Sin 27	Oğlu Salih T: 1251	Oğlu Dursun T: 1259	70. Hafidi Temel bin Ali Sin 1	71. Hafidi Hurşid bin Ömer Sin 6 Tüvana 1257	72. Karınd aş Mehm ed bin Ömer Sin 4
73. Ter bıyıklı Ali bin Mustafa Sin 24		Oğlu Mustafa T: 1257	74. Yunus bin Memiş Sin 10	75. Karındaşı Şeker Sin 3	76. Kumral sakallı İsmail bin Ömer	77. Oğlu ter bıyıklı Tahir Sin 22	78. Diğer oğlu Yusuf Sin 16 Reft be Asakir-i	79. Diğer oğlu Mustafa Sin 4		

					Sin 45 F:fi 15 Receb 1252	Reft be Asakir-i Mansure 1255	Mansure 1254			
80. Diğer oğlu Ahmed Sin 3	81. Kumral sakallı Ali bin Ömer Sin 40 F: 1251	82. Oğlu ter bıyıklı Durmuş Sin 21	83. Diğer oğlu Sin 20	84. Diğer oğlu Yakub Sin 19	85. Diğer oğlu Mahmud Sin 3					
86. Aksakallı Hasan bin Hüseyin Sin 65	87. Oğlu kara bıyıklı Mustafa Sin 40 Müsin 1252	Oğlu Hurşid T: 1252	88. Diğer oğlu ter bıyıklı Memiş Sin 25 Reft be Tuna 1252	89. Diğer oğlu Ömer Sin 20 F: fi 12 Ramazan1252	90. Hafidi Hüseyin bin Mustafa Sin 8 Reft be Asakir-i Mansure 1252	91. Diğer hafidi Kabil bin Mustafa Sin 3	92. Hafidi Durali bin Memiş Sin 3			
93. Yiğeni Yakub bin Osman Sin 2	94. Kumral bıyıklı Ali bin Ahmed Sin 43	Oğlu Dursun T: 1252	Oğlu Temel T: 1259	Oğlu Mustafa T: 1261	95. Karındaşı kumral bıyıklı Mustafa Sin 38 F: fi 5 zilhicce 1253	96. Abdurrahim bin Ali Sin 1 F: fi 5 Safer 1251	97. Ter bıyıklı Yakub bin Osman Sin 25 F: fi 5 zilhicce 1253	98. Karındaşı Hasan Sin 9 Tüvana 1254		
99. Kara sakallı Ahmed bin Durmuş Sin 52 F: fi 4 Şevval 1260	Oğlu Durmuş T: 1252	100. Oğlu ter bıyıklı Abdurrahman Sin 21	101. Diğer oğlu İbrahim Sin 4	102. Kumral bıyıklı Yakub bin Ali Sin 32 F: fi ğurre-i Receb1259	Oğlu Osman T: 1252	Oğlu Eyyüb T: 1252	103. Karındaşı kumral bıyıklı Mahmud Sin 30	Oğlu Hüseyin T: 1252	Oğlu Mehmed T: 1256	104. Salih bin Yakub Sin 1
105. Alibin Mehmed Sin 2	106. Mehmed bin Mahmud Sin 1	107. Ter bıyıklı Osman bin Muti Sin 23	Oğlu Kibar T: 1253	Oğlu Mustafa T: 1255	108. Karındaşı Hüseyin Sin 13	109. Diğer karındaşı Hasan Sin 9	110. Yiğeni İsmail bin Yakub Sin 2			
111. Kır sakallı Ali bin Mehmed Sin 60 F: fi 5 zilhicce 1253	112. Oğlu kumral bıyıklı Kulma Sin 35 Reft be canibi Tuna 1251	113. Hafidi Mehmed bin Kutuz Sin 7 Tüvana 1256	114. Diğer hafidi Tahir Sin 4	115. Diğer hafidi Zekeriyya Sin 3	116. Diğer hafidi Keleş Sin 1					
117. Kumral bıyıklı Ahmed bin Ali Sin 30 Reft be Tuna 1251	Oğlu Yusuf T: 1259	118. Oğlu Hamid Sin 1	119. Kır bıyıklı İbrahim bin Ömer Sin 55	Oğlu Emin Ali T: 1253 F: 1253	Oğlu Maksud T: 1254	120. Oğlu Tahir Sin 10 Tüvana 1253	121. Diğer oğlu Abdurrahman Sin 5 Tüvana 1258	122. Kara bıyıklı İsmail bin Ömer Sin 35 Reft be Tuna 1251	Oğlu Mustafa T: 1251	
123. Oğlu Durmuş Ali Sin 4	124. Yiğeni Mehmed bin Mustafa Sin 13 Reft be Tuna 1252	125. Karındaşı Reşid Sin 10 Tüvana 1253	126. Karındaşı Halid Sin5 Tüvana 1258	127. Ali bin Hüseyin Sin 13 Reft be Tuna 1252	128. Karındaşı Yusuf Sin 10 Tüvana 1253	129. Diğer karındaşı Ahmed Sin 7 Tüvana 1256				
130. Diğer karındaşı Ömer Sin 6	131. Diğer karındaşı Hüseyin Sin 3	132. Kara bıyıklı Osman bin Memiş Sin 40 Müsin 1252	Oğlu Mustafa T: 1251 F: 1253	Oğlu Mustafa T: 1255	133. Oğlu Hasan Sin 8 F: fi 5 zilhicce 1253	134. Diğer oğlu Ahmed Sin 5 Tüvana 1258	135. Diğer oğlu Salih Sin 3 F: fi 5 zilhicce 1253	136. Kumral bıyıklı Osman bin Hüseyin Sin 35 Müsin 1258	Oğlu Mustafa T: 1254	Oğlu Mustaf a T: 1255
137. Oğlu Ömer Sin 4	138. Diğer oğlu Abbas Sin 1	139. Aksakallı Hüseyin bin Durmuş Sin 70 F: 1256	140. Oğlu kara bıyıklı Mustafa Sin 30	Oğlu Mehmed T: 1254	Oğlu Yusuf T: 1259	141. Diğer oğlu ter bıyıklı Yusuf Sin 22	Oğlu Yusuf T: 1260	142. Yiğeni Bayram Ali bin Hasan Sin 10 Tüvana 1253		
143. Kara sakallı Memiş bin Hüseyin Sin 45	144. Oğlu Ali Sin 20 Reft be Asakir-i Mansure 1255	145. Diğer oğlu Hasan Sin 7 Tüvana 1256	146. Diğer oğlu Beşir Sin 2 F: 1255	147. Kumral bıyıklı Yakub bin Durmuş Sin 45 F: 1255	Oğlu Mustafa T: 1251	148. Oğlu Emin Ali Sin 28				

SAYFA 395.

149.	150.	151.	152.	153.	Oğlu Hasan	154.
------	------	------	------	------	------------	------

Diğer oğlu Yusuf Sin 16 Reft be Asakir-i Mansure 1251		Diğer oğlu Yahya Sin 15		Diğer oğlu Memiş Sin 12	Diğer oğlu Ahmed Sin 11 Tüvana 1252 F: 1255		Kır sakallı Mustafa bin Hasan Sin 60		T: 1255		Oğlu ter bıyıklı Durmuş Sin 25
155. Diğer oğlu ter bıyıklı Ömer Sin 26 Reft be Tuna 1251 F: fi 5 zilhicce 1253	156. Diğer oğlu Yunus Sin 18 Reft be Tuna 1252	157. Diğer oğlu Osman Sin 15	Oğlu Durali T: 1260		158. Diğer oğlu İbrahim Sin 12	Oğlu Yusuf T: 1259		159. Kara bıyıklı Ali bin Hüseyin Sin 50	160. Oğlu ter bıyıklı Memiş Sin 22		Oğlu Ali T: 1251
161. Diğer oğlu Hüseyin Sin 10 Reft be Asakir-i Mansure 1254		162. Diğer oğlu Ahmed Sin 7 Tüvana 1256		163. Diğer oğlu Şeker Sin 5 Tüvana 1258	164. Diğer oğlu Osman Sin 3	165. Kumral bıyıklı Halil bin Ahmed Sin 40 Müsin 1252		166. Hasan bin Mustafa Sin 20		167. Karındaşı Ali Sin 13	

Karye-i Sivarne Tabii Karadere

Müslim

1. Hacıoğlu karye İmamı kara sakallı Mehmed bin Ali Sin 39 F: fi 5 zilhicce 1253		2. Karındaşı kara bıyıklı İbrahim Sin 25 F: fi 25 Cemaziyelevvel 1256 Mecnun		3. Diğer karındaşı ter bıyıklı Hüseyin Sin 23		4. Diğer karındaşı Mustafa Sin 20		5. Kuveloğlu kara sakallı karye muhtarı Ali bin Hüseyin Sin 27		Oğlu Salih T: 1252	
6. Oğlu Osman Sin 5 Tüvana 1258		7. Diğer oğlu Halid Sin 3	8. Yiğeni Durmuş bin Mustafa Sin 8 F: fi 14 Cemaziyelevvel 1251		9. Yiğeni Hüseyin bin Mehmed Sin 9 Tüvana 1254	10. Kara sakallı Hasan bin Osman Sin 44 F: fi 11 Rebiulahir 1256		11. Oğlu kara sakallı Osman Sin 25		Oğlu T: 1256 F: 1258	
12. Diğer oğlu ter bıyıklı Temel Sin 23	Oğlu Ahmed T: 1254	Oğlu Süleyman T: 1257	13. Diğer oğlu Tahir Sin 6 Tüvan 1257	14. Diğer Oğlu Ali Sin 6 Tüvana 1257	15. Kır sakallı Abdi bin Ömer Sin 50 F: fi 25 Receb 1256	16. Oğlu ter bıyıklı Süleyman Sin 23 Reft be Asitane 1252	Oğlu Ahmed T: 1251	17. Diğer oğlu ter bıyıklı Sin 21 Topal		Oğlu Abdi T: 1260	

SAYFA 396.

18. Diğer oğlu Hüseyin Sin 19	Oğlu Osman T: 1258	19. Diğer oğlu Mehmed Sin 17	20. Hafidi Alibin Süleyman Sin 6 Tüvana 1257	21. Diğer hafidi Bayram bin Süleyman Sin 1 F: fi 25 Receb 1256	22. Yiğeni Yunus bin Memiş Sin 19	Oğlu Derviş T: 1259	Oğlu Ömer T: 1251	Oğlu Mehmed T: 1258	Oğlu Yakub T: 1260	23. Karınd aş Halil Sin 12	Oğlu Salih T: 1257
24. Kara bıyıklı Hüseyin bin Cevahir Sin 43	25. Oğlu Salih Sin 6 Tüvana 1257	26. Diğer oğlu Durmuş Sin 1	27. Yiğeni sarı bıyıklı Ömer bin Mahmud Sin 25	Oğlu Bilal T: 1259	Oğlu Yakub T: 1254	Oğlu Salih T: 1254	28. Oğlu Osman Sin 1	29. Diğer yiğeni kara bıyıklı Hasan bin Hasan Sin 38	Oğlu Reşid T: 1256		
30. Oğlu Ali Sin 13	Oğlu Mehmed T: 1256	Oğlu İsmail T: 1259	31. Diğer oğlu Mustafa Sin 6 Tüvana 1257	32. Diğer oğlu Yusuf Sin 2	33. İnce bıyıklı Mehmed bin Cevahir Sin 25	Oğlu Dursun T: 1258	34. Kara bıyıklı Ali bin Cevahir Sin 28	35. Oğlu İbrahim Sin 5 F: fi 11 Cemaziyelev vel 1251	36. Diğer oğlu İsmail Sin 2 F: fi 27 Şevval 1254		
37. Kara bıyıklı Ali bin Ahmed Sin 40 Müsin 1252	38. Oğlu Ahmed Sin 17	39. Diğer oğlu Hasan Sin 4	40. Diğer oğlu Mustafa Sin 2	41. Kara bıyıklı Mustafa bin Memiş Sin 45	Oğlu Memiş T: 1252	Oğlu Hasan T: 1254	42. Karındaşı Ali Sin 27	43. Salih bin Mustafa Sin 8 Tüvana 1255			
44. Mehmed bin Mustafa Sin 6 Tüvana 1257	45. Karındaşı Osman Sin 4	46. Kara bıyıklı Yakub bin İsmail Sin 43	Oğlu İsmail T: 1251	Oğlu Salih T: 1254	47. Karındaşı kumral bıyıklı Ahmed Sin 41	48. İsmail bin Yakub Sin 8 F: fi 4	49. Receb bin Ahmed Sin 4	50. Karınd aş Hasan Sin 1			

		F:fi 25 Receb 1254			F: fi 25 Receb 1254	Rebiulevvel 1251				
51. Kumral bıyıklı Mehmed bin Ömer Sin 28	Oğlu Reşid T: 1256 F: 1257	52. Yiğeni ter bıyıklı Mustafa bin İsmail Sin 22	Oğlu Ömer T: 1259	53. Karındaşı Ahmed Sin 11 Tüvana 1252 Mnasurede 1254	54. Diğer yiğeni Halid bin Mehmed Sin 2	55. Kara bıyıklı Salih bin Hasan Sin 44	56. Oğlu Tahir Sin 10 Tüvana 1253	57. Kumral bıyıklı Memiş bin Yakub Sin 33 Reft be Asitane 1252	Oğlu Ali T: 1252	Oğlu Said T: 1260
58. Oğlu Yakub Sin 3	59. Kırcıl bıyıklı Ali bin Hüseyin Sin 45 F: 1258	Oğlu Hasan T: 1257	60. Oğlu Hurşid Sin 10 Tüvana 1253	61. Diğer oğlu Reşid Sin 8 Tüvana 1255	62. Diğer oğlu Süleyman Sin 6	63. Yiğeni Hüseyin bin İsmail Sin 13	Oğlu Mehmed T: 1254 F: 1256	64. Karındaşı Hasan Sin 11 Tüvana 1252		
65. Diğer karındaşı Ahmed Sin 8 Tüvana 1255	66. Diğer yiğeni Temel bin Abdurrahman Sin 13	67. Karındaşı Keleş Sin 8 Tüvana 1255	68. Kır sakallı İsmail bin Ali Sin 50 F: fi 21 Safer 1254	69. Oğlu kara bıyıklı Ömer Sin 32	Oğlu Mehmed T: 1252	Oğlu Ömer T: 1254	Oğlu Hasan T: 1257 F: 1260	70. Diğer oğlu kara bıyıklı Ali Sin 30	Oğlu Meh med T: 1257	
71. Hafid Ali bin Ömer Sin 1 F: fi 11 zilhicce 1251	72. Kara bıyıklı Dursun bin Ali Sin 28	73. Karındaşı Ahmed Sin 13	74. Diğer karındaşı İdris Sin 7 Tüvana 1256	75. Kara bıyıklı Keleş bin İbrahim Sin 28	76. Yiğeni İbrahim bin İbrahim Sin 10 Tüvana 1253					
77. Diğer yiğeni Durmuş bin Mehmed Sin 7 Tüvana 1256	78. İnce bıyıklı Mehmed bin Hüseyin Sin 31	79. Karındaşı ter bıyıklı Osman Sin 23 Reft be Asitane 1252	Oğlu Salih T: 1252	Oğlu Hasan T: 1254	Oğlu Memiş T: 1259	80. Diğer karındaşı Yakub Sin 20	Oğlu Mehmed T: 1258	81. Hasan bin Mehmed Sin 1	82. Yiğeni Yusuf bin Durmuş Sin 9 Tüvana 1254	
83. Karındaşı İsmail Sin 8	84. Diğer karındaşı Ahmed Sin 5 Reft be Asakir-i Mansure 1254	85. Diğer karındaşı İbrahim Sin 3	86. Diğer karındaşı Hüseyin Sin 3	87. Kara bıyıklı Ömer bin Mustafa Sin 30	Oğlu Ali T: 1260	88. Karındaşı Yusuf Sin 20				
89. Ali bin Ömer Sin 1 F: fi 25 Receb 1254	90. Yiğeni Ahmed Sin 6 Tüvana 1257	91. Kumral bıyıklı Durmuş Sin 30	Oğlu Durali T:1253	Oğlu İsmail T: 1254	92. Karındaşı ter bıyıklı Yunus Sin 22	93. Ahmed bin Durmuş Sin 5 F: fi 9 zilhicce 1251	94. İbrahim bin Ali Sin 8 Tüvana 1255	95. Karındaşı Osman Sin 5 Tüvana 1258 F: fi 10 Rebiulevvel 1260		

SAYFA397

Karye-i Besalet Tabii Karadere

Müslim

1. Abbasoğlu kır sakallı karye İmamı Osman bin Memiş Sin 54	2. Oğlu kara bıyıklı Mehmed Sin 33	3. Diğer oğlu kara bıyıklı Haşim Sin 31	4. Diğer oğlu ter bıyıklı Mehmed Sin 26 Reft be Asitane 1258	Oğlu Arsan T: 1260	5. Hafidi Dursun bin Mehmed Sin 4		
6. Diğer hafidi Memiş bin Haşim Sı 5	7. Karındaşı Hüseyin Sin 2	8. Kamiloğlu karye muhtarı kır sakallı Mehmed bin Mustafa Sin 45	9. Karındaşı kara bıyıklı Ali Sin 38 Müsin 1255	10. Ter bıyıklı Yunus bin Mehmed Sin 25	11. Karındaşı Yusuf Sin 8 Tüvana 1255 F: fi 25 Receb 1255		
12. Diğer karındaşı Dursun Sin 4	13. Diğer karındaşı Ahmed Sin 2	14. Ter bıyıklı Keleş bin Ali Sin 25	15. Karındaşı Salih Sin 9 Tüvana 1254	16. Diğer karındaşı Abdurrahim Sin 5 Tüvana 1258	17. Diğer karındaşı Ömer Sin 1 F: fi 11 cemaziyelevel 1251	18. Ter bıyıklı Temel bin Hüseyin Sin 25	Oğlu Hasan T: 1260

19. Kara sakallı Mustafa bin Mehmed Sin 50 F: fi 15 Cemaziyelevvel 1251	20. Karındaşı kır sakallı Ömer Sin 45	21. Diğer karındaşı kara sakallı Ali Sin 40 Müsin 1252	22. Kumral bıyıklı İsmail bin Mehmed Sin 35 Reft be Asitane 1256	Ođlu Reşid T: 1251	23. Kara bıyıklı İbrahim bin Mustafa Sin 30	24. Hafidi Hasan bin İbrahim Sin 3
25. Diğer hafidi Halil bin İbrahim Sin 3 Mücrüm	26. Yusuf bin Ömer Sin 9 Tüvana 1254 Reft be Asakir-i Mansure 1254	27. Karındaşı Numan Sin 6	28. Diğer karındaşı Mehmed Sin 3	29. Ahmed bin İsmail Sin 5 Tüvana 1258	30. Karındaşı Tahir Sin 3	31. Diğer karındaşı Osman Sin 1 F: fi 15 Şaban 1254
32. Yiğeni Halid bin Mahmud Sin 20 F: fi 5 Ramazan1254	33. Kumral bıyıklı İsmail bin Hasan Sin 35 Müsin 1257	34. Karındaşı sakallı Memiş Sin 33 F: fi 28 Şevval 1255	35. Hasan bin İsmail Sin 2	36. Durmuş bin Memiş Sin 4 F: fi 29 Receb 1255	37. Dursun bin Memiş Sin 2	
38. Kara bıyıklı Mehmed bin Musa Sin 35 Müsin 1257	39. Yiğeni ter bıyıklı Ömer bin Ahmed Sin 26	40. Kara sakallı Mustafa bin Hasan Sin 47 F: fi 21 Safer 1252	41. Karındaşı kara bıyıklı Salih Sin 30 F: fi 16 Cemaziyelevvel 1252	42. Dursun bin Mustafa Sin 3 F: fi 9 Receb 1252	43. Karındaşı İbrahim Sin 2 F: fi 9 Cemaziyelevvel 1252	
44. Diğer karındaşı İsmail Sin 1 F: fi 14 Cemaziyelevvel 1252	45. Hasan bin Salih Sin 4 F: fi 24 Cemaziyelevvel 1252	46. Karındaşı Mahmud Sin 1	47. Kara bıyıklı Mustafa bin Hüseyin Sin 40 Reft be Asitane 1251	48. Ođlu Hüseyin Sin 2	49. Kumral bıyıklı Mehmed bin Hüseyin Sin 35 Müsin 1257	50. Karındaşı kumral sakallı Hasan Sin 28

SAYFA 398.

51. Diğer karındaşı ter bıyıklı Mehmed Sin 23	52. Diğer karındaşı Ömer Sin 20 Reft be Asakir-i Mansure 1254	53. Kır sakallı Mehmed bin Hüseyin Sin 50	54. Ođlu Yunus Sin 12	Ođlu Mehmed T: 1259	55. Diğer ođlu İdris Sin 7 Reft be Asakir-i Mansure 1254	56. Diğer ođlu Bayram Sin 3			
57. Kara bıyıklı Cevahir bin Hasan Sin 40 Müsin 1252	Ođlu Hasan T: 1251	58. Ođlu Ömer Sin 10 Tüvana 1252	59. Diğer ođlu Yunus Sin 7 Reft be Asakir-i Mansure 1254	60. Yiğeni Ali bin Bilal Sin 7 Tüvana 1256	61. Karındaşı Keleş Sin 4	62. Diğer karındaşı Yahya Sin 2	63. Kumral bıyıklı Tahir bin Mehmed Sin 35 Müsin 1257	Ođlu Mehmed T: 1262	
64. Karındaşı kara bıyıklı Ömer Sin 33 F: 1256	65. Diğer karındaşı ter bıyıklı Ali Sin 23	66. Ter bıyıklı Salih bin Ömer Sin 27	67. Aksakallı Ali bin Atmaca Sin 9 Tüvana 1254 F: 1257	68. Ođlu kara bıyıklı Mustafa Sin 50	69. Hafidi Memiş bin Mustafa Sin 3				
70. Diğer hafidi Hasan Sin 1	71. Yiğeni kara bıyıklı Salih bin Mehmed Sin 30	Ođlu Mehmed T: 1259	Ođlu Ali T: 1260	72. Karındaşı Osman Sin 10 Reft be Asakir-i Mansure 1254	73. Karındaşı Ahmed Sin 5 Tüvana 1258	74. Diğer karındaşı Hüseyin Sin 3	75. Kumral bıyıklı Temel bin Mustafa Sin 35 Müsin 1257	76. Karındaşı Salih Sin 8 Tüvana 1255	
77. Kara bıyıklı Mustafa bin Mehmed Sin 40 F: fi 5 zilhicce 1253	78. Karındaşı kara bıyıklı Ömer Sin 33	Ođlu Mehmed T: 1251	Ođlu Ömer T: 1259	Ođlu Yusuf T: 1260	79. Diğer karındaşı ter bıyıklı Tahir Sin 30	80. Diğer karındaşı ince bıyıklı Salih Sin 26	81. Mehmed bin Mustafa Sin 4	82. İnce bıyıklı Ali bin Mehmed Sin 38 Müsin 1254	Ođlu Dursun T: 1257
83. Karındaşı sarı bıyıklı Hüseyin Sin 35	Ođlu Dursun T: 1259	84. Ođlu Dursun Sin 4 F: 1255	85. Ter bıyıklı Ali bin Mehmed Sin 25	Ođlu Mehmed T: 1258	Ođlu Mehmed T: 1252 F: 1257	86. Kara sakallı Mehmed bin Memiş Sin 48	87. Ođlu ter bıyıklı Memiş Sin 25 Reft be Bafra 1252	88. Diğer ođlu Mustafa Sin 13	89. Diğer ođlu Ömer Sin 5 Tüvana 1255
90. Aksakallı Ali	91. Tebası ter	Ođlu Osman T: 1262	92. Kara sakallı	93. Ođlu kara	Ođlu Hasan T: 1257	94. Diğer ođlu ter	Ođlu Dursun	95. Diğer ođlu	

bin Mahmud Sin 61 F: fi 3 Ramazan1254	bıyıklı Ahmed bin İsmail Sin 25		Hüseyin Osman Sin 50	bıyıklı Osman Sin 34		bıyıklı Ali Sin 24 F: fi 15 Safer 1259		İsmail Sin 5 Tüvana 1258	
96. Hafidi Ömer bin Osman Sin 1		97. Kara sakallı Hüseyin bin Osman Sin 40 Müsin 1252 F: fi 15 Receb 1255	98. Oğlu Süleyman Sin 5 F: 1257	99. Diğer oğlu Mehmed Sin 1	100. Kumral bıyıklı Hasan bin Memiş Sin 45	Oğlu Zekeriyya T: 1251	101. Yiğeni kara bıyıklı Ahmed bin Mustafa Sin 35 Müsin 1257 F: fi 22 Rebiulevvel 1262		
102. Karındaşı Durmuş Sin 5 Tüvana 1258	103. Kara bıyıklı Ahmed bin Hüseyin Sin 40 Müsin 1252 F: 1262	104. Oğlu Ali Sin 3 F: fi 27 Şevval 1254	105. Diğer oğlu Hasan Sin 3	106. Mehmed bin Hasan Sin 5 Tüvana 1258	107. Abbas bin Ahmed Sin 3	108. Ter bıyıklı İbrahim bin Ahmed Sin 26	Oğlu Dursun T:1257		
109. Karındaşı Hasan Sin 20	110. Diğer karındaşı Ali Sin 10 Tüvana 1253	111. Aksakallı Hüseyin bin Ahmed Sin 56	112. Oğlu kara bıyıklı Mustafa Sin 30	Oğlu Mehmed T: 1256	Oğlu Ahmed T: 1262	113. Diğer oğlu Bayram Sin 14	Oğlu Hüseyin T: 1258	114. Diğer oğlu Yunus Sin 7 Reft be Asakir-i Mansure 1251	115. Diğer oğlu Salih Sin 4
116. Diğer oğlu İsmail Sin 2	117. Kara bıyıklı Salih bin Mustafa Sin 38 Müsin 1254	118. Oğlu Memiş Sin 20	Oğlu Mehmed T: 1262	Oğlu Mustafa T: 1256	119. Diğer oğlu Ali Sin 10 Tüvana 1253	Oğlu Ömer T: 1260	120. Kara bıyıklı Emin bin Hüseyin Sin 35 Müsin 1257	121. Oğlu Hasan Sin 7 Tüvana 1256	122. Diğer oğlu Mustafa Sin 5
123. Köse sakallı Yakub bin Mehmed Sin 50		124. Oğlu Ahmed Sin 6	125. Diğer oğlu Hüseyin Sin 6	126. Diğer oğlu Mehmed Sin 2	127. Kumral bıyıklı Yusuf bin Mehmed Sin 30		128. Karındaşı ter bıyıklı Tahir Sin 24		
129. Kara bıyıklı Hüseyin bin Ali Sin 30		130. Karındaşı ter bıyıklı Ali Sin 22	Oğlu Ahmed T: 1255	131. Yiğeni kara bıyıklı Memiş bin Hasan Sin 30	132. Karındaşı Temel Sin 7 Tüvana 1256	133. Kır sakallı Hüseyin bin Ali Sin 62	134. Oğlu ter bıyıklı Memiş Sin 26	Oğlu Yusuf T: 1262	

SAYFA399.

135. Hafidi Oğlu Hasan bin Memiş Sin 1	136. Yiğeni kara bıyıklı Ali bin Mehmed Sin 35	Oğlu Arslan T: 1262	137. Oğlu Osman Sin 20 Reft be Asakir-i Mansure 1256	138. Diğer oğlu Durmuş Sin 3	139. Diğer oğlu Hasan Sin 2	140. Kara bıyıklı Salih bin Mehmed Sin 30	Oğlu Süleyman T: 1262			
141. Karındaşı şâbb-ı emred Mehmed Sin 20	Oğlu Abdulhamid T: 1262	142. Sarı bıyıklı Yakub bin Mustafa Sin 40 Müsin 1252	Oğlu Ömer T: 1256	143. Oğlu Ahmed Sin 18 Reft be Asakir-i Mansure 1254	144. Diğer oğlu Kerim Sin 5 Tüvana 1258	145. Diğer oğlu Ali Sin 3	146. Diğer oğlu Hasan Sin 1	Oğlu İdris T: 1262	Oğlu Mehme d T: 1252	147. Kara bıyıklı Hasan bin Mustafa Sin 30 Reft be Asitane 1252
148. Yiğeni ter bıyıklı Temel bin Mehmed Sin 25	Oğlu Ali T: 1251	149. Karındaşı Ali Sin 13	Oğlu Tahir T: 1262	150. Kumral bıyıklı Memiş bin Mustafa Sin 35 Reft be Asitane 1251 F: 1259	151. Karındaşı ter bıyıklı Mehmed Sin 25 Reft be Asakir-i Mansure 1251	Oğlu Ali T: 1251	152. Hasan bin Memiş Sin 1	153. Aksakallı Hasan bin İbrahim Sin 27	154. Oğlu sarı bıyıklı Ahmed Sin 35 Müsin 1257	
155. Diğer oğlu ter bıyıklı Hüseyin Sin 27 F: fi 21 Şevval 1254		156. Kır sakallı Cevahir bin Hüseyin Sin 62 F: fi 21 Safer 1252		157. Oğlu sarı bıyıklı Mustafa Sin 32 Reft be Asitane 1251 F: fi 5 zilhicce 1255		158. Diğer oğlu İbrahim Sin 5 Tüvana 1258		159. Hafidi Hüseyin bin Mustafa Sin 4		160. Diğer hafidi Osman bin Mustafa Sin 2
161. Kara bıyıklı Hüseyin bin Mehmed Sin 32 Reft be Asitane 1251		162. Karındaşı ter bıyıklı Tahir Sin 22	163. Durali bin Hüseyin Sin 6	Oğlu Mehmed T: 1259	164. Memiş bin Hüseyin Sin 4	165. Mehmed bin Hüseyin Sin 2	166. Ömer bin Tahir Sin 1	167. Sarı bıyıklı Temel bin		

F: fi 25 Şevval 1254		F: fi 5 rebiulkevvvel 1254		Tüvana 1257				F: fi 9 Receb 1252		Mustafa Sin 28 F: 1256	
168. Karındaşı ter bıyıklı Mehmed Sin 24		169. Diğer karındaşı Hasan Sin 20 F: fi 19 Receb 1252		170. Mustafa bin Temel Sin 4		171. Karındaşı Yusuf Sin 2		172. Sarı bıyıklı İsmail bin Memiş Sin 40 Müsin 1252		173. Karındaşı kumral bıyıklı Ali Sin 35 Müsin 257	
174. Dursun bin İsmail Sin 2		175. Yiğeni ter bıyıklı Memiş bin Salih Sin 24 F: 1256		176. Yiğeni Mustafa bin Yakub Sin 8 Tüvana 1255		177. Kumral bıyıklı Ömer bin Hasan Sin 30 F: fi 14 Rebiulevvel 1252		178. Yiğeni Yakub bin Mustafa Sin 20 Reft be Asakir-i Mansure 1254		179. Karındaşı Yakub Sin 12 F: fi 12 Cemaziyelevvel 1252	
180. İnce bıyıklı Mustafa bin İsmail Sin 25		181. Oğlu Yusuf Sin 1		182. Sarı bıyıklı Ömer bin Abdulkerim Sin 40 Topal		183. Oğlu Durmuş Sin 2		184. Kara bıyıklı Salih bin Mustafa Sin 35 Müsin 1257		185. Oğlu Demir Sin 1	
186. Kara bıyıklı Hüseyin bin Osman Sin 40 Müsin 1 252		187. Oğlu Osman Sin 3		188. Diğer oğlu Mustafa Sin 1		189. Yiğeni Hasan bin Ömer Sin 17 Reft be İspir 1251		190. Diğer yiğeni Tahir bin Mustafa Sin 10 F: fi 11 Rebiulevvel 1254		191. Kara sakallı Mehmed bin Ali Sin 47	
193. Diğer oğlu Ali Sin 5 Tüvana 1258		194. Diğer oğlu Yusuf Sin 3		195. Mustafa bin Hüseyin ter bıyıklı Sin 27		196. Karındaşı ter bıyıklı Temel Sin 23		197. Diğer karındaşı Mehmed Sin 10 Reft be Asakir-i Mansure 1254		198. Hüseyin bin Mustafa Sin 3	
199. Karındaşı Ali Sin 1 F: fi 5 zilhicce 1253		200. Kır sakallı Hüseyin bin Mustafa Sin 40 Müsin 1252		201. Oğlu Hasan Sin 13		202. İnce Bıyıklı Salih bin Ahmed Sin 32		203. Karındaşı ter bıyıklı Hasan Sin 26		204. Ömer bin Salih Sin 4 F: fi 15 Cemaziyelevvel 1251	
206. Ter bıyıklı Temel bin Mehmed Sin 26 Aistanede 1251		207. Karındaşı Kahraman Sin 10 Tüvana 1253		208. Köse sakallı İsmail bin Memiş Sin 60 F: fi 21 Şevval 1254		209. Oğlu kumral bıyıklı Ömer Sin 35 Müsin 1257		210. Diğer oğlu kara bıyıklı Tahir Sin 30			

**el-Cüz'ü 23
SAYFA 400**

211. Diğer oğlu Yunus Sin 20 Reft be Asakir-i Mansure 1251		212. Diğer oğlu Mustafa Sin 6 Tüvana 1257		213. Diğer oğlu Salih Sin 4 Topal		214. Diğer oğlu Emin Ali Sin 2		215. Hafidi Mehmed bin Ömer Sin 3		216. Diğer hafidi Çakır Sin 2	
217. Diğer hafidi Genç Ali Sin 1		218. Kara bıyıklı Memiş bin Mustafa Sin 35 Topal		219. Oğlu Dursun Sin 1		220. Orta boylu kara sakallı Ahmed bin Osman Sin 55 Amed an mahalle-i Patir fi 11 Rebiulevvel1254		Oğlu Mahmud T: 1262		Diğeri Mustafa T: 1262	
								221. Oğlu Ahmed Sin 5		Diğer oğlu Süleyman T: fi 15 zilhicce 1254	

Karye-i Seftar Tabii Karadere

Müslim

1. Uzun Alioğlu kır sakallı karye imamı Mehmed bin Mehmed Sin 50		Oğlu Mustafa T: 1251		Oğlu Mehmed T: 1256 F: 1257		2. Oğlu Ahmed Sin 16 Reft be Tuna 1252 F: fi 5 zilhicce 1253		3. Diğer oğlu Aziz Sin 13		Oğlu Mehmed T: 1262		4. Diğer oğlu Osman Sin 10 Tüvana 1253		Oğlu Ahmed T: 1258		Oğlu Hüseyin T: 1257		5. Kumral sakallı karye muhtarı sani Memiş bin Osman Sin 51 F: 1257		Oğlu Ali T: 1254	
6. Oğlu Osman Sin 18		7. Diğer oğlu Ömer Sin 16 Reft be Asakir-i		8. Diğer oğlu İsmail Sin 9		9. Çolakoğlu karye muhtarı evveli kara sakallı Ali		Oğlu Dursun T: 1251		Oğlu Hasan T: 1256		10. Oğlu ter bıyıklı Mustafa Sin 24		Oğlu Cevahir T: 1251		11. Diğer oğlu Ahmed Sin 20					

	Mansure 1255		in Abdullah Sin 47					Reft be Tuna 1252
12. Diğer oğlu Abdurrahim Sin 10 Reft be Tuna 1252	13. Diğer oğlu Halid Sin 7 Tüvana 1256		Oğlu Hasan T: 1257	14. Diğer oğlu Mikdat Sin 1	15. Hafidi Cevahir bin Mustafa Sin 1	16. Aksakallı Memiş bin Abdullah Sin 56		17. Oğlu Hurşid Sin 6 Tüvana 1257
18. Diğer oğlu Hasan Sin 5 Tüvana 1258	19. Kır sakallı Memiş bin Ali Sin 60		20. Oğlu kara bıyıklı Mustafa Sin 30	Oğlu Salih T: 1256	21. Hafidi Ali bin Mustafa Sin 6 Tüvana 1257	22. Diğer hafidi Hasan bin Mustafa Sin 2 F: fi 10 Şevval 1253		23. Diğer hafidi Salih bin Mustafa Sin 6 F: fi 11 Safer 1251

SAYFA401

24. Yiğeni Ahmed bin Hüseyin Sin 8 Tüvana 1255	25. Karındaşı İsmail Sin 6 Tüvana 1257	26. Diğer karındaşı Osman Sin 4 F: fi 5 zilhicce 1253	27. Diğer karındaşı Temel Sin 3 F: fi 5 zilhicce 1253	28. Kumral bıyıklı Mustafa bin Ahmed Sin 30 F: fi 5 zilhicce 1253	29. Oğlu Ahmed Sin 8 Tüvana 1255 F: fi 8 Rebiulevvel 1260	Oğlu Temel T: 1260	30. Diğer oğlu Mehmed Sin 6 Tüvana 1257		
31. Diğer oğlu Hüseyin Sin 4 F: fi 1 Receb 1252	32. Yiğeni Salih bin İsmail Sin 16	33. Sarı bıyıklı Ali bin Hüseyin Sin 30 F: fi 5 Şevval 1252	Oğlu Hüseyin T: 1251	34. Karındaşı Osman Sin 10 Reft be Asakir-i Mansure 1252	35. Kumral bıyıklı Ahmed bin Memiş Sin 40 Müsin 1252	36. Oğlu İsmail Sin 8 F: fi 5 Receb 1252	37. Diğer oğlu Memiş Sin 6 Tüvana 1257		
38. Diğer oğlu Hasan Sin 4 F: fi 11 Şaban 1252	39. Aksakallı Ali bin Memiş Sin 50	Oğlu Mehmed T: 1251	40. Aksakallı Yakub bin Mustafa Sin 50	41. Kır sakallı Mahmud bin Abdullah Sin 40	Oğlu Mehmed T: 1256	42. Oğlu Yusuf Sin 20 Reft be Tuna 1252	43. Diğer oğlu Reşid Sin 2	44. Aksakallı Abdi bin Hasan Sin 90 F: 1256	
45. Oğlu kumral bıyıklı Tahir Sin 20 Reft be Tuna 1252	46. Hafidi Hasan bin Tahir Sin 1	47. Ter bıyıklı Ahmed bin Memiş Sin 25	48. Kır sakallı Memiş bin Abdullah Sin 50	49. Oğlu ter bıyıklı Ahmed Sin 24 Reft be Tuna 1252	50. Diğer oğlu Ali Sin 20 F: fi 3 Şaban 1255	Oğlu Mehmed T: 1259			
51. Köse sakallı Mustafa bin Memiş Sin 34 Reft be Tuna 1252	52. Oğlu Osman Sin 6	53. Kır sakallı Emin bin İbrahim Sin 44	Oğlu Beşir T: 1254	54. Oğlu Derviş Sin 8 Tüvana 1255	55. Diğer oğlu İbrahim Sin 6 Tüvana 1257	56. Diğer oğlu Zekeriyya Sin 1			
57. Kumral bıyıklı Hasan bin Mustafa Sin 27	58. Karındaşı ter bıyıklı Ali Sin 25 Reft be Tuna 1252	Oğlu Dursun T: 1258	59. Diğer karındaşı Ahmed Sin 8 Tüvana 1255	60. Sarı sakallı Salih bin Abdurrahman Sin 50	61. Oğlu ter bıyıklı Ali Sin 22	Oğlu Memiş T: 1253	62. Diğer oğlu Yusuf Sin 16		
63. Diğer oğlu Ömer Sin 6	64. Hafidi Mehmed bin Ali Sin 2	65. Yiğeni Hasan bin Mustafa Sin 20	Oğlu Halid T: 1258	66. Karındaşı Mustafa Sin 2	67. Köse sakallı Ahmed bin İsmail Sin 30	68. Aksakallı Ahmed bin Salih Sin 100 F: fi 13 Safer 1251			
69. Oğlu kara sakallı Osman Sin 35 F: fi 18 Rebiulevvel 1251	70. Diğer oğlu ter bıyıklı Hüseyin Sin 25 F: fi 21 Safer 1252	71. Hafidi Salih bin Osman Sin 8 Tüvana 1255	72. Diğer hafidi Ömer Sin 6 Tüvana 1257	73. Diğer hafidi Mustafa Sin 3 F: fi 19 Safer 1251	74. Mustafa bin Hasan Sin 8				
75. Kır sakallı Ali bin Ali Sin 57 F: fi 25 Rebiulevvel 1258	76. Oğlu ter bıyıklı Osman Sin 26 F: fi 11 Şevval 1253	77. Diğer oğlu İbrahim Din 20	78. Diğer oğlu Ahmed Sin 15	Oğlu Osman T: 1258	79. Kumral sakallı Mustafa bin Ali Sin 40 Müsin 1252	Oğlu Ali T: 1256	Oğlu Yusuf T: 1257	80. Oğlu Hurşid Sin 10 Tüvana 1253	81. Diğer oğlu Salih Sin 3
82. Diğer oğlu Hüseyin Sin 1	83. Yiğeni Ali bin Osman Sin 20 F: 1251	84. Karındaşı Reşid Sin 13	Oğlu Hasan T: 1258	85. Diğer karındaşı İsmail Sin 6 Tüvana 1257	86. Diğer karındaşı Ömer Sin 1	87. Aksakallı İsmail bin İbrahim Sin 55	Oğlu Hasan T: 1260	88. Oğlu Mehmed Sin 16 Reft be Asakir-i Mansure 1252 F: fi 15 Rebiulevvel 1258	

89. Karındaşı Ömer Sin 12	90. Diğer karındaşı Bayram Sin 5 Tüvana 1258	91. Kara bıyıklı Ahmed bin Osman Sin 40 Müsin 1252	Oğlu Salih T: 1253	92. Oğlu Mehmed Sin 5 F: fi 3 Safer 1251	93. Diğer oğlu Halid Sin 1	94. Yiğeni Hasan Sin 5 Tüvana 1258	95. Köse saklı Mustafa bin Hasan Sin 61
96. Oğlu kara sakallı Hasan Sin 30 Reft be Bafra 1251	97. Diğer oğlu ter bıyıklı Ali Sin 24	98. Hafidi Hüseyin bin Hasan Sin 6 Tüvana 1257	99. Diğer hafidi Yusuf Sin 4	100. Aksakallı Memiş bin Hasan Sin 65	101. Oğlu Ahmed Sin 20 Reft be Bafra 1256	Oğlu Yakub T: 1251	

SAYFA 402

102. Kumral bıyıklı Hüseyin bin Yakub Sin 30	103. Karındaşı ter bıyıklı Memiş Sin 22	Oğlu Ali T: 1252	104. Ali bin Hüseyin Sin 2	105. Ali bin Yakub Sin 4	106. Karındaşı Memiş Sin 1	107. Kır sakallı İsmail bin Ahmed Sin 45	Oğlu Tahir T: 1253	108. Oğlu Ahmed Sin 15				
109. Diğer oğlu Mustafa Sin 4 F: fi 8 zilhicce 1252	110. Diğer oğlu Hurşid Sin 1	111. Osman bin Mustafa Sin 14	112. Karındaşı Bekir Sin 11 F: fi 5 zilhicce 1253	113. Aksakallı Hüseyin bin Ali Sin 60	114. Oğlu kara bıyıklı Yusuf Sin 32	115. Diğer oğlu kumral bıyıklı Sin 29						
116. Diğer oğlu ter bıyıklı Sin 23 Reft be Asakir-i Mansure 1254	117. Diğer oğlu Ahmed Sin 21	118. Diğer oğlu Ömer Sin 11 Tüvana 1252	119. Aksakallı Ali Sin 90 F: fi 2 Receb 1259		120. Oğlu ter bıyıklı Tahir Sin 26		121. Diğer oğlu ter bıyıklı Ali Sin 23					
122. Diğer oğlu Ömer Sin 20	123. Kara sakallı Memiş bin Hüseyin Sin 40 Müsin 1252	124. Karındaşı Mehmed Sin 20	Oğlu Ali T: 1253	125. Kır sakallı Ali bin Mehmed Sin 49	126. Oğlu kumral bıyıklı Mustafa Sin 32	127. Diğer oğlu Osman Sin 8 Tüvana 1255	128. Diğer oğlu Hasan Sin 5 Tüvana 1258					
129. Hafid Hüseyin bin Mustafa Sin 2	130. Yiğeni sarı bıyıklı Turan bin Ahmed Sin 32 Mücrüm		131. Kır sakallı Memiş bin Mahmud Sin 56	132. Oğlu ter bıyıklı Hasan Sin 24		Oğlu Mehmed T: 1253	133. Diğer oğlu ter bıyıklı Hüseyin Sin 22	134. Diğer oğlu Ali Sin 11 Reft be Asakir- i Mansure 1255				
135. Diğer oğlu Ömer Sin 8 Tüvana 1255		136. Köse sakallı Ali bin İbrahim Sin 65	Oğlu Ömer T: 1254	137. Oğlu kara sakallı Osman Sin 45 Reft be Tuna 1251	138. Diğer oğlu ter bıyıklı Memiş Sin 27	Oğlu Mehmed T: 1258	139. Diğer oğlu ter bıyıklı Mustafa Sin 25	140. Diğer oğlu Yusuf Sin 20 Reft be Tuna 1251				
141. Diğer oğlu Halid Sin 8 Tüvana 1255		142. Hafidi Dursun bin Osman Sin 5 Tüvana 1258		143. Hafidi Hurşid bin Memiş Sin 3		144. Kır sakallı Osman bin Hasan Sin 55		145. Oğlu ter bıyıklı Yakub Sin 23	146. Diğer oğlu Mustafa Sin 10 Tüvana 1253			
147. Diğer oğlu Mahmud Sin 6		148. Kumral sakallı Bayram bin Hasan Sin 48		149. Oğlu ter bıyıklı Hüseyin Sin 23		150. Diğer oğlu Temel Sin 16		151. Diğer oğlu Abbas Sin 12 F: 1251		152. Diğer oğlu Süleyman Sin 9 F: 1257		
153. Kara sakallı Ömer bin Hasan Sin 45		154. Karındaşı kara bıyıklı Mustafa Sin 35 Müsin 127		155. Diğer karındaşı kumral bıyıklı Bekir Sin 32		156. Kasan bin Ömer Sin 10		157. Kumral bıyıklı Mustafa bin Ahmed Sin 35		158. Karındaşı ter bıyıklı Ali Sin 26		
159. Diğer karındaşı ter bıyıklı İbrahim Sin 24		160. Ahmed bin Mustafa Sin 6 Tüvana 1257		161. Sarı bıyıklı Ali bin Memiş Sin 30 F: 1251	162. Karındaşı kara bıyıklı Mustafa Sin 28		163. Diğer karındaşı ter bıyıklı Memiş Sin 24		Oğlu Ömer T: 1253	164. Diğer karındaşı Hüseyin Sin 16		
165. Diğer karındaşı Mehmed Sin 13 F: fi 9 Cemaziyelevvel 1256		166. Salih bin Emin Sin 4		167. Kır sakallı İsmail bin Mehmed Sin 55		168. Oğlu ter bıyıklı Mehmed Sin 24		Oğlu Salih T: 1256	169. Diğer oğlu Mustafa Sin 15	170. Diğer oğlu Ömer Sin 10 Tüvana 1253	171. Diğer oğlu Yusuf Sin 5 Tüvana 1258	
172. Diğer karındaşı Osman Sin 3		173. Kara sakallı Salih bin Mehmed Sin 48		Oğlu Mustafa T: 1257 F: 1259	174. Oğlu Ahmed Sin 20		175. Diğer oğlu Halid Sin 13		Oğlu Yusuf T: 1260	176. Diğer oğlu Mustafa Sin 8 F: fi 5 zilhicce 1253	177. Diğer oğlu Genç Ali Sin 5 Tüvana 1258	178. Diğer oğlu Beşir Sin 3

SAYFA 403

179. Kumral bıyıklı Mustafa bin Süleyman Sin 40 Müsin 1252	Oğlu Süleyman T: 1256 F: 1257	180. Oğlu Salih Sin 10 Tüvana 1253	181. Diğer oğlu Osman Sin 8 Tüvana 1255	182. Kumral bıyıklı Hasan bin Süleyman Sin 30	183. Oğlu Mahmud Sin 6 Tüvana 1257	184. Diğer oğlu Hüseyin Sin 4	
185. Kara bıyıklı Ali bin Mehmed Sin 39	186. Oğlu Mustafa Sin 1	187. Kara bıyıklı Tahir bin Süleyman Sin 30 F: fi 15 Receb 1253	188. Kumral bıyıklı Memiş bin Osman Sin 26	189. Kara bıyıklı Hüseyin bin Ali Sin 45 F: fi 5 zilhicce 1254		190. Oğlu Salih Sin 8 Reft be Asakir-i Mansure 1254	
191. Diğer oğlu Memiş Sin 3	192. Yiğeni Ali bin Hasan Sin 10 Tüvana 1253	193. Ter bıyıklı Yusuf bin Memiş Sin 23	Oğlu Hasan T: 1254	194. Oğlu Durali Sin 1	195. Köse sakallı Osman bin Ahmed Sin 55 F: fi 10 Cemaziyelevvel 1258		196. Oğlu sarı bıyıklı Durmuş Sin 28
197. Diğer oğlu ter bıyıklı Hüseyin Sin 23	198. Diğer oğlu Ali Sin 17	199. Yiğeni Yusuf bin Ahmed Sin 3	200. Köse sakallı Memiş bin Ahmed Sin 60	201. Kara bıyıklı Abdullah bin Hasan Sin 35 Müsin 1257			202. Oğlu Gneç Ali Sin 4
203. Diğer oğlu Temel Sin 2	204. Yiğeni Cevahir bin Osman Sin 12	205. Karındaşı Ömer Sin 5 Tüvana 1258	206. Kara bıyıklı Mustafa bin Memiş Sin 50	207. Oğlu kara bıyıklı Genç Ali Sin 28		208. Diğer oğlu Osman Sin 10 Reft be Asakir-i Mansure 1255	209. Diğer oğlu Dursun Sin 1
210. Kara bıyıklı Emin bin Memiş Sin 40 F: fi 9 Safer 1259	211. Kara bıyıklı Salih bin Memiş Sin 38 Tüvana 1254 F: fi 5 Şevval 1254	212. Karındaşı kara bıyıklı Derviş bin Ali Sin 35 Müsin 1257	213. Kara bıyıklı Memiş bin Osman Sin 40 Müsin 1252		214. Oğlu Ali Sin 17	Oğlu Dursun T: 1256	215. Diğer oğlu Osman Sin 9 Reft be Asakir-i Mansure 1252
216. Diğer oğlu Hasan Sin 7 Tüvana 1256	217. Diğer oğlu Cevahir Sin 5 Tüvana 1258	218. Diğer oğlu Mustafa Sin 4		219. Kumral bıyıklı İsmail bin Memiş Sin 40 Müsin 1252		220. Oğlu Hüseyin Sin 12	221. Diğer oğlu Dursun Sin 4
222. Kumral bıyıklı Yusuf bin Ali Sin 35 Müsin 1257	223. Karındaşı kara bıyıklı Hasan Sin 30	224. Diğer karındaşı kumral bıyıklı Civelek Sin 35 F: fi 5 zilhicce 1254		225. Diğer karındaşı kumral bıyıklı Memiş Sin 36 F: fi 11 Safer 1252		226. Ömer bin Yusuf Sin 7 Tüvana 1256	227. Karındaşı Ali Sin 1
228. Sarı bıyıklı Mehmed bin Mustafa Sin 32 F: fi 5 zilhicce 1253	229. Oğlu Kamil Sin 6 Tüvana 1257	230. Diğer oğlu Hurşid Sin 3 F: fi 5 zilhicce 1253	231. Diğer oğlu Hüseyin Sin 1	232. Yiğeni kara bıyıklı Yakub bin Hüseyin Sin 30	233. Karındaşı sarı bıyıklı Mustafa Sin 27		Oğlu Ahmed T: 1260
234. Yusuf bin Yakub Sin 4	235. Karındaşı Ali Sin 2		236. Diğer karındaşı İbrahim Sin 1		237. Köse sakallı Cevahir bin Osman Sin 52		238. Oğlu sarı bıyıklı Mustafa Sin 31
239. Diğer oğlu kara bıyıklı Osman Sin 27	240. Diğer oğlu Hüseyin Sin 20	241. Diğer oğlu Hasan Sin 10 Reft be Asakir-i Mansure 1254	242. Diğer oğlu Temel Sin 5 Tüvana 1258	243. Hafidi Şeker bin Osman Sin 1		244. Kara bıyıklı Yakub bin Osman Sin 35 Müsin 1257	245. Oğlu Hüseyin Sin 1
246. Köse sakallı Ali bin Osman Sin 51 F: fi 11 Receb 1251	247. Oğlu Hasan Sin 13	248. Diğer oğlu İbrahim Sin 6 F: fi 1 Receb 1252	249. Kumral bıyıklı Hüseyin bin Osman Sin 38	250. Oğlu Ahmed Sin 11 Reft be Asakir-i Mansure 1252 F: fi 25 Receb 1256		251. Diğer oğlu Osman Sin 9	252. Diğer oğlu Memiş Sin 2 F: 1251
253. Diğer oğlu Derviş Sin 1 F: fi 5 zilhicce 1253	254. Aksakallı Memiş bin Hasan Sin 60 F: fi 5 zilhicce 1253	255. Oğlu Ahmed Sin 4	256. Kır sakallı İbrahim bin Hasan Sin 49	257. Oğlu Mahmud Sin 7 Tüvana 1256			258. Kumral bıyıklı Mustafa bin Hasan Sin 32

SAYFA404

259.	260.	261.	262.	263.	264.
------	------	------	------	------	------

Ođlu kara bıyıklı Yakub Sin 25	Diđer ođlu Mehmed Sin 22	Diđer ođlu Feyzi Sin 20	Hafidi Mehmed Ali bin Yakub Sin	Hafidi Yusuf bin Mehmed Sin 1 F: fi 25 Receb 1256	Kara bıyıklı Mustafa bin Hüseyin Sin 36 Müsin 1256				
265. Karındaşı kara bıyıklı Kaşif Sin 28	266. Diđer karındaşı Ali Sin 17 F: fi 5 Şevval 1259	Ođlu Cafer T: 1259	267. Kara bıyıklı Hasan bin İsmail Sin 26	268. Aksakallı Ahmed bin Mustafa Sin 70 F: fi 25 Receb 1258	269. Ođlu kara bıyıklı Mustafa Sin 40 Müsin 1252	Ođlu Ahmed T: 1251	270. Diđer ođlu kumral bıyıklı Hasan Sin 35 Müsin 1257		
271. Diđer ođlu kara bıyıklı Ali Sin 28	Ođlu Ahmed T: 1251	Ođlu Mehmed T: 1256	272. Hafidi Hüseyin bin Hasan Sin1 F: fi 5 zilhicce 1253	273. Kır sakallı Ali bin Abdi Sin 65 F: fi 9 Safer 1260	274. Ođlu kumral bıyıklı Ömer Sin 40 Müsin 1252	275. Hafidi Mahmud bin Ömer Sin 5 Tüvana 1258	276. Diđer hafidi Mehmed bin Ömer Sin 5 Tüvana 1258		
277. Diđer hafidi Hurşid bin Ömer Sin 2	278. Kara bıyıklı Yakub bin Hasan Sin 40 Müsin 1252	279. Ođlu Hasan Sin 8 Tüvana 1255	280. Diđer ođlu Mustafa Sin 5 F: fi 5 Rebiulevvel 1252	281. Diđer ođlu Ali Sin 3 F: fi 5 zilhicce 1253		282. Yiđeni Mehmed bin Mustafa Sin 14			
283. Kara sakallı Abdullah bin Ali Sin 40	Ođlu Mustafa T: 1251	284. Ođlu Temel Sin 4 F: fi 2 Cemaziyelevvel 1252	285. Kır sakallı Yakub bin Yahya Sin 50	286. Ođlu kara bıyıklı Mustafa Sin 28	287. Diđer ođlu Genç Ali Sin 20	288. Diđer ođlu Memiş Sin 14			
289. Diđer ođlu Halid Sin 7	290. Kumral bıyıklı Hasan bin Ahmed Sin 45	291. Ođlu Cevahir Sin 10 Tüvana 1253	292. Sarı bıyıklı Çakır bin Ahmed Sin 35 Reft be Bafra 1251	Ođlu Hasan T: 1254	293. Karındaşı sarı bıyıklı Yusuf Sin 30 F: fi 5 Rebiulevvel 1253	294. Diđer karındaşı sarı bıyıklı İbrahim Sin 27 F: fi 4 zilhicce 1252			
295. Mehmed bin Çakır Sin 6 Tüvana 1257	296. Ter bıyıklı Mustafa bin Memiş Sin 25 Reft be Bafra 1251	297. Kumral bıyıklı Memiş bin Ali Sin 38 F: fi 5 zilhicce 1253	Ođlu Bayram T: 1251	298. Yiđeni Temel bin Osman Sin 4	299. Kara bıyıklı Salih bin Mustafa Sin 28 Reft be Bafra 1251 F: fi 6 Rebiulevvel 1260	Ođlu Salih T: 1251	300. Uzun boylu şâbb-ı emred Ömer bin Abdullah Sin 22 Hini tahrirde diyar-ı Ofta? Fi ğurre-i Cemaziyelevvel 1257	301. Karındaşı Süleyman Sin 12	302. Diđer karındaşı Sin 8

SAYFA 405.

Karye-i Silyan Tabii Rize

Müslim

1. Kamođlu karye İmamı kumral sakallı Ömer bin Ahmed Sin 38	2. Karındaşı kumral bıyıklı Hasan Sin 35 Müsin 1257	Ođlu Arif T: 1257	Ođlu Kasım T: 1259	3. Diđer karındaşı ince bıyıklı Hüseyin Sin 29 Reft be Asitane 1252	4. Diđer karındaşı Salih Sin 20	Ođlu İsmail T: 1259	Ođlu Yunus T: 1257	5. Mehmed bin Ömer Sin 1 F: fi 1 Receb 1253	6. Ömer Çebi ođlu karye Muhtarın kır sakallı İbrahim bin Ömer Sin 57	
7. Ođlu kumral bıyıklı Ömer Sin 35 Müsin 1257		8. Diđer ođlu ter bıyıklı Mehmed Sin 24 Reft be Asitane 1252		Ođlu Mahmud T: 1257	9. Diđer ođlu Ahmed Sin 20 Reft be Asitane 1252	Ođlu Osman T: 1257	10. Diđer ođlu Mustafa Sin 17	11. Hafidi İbrahim bin Ömer Sin 3	12. Aksakallı Hasan bin Hasan Sin 56 Reft be Asitane 1251 F: fi 1 Receb 1252	
13. Ođlu ter bıyıklı Yusuf Sin 26 Reft be Asitane 1251 F: fi 20 Şevval 1253	14. Diđer ođlu Mehmed Sin 12		15. Diđer ođlu Hüseyin Sin 6	16. Diđer ođlu Ali Sin 4	17. Ter bıyıklı Durmuş bin Mustafa Sin 26 F: fi 8 Şevval 1255		18. Yiđeni Salih bin Memiş Sin 13 Reft be Asitane 1252		19. Kumral bıyıklı Mustafa bin Mehmed Sin 46	
20. Ođlu Mehmed Sin 10 Tüvana 1253	21. Ahmed bin Ali Sin 14	22. Kır sakallı Ömer bin Ali Sin 55	23. Kara bıyıklı Hüseyin bin Ahmed Sin 30	Ođlu Ahmed T: 1251	Ođlu Hasan T: 1251	Ođlu Receb T: 1258	24. Aksakallı Hasan bin Mustafa Sin 65 Reft be	25. Ođlu kara bıyıklı Mustafa Sin 35 F: fi 25	26. Diđer ođlu kara bıyıklı Mehmed Sin 28	Ođlu Mustafa T: 1258

								Asitane 1251	Receb 1255		
27. Ter bıyıklı Bektaş bin Ali Sin 21 Reft be Asitane 1252		28. Karındaşı Ahmed Sin 10 Tüvana 1253	Oğlu Hasan T: 1260	29. Yiğeni Ali bin Mustafa Sin 6	30. Kumral bıyıklı Mehmed bin Ali Sin 47 Reft be Asitane 1257	31. Oğlu sarı bıyıklı Salih Sin 27	Oğlu Durmuş T: 1251	32. Diğer oğlu sarı bıyıklı Yusuf Sin 26 Reft be Asitane 1251 F: fi 18 Receb 1252			
33. Diğer oğlu Ali Sin 10 Tüvana 1253 F: fi 11 Şevval 1259	34. Diğer oğlu Ahmed Sin 8 Tüvana 1255	35. Kumral bıyıklı Mustafa bin Ahmed Sin 42 F: fi 29 Rebiulahir 1258	36. Oğlu Ahmed Sin 16	37. Diğer oğlu Hasan Sin 10 Tüvana 1253	38. Diğer oğlu İsmail Sin 5 Tüvana 1258	39. Sarı bıyıklı Ahmed bin Mustafa Sin 37	Oğlu Hurşid T: 1255	Oğlu Mehmed T: 1257			
40. Karındaşı kumral bıyıklı Memiş Sin 52 Reft be Asitane 1252	41. Yiğeni Mustafa Sin 20	Oğlu Salih T: 1255	Oğlu Emin T: 1257	42. Ali bin Ahmed Sin 4	43. Kumral bıyıklı İbrahim bin Hasan Sin 45 Reft be Asitane 1252	Oğlu Ali T: 1251	44. Oğlu Hasan Sin 5 Tüvana 1255	45. Kumral bıyıklı Hasan bin Hüseyin Sin 40 Müsin 1252	46. Karındaşı kumral bıyıklı Memiş Sin 35 Müsin 1257	Oğlu Ahmed T: 1258	Oğlu Dursun T: 1255

SAYFA 406

47. Süleyman bin Hasan Sin 5 Tüvana 1258	48. Karındaşı Ali Sin 3	49. Mahmud bin Memiş Sin 2	50. Kır sakallı Salih bin Ömer Sin 50 F: fi 4 Cemaziyelevvel 1255	51. Oğlu ter bıyıklı Mustafa Sin 25 Reft be Asakir-i Mansure 1251 F: fi 25 Receb 1253	52. Diğer oğlu Hasan Sin 20 Reft be Asitane 1252	53. Diğer oğlu Ömer Sin 17					
54. Diğer oğlu Mehmed Sin 13 F: 1251	55. Diğer oğlu Yunus Sin 5 Tüvana 1258	56. Kara bıyıklı İbrahim bin Mustafa Sin 30	57. Oğlu Mustafa Sin 4	58. Kara sakallı Hüseyin bin Ahmed Sin 40 Reft be Asitane 1251	59. Oğlu Bekdaş Sin 20 Aistanede 1252	60. Diğer oğlu Yusuf Sin 17	Oğlu Ahmed T: 1255				
61. Diğer oğlu Hasan Sin 8	62. Kumral bıyıklı Hüseyin bin Osman Sin 40 Müsin 1252 F: fi 5 Rebiulevvel 1253	63. Oğlu İsmail Sin 10 Tüvana 1253	64. Diğer oğlu Mehmed Sin 6 Tüvana 1257	65. Diğer oğlu Mustafa Sin 3	66. Yiğeni ter bıyıklı Hasan bin Memiş Sin 22 Reft be Asitane 1252						
67. Kara bıyıklı İsmail bin Ali Sin 42 Reft be Asitane 1252 F: fi 5 zilhicce 1255	Oğlu Mustafa T: 1251	68. Oğlu Ali Sin 17 Bu dahi F: fi 12 Receb 1252	69. Diğer oğlu Ahmed Sin 9 Tüvana 1254	Oğlu İsmail T: 1259	70. Diğer oğlu Hasan Sin 4	71. Diğer oğlu Halid Sin 2	72. Kara bıyıklı Mehmed bin Mustafa Sin 35 Müsin 1257	73. Karındaşı kumral bıyıklı Ömer Sin 30 Reft be Asitane 1252 F:fi 5 zilhicce 1255	Oğlu Mustafa T: 1252	Oğlu Ali T: 1255	
74. Aksakallı Ali bin Hüseyin Sin 62	75. Oğlu kara bıyıklı Mehmed Sin 30 Reft be Bursa 1251 F: fi 17 Receb 1253	76. Diğer oğlu ter bıyıklı Ahmed Sin 26 Bu dahi 1252	77. Diğer oğlu Hüseyin Sin 13 Reft be Asitane 1252 F: fi 5 zilhicce 1255	Oğlu Mustafa T: 1259	78. Diğer oğlu Hasan Sin 6 Tüvana 1256	79. Kumral bıyıklı İsmail bin Mehmed Sin 42	Oğlu Ömer T: 1251	Oğlu Ali T: 1255			
80. Ahmed bin Mustafa Sin 17	81. Karındaşı Salih Sin 12	82. Diğer karındaşı Osman Sin 8 Tüvana 1255	83. Mehmed bin Hasan Sin 10 Aistanede 1252	84. Karındaşı Salih Sin 5 Tüvana 1258	85. Sarı bıyıklı Ali bin Ahmed Sin 40 Müsin 1252	Oğlu Memiş T: 1255	86. Oğlu Mustafa Sin 10 Tüvana 1253	87. Diğer oğlu Ahmed Sin 7 Tüvana 1256			
88. Ter bıyıklı Memiş bin İsmail Sin 21	89. Karındaşı Ahmed Sin 16	90. Diğer karındaşı Salih	91. Diğer karındaşı Yunus	92. Diğer karındaşı Hasan	93. Diğer karındaşı Ali	94. Kır sakallı Ali bin Süleyman Sin 50					

Reft be Asitane 1252 F: fi 21 Ramazan1252		Reft be Asakir-i Mansure 1251		Sin 13		Sin 6 Tüvana 1257		Sin 4		Sin 2		Reft be Asitane 1251 F: fi 18 Şevval 1252		
95. Karındaşı Aksakallı İbrahim Sin 45		96. Süleyman bin Ali Sin 18		97. Karındaşı Yakub Sin 10 Tüvana 1253		98. Diğer karındaşı Aziz Sin 7 Tüvana 1256		99. Ahmed bin İbrahim Sin 19		Oğlu Emin T: 1257		100. Yiğeni ter bıyıklı Mehmed bin Hasan Sin 23		
101. Oğlu Hasan Sin 2	102. Sarı bıyıklı Ahmed bin Hüseyin Sin 32 Reft be Asitane 1251		Oğlu Hüseyin T: 1252		Oğlu Hasan T: 1257		103. Karındaşı Salih Sin 20		104. Oğlu İsmail bin Ahmed Sin 6 Tüvana 1257		105. Kumral bıyıklı Yusuf bin İsmail Sin 27		106. Oğlu Memiş Sin 1	107. Kara bıyıklı Mehmed bin Mustafa Sin 40 Müsin 1252
108. Oğlu Ömer Sin 17		109. Diğer oğlu Hasan Sin 10 Tüvana 1253		110. Diğer oğlu Halid Sin 2		111. Kumral sakallı Ali bin Ahmed Sin 50 Reft be Asitane 1251 F: fi 5 Receb 1253		112. Oğlu ter bıyıklı İsmail Sin 25 Reft be Asakir-i Mansure 1251		113. Diğer oğlu Hasan Sin 20 F: fi 10 zilhicce 1253		114. Diğer oğlu Ahmed Sin 13		
115. Diğer oğlu Mehmed Sin 9 Tüvana 1254	116. Diğer oğlu Hüseyin Sin 4	117. Ter bıyıklı Ahmed bin Ömer Sin 25 Reft be Asitane 1252		118. Kara bıyıklı İsmail bin Ahmed Sin 30		Oğlu Hasan T: 1258	Oğlu Dursun T: 1255	Oğlu Ali T: 1258		119. Oğlu Ahmed Sin 5 Tüvana 1258		120. Yiğeni Mustafa bin Durmuş Sin 10 Tüvana 1253	121. Ter bıyıklı Hasan bin Ahmed Sin 31	
122. Aksakallı Osman bin Hasan Sin 50 F: fi 5 zilhicce 1255		123. Oğlu ter bıyıklı Ömer Sin 22 Reft be Asitane 1252 F: fi 5 Şevval 1252		124. Diğer oğlu Mustafa Sin 12		125. Diğer oğlu Hüseyin Sin 5		126. Diğer oğlu Ali Sin 1		127. Kara bıyıklı Ömer bin İbrahim Sin 35 Reft be Asitane 1251 F: fi 22 Şevval 1259		128. Oğlu Yusuf Sin 14		
129. Diğer oğlu İbrahim Sin 10		130. Diğer oğlu Mehmed Sin 6 Tüvana 1257		131. Diğer oğlu İsmail Sin 1		132. Kır sakallı İsmail bin Osman Sin 50		133. Oğlu sarı bıyıklı İbrahim Sin 25		134. Kara sakallı Salih bin Osman Sin 40 Müsin 1252				

SAYFA 407.

135. Oğlu Hüseyin Sin 15 Reft be Asitane 1252 F: fi 15 zilhicce 1253		136. Diğer oğlu Mustafa Sin 12		137. Diğer oğlu Ali Sin 10 Tüvana 1253		138. Diğer oğlu Mehmed Sin 3		139. Sarı bıyıklı Ömer bin Mehmed Sin 30 F: fi 14 Rebiulevvel 1252		140. Oğlu Mahmud Sin 5 Tüvana 1258		141. Yiğeni Ali bin Temel Sin 10 Tüvana 1253		
142. Karındaşı Mehmed Sin 5 Tüvana 1258	143. Kara bıyıklı Keleş bin Memiş Sin 27 Reft be Asitane 1252	Oğlu Mustafa T: 1257		144. Oğlu Hasan Sin 1	145. Aksakallı Hüseyin bin Mustafa Sin 50		146. Oğlu ter bıyıklı İbrahim Sin 25 Reft be Asitane 1252		Oğlu Osman T: 1252	147. Diğer oğlu Temel Sin 20		Oğlu Arif T: 1255	Oğlu Bayram T: 1258	148. Diğer oğlu Mehmed Sin 10 Tüvana 1253
149. Diğer oğlu Mustafa Sin 8		150. Hafidi İsmail bin İbrahim Sin 2		151. Ter bıyıklı Hüseyin bin Memiş Sin 25		152. Oğlu Mehmed Sin 3		153. Sarı bıyıklı Ahmed bin Ali Sin 30 Reft be Asitane 1252 F: fi 15 Receb 1252		154. Oğlu Ali Sin 5 Tüvana 1258		155. Diğer oğlu Mustafa Sin 1		
156. Kır sakallı Memiş bin Mustafa Sin 65		157. Oğlu ter bıyıklı Süleyman Sin 28		158. Diğer oğlu İsmail Sin 20 Reft be Asitane 1251		159. Diğer oğlu Temel Sin 12		160. Kara bıyıklı Musa bin Ahmed Sin 35 Müsin 1257	161. Karındaşı ter bıyıklı Ahmed Sin 27 Reft be Asitane 1252		162. Ali bin Musa Sin 12		Oğlu Bekir T: 1259	
163. Karındaşı İbrahim Sin 10 Tüvana 1253		164. Diğer karındaşı Hürşid Sin 6		165. Diğer karındaşı Hüseyin Sin 3		166. Yiğeni Hasan bin Ömer Sin 4 F: fi 8 zilhicce 1252		167. Sarı bıyıklı Hüseyin bin Mehmed Sin 32 Reft be Asitane 1251		Oğlu Mehmed T: 1257		168. Karındaşı ter bıyıklı İsmail Sin 25		
169. Diğer karındaşı Osman Sin 16		170. Ahmed bin Hüseyin Sin 5 F: fi 25 Ramazan1252		171. Karındaşı Mustafa Sin 3 F: fi 18 Ramazan1252		172. Diğer karındaşı Mehmed Sin 1 F: fi 15 Ramazan1252		173. Yiğeni Ali bin Salih Sin 5 F: fi 21 Ramazan1252	174. Kara sakallı Salih bin Mustafa Sin 41 Reft be Asitane 1252 F: fi 17 zilhicce 1253		175. Oğlu Ahmed Sin 14			

176. Diğer oğlu Memiş Sin 8 Tüvana 1255	177. Diğer oğlu Ali Sin 6 Tüvana 1257	178. Diğer oğlu Yunus Sin 2 F: fi 7 Rebiulevvel 1252	179. Sarı bıyıklı Mehmed bin İsmail Sin 30 Reft be Asitane 1251 F: fi 18 Şaban 1252	Oğlu Haşım T: 1255	180. Karındaşı ter bıyıklı Hasan Sin 23	181. Diğer karındaşı Genç Ali Sin 10 Tüvana 1253			
182. Diğer karındaşı Ömer Sin 7 Tüvana 1256	183. Diğer karındaşı Mahmud Sin 6 Tüvana 1257	184. Halid bin Mahmud Sin2	185. Kara bıyıklı Mustafa bin Fındık Sin 30 F: fi 10 Şevval 1253	186. Karındaşı Temel Sin 20 Reft be Asitane 1251 F: fi 8 rebiulevvel 1252	187. Hüseyin bin Mustafa Sin 3 F: fi 15 Receb 1253	188. Kumral bıyıklı Ali bin Mustafa Sin 35 Müsin 1257	Oğlu Yakub T: 1259		
189. Karındaşı sarı bıyıklı Mustafa Sin 30 Reft be Asitane 1251	Oğlu Dursun T: 1253	190. Oğlu Ahmed Sin 7 Tüvana 1256	191. Diğer oğlu İsmail Sin 1 F: fi 2 zilhicce 1251	192. Diğer oğlu Yakub Sin 1 F: fi 5 Muharrem 1251	193. Yiğeni Arif bin İsmail Sin 3	194. Kara sakallı Mahmud bin Mustafa Sin 50			
195. Kara bıyıklı Ahmed bin Ömer Sin 35 Reft be Asitane 1252	Oğlu Hasan T: 1252	Oğlu Hurşid T: 1256	196. Karındaşı kumral bıyıklı Ali Sin 30	197. Diğerkarındaşı ter bıyıklı Mehmed Sin 25 Aistanede 1251 F: fi 14 Ramazan1252	198. Mustafa bin Ali Sin 3	199. Karındaşı Ömer Sin 1 F: fi 4 Safer 1251	200. Kumral sakallı Memiş bin Hasan Sin 50 F: 1256		
201. Oğlu kumral bıyıklı Temel Sin 33	Oğlu İbrahim T: 1255	202. Diğer oğlu Yusuf Sin 10 Reft be Asakir- i Mansure 1252	203. Diğer oğlu Süleyman Sin 7 Tüvana 1256	204. Diğer oğlu Mustafa Sin 4	205. Hafidi Ali bin Temel Sin 4	206. Diğer hafidi İsmail Sin 2			
207. Aksakallı Memiş bin Osman Sin 60 F: fi 5 zilhicce 1255	208. Oğlu ter bıyıklı Ahmed Sin 25 ? 1251 F: fi 18 Cemaziyellevvel 1255	209. Diğer oğlu Mustafa Sin 3	210. Diğer oğlu Ali Sin 1	211. Kara sakallı Mustafa bin Mehmed Sin 52 Reft be Asitane 1252	Oğlu Reşid T: 1256	212. Oğlu Temel Sin 17	213. Diğer oğlu Mehmed Sin 15	214. Diğer oğlu Ali Sin 2 F: fi 25 Cemaziyelahir 1259	215. Sarı bıyıklı Hasan bin Mustafa Sin 33

SAYFA 408

Karye-i Andra Taserik Tabii Rize

Müslim

1. Çorbacıoğlu karye İmamı sarı sakallı Memiş bin Hasan Sin 35 F: fi 18 Receb 1252	2. Oğlu Halid Sin 12	3. Diğer oğlu Reşid Sin 4	4. Diğer oğlu Kasım Sin 2	5. Yiğeni Mehmed bin Ali Sin 4	6. Mahmud çebi oğlu karye muhtarı kır sakallı Salih bin Mustafa Sin 45	Oğlu Bayram T: 1251	Oğlu Mehmed T: 1254	
7. Oğlu ter bıyıklı Mustafa Sin 23	8. Diğer oğlu Mehmed Sin 6 Tüvana 1258	9. Diğer oğlu Ali Sin 3	10. Kumral bıyıklı Ömer bin Hüseyin Sin 37	Oğlu Halid T: 1252	11. Oğlu Halid Sin 1 F: fi 21 Safer 1251	12. Kumral bıyıklı Yakub bin Hüseyin Sin 40 Müsin 1252	Oğlu Mustafa T: 1254	13. Oğlu Mehmed Sin 5
14. Diğer oğlu Ali Sin 4	15. Diğer oğlu Süleyman Sin 3	16. Diğer oğlu Cevahir Sin 2 F: fi 10 Safer 1251	17. Diğer oğlu Bayram Ali Sin 1	18. Kumral bıyıklı İsmail bin Hüseyin Sin 30	19. Kara bıyıklı Hüseyin bin Keleş Sin 32	Oğlu Mehmed T: 1256	Oğlu Memiş T: 1258	
20. Oğlu Arif Sin 4	21. Diğer oğlu Mehmed Sin 1	22. Yiğeni ter bıyıklı Hüseyin bin Mehmed Sin 23 F: fi 5 Rebiulevvel 1251	23. Kara bıyıklı Mehmed bin İbrahim Sin 40 Müsin 1252 F: fi 27 Rebiulevvel 1258	24. Diğer oğlu Ahmed Sin 7 F: fi 10 Şevval 1253	25. Diğer oğlu Reşid Sin 5 Tüvana 1258			
26. Diğer oğlu Hurşid Sin 2 F: fi 8 zilhicce 1258	27. Ter bıyıklı Osman bin Memiş Sin 24	28. Karındaşı İbrahim Sin 11 Reft be Asakir-i Mansure 1252	29. Diğer karındaşı Hüseyin Sin 6 Tüvana 1257	30. Diğer karındaşı Halid Sin 5 Tüvana 1258	31. Diğer karındaşı Ali Sin 2			

32. Kara bıyıklı Hasan bin İbrahim Sin 33	33. Ođlu Tahir Sin 5 Tüvana 1258	34. Diđer ođlu Genç Ali Sin 3	35. Diđer ođlu Kasım Sin 1	36. Yiđeni Yusuf bin Mustafa Sin 6	37. Karındaşı Ömer Sin 3	38. Beşir Hasan Sin 15 F: fi 27 Rebiulevvel 1258
39. Karındaşı Ahmed Sin 12 F: fi 27 Rebiulahir 1252	40. Diđer kırındaşı Ömer Sin 5 F: fi 5 Receb 1253	41. Diđer kırındaşı Cafer Sin 2	42. Yiđeni Dursun bin Mehmed Sin 8 Tüvana 1255	43. Kır sakallı Ali bin Memiş Sin 60 F: fi 15 Şevval 1253	44. Ođlu Osman Sin 12 Reft be Asitane 1252	

SAYFA 409

45. Diđer ođlu Hüseyin Sin 3	46. Yiđeni kara bıyıklı Genç Ali bin Mustafa Sin 35 Reft be Asitane 1252	Ođlu Beşir T: 1258	47. Ođlu Arif Sin 5 Tüvana 1258	48. Diđer ođlu Tahir Sin 2	49. Kumral bıyıklı Mustafa bin Mehmed Sin 33	50. Ođlu Dursun Sin 1			
51. Ter bıyıklı Ali bin Hasan Sin 26	52. Kara bıyıklı Hasan bin Osman Sin 45 Reft be Asitane 1251	53. Ođlu kara bıyıklı Ömer Sin 28 Reft be Asitane 1252	54. Diđer ođlu Osman Sin 9	55. Diđer ođlu Mustafa Sin 7 F: fi 2 Cemaziyelevvel 1251	56. Diđer ođlu Keleş Sin 5 F: fi 4 Rebiulevvel 1251				
57. Diđer ođlu Salih Sin 2	58. Kara bıyıklı Ali bin Osman Sin 35 Reft be Asitane 1251	Ođlu Mehmed T: 1253	59. Ođlu Süleyman Sin 7 Tüvana 1256	60. Ter bıyıklı Süleyman bin Hüseyin Sin 28 Reft be Asitane 1251	Ođlu Hasan T: 1258	Ođlu Hüseyin T: 1258 F: 1260	61. Karındaşı İsmail Sin 16	62. Diđer kırındaşı Yunus Sin 10 Tüvana 1253	63. Ter bıyıklı Ali bin Ömer Sin 27 Reft be Asitane 1252
64. Karındaşı Osman Sin 12	65. Kara Hasan bin Ali Sin 40 Reft be Asitane 1251	66. Ođlu Mehmed Sin 12	67. Diđer ođlu Tahir Sin 2	68. Yiđeni Ali bin Memiş Sin 12	Ođlu Receb T: 1260	69. Yiđeni Hüseyin bin Ahmed Sin 18 Reft be Asitane 1251	70. Karındaşı Mustafa Sin 3		
71. Kır sakallı Hüseyin bin Mehmed Sin 60 F: fi 2 Rebiulevvel 1258	72. Ođlu kara bıyıklı Temel Sin 31	73. Hafidi Keleş bin İsmail Sin 5 Tüvana 1258	74. Diđer hafid Arslan Sin 2	75. Yiđeni kara bıyıklı Temel Sin 42	76. Ođlu Mustafa Sin 5 F: fi 11 Rebiulevvel 1251				
77. Kara sakallı Osman bin Mehmed Sin 50	78. Ođlu kara bıyıklı Ömer Sin 30 Reft be Asitane 1251	79. Ođlu Ömer T: 1253	80. Diđer ođlu Mehmed Sin 12	81. İnce bıyıklı Hasan bin Ali Sin 30	82. Yiđeni Mehmed Sin 14	83. Karındaşı Osman Sin 10 Tüvana 1253	84. Aksakallı Hasan bin Mustafa Sin 65		
84. Ođlu Memiş Sin 20 F: fi 20 Receb 1253	85. Diđer ođlu Süleyman Sin 10 F: fi 25 Receb 1253	86. Yiđeni Kerim bin Mustafa Sin 2 F: fi 27 Şevval 1253	87. Yiđeni Yakub bin Memiş Sin 8 Çolak	88. Köse sakallı Hüseyin bin Hasan Sin 65 Nukilet be karye-i Harvel	89. Ođlu ter bıyıklı Yunus Sin 25 Nukilet be karye-i Harvel fi Rebiulevvel 1253	90. Diđer ođlu Reşid Sin 3 Bu dahi			
91. Diđer ođlu Mustafa Sin 1 Nukilet be karye-i Harvel	92. Kır sakallı İsmail bin Osman Sin 58	93. Ođlu Temel Sin 16	Ođlu Memiş T: 1253	94. Kumral bıyıklı Musatafa bin Ahmed Sin 30 F: fi 20 Rebiulevvel 1251	95. Ođlu Süleyman Sin 12	96. Diđer ođlu Hasan Sin 4	97. Diđer ođlu Osman Sin 2		
98. Ahmed bin Mehmed Sin 28	Ođlu Hamid T: 1260	99. Yiđeni Mehmed bin Hasan Sin 6 Tüvana 1257	100. Karındaşı Mustafa Sin 4	101. Diđer kırındaşı Osman Sin 2	102. Kara bıyıklı Mehmed Ali bin Memiş Sin 26 Reft be İspir 1251 F: fi 21 Şevval 1254	103. Ođlu Çakır Sin 2	104. Süleyman bin Memiş Sin 20		
105. Karındaşı Yusuf Sin 18	106. Diđer kırındaşı Ömer Sin 10 Tüvana 1253	107. Köse sakallı İsmail bin Mehmed Sin 54 Reft be İspir 1251	108. Ođlu Mustafa Sin 18	109. Diđer ođlu Mehmed Sin 15	110. Diđer ođlu Hasan Sin 13 F: fi 5 Receb 1253	111. Diđer ođlu Tufan Sin 1			
112. Kara bıyıklı Osman bin Mehmed Sin 38 Reft be Asakir-i Mansure 1251	113. Ođlu Hüseyin Sin 18 F: fi 15 Rebiulevvel 1251	114. Diđer ođlu Süleyman Sin 15 F: fi 5 zilhicce 1253	115. Diđer ođlu Salih Sin 7 F: fi 10 zilhicce 1253	116. Diđer ođlu Mahmud Sin 6 F: fi 15 zilhicce 1253	117. Diđer ođlu Ali Sin 2	118. Kır sakallı Memiş bin İsmail Sin 65			

119. Ođlu sarı bıyıklı Hasan Sin 30	Ođlu Hasan T: 1260	120. Diđer ođlu Cevahir Sin 8 Tüvana 1255	121. Osman bin Mustafa Sin 12	122. Karındaşı Hüseyin Sin 10 Tüvana 1253	123. Kara sakallı Memiř bin İřmail Sin 50 F: fi 5 zilhicce 1253	Ođlu Mustafa T: 1253	124. Ođlu Osman Sin 3	125. Kumral bıyıklı Memiř bin Hüseyin Sin 32	
126. Ođlu Mustafa Sin 12	Ođlu Ali T: 1258	127. Diđer ođlu Hasan Sin 10 Tüvana 1253	128. Diđer ođlu Temel Sin 3	129. Ter bıyıklı Durmuş bin Hasan Sin 27	Ođlu Mehmed T: 1260	Ođlu Mustafa T: 1258	130. Ođlu Dursun Sin 2	131. Memiř bin Ömer Sin 8 Tüvana 1255	132. Karındaşı Süleyman Sin 5 F: fi 7 Rebiulevvel 1251

SAYFA 410

133. Diđer karındaşı Ömer Sin 1	134. Ali bin Cevahir Sin 11 Reft be Asitane 1251	135. Ter bıyıklı Ömer bin Hüseyin Sin 25 Reft be Asitane 1251	Ođlu Süleyman T: 1253	136. Kır sakallı Memiř bin Ali Sin 56	Ođlu Hasan T: 1254	137. Ođlu Durmuş Sin 18	138. Diđer ođlu Ali Sin 8 Tüvana 1255	139. Diđer ođlu Hařim Sin 3	
140. Diđer ođlu Reřid Sin 1	141. Ter bıyıklı Mustafa bin Osman Sin 28 F: fi 7 reeb 1252		142. Ođlu Arif Sin 1 F: fi 14 Rebiulevvel 1251		143. Yiđeni Ahmed bin Mehmed Sin 5		144. Kara bıyıklı Ali bin Civelek Sin 30 Reft be Asitane 1251 F: fi 5 zilhicce 1253		145. Karındaşı ter bıyıklı Memiř Sin 26
146. Aksakallı Hüseyin bin Ali Sin 60	147. Ođlu kumral bıyıklı Mehmed Sin 35 Müsin 1257	Ođlu Zekerıyya T: 1260	148. Diđer ođlu İřmail Sin 12	149. Diđer ođlu Ömer Sin 6 Tüvana 1257	150. Aksakallı Mustafa bin Hasan Sin 66 F: fi 29 Rebiulahir 1258	151. Ođlu kara bıyıklı Ali Sin 40 Müsin 1252	Ođlu Mustafa T: 1258	152. Hafidi Ömer bin Ali Sin 6 Tüvana 1257	
153. Diđer hafidi Koçan Sin 3		154. Yiđeni Yunus bin Hüseyin Sin 8	155. Karındaşı Osman Sin 6	156. Diđer karındaşı Tahir Sin 4	157. Diđer karındaşı Kerim Sin 2		158. Orta boylu řabb-ı emred Maksud bin Ahmed Sin 15 Reft diyarı Aharda 1251?		

Karye-i Komes Tabii Rize

Müslim

1. Kumral sakallı karye imamı Ahmed bin Mahmud Sin 29 F: fi 25 Receb 1256	2. Kumral sakallı Mahmud bin Ömer Sin 61		3. Ođlu kumral bıyıklı Mehmed Sin 32	4. Hafidi Mustafa bin Mehmed Sin 8 F: 1255		5. Diđer hafidi Memiř Sin 5 Tüvana 1258	6. Diđer hafidi Osman Sin 3		
7. Kara sakallı karye muhtarı Memiř bin Ahmed Sin 38 Müsin 1254	Ođlu Hasan T: 1251	8. Karındaşı kara sakallı Mustafa Sin 41 Reft be hacı řerifte 1251 F: fi 5 zilhicce 1255	Ođlu Ömer T: 1254	9. Diđer karındaşı kara bıyıklı Mehmed Sin 30	10. Ahmed bin Mustafa Sin 11 Tüvana 1252	11. Karındaşı Hasan Sin 9 Tüvana 1254	Ođlu Mehmed T: 1260	12. Diđer karındaşı Hüseyin Sin 7 Reft be Asakir-i Mansure 1254	Ođlu Mehmed T: 1260

SAYFA 411

13. Diđer karındaşı Mehmed Sin 5 Tüvana 1258	14. Diđer karındaşı Osman Sin 2		15. Mustafa bin Memiř Sin 6 Tüvana 1257	16. Karındaşı Osman Sin 4	17. Diđer karındaşı Ahmed Sin 2	18. Ali bin Mehmed Sin 7 Tüvana 1256	19. Karındaşı Yusuf Sin 4	20. Yiđeni Ahmed bin Ömer Sin 17 Reft be Erzurum 1251	Ođlu Hasan T: 1258	
21. Karındaşı Osman Sin 11	22. Kumral sakallı Hasan bin Durmuş Sin 45	Ođlu Said T: 1254	23. Ođlu ter bıyıklı Mehmed Sin 25	Ođlu Arif T: 1258	24. Diđer ođlu Ali Sin 7 Tüvana 1256	25. Diđer ođlu İbrahim Sin 3 F: fi 2 Receb 1255	26. İnce bıyıklı Eyyüb bin Mehmed Sin 28	Ođlu Mehmed T: 1251	Ođlu Mustafa T: 1257	27. Ođlu Ali Sin 2
28. Kır sakallı Cevahir bin Ali Sin 60		29. Ođlu Memiř kara bıyıklı		30. Diđer ođlu ter bıyıklı Mustafa		31. Diđer ođlu Sin 10		32. Diđer ođlu Hasan Sin 4		33. Ter bıyıklı Mehmed bin Ahmed

	Reft be Asitane 1251	Sin 24 Reft be Asitane 1251 F: fi 18 Receb 1252		Bu dahi F: fi 17 Ramazan1253			Sin 25			
34. Karındaşı Mustafa Sin 20 Reft be Asitane 1251 F: fi 25 Ramazan1253	35. Kır bıyıklı Ali bin Ali Sin 50	Oğlu Salih T: 1254	36. Oğlu Mehmed Sin 10 Tüvana 1253	37. Diğer oğlu Süleyman Sin 5 Tüvana 1258	38. Diğer oğlu Ömer Sin 5 Tüvana 1258	39. Kara sakallı Memiş bin Osman Sin 70 F: fi 11 Receb 1252	40. Oğlu Osman Sin 6 F:fi 5 zilhicce 1255			
41. Aksakallı Memiş bin Mehmed Sin 60 F: fi 2 Cemaziyelevvel 1252	Oğlu Ömer T: 1251	42. Oğlu kumral bıyıklı Mustafa Sin 34 Reft be Asitane 1251	Oğlu Salih T: 1253	43. Diğer oğlu ter bıyıklı Hüseyin Sin 25	Oğlu Osman T: 1261	Oğlu Osman T: 1262	44. Diğer oğlu Abdi Sin 12 Reft be Asakir- i Mansure 1254	45. Diğer oğlu Durmuş Sin 7 Tüvana 1256	46. Kara sakallı Memiş bin Yusuf Sin 45 F: fi 5 Cemaziyelev vel 1252	
47. Diğer oğlu Mehmed bin Memiş Sin 5	48. Diğer oğlu Hurşid Sin 2	49. Kumral bıyıklı Temel bin Mehmed Sin 33	Oğlu Mehmed T: 1254	Oğlu Osman T: 1252	Oğlu Ali T: 1251	50. Karındaşı kumral bıyıklı Süleyman Sin 30	Oğlu Mustafa T: 1258	51. Diğer karındaşı kara sakallı Mustafa Sin 45 F: fi 9 Receb 1255	Oğlu Ali T: 1254	52. Oğlu Kadir Sin 6 Tüvana 1257
53 Durmuş bin Temel Sin 6 Tüvana 1257	54. Karındaşı Ömer Sin 1	55. Sarı bıyıklı Mehmed bin Osman Sin 40 F: fi 1 Receb 1252	56. Oğlu İsmail Sin 12	57. Diğer oğlu Mustafa Sin 10 Tüvana 1253	58. Diğer oğlu Ömer Sin 8 Tüvana 1255	59. Diğer oğlu Memiş Sin 6 Tüvana 1257				
60. Diğer oğlu Salih Sin 4	61. Ter bıyıklı Osman bin Memiş Sin 30	62. Karındaşı ter bıyıklı Süleyman Sin 27	63. Diğer karındaşı ter bıyıklı Mehmed Sin 24	64. Diğer karındaşı Mustafa Sin 10 Reft be Asakir-i Mansure1252 F: fi 13 Şevval 1261	65. Diğer karındaşı Ömer Sin 8					
66. Kara sakallı Ahmed bin Mustafa Sin 45	67. Oğlu Mehmed Sin 12	68. Kara sakallı Ahmed bin Mehmed Sin 49 Reft be Asitane 1251 F: fi 12 Ramazan1259	69. Karındaşı kara bıyıklı Ali Sin 48 F: fi 27 Cemaziyelevvel 1257	70. Diğer karındaşı kara bıyıklı Hasan Sin 40 Müsin 1252	71. Diğer karındaşı kara bıyıklı Cevahir Sin 34 Reft be Asitane 1252	Oğlu Mustafa T: 1251				
72. Oğlu Mehmed Sin 10 Tüvana 1253	73. Diğer oğlu Hüseyin Sin 2	74. Aksakallı Ahmed bin Osman Sin 65 F: fi 9 Safer 1251	75. Oğlu İsmail Sin 20 Reft be Asitane 1251	76. Diğer oğlu Osman Sin 15	77. Yiğeni Mustafa bin Memiş Sin 10 Tüvana 1253	78. Köse sakallı Mustafa bin Mehmed Sin 1				
79. Oğlu kara sakallı Ahmed Sin 45 Reft be Asitane 1252	Oğlu Mehmed T: 1254	80. Diğer oğlu kara bıyıklı Cevahir Sin 35 Müsin 1257 F: fi 12 Rebiulevvel 1259	81. Hafidi Hasan bin Ahmed Sin 12	82. Diğer hafidi Mustafa Sin 10 Tüvana 1253	83. Diğer hafidi Receb Sin 5 Tüvana 1258	84. Diğer hafidi Hurşid Sin 4				
85. Diğer hafidi Dursun Sin 3	86. Hafidi Mehmed Ali bin Cevahir Sin 7 Tüvana 1256 F: fi 4 Şaban 1260	87. Diğer hafidi Osman Sin 2	88. Kumral bıyıklı Hüseyin bin Durmuş Sin 35 Müsin 1257	Oğlu Mehmed T: 1253	89. Oğlu Kasım Sin 4	90. Kara bıyıklı Mustafa bin Ahmed Sin 30				
91. Karındaşı Memiş Sin 10 Tüvana 1253	92. Diğer karındaşı Durmuş Sin 2	93. Cumalibin Mustafa Sin 1	94. Kumral sakallı Ali bin Mustafa Sin 40 Müsin 1252	Oğlu Mehmed Sin 2	96. Kara bıyıklı Mustafa bin Mehmed Sin 30					
SAYFA 412										
97. Oğlu Mehmed Sin 10 Tüvana 1253	98. Diğer oğlu Osman Sin 7 Tüvana 1256	99. Diğer oğlu Hasan Sin 5 Tüvana 1258	100. Aksakallı Memiş bin Ahmed Sin 65	101. Oğlu Osman Sin 19	102. Diğer oğlu Temel Sin 16	Oğlu Osman T: 1261	103. Yiğeni Ahmed bin Ali Sin 16	Oğlu Ali T: 1258		
104. Kara bıyıklı Mehmed bin Ahmed	Oğlu Ali T: 1260	105. Oğlu Ahmed	106. Diğer oğlu	107. Diğer oğlu Ali	108. Kara bıyıklı	109. Kır sakallı Ahmed	110. Oğlu kara			

Sin 30 Reft be Asitane 1251		Sin 10 Tüvana 1253		İsmail Sin 8 Tüvana 1255		Sin 1		Ahmed bin Mustafa Sin 32		bin Ali Sin 70 F: fi 18 Ramazan1255		büyüklü Memiş Sin 35 Müsin 1257					
111. Hafidi Süleyman bin Memiş Sin 6 Tüvana 1257		112. Diğer hafidi Mustafa Sin 5 Tüvana 1258		113. Yiğeni Mehmed bin Hüseyin Sin 20 Reft be Asitane 1252 F: fi 11 Receb 1252		114. Ter büyüklü Osman bin Ahmed Sin 30		115. Karındaşı ter büyüklü İsmail Sin 35 Müsin 1257 F: fi 2 Şevval 1261		117. Diğer karındaşı Ömer Sin 20							
117. Kumral büyüklü Ahmed bin Osman Sin 40		Oğlu Mustafa T: 1251		118. Oğlu Osman Sin 10 Tüvana 1253		119. Kara büyüklü İsmail bin İbrahim Sin 38 F: fi 15 Receb 1252		120. Oğlu İbrahim Sin 17		121. Diğer oğlu Osman Sin 12		122. Diğer oğlu Hüseyin Sin 2					
123. Kara büyüklü Mustafa bin İbrahim Sin 30 Reft be Asitane 1251		Oğlu Ahmed T: 1257		124. Oğlu Mehmed Sin 1		125. Kumral büyüklü Ahmed bin Hüseyin Sin 39 Müsin 1255		126. Oğlu Mehmed Sin 8 Tüvana 1255		127. Kara sakallı Hasan bin Mustafa Sin 55 F: fi 18 Rebiulevvel 1260		128. Yiğeni Tahir bin Osman Sin 10 Tüvana 1253					
130 Karındaşı Mustafa Sin 6		131. Kumral büyüklü Ahmed bin Salih Sin 30		Oğlu Mustafa T: 1257		132. Karındaşı ter büyüklü Mehmed Sin 25		133. Kumral büyüklü Ömer bin Mehmed Sin 36 F: fi 18 Ramazan1252		134. Karındaşı İbrahim Sin 35 Müsin 1257		Oğlu Mehmed T: 1258		135. Kara büyüklü Ali bin Osman Sin 55		136. Oğlu Osman Sin 20 F: 1253	
137. Diğer oğlu Mehmed Sin 18		138. Diğer oğlu Mustafa Sin 15		139. Diğer oğlu İbrahim Sin 12		140. Diğer oğlu Ahmed Sin 4 F: fi 11 Cemaziyevvel 1251		141. Ter büyüklü Temel bin Mehmed Sin 26		142. Karındaşı Osman Sin 16		143. Mehmed bin Yasin Sin 21 Reft be Asakir-i Mansure 1251					
144. Karındaşı Ahmed Sin 17		145. Diğer karındaşı Tahir Sin 14		146. Diğer karındaşı Memiş Sin 10 Tüvana 1253		147. Diğer karındaşı İsmail Sin 6 Tüvana 1257		148. Sarı büyüklü Ali bin Mehmed Sin 35 Müsin 1257 F: fi 29 Receb 1258		149. Oğlu Mehmed Sin 8 Tüvana 1255		150. Diğer oğlu Mustafa Sin 6 Tüvana 1257					
151. Diğer oğlu Hüseyin Sin 4		152. Diğer oğlu Yusuf Sin 2 F: fi 21 Cemaziyevvel 1251		153. Sarı büyüklü Ali bin Hasan Sin 35 Müsin 1257		154. Oğlu Hasan Sin 5 Tüvana 1258		155. Kara büyüklü Ahmed bin Mehmed Sin 38 Reft be Asitane 1251		156. Karındaşı kara büyüklü Memiş Sin 35 Reft be Asitane 1251 F: fi 11 Safer 1255		157. Mehmed bin Ahmed Sin 4					
158. Karındaşı Mustafa Sin 2		159. Temel bin Memiş Sin 4 F: 1255		160. Sarı büyüklü Mustafa bin Ahmed Sin 40 Müsin 1252		Oğlu Salih T: 1253		161. Karındaşı kara büyüklü Süleyman Sin 35 Müsin 1257		162. Durmuş bin Mustafa Sin 6 Tüvana 1257		163. Karındaşı Mehmed Sin 4		164. Diğer karındaşı İbrahim Sin 1			
165. Ahmed bin Süleyman Sin 1		166. Kara sakallı Mehmed bin Ali Sin 55		167. Oğlu Mustafa Sin 10 Tüvana 1253		168. Kara büyüklü İbrahim bin Ahmed Sin 35 Reft be Asitane 1251		169. Oğlu Ahmed Sin 9 Reft be Asakir-i Mansure 1251		170. Karındaşı oğlu Osman Sin 7		171. Diğer karındaşı oğlu Mustafa Sin 4					
172. Diğer oğlu Mahmud Sin 2		173. Kır sakallı Cevahir bin Ali Sin 70		174. Oğlu kumral büyüklü Hasan Sin 39		175. Diğer oğlu Kumral büyüklü Abdurrahman Sin 30		176. Diğer oğlu ter büyüklü Genç Ali Sin 25		177. Diğer oğlu Mehmed Sin 10 Tüvana 1253							
178. Hafidi Aziz bin Hasan Sin 1		179. Sarı büyüklü Memiş bin Ali Sin 45		180. Karındaşı kumral büyüklü Ahmed Sin 43 F: fi 15 Ramazan1253		181. Ömer bin Memiş Sin 10 Tüvana 1253		Oğlu Mehmed T: 1260		182. Karındaşı Durmuş Sin 4		183. Mustafa bin Osman Sin 3		184. Kara sakallı Hasan bin Mahmud Sin 58			

SAYFA413.

185. Hafidi Habib bin Mahmud		186. Karındaşı Said Sin 10		187. Diğer karındaşı Kasım		188. Diğer hafidi Osman bin Mustafa		189. Karındaşı İskender		190. İnce büyüklü Abdulhamid		191. Oğlu Hurşid Sin 3		192. Yiğeni Arif bin İbrahim		193. Tebası Ömer bin	
------------------------------------	--	----------------------------------	--	----------------------------------	--	---	--	-------------------------------	--	------------------------------------	--	------------------------------	--	------------------------------------	--	----------------------------	--

Sin 15	Tüvana 1253	Sin 8 Tüvana 1255	Sin 8 Tüvana 1255	Sin 4	bin Memiş Sin 25		Sin 16	Ömer Sin 6
--------	-------------	----------------------	----------------------	-------	---------------------	--	--------	---------------

Karye-i Kafkame Pilakirum Tabii Rize

Müslim

1. Biberoğlu sarı sakallı karye İmamı Miklat bin Mehmed Sin 27 F: fi 8 Ramazan 1252	2. Biberoğlu kır sakallı karye muhtarı Ali bin Mahmud Sin 45	Oğlu İzzet T: 1251	Oğlu Tufan T: 1252	3. Oğlu Süleyman Sin 20	Oğlu Ali T: 1257	4. Sarı sakllı karye muhatarı Saniî Osman bin Durmuş Sin 35 Müsin 1257	5. Oğlu Hasan Sin 6 Tüvana 1257	
6. Diğer oğlu Miklat Sin 3		7. Diğer oğlu Hurşid Sin 1	8. Kumral sakallı Hasan bin Mehmed Sin 40 Müsin 1252	9. Karındaşı sarı bıyıklı Ahmed Sin 38 Müsin 1254	10. Mehmed bin Hasan Sin 1	11. Sarı bıyıklı Ahmed bin Mehmed Sin 27 Reft be Asitane 1252		
12. Hüseyin bin Mustafa Sin 3	13. Sarı bıyıklı Ahmed bin Ahmed Sin 25	Oğlu Mehmed T: 1260	14. Sarı bıyıklı Mustafa bin Mehmed Sin 26	15. Karındaşı Abdullah Sin 26	Oğlu Aziz T: 1259	16. Diğer karındaşı İbrahim Sin 22	17. Diğer karındaşı Süleyman Sin 5	
18. Diğer karındaşı Hasan Sin 3	19. Kara bıyıklı Ahmed bin Mehmed Sin 30	20. Oğlu Tahir Sin 5 Tüvana 1258	21. Kumral bıyıklı Süleyman bin Ali Sin 25	Oğlu Mustafa T: 1259	22. Ahmed bin Mehmed Sin 18	23. Aksakallı Ömer bin Ahmed Sin 62	24. Oğlu Mehmed Sin 20	Oğlu Mustafa T: 1260

SAYFA 414

25. Diğer oğlu Ahmed Sin 13		26. Ali bin Ahmed Sin 4	Oğlu Ahmed T: 1260	27. Dursun bin Osman Sin 13 Reft be Asakiri Mansure 1255	28. Kara bıyıklı İbrahim bin Mustafa Sin 35 F: fi 5 Ramazan1253	29. Oğlu İsmail Sin 10 Tüvana 1253	30. Sarı bıyıklı Ahmed bin Osman Sin 50		
31. Kumral bıyıklı Abdullah bin Ahmed Sin 35 Müsin 1257		32. Oğlu Süleyman Sin 10	33. Diğer oğlu Ahmed Sin 8 Tüvana 1255	34. Diğer oğlu Osman Sin 5 Tüvana 1258	35. Diğer oğlu İbrahim Sin 3 F: fi 5 ramazna 1252	36. Aksakallı Cevahir bin Ahmed Sin 71	37. Oğlu kara bıyıklı Mustafa Sin 30	Oğlu İbrahim T: 1260	
38. Diğer oğlu Mehmed Sin 6		39. Hafidi Ahmed bin Mustafa Sin 6 Tüvana 1257	40. Diğer hafidi Osman Sin 1	41. Sarı bıyıklı Hasan bin Yakub Sin 35 F: fi 20 Şevval 1255	42. Aksakallı Yakub bin Mehmed Sin 80 F: fi 14 Receb 1258		43. Kır sakallı Osman bin Mehmed Sin 65 F: fi 10 Receb 1260		
44. Oğlu kumral bıyıklı Mehmed Sin 30	Oğlu Hüseyin T: fi 12 Ramazan1252	Oğlu Ahmed T: fi 24 Muharrem 1259	45. Diğer oğlu kara bıyıklı Ahmed Sin 28	46. Diğer oğlu Kara bıyıklı Hasan Sin 25	Oğlu Osman T: 1260	47. Hafidi Mustafa bin Mehmed Sin 3	48. Diğer hafidi İsmail Sin 1	49. Kara sakallı Mustafa bin Abdulkerim Sin 40 Müsin 1252 F: fi 10 Receb 1260	
50. Kumral bıyıklı Mustafa bin Mehmed Sin 46		51. Oğlu sarı bıyıklı Mehmed Sin 25		52. Kara bıyıklı Ahmed bin Mustafa Sin 35 Müsin 1257	53. Oğlu Mustafa Sin 10 Tüvana 1253	54. Mehmed bin Yakub Sin 20	Oğlu Yakub T: 1260		55. Karındaşı Mustafa Sin 6 Tüvana 1257
56. Diğer karındaşı Ahmed Sin 2		57. Tahir bin Cevahir Sin 7 Tüvana 1256		58. Karındaşı İsmail Sin 5 Tüvana 1258	59. Diğer karındaşı Mustafa Sin 3	60. Kır sakallı Ali bin Mustafa Sin 50	61. Oğlu kara bıyıklı Mehmed Sin 20 F: fi 10 Ramazan1253	62. Diğer oğlu kara bıyıklı Süleyman Sin 26	

63. Diğer oğlu Ahmed Sin 17 Reft be Asakir-i Mansure 1255	64. Diğer oğlu Mustafa Sin 5 Tüvana 1258	65. Sarı bıyıklı Mustafa bin Osman Sin 35 Müsin 1257	66. Karındaşı sarı bıyıklı Ali Sin 25 F: fi 25 Cemaziyelevvel 1252	67. İsmail bin Mustafa Sin 10 Tüvana 1253	68. Karındaşı Ahmed Sin 8 Tüvana 1255				
69. Diğer karındaşı Mehmed Sin 7 Tüvana 1256	70. Kara bıyıklı Memiş bin Mahmud Sin 31	71. Karındaşı kara bıyıklı Ahmed Sin 28 Reft be Asitane 1251	72. Diğer karındaşı ter bıyıklı Mustafa Sin 26	73. Diğer karındaşı ter bıyıklı Süleyman Sin 25 Reft be Asitane 1251 F: fi 8 Receb 1252	74. Diğer karındaşı ter bıyıklı Hurşid Sin 23 F: fi 5 Muharrem 1251 Mücrüm				
75. Diğer karındaşı Mahmud Sin 20 Reft be Asakir-i Mansurefi 21 Şevval 1252	76. Memiş bin Salih Sin 10 F: fi 2 Şevval 1255	77. Karındaşı Hüseyin Sin 5 Tüvana 1258	78. Osman bin Mehmed Sin 16 Reft be Asakir- i Mansure 1252	79. Karındaşı Mustafa Sin 6 Tüvana 1257	80. Diğer karındaşı Hasan Sin 3	81. Köse sakallı Mehmed bin Osman Sin 60 F: fi 20 Safer 1251			
82. Oğlu Durmuş Sin 6	83. Kumral bıyıklı Memiş bin Osman Sin 40 Reft be Asakir-i Mansure 1255	84. Oğlu Ahmed Sin 8 Tüvana 1255	85. Diğer oğlu Osman Sin 2	86. Sarı bıyıklı Durmuş bin Mustafa Sin 45	87. Oğlu Memiş Sin 10 Tüvana 1253	88. Diğer oğlu Mustafa Sin 6 Tüvana 1257			
89. Diğer oğlu Tahir Sin 4	90. Kara bıyıklı Osman bin Mustafa Sin 25	Oğlu Hurşid T: 1255	91. Mustafa bin Osman Sin 6 Tüvana 1257	92. Karındaşı Osman Sin 5 Tüvana 1258	93. Sarı bıyıklı Ahmed bin Abdi Sin 33	94. Karındaşı kara bıyıklı Osman Sin 30	Oğlu Abdullah T: 1253	95. Diğer karındaşı Memiş Sin 7 Tüvana 1256	Oğlu Osman T: 1258
96. Köse sakallı Ahmed bin Ali Sin 50	97. Oğlu Hüseyin Sin 7 Tüvana 1256	98. Diğer oğlu Yakub Sin 5 Tüvana 1258	99. Diğer oğlu Mehmed Sin 1	100. Yiğeni Ali bin İbrahim Sin 5 Tüvana 1258	Oğlu İbrahim T: 1260	101. Kara sakallı Ömer bin Ali Sin 34	Oğlu Ahmed T: 1252		
102. Karındaşı kara bıyıklı Osman Sin 30 F: fi 5 zilhicce 1253	103. Mehmed bin Ömer Sin 5 Tüvana 1258	104. Karındaşı Memiş Sin 3	105. Diğer karındaşı Mustafa Sin 1	106. Durmuş bin Osman Sin 6 Tüvana 1257	107. Karındaşı Ali Sin 3				

SAYFA 415

108. Kumral bıyıklı Ahmed bin Hüseyin Sin 30 F: fi 21 Şevval 1252	Oğlu Bayram T: 1252	109. Karındaşı kumral bıyıklı Mustafa Sin 27 F: 1257	110. Salih bin Ahmed Sin 2	111. Hüseyin bin Mustafa Sin 8 Tüvana 1255	112. Karındaşı Ali Sin 5	113. Diğer karındaşı Durmuş Sin 3		
114. Aksakallı Yakub bin Mustafa Sin 66 F: fi 2 Rebiulevvel 1254	Oğlu İsmail T: 1252	115. Oğlu Mehmed Sin 7	116. Diğer oğlu Osman Sin 4	117. Kara bıyıklı Yusuf bin Mustafa Sin 40 Müsin 1252	118. Oğlu Mehmed Sin 1	119. Kara bıyıklı Hüseyin bin Mustafa Sin 50	120. Oğlu Mustafa Sin 2	
121. Diğer oğlu Yunus Sin 1	122. Ter bıyıklı Osman bin Mustafa Sin 29	123. İnce bıyıklı Mehmed bin Mustafa Sin 27	Oğlu Hasan T: 1255	124. Kara bıyıklı Cevahir bin Ahmed Sin 52 F: fi 5 zilhicce 1253	125. Oğlu Memiş Sin 8 Reft be Asakir-i Mansure 1254	126. Diğer oğlu Hasan Sin 4		
127. Diğer oğlu Ahmed Sin 2	128. Kumral sakallı Hüseyin bin Mehmed Sin 50	Oğlu Mehmed T: 1257	Oğlu Mustafa T: 1259	129. Oğlu Ali Sin 5	130. Diğer oğlu Osman Sin 4	131. Diğer oğlu Süleyman Sin 2	132. Kumral bıyıklı Nurullah bin Ahmed Sin 30	133. Oğlu Memiş Sin 10 Tüvana 1253
134. Diğer oğlu Osman Sin 4	135. Diğer oğlu Mehmed Sin 2	136. Kara bıyıklı Mustafa bin Ali Sin 35 Müsin 1257	Oğlu İbrahim T: 1255	137. Oğlu Ali Sin 4	138. Diğer oğlu Ferhad Sin 2	139. Ter bıyıklı Ahmed bin Ali Sin 25	140. Karındaşı Ömer Sin 10 Tüvana 1253	
141. Diğer karındaşı ter bıyıklı Osman Sin 25	142. Aksakallı Ahmed bin Ali Sin 69	143. Oğlu kumral bıyıklı Derviş Sin 40	144. Diğer oğlu kara sakallı Osman Sin 32	145. Hafidi İlyas bin Derviş Sin 6 Tüvana 1257	146. Diğer hafidi Halid Sin 4			

	F: fi 5 zilhicce 1253	Müsin 1252							
147. Diğer hafidi Mahmud Sin 2	148. Ter bıyıklı Kasım bin Ali Sin 25	149. İbrahim bin Mustafa Sin 12	150. Karındaşı Bilal Sin 6 Tüvana 1257	151. Ter bıyıklı Mustafa bin Mehmed Sin 27 Topal	Oğlu Süleyman T: 1253	152. Sarı bıyıklı Memiş bin Osman Sin 39 Müsin 154			
153. Karındaşı kara bıyıklı Ali Sin 35 F: fi 15 Rebiulevvel 1252	154. Diğer karındaşı ter bıyıklı Ahmed Sin 25	Oğlu Mustafa T: 1259	Oğlu Ali T: 1260	155. Osman bin Memiş Sin 3	156. Kumral sakallı Mehmed bin Mahmud Sin 70 F: fi 4 Rebiulevvel 1254	157. Oğlu kumral bıyıklı Hasan Sin 40 Müsin 1252	Oğlu Talib T: 1252	158. Diğer oğlu ter bıyıklı Osman Sin 25 Reft be Asakir-i Mansure 1255	
159. Hafidi Bilal bin Hasan Sin 6 Tüvana 1257	160. Diğer hafidi Ömer bin Hasan Sin 1	161. Kara bıyıklı Yakub bin Mehmed Sin 40 Müsin 1252 F: fi 24 Cemaziyelevvel 1251	Oğlu Mustafa T: 1252	162. Oğlu Yunus Sin 3	163. Diğer oğlu Osman Sin 2	164. Yiğeni Mehmed bin Mustafa Sin 1			
165. Sarı bıyıklı Ahmed bin Ali Sin 29	Oğlu Mustafa T: 1259	166. Oğlu Hüseyin Sin 2	167. Ter bıyıklı Mehmed bin Osman Sin 22	168. Karındaşı Mustafa Sin 4	169. Diğer karındaşı Ali Sin 2	170. Ter bıyıklı Osman bin Mustafa Sin 23	171. Karındaşı kara bıyıklı Ali Sin 32 F: fi 16 Safer 1252		
172. Oğlu Mustafa Sin 4	173. Ter bıyıklı Ali bin Mustafa Sin 22 F: fi 11 Rebiulevvel 1254	174. Kara bıyıklı Mustafa bin Mustafa Sin 30	175. Oğlu Osman Sin 6 Tüvana 1257	176. Diğer oğlu Mehmed Sin 4 F: fi 27 Rebiulevvel 1259	177. Kara bıyıklı Hüseyin bin Mehmed Sin 40 Müsin 1252	Oğlu Mustafa T: 1251	178. Mehmed bin Hasan Sin 11	Oğlu Hasan T: 1257	
179. Karındaşı Ali Sin 11 F: fi 3 Rebiulevvel 1253	180. Diğer karındaşı Ömer Sin 5	181. Kır bıyıklı Memiş bin Hamza Sin 48 F: fi 18 Rebiulevvel 1251	Oğlu Osman T: 1252	Oğlu Mehmed T: 1251	182. Oğlu Mustafa Sin 1	183. Kara bıyıklı İsmail bin Hamza Sin 35 Müsin 1257	Oğlu Abdurrahman T: 1252 F: 1255	184. Oğlu Ömer Sin 10 Tüvana 1253	185. Diğer oğlu Mehmed Sin 8 Tüvana 1255
186. Diğer oğlu Temel Sin 5 F: fi 5 zilhicce 1255	187. Diğer oğlu İslam Sin 4	188. Kumral bıyıklı İbrahim bin Hamza Sin 33	189. Oğlu Numan Sin 1	190. Kumral bıyıklı Hurşid bin Hamza Sin 35 Müsin 1257	Oğlu Hasan T: 1260	91. Ter bıyıklı Hasan bin Ahmed Sin 25	Oğlu Ahmed T: 1253		

SAYFA416.

192. Kara sakallı Memiş bin Abbas Sin 49	193. Oğlu Ömer Sin 8 F: fi 5 zilhicce 1253	194. Sarı bıyıklı Emin bin Mustafa Sin 35 Müsin 1257	Oğlu Ali T: 1252	195. Karındaşı kara bıyıklı Hasan Sin 30	Oğlu Osman T: 1257	196. Diğer karındaşı sarı bıyıklı Cevahir Sin 28	Oğlu Cevahir T: 1257	197. Ömer bin Hasan Sin 3	
198. Osman bin Hasan Sin 1 F: 1256	199. Mustafa bin Cevahir Sin 1	200. Kumral bıyıklı Osman bin Ahmed Sin 40 Müsin 1252	Oğlu Mustafa T: 1252	Oğlu Süleyman T: 1259	Oğlu Ahmed T: 1257	201. Oğlu Ömer Sin 5	202. Diğer oğlu Cevahir Sin 1	203. Kara bıyıklı Mustafa bin İbrahim Sin 40 Müsin 1252	204. Oğlu İbrahim Sin 4
205. Kara bıyıklı Mahmud bin Mustafa Sin 30 F: fi 11 Ramazan1251	206. Oğlu Osman Sin 2	207. Kara bıyıklı Hasan bin Osman Sin 21	Oğlu Osman T: 1257	208. Ömer bin Yakub Sin 10 Tüvana 1253	209. Ter bıyıklı Süleyman bin Mustafa Sin 28 F: fi 20 Rebiulevvel 1251	210. Karındaşı ter bıyıklı Mehmed Sin 24			
211. Kara sakallı İbrahim bin Abbas Sin 60 F: fi 17 Rebiulevvel 1259	212. Oğlu ter bıyıklı Mehmed Sin 25 F: fi 27Rebiulevvel 1251	213. Diğer oğlu Ömer Sin 20	214. Diğer oğlu Hasan Sin 18	215. Diğer oğlu Yahya Sin 10 Reft be Asakir-i Mansure 1255	216. Ter bıyıklı İbrahim bin Mustafa Sin 24				
217. Kumral bıyıklı Ali bin Bekir Sin 38 Müsin 1254 F: fi 25 Receb 1251	218. Oğlu Osman Sin 15	219. Diğer oğlu İsmail Sin 10 Tüvana 1253	220. Kumral Memiş bin Ahmed Sin 30	221. Karındaşı ter bıyıklı Mustafa Sin 26	Oğlu İsmail T: 1252	222. Oğlu Osman Sin 3	223. Köse sakallı Mustafa bin Osman Sin 40 Müsin 1252	Oğlu Süleyman T: 1251	Oğlu Hasan T: 1260
224. Karındaşı ter bıyıklı Ali	225. Diğer karındaşı Ömer	226. Osman bin	227. Aksakallı Abdullah bin	228. Oğlu kumral bıyıklı	Oğlu Osman T: 1258	229. Diğer oğlu			

Sin 22		Sin 20 F: fi 5 zilhicce 1253		Mustafa Sin 3 F: fi 21 Rebiulevvel 1257		Hasan Sin 90 F: fi 15 Şaban 1254		Memiş Sin 30		Mustafa Sin 5	
230. Yiğeni kara bıyıklı Halid bin Hasan Sin 30		231. Yiğeni sarı bıyıklı Süleyman bin Osman Sin 25		232. Kara bıyıklı Mahmud bin Osman Sin 26		Oğlu Süleyman T: 1255 F: 1257		233. Oğlu İsmail Sin 3		234. Diğer oğlu Süleyman Sin 2	
236. Kumral bıyıklı Ahmed bin Ali Sin 45	Oğlu İsmail T: 1252	Oğlu İbrahim T: 1255	237. Karındaşı kumral bıyıklı Memiş Sin 43	Oğlu Derviş T: 1259	238. Diğer karındaşı kumral bıyıklı İbrahim Sin 42	Oğlu Osman T: 1252	Oğlu Reşid T: 1260	239. Diğer karındaşı kumral bıyıklı Mustafa Sin 40 Müsin 1252	240. Ali bin Ahmed Sin 1	241. Kumral sakallı Osman bin Mustafa Sin 45	
242. Oğlu Ahmed Sin 10 Reft be Nizam 1254		243. Diğer oğlu Tahir Sin 6 Tüvana 1257	244. Diğer oğlu Mehmed Sin 4	245. Kır sakallı Yakub bin Mustafa Sin 50	246. Oğlu Mustafa Sin 20	247. Diğer oğlu Sin 13 Reft be Nizam 1251		248. Diğer oğlu Mahmud Sin 6			
249. Ter bıyıklı Mustafa bin Ahmed Sin 23		250. Karındaşı Halid Sin 10 Tüvana 1253 F: fiğ 29 Rebiulevvel 1257	251. Diğer karındaşı Ömer Sin 5	252. Diğer karındaşı Miktat Sin 13	253. Kara sakallı Ahmed bin Hüseyin Sin 50 F: fi 15 Ramazan 1255		254. Oğlu Mustafa Sin 20 F: fi 25 Rebiulevvel 1257				
255. Diğer oğlu Halid Sin 6 F: fi 15 zilhicce 1254		256. Diğer oğlu Mehmed Sin 5 Reft be Nizam 1254	257. Kara bıyıklı Ali bin Ahmed Sin 30 F: fi 25 Rebiulevvel 1256	258. Oğlu Mahmud Sin 1	259. Kır sakallı Ali bin Mehmed Sin 50 F: 1256	260. Oğlu Ahmed Sin 15		261. Diğer oğlu İbrahim Sin 10 Reft be Asakir-i Mansure 1251			
262. Diğer oğlu Mehmed Sin 7		263. Kara sakallı Memiş bin Ali Sin 45	264. Oğlu Süleyman Sin 20 Reft be Asakir-i Mansure 1251	Oğlu Mahmud T: 1255	265. Diğer oğlu Osman Sin 15	266. Diğer oğlu Ömer Sin 10 Tüvana 1253		267. Kır sakallı Memiş bin Ahmed Sin 60	268. Oğlu sarı bıyıklı Süleyman Sin 28 F: fi 22 zilhicce 1254		
269. Diğer oğlu İsmail Sin 17		270. Hafidi Dırar bin Süleyman Sin 3		271. Orta boylu şâbb-ı emred Abdullah bin Osman Sin 15 Amed an kaza-i Of fi 5 Rebiulahir 1252		272. Diğer oğlu Ömer Sin 7 Nuklet be karye-i Betroz fi 15 Rebiulevvel 1261					

SAYFA417.

Karye-i Vane Tabii Rize

Müslim

1. Kara sakallı karye imamı Molla Mehmed bin Ahmed Sin 39 Müsin 1254		Oğlu Salih T: 1253		2. Oğlu Mehmed Sin 14	3. Diğer oğlu İbrahim Sin 8 Tüvana 1255	4. Diğer oğlu Ahmed Sin 6 Tüvana 1257	5. Diğer oğlu Yahya Sin 2		6. Abdoğlu kumral sakallı karye muhtarı Ahmed bin Hasan Sin 55	
7. Oğlu kumral bıyıklı Mehmed Ali Sin 32	Oğlu Dursun T: 1260	8. Diğer oğlu Hasan Sin 6 F: fi 10 Receb 1260	9. Hafidi Mustafa bin Mehmed Ali Sin 2	10. Kara bıyıklı Emin bin Mahmud Sin 40 Müsin 1252	Oğlu Mustafa T: 1252	11. Oğlu Osman Sin 15	Oğlu Mahmud T: 1255	Oğlu Mustafa T: 1252	12. Diğer oğlu Süleyman Sin 10 Tüvana 1253 Reft be Nizam 1252	13. Diğer oğlu Abdurrahma n Sin 6 Tüvana 1257
14. Diğer oğlu Hasan Sin 4	15. Yiğeni sarı bıyıklı Ali bin İbrahim	Oğlu Hasan T: 1259	Oğlu Osman T: 1260	16. Kumral bıyıklı Mehmed bin	17. Karındaşı kara bıyıklı Mehmed	Oğlu Yakub T: 1260	Oğlu Yahya T: 1253	18. Diğer karındaşı ter bıyıklı Ali	Oğlu Meh med T:	19. Sarı bıyıklı Ahmed bin Hasan

	Sin 30			Mustafa Sin 48	Sin 38 Müsin 1254			Sin 28	1260	Sin 37 Müsin 125
SAYFA 418.										
20. Karındaşı kumral bıyıklı İbrahim Sin 30	Oğlu Ali T: 1260	21. Hasan bin Ahmed Sin 2	22. Osman bin Memiş Sin 6 Tüvana 1257	23. Kumral bıyıklı İbrahim bin Mehmed Sin 45	Oğlu Ali T: 1254	24. Oğlu Mehmed Sin 6	25. Diğer oğlu İlyas Sin 4	26. Diğer oğlu Ahmed Sin 1		
27. Köse sakallı Süleyman bin Ahmed Sin 60	28. Oğlu ter bıyıklı Mustafa Sin 28	Oğlu Ali T: 1260	29. Yiğeni kumral bıyıklı Mehmed Ali bin Ömer Sin 40 Müsin 1252 F: fi 15 Rebiulahir 1255	30. Kumral sakallı Memiş bin İbrahim Sin 52	31. Yiğeni Osman bin Osman Sin 22	32. Süleyman bin Mustafa Sin 12 F: fi 11 Cemaziyelevvel 1251				
33. Karındaşı İsmail Sin 10	34. Yiğeni Ahmed bin Memiş Sin 20 F:fi 5 Cemaziyeleahir 1256	35. Kumral sakallı Mehmed bin Ahmed Sin 50	36. Oğlu Ali Sin 20	37. Diğer oğlu Sin 15	38. Diğer oğlu Ömer Sin 5 Tüvana 1258	39. Kara sakallı Osman bin Ahmed Sin 40 Müsin 1252	Oğlu Meh med T: 1254			
40. Oğlu Hüseyin Sin 10	41. Diğer oğlu İsmail Sin 5 Tüvana 1258 F: fi 20 Rebiulevvel 1260	42. Diğer oğlu Hürşid Sin 3 F: fi 20 Rebiulevvel 1260	43. Diğer oğlu Mustafa Sin 1	44. İbrahim bin Mustafa Sin 10 Tüvana 1253	45. Karındaşı Süleyman Sin 3 F: fi 17 Rebiulevvel 1251	46. Ter bıyıklı Musatafa bin Ali Sin 20				
47. Karındaşı Ahmed Sin 15	48. Kır sakallı İbrahim bin Ali Sin 50	Oğlu Ali T: 1259	Oğlu Mehmed T: 1260	49. Oğlu Emin Sin 9 Tüvana 1254 Reft be Nizam 1254	50. Diğer oğlu Mahmud Sin 8 Tüvana 1255	51. Diğer oğlu Hasan Sin 6 Tüvana 1257	52. Diğer oğlu Süleyman Sin 1	53. Kara sakallı Hüseyin bin Mehmed Sin 50 F:fi 25 Receb 1252	Oğlu Salih T: 1252	
54. Oğlu Mehmed Sin 12	55. Diğer oğlu Temel Sin 1 F:fi 7 Cemaziyelevvel 1256	56. Ter bıyıklı Hasanbin Hüseyin Sin 22	Oğlu Hüseyin T: 1260	57. Karındaşı Mehmed Sin 17	Oğlu Hüseyin T: 1259	58. Diğer karındaşı Ömer Sin 13	59. Diğer karındaşı Mahmud Sin 11 Tüvana 1252	60. Diğer karındaşı Abdurrahman Sin 9 Tüvana 1254		
61. Diğer karındaşı Mustafa Sin 6 F: fi 11 Cemaziyelevvel 1251	62. Kara sakallı Ahmed bin Mahmud Sin 50 F: fi 11 Cemaziyelevvel 1251	63. Oğlu Mehmed Sin 10 Tüvana 1253	64. Diğer oğlu Ali Sin 7	65. Kara sakallı Memiş bin Durmuş Sin 49	66. Oğlu Halid Sin 8 Tüvana 1255	67. Diğer oğlu Dursun Sin 3				
68. Kumral bıyıklı Ömer bin Durmuş Sin 35 F: fi 25 Cemaziyelevvel 1258	69. Aksakallı Mehmed bin Mahmud Sin 70 F: fi 1 Rebiulevvel 1252	70. Oğlu kara bıyıklı Mustafa Sin 40 Müsin 1252	Oğlu Dursun T: 1260	71. Diğer oğlu ter bıyıklı Emin Sin 26	Oğlu Mehmed T: 1252	Oğlu Yahya T: 1260	72. Diğer oğlu Hasan Sin 20			
73 Köse sakallı Hüseyin bin Ahmed Sin 70	74. Oğlu kumral sakallı Mustafa Sin 36 Müsin 1255	75. Diğer oğlu Abdurrahman Sin 9 Tüvana 1254	76. Diğer oğlu Yakub Sin 6 Tüvana 1257	77. Ter bıyıklı Temel bin Osman Sin 30	78. Karındaşı Mehmed Sin 13					
79. Diğer karındaşı Hasan Sin 9 Tüvana 1254	80. Kara bıyıklı Ahmed bin Mustafa Sin 35 Müsin 1257	Oğlu Mehmed T: 1253	Oğlu İbrahim T: 1260	81. Oğlu Mustafa Sin 1	82. Sarı sakallı Mehmed bin Osman Sin 40 Müsin 1252 F: fi 29 Ramazan1259	83. Kumral bıyıklı Ahmed bin Ali Sin 39 Müsin 1254	Oğlu Ali T: 1259	84. Kara bıyıklı Süleyman bin Ahmed Sin 35 Müsin 1257	Oğlu Ahmed T: 1261	Oğlu Ali T: 1252

85. Ođlu Dursun Sin 1	86. Bayram bin Mustafa Sin 27	Ođlu Mustafa T: 1259	Ođlu Ömer T: 1260	87. Karındaşı Mehmed Sin 10 Topal	88. Köse sakallı Mahmud bin İbrahim Sin 28 F: fi 18 Şaban 1260	Ođlu İbrahim T: 1251	89. Kumral skaallı Hüseyin bin İbrahim Sin 60 F: fi 24 Şaban 1260	90. Ođlu İbrahim Sin 12	91. Yiğeni ter bıyıklı İsmail bin Ahmed Sin 25	Ođlu Süley man T: 1260	92. Mehme d bin Hüseyi n Sin 13
--------------------------------	--	----------------------------	-------------------------	---	--	----------------------------	---	----------------------------------	---	------------------------------------	--

SAYFA419

Karye-i Ethone Tabii Rize

Müslim

1. Kara sakallı Karye İmamı Mehmed Efendi bin Mahmud Sin 38 Müsin 1254	Ođlu Ali T: 1259	Ođlu Mustafa T:1254	2. Ođlu Mahmud Sin 5	3. Muradođlu kır sakallı Muhtar Mehmed bin Mustafa Sin 52	4. Ođlu ter bıyıklı Mustafa Sin 25	5. Diđer ođlu Ahmed Sin 10 Tüvana 1253	6. Diđer ođlu Ömer Sin 6 Tüvana 1257			
7. Kara sakallı Yakub bin Hasan Sin 45	Ođlu Tahir T: 1260	8. Ođlu Hasan Sin 9 Tüvana 1254	9. Diđer ođlu Mehmed Sin 6	10. Diđer ođlu Ömer Sin 5	11. Diđer ođlu Hüseyin Sin 1	12. Kara sakallı Mustafa bin Hasan Sin 48	Ođlu Mehmed T: 1259	13. Ođlu Mahmud Sin 12		
14. Diđer ođlu Emin Sin 7 Tüvana 1256	15. Diđer ođlu Tahir Sin 4	16. Diđer ođlu Mehmed Sin 1	17. Kır sakallı Osman bin Ahmed Sin 50	Ođlu İbrahim T: 1259	18. Kara sakallı Ahmed bin Durmuş Sin 60	19. Ođlu Mehmed Sin 16 Reft be Erzurum 1251 F: fi 25 Rebiulevvel 1256	20. Yiğeni sarı bıyıklı Mustafa bin Mehmed Sin 30 Reft be Erzurum 1251			
21. Karındaşı sarı bıyıklı Hasan Sin 27 Reft be Erzurum 1251	Ođlu Mahmud T: 1259	Ođlu Süleyman T: 1260	22. Aksakallı Ahmed bin Hüseyin Sin 60	Ođlu Dursun T: 1259	23. Ođlu Osman Sin 15	24. Ter bıyıklı Hasan bin Ali Sin 25	25. Kara sakallı Ahmed bin Hüseyin Sin 45 F: 1254	Ođlu Ömer T: fi ğurre-i Ramazan1251	Ođlu F: fi ğurre-i Ramazan1259	26. Ođlu Osman Sin 15
27. Kara sakallı Ahmed bin Mustafa Sin 40 Müsin 1252 F: fi 11 Rebiulevvel 1253	28. Karındaşı ince bıyıklı Durmuş Sin 35 F: fi 25 Rebiulevvel 1254	29. Mustafa bin Ahmed Sin 20	30. Karındaşı Arif Sin 16 F: fi 27 Muharrem 1259	31. Kara Ahmed bin Osman Sin 40 F: fi 15 cemaziyel evvel 1251	32. Karındaşı kara sakallı Emin Sin 35	Ođlu Ahmed T: 1252	33. Mustafa bin Ahmed Sin 20			
34. Karındaşı Ömer Sin 7 Tüvana 1256	35. Diđer karındaşı Mehmed Sin 2	36. Reşid bin Emin Sin 6 Tüvana 1257	37. Karındaşı Mehmed Sin 2	38. Yiğeni Mahmud bin Mehmed Sin 6 Tüvana 1257 Topal	39. Kır sakallı Mehmed bin Ahmed Sin 65	40. Ođlu kumral bıyıklı Hasan Sin 30 F: fi 21 Rebiulevvel 1253				
41. Diđer ođlu Süleyman Sin 15	42. Yiğeni Mehmed bin Mustafa Sin 20 F: 1251	43. Karındaşı Mustafa Sin 19	44. Kumral sakallı Osman bin Mehmed Sin 60 Reft be Çarşamba 1251	45. Ođlu ter bıyıklı Mustafa Sin 25 Bu dahi F: fi 25 Ramazan1256	46. Diđer ođlu Emin Ali Sin 18 Bu dahi F: fi 5 Receb1256					

el-Cüz'ü 24
SAYFA 420.

47. Diđer ođlu Ahmed Sin 10 Bu dahi F: fi 5 Rebiulevvel 1255	48. Diđer ođlu Mehmed Sin 6 Reft be Erzurum 1251	49. Ter bıyıklı Mehmed bin Ahmed Sin 22 F: fi 25 Receb 1256	50. Ter bıyıklı Osman bin Ali Sin 25 Reft be Erzurum 1251	Ođlu Mustafa T: 1259	51. Kara bıyıklı Ahmed bin Osman Sin 30 Reft be Erzurum 1251	52. Ođlu Mehmed Sin 4
53.	54.	55.	56.	57.	58.	

Kır sakallı Ali bin Mahmud Sin 40 F: fi 21 Receb 1254	Ođlu Ahmed Sin 20	Kara sakallı Yakub bin Osman Sin 40 Müsin 1252 F:fi 11 Receb 1254	Ođlu Hüseyin Sin 15	Diđer ođlu Ahmed Sin 10 F: fi 11 Şaban 1251	Diđer ođlu Mehmed Sin 7 Tüvana 1256			
59. Sarı sakallı Yakub bin Mahmud Sin 50 F: fi 6 Safer 1255	Ođlu Mahmud T: 1256	60. Ođlu Mehmed Sin 10 Tüvana 1253	61. Diđer ođlu Ömer Sin 6 Tüvana 1257	62. Aksakallı Ali bin Mehmed Sin 70	63. Karındaşı kumral sakallı Tahir Sin 50	64. Ođlu Mehmed Sin 7 Tüvana 1256	Ođlu Yahya T: 1260	
65. Diđer ođlu Halil Sin 10	66. Sarı bıyıklı Osman bin Hüseyin Ain 40 Müsin 1252	Ođlu Mehmed T: 1259	67 Karındaşı sarı bıyıklı Memiş Sin 45 Reft be Erzurum 1251 F: fi 25 Rebiulevvel 1256	68. Diđer karındaşı ter bıyıklı Hasan Sin 26 Reft be Erzurum 1251	69. Diđer karındaşı ter bıyıklı İbrahim Sin 25 Reft be Erzurum 1251 F: fi 25 Rebiulevvel 1256	70. Ođlu Hüseyin Sin 7 Bu dahi F: fi 5 Rebiulevvel1256		
71. Diđer ođlu Mustafa Sin 4 Reft be Erzurum 1251 F: fi 25 Şevval 1256	72. Ömer bin Ahmed Sin 20 F: fi 27 Rebiulevvel 1253	73. Kumral bıyıklı Mustafa bin Mahmud Sin 45	Ođlu Mahmud T: 1252	74. Ođlu Mahmud Sin 4	75. Kumral sakallı Osman bin Mahmud Sin 40 Müsin 1252	Ođlu Ömer T: 1254	76. Ođlu Mahmud Sin 20	Ođlu Halid T: 1259
77. Diđer ođlu Ali Sin 17	78. Diđer ođlu Hüseyin Sin 16	79. Diđer ođlu Mustafa Sin 12	80. Yiđeni ter bıyıklı Ahmed bin Mehmed Sin 21 Nuklet be mahalle-i Müftü fi 28 Muharrem 1258	81. Kara bıyıklı Ömer bin Mehmed Sin 30 Reft be Bayburt 1251	82. Köse sakallı Aziz bin Mahmud Sin 45 F:fi 5 Rebiulevvel 1256 Bu dahi			
83. Ođlu Mustafa Sin 15 Bu dahi F: fi 25 Receb 1257	84. Diđer ođlu Ahmed Sin 8 Reft be Çarşamba 1251 F: fi 25 Rebiulevvel 1256	85. Kumral bıyıklı Memiş bin Osman Sin 30	Ođlu Osman T: 1252	Ođlu Hasan T: 1257	86. Kumral bıyıklı Memiş bin Ahmed Sin 30	87. Karındaşı ter bıyıklı Hasan Sin 22	88. Ter bıyıklı Mehmed bin Memiş Sin 24	
89. Karındaşı Ahmed Sin 17	90. Diđer karındaşı Hüseyin Sin 12	91. Kara bıyıklı Hasan bin Ahmed Sin 25 Nuklet be mahalle-i Pindoz ve Ramanoz fi 27 Receb1254	92. Karındaşı Zekeriyya Sin 15	93. Kır sakallı Mehmed bin Mustafa Sin 50	94. Karındaşı kır sakallı Mahmud Sin 45			
95. Dursun bin Mehmed Sin 4	96. Hüseyin bin Mahmud Sin 15	97. Kara sakallı İsmail bin Mehmed Sin 40 Müsin 1252	98. Ođlu Mehmed Sin 10 Tüvana 1253					

SAYFA421.

Karye-i Mize Tabii Rize

Müslim

1. Aksakallı Küçük Ahmed bin İbrahim Sin 70	2. Aksakallı Ahmed bin Ali Sin 79	3. Ođlu kumral bıyıklı Abdullah Sin 39 Müsin 1254	4. Hafidi Reşid bin Abdullah Sin 6 Tüvana 1257	5. Diđer hafidi Yahya Sin 4	6. Diđer hafidi Ali Sin 2	
7. Diđer hafidi Mustafa Sin 1	8. Kara bıyıklı Yakub bin Ahmed Sin 30	9. Yiđeni İlyas bin Hurşid Sin 6 Tüvana 1257	10. Kara bıyıklı Mustafa bin Ahmed Sin 35 Müsin 1257	Ođlu Ahmed T: 1252	11. Ođlu Halil Sin 2	12. Kara bıyıklı Süleyman bin Ahmed Sin 30
13. Karındaşı kara bıyıklı Abdurrahman Sin 26	14.	15. Ođlu kara sakallı Habib Sin 40 Müsin 1252	16. Diđer ođlu kara sakallı Abdullah Sin 35	17. Hafidi Ali bin Habib Sin 3	18. Diđer hafidi Osman Sin 2 F: fi 17 Rebiulevvel 1258	
19. Hafifi Mehmed bin Abdullah Sin 4	20. Diđer hafidi Ali Sin 2	21.	22. Ođlu kumral bıyıklı Ömer Sin 35 Reft be Erzurum 1251	Ođlu Mustafa T: 1256	23. Diđer ođlu Mustafa Sin 16 Reft be Asakir-i Mansure 1251	24. Diđer ođlu Osman Sin 5
25. Diđer ođlu Mahmud Sin 17 Reft be Erzurum 1251	26. Hafidi Reşid bin Ömer Sin 6 Tüvana 1257	27. Diđer hafidi Salih bin Ömer Sin 4	28. Ahmed bin Mehmed Sin 17	29. Kır sakallı Ali bin Ahmed Sin 50	30. Ođlu kumral bıyıklı Osman Sin 30	Ođlu Ahmed T: 1251

31. Diğer oğlu ter bıyıklı Ahmed Sin 25 Reft be Asakir-i Mansure 1251 F: fi 1 Şevval 1252		32. Diğer oğlu Mustafa Sin 10 Tüvana 1253		33. Diğer oğlu Dursun Sin 6 Tüvana 1257		34. Ter bıyıklı Mehmed bin Mustafa Sin 30		35. Oğlu Mustafa Sin 3		36. Diğer oğlu Ahmed Sin 2	
37. Sarı bıyıklı İsmail bin Osman Sin 36 Müsin 1257		Oğlu Osman T: 1261		Oğlu Süleyman T: 1260		38. Oğlu Receb Sin 10 Tüvana 1253		39. Yiğeni Mehmed bin Yakub Sin 7 Tüvana 1256		40. Ter bıyıklı İshak bin Osman Sin 27	
43. Karındaşı kara sakallı YaSin Sin 35 Müsin 1257		Oğlu Mustafa T: 1261		44. Diğer karındaşı Şaban Sin 15		45. Diğer karındaşı Said Sin 12 F: fi 19 zilhicce 1258		46. Kır sakallı Mustafa bin Ali Sin 56		47. Oğlu ter bıyıklı Tayyib Sin 25	
49. Kara bıyıklı Mehmed bin Ahmed Sin 32		50. Kumral bıyıklı Temel bin Ahmed Sin 35 Müsin 1257		Oğlu Ahmed T: 1251		Oğlu Sadullah T: 1261		51. Kara bıyıklı Mehmed bin Mustafa Sin 38 Müsin 1254		52. Kara sakallı Mustafa bin Osman Sin 40 İspirde 1251	

SAYFA 422.

54. Aksakallı Ahmed bin İbrahim Sin 70 F: fi 15 Rebiulevvel 1253		55. Oğlu kara bıyıklı İbrahim Sin 35 F: fi 11 Şevval 1252		56. Diğer oğlu ter bıyıklı Tahir Sin 25		57. Dursun bin İbrahim Sin 6 Tüvana 1257		58. Karındaşı Beşir Sin 4		59. Diğer karındaşı Ahmed Sin 2 F: fi 3 Cemaziyelahir 1260	
60. Mehmed bin Tahir Sin 4		61. Yiğeni Dursun bin Osman Sin 3 F: fi 12 Rebiulevvel 1260		62. Mehmed bin Cevahir Sin 14 Reft be Asakir-i Mansure 1252		63. Karındaşı Ali Sin 10		64. Diğer karındaşı Yusuf Sin 6 Tüvana 1257		65. Diğer karındaşı Dursun Sin 3	
66. Kara bıyıklı Memiş bin İsmail Sin 30 F: fi 20 Rebiulevvel 1258		Oğlu İsmail T: 1260		67. Oğlu Arif Sin 7 Tüvana 1256		68. Kara sakallı İbrahim bin İsmail Sin 40 Müsin 1252		Oğlu Hüseyin T: 1261		69. Oğlu İsmail Sin 13	
73. Ter bıyıklı Abdullah bin Mustafa Sin 25 Reft be Asakir-i Mansure 1251		74. Yiğeni Ahmed bin Ömer Sin 6 Tüvana 1257		75. Kara sakallı Aziz bin Hüseyin Sin 50 F: fi 27 zilhicce 1258		76. Oğlu Halim Sin 20		Oğlu Mustafa T: 1258		77. Sarı bıyıklı İbrahim bin Hüseyin Sin 35 Müsin 1257	
71. Diğer oğlu Mustafa Sin 5 Tüvana 1258		72. Diğer oğlu Hasan Sin 2		70. Diğer oğlu Receb Sin 7 Tüvana 1256		77. Sarı bıyıklı İbrahim bin Hüseyin Sin 35 Müsin 1257		Oğlu Hasan T: 1251		Oğlu Hüseyin T: 1258	

Karye-i Vilkür Tabii Rize

Müslim

1. Sarı sakallı karye imamı Mehmed bin Osman Sin 30 F: fi 21 Ramazan 1259		Oğlu Durmuş T: 1253		2. Oğlu İbrahim Sin 6 Tüvana 1258		3. Karye muhtarı kumral sakallı Hasan bin Mehmed Sin 46 F: fi 23 Muharrem 1258		4. Karındaşı kara sakallı Mustafa Sin 40 Müsin 1252		5. Diğer karındaşı kumral sakallı Ali Sin 37 Müsin 1255		Oğlu Ahmed T: 1254		Oğlu İbrahim T: 1251	
6. Mehmed bin Mustafa Sin 6		7. Karındaşı Dursun Sin 1		8. Mahmud bin Ali Sin 5 Tüvana		9. Karındaşı Dursun Sin 1		10. Yiğeni Ömer bin Ahmed Sin 8 Tüvana 1255		Oğlu Dursun T: 1259		11. Hasan bin Mehmed Sin 20			
12. Yiğeni İbrahim bin Ali Sin 15 F: fi 18 Safer 1251		13. Karındaşı Mehmed Sin 10 Tüvana 1253		14. Diğer karındaşı Yusuf Sin 7 Tüvana 1256		15. Diğer karındaşı Mahmud Sin 5 F: fi 5 zilhicce 1254		16. Ter bıyıklı Ali bin Osman Sin 22		Oğlu Halid T: 1254		17. Kara bıyıklı Mustafa bin Memiş Sin 45		Oğlu Ahmed T: 1259	

SAYFA 423

18. Oğlu Ahmed Sin 20		19. Diğer oğlu Mehmed Sin 15		20. Diğer oğlu İbrahim Sin 8		21. Kumral bıyıklı Ömer		22. Oğlu Mustafa Sin 12		23. Diğer oğlu Ahmed Sin 10		24. Diğer oğlu Mehmed	
-----------------------	--	------------------------------	--	------------------------------	--	-------------------------	--	-------------------------	--	-----------------------------	--	-----------------------	--

Reft be Asakir-i Mansure 1251				Tüvana 1255		Bin Osman Sin 45 F: fi 29 Receb 1251				Tüvana 1253		Sin 8 Tüvana 1255							
25. Diğer oğlu Ali Sin 5 Tüvana 1258				26. Diğer oğlu Hasan Sin 2		27. İnce bıyıklı Ali bin Hüseyin Sin 30 F: fi 25 Receb 1259		28. Ter bıyıklı İbrahim bin Mustafa Sin 25		29. Karındaşı Ömer Sin 20		30. Ter bıyıklı Halid bin İsmail Sin 25							
31. Karındaşı Ahmed Sin 20 F: fi 5 zilhicce 1253		32. Aksakallı Ahmed bin Musa Sin 77 F: fi 27 Muharrem 1259		33. Oğlu kumral bıyıklı Ali Sin 30 F: 1259		34. Diğer oğlu ter bıyıklı Mehmed Sin 25		Oğlu Hasan T: 1254		35. Sarı bıyıklı İsmail bin Durmuş Sin 30		Oğlu Hasan T: 1254		Oğlu Ali T: 1259		36. Oğlu Ahmed Sin 8		37. Diğer oğlu Dursun Sin 5 Tüvana 1258	
38. Diğer oğlu Dursun Sin 1		39. Sarı bıyıklı İsmail bin Durmuş Sin 30		40. Oğlu mehmed Sin 6 Tüvana 1257		41. Yiğeni Ali bin Memiş Sin 10 Tüvana 1253 F: fi 10 Rebiulevvel 1259		42. Karındaşı Mahmud Sin 7 Tüvana 1256		43. Diğer karındaşı Tahir Sin 5 Tüvana 1258		44. Aksakallı Cevahir bin Abdullah Sin 88 F: fi 12 Rebiulevvel 1254							
45. Oğlu kır sakallı Memiş Sin 45 F: fi 15 Rebiulevvel 1254				46. Hafidi Ali bin Memiş Sin 20 Nukilet be mahalle-i Kale fi 5 zilhicce 1253				47. Diğer hafidi Mehmed Sin 13		48. Diğer hafidi Tahir Sin 1 F: fi 5 zilhicce 1253		49. Kır sakallı Sin 55 F: fi 20 Rebiulevvel 1254		50. Oğlu Dursun Sin 20 F: fi 21 Muharrem 1259					
51. Diğer oğlu Ahmed Sin 19		52. Diğer oğlu Mahmud Sin 7 Tüvana 1256				53. Diğer oğlu Şebab Sin 4		54. Yiğeni ter bıyıklı İbrahim bin Mahmud Sin 22		55. Yiğeni ter bıyıklı Halid bin Ahmed Sin 25 Reft be Asakir-i Mansure 1251 F: fi 21 Rebiulevvel 1254									

SAYFA 424

Karye-i Homize Tabii Rize

Müslim															
1. Kara Kurdoğlu kumral sakallı karye İmamı Osman bin Ahmed Sin 30 F: fi 5 zilhicce 1253			2. Kır sakallı Ahmed bin Mehmed Sin 65 F: fi 19 Şevval 1252			3. Oğlu ince bıyıklı Mustafa Sin 35 Müsin 1257		Oğlu Ahmed T: 1257		4. Diğer oğlu Mehmed Sin 20		5. Diğer oğlu İsmail Sin 10 F: fi 18 Şaban 1252		6. Diğer oğlu İbrahim Sin 8 Tüvana 1255	
7. Hacı Osman oğlu Muhtar kumral sakallı Mehmed bin Ali Sin 55		8. Oğlu ter bıyıklı Ali Sin 26			9. Diğer oğlu ince bıyıklı Osman Sin 25			Oğlu Mustafa T: 1260			10. Diğer oğlu Ahmed Sin 10 Tüvana 1253		11. Kır sakallı Azaklıoğlu karye Muhtar sanii Mustafa bin İbrahim Sin 62		
12. Oğlu kumral bıyıklı İbrahim Sin 40 Müsin 1252		Oğlu Ömer T: 1260		13. Diğer oğlu kara bıyıklı Ahmed Sin 38 Müsin 1254		Oğlu Mehmed T: 1260		14. Kara bıyıklı Memiş bin Mustafa Sin 45		Oğlu Arif T: 1255		15. Kumral bıyıklı İbrahim bin Ömer Sin 36 F: fi 4 Şaban 1255		16. Sarı bıyıklı Ahmed bin Ömer Sin 30	
17. Oğlu Mehmed Sin 1			18. Kara sakallı Osman bin Ömer Sin 47		19. Oğlu Ömer Sin 7		20. Diğer oğlu Halid Sin 3 F: fi 1 Şevval 1252		21. Mustafa bin Osman Sin 12		22. Karındaşı Memiş Sin 10 Tüvana 1253		23. Diğer karındaşı Ahmed Sin 8 Tüvana 1255		
24. Hızır bin Memiş Sin 7 Tüvana 1256			25. Karındaşı İbrahim Sin 5 Tüvana 1258		26. Sarı sakallı Osman bin Ali Sin 55 F: fi 16 Rebiulevvel 1260		27. Oğlu kara bıyıklı Ömer Sin 35		Oğlu Dursun T: 1260		28. Diğer oğlu ter bıyıklı Ahmed Sin 25 F: fi 8 Şaban 1255		29. Diğer oğlu Hurşid Sin 20 Reft be Asakir-i Mansure 1254		
30. Diğer oğlu Mehmed Sin 14			31. Diğer oğlu Tahir Sin 8		32. Diğer oğlu Hasan Sin 2		33. Kır sakallı İsmail bin İbrahim		34. Oğlu kara bıyıklı Hüseyin Sin 35		Oğlu Mustafa T: 1261		35. Diğer oğlu Hasan Sin 20 Reft be Asakir-i Mansure 1251		

		Tüvana 1255		Sin 60		Müsin 1257		F: fi 11 Receb 1252		
36. Yiğeni kara bıyıklı İbrahim bin Mustafa Sin 35 Müsin 1257		37. Oğlu Ali Sin 4		38. Kara bıyıklı Osman bin Mehmed Sin 45 F: fi 15 Şaban 1255		39. Karındaşı kara bıyıklı Ali Sin 40 Müsin 1252		40. Kara sakallı Memiş bin İbrahim Sin 48		41. Oğlu İbrahim Sin 15
42. Diğer oğlu Hüseyin Sin 11 Tüvana 1252		43. Diğer oğlu Ahmed Sin 7 Tüvana 1256		44. Diğer oğlu Ömer Sin 4	45. Ter bıyıklı Memiş bin Mustafa Sin 25	46. Karındaşı Osman Sin 20 Reft be Asakir-i Mansure 1251 F: fi 17 Şaban 1252	47. Diğer karındaşı İbrahim Sin 12		48. Diğer karındaşı Ömer Sin 10 Tüvana 1253	
49. İnce bıyıklı Mustafa bin Ali Sin 40 Müsin 1252		Oğlu Mehmed T: 1255		50. Karındaşı kara bıyıklı Ahmed Sin 37 Müsin 1252	51. Diğer karındaşı kara bıyıklı İbrahim Sin 35 Müsin 1257	52. Sarı bıyıklı İsmail bin Ali Sin 45 F: 1251	Oğlu Hasan T: 1251		53. Oğlu Mehmed Sin 9 Tüvana 1254	54. Diğer oğlu İbrahim Sin 4
55. Sarı bıyıklı Ali bin İbrahim Sin 38 Müsin 1254		56. Yiğeni Ömer bin Mustafa Sin 17		57. Kara bıyıklı Osman bin İbrahim Sin 35 Müsin 1257	Oğlu Hasan T: 1252	58. Oğlu İbrahim Sin 10 Tüvana 1253	59. Kara bıyıklı Hasan bin Ahmed Sin 40 Müsin 1252		60. Oğlu Durmuş Sin 13	
61. Diğer oğlu Mustafa Sin 11 Tüvana 1252	62. Diğer oğlu Ahmed Sin 9 Tüvana 1254	63. Diğer oğlu Ali Sin 4	Oğlu Nuri T: 1253	64. Kumral sakallı Ahmed bin Ali Sin 53 F: 1256	Oğlu	65. Oğlu Mehmed Sin 20	Oğlu Hürşid T: 1260	66. Diğer oğlu Ali Sin 19	67. Diğer oğlu Ömer Sin 17	

SAYFA 425

68. Diğer oğlu Reşid Sin 13		69. Diğer oğlu Mustafa Sin 11 Tüvana 1252		70. Diğer oğlu İbrahim Sin 6 Tüvana 1257		71. Diğer oğlu Hasan Sin 3		72. Kara bıyıklı Osman bin Hüseyin Sin 45		73. Karındaşı kara bıyıklı Ömer Sin 37 Müsin 1255	
74. Oğlu Mehmed Sin 10	75. Diğer oğlu Habib Sin 5 Tüvana 1258	76. Kumral sakallı Mustafa bin Ali Sin 62 F: fi 28 Şaban 1255	77. Oğlu Kara bıyıklı Memiş Sin 30	Oğlu Mehmed T: 1260		78. Kumral sakallı Ali bin İbrahim Sin 50	79. Oğlu Osman Sin 13		80. Diğer oğlu Mehmed Sin 6 Tüvana 1257		
81. Diğer oğlu Miktat Sin 2		Kara sakallı Şerif bin İbrahim Sin 40 Müsin 1252		83. Oğlu Hızır Sin 6 Tüvana 1257	84. Yiğeni Osman bin Hasan Sin 10 Tüvana 1253	85. Karındaşı Mustafa Sin 5 Tüvana 1258		86. İnce bıyıklı Mustafa bin Osman Sin 35 Müsin 1257			
87. Karındaşı kara bıyıklı Ali Sin 30 Reft be Asakir-i Mansure 1251		88. Diğer karındaşı Sin 17		89. Diğer karındaşı Süleyman Sin 10 Tüvana 1253	90. Kumral bıyıklı Ahmed bin Mahmud Sin 55	91. Oğlu Mehmed Sin 10 Tüvana 1253	92. Diğer oğlu Receb Sin 6 Tüvana 1257		93. Kumral bıyıklı Mustafa bin Mahmud Sin 45 F: 1256		
94. Oğlu Mahmud Sin 4	95. İnce bıyıklı Hasan bin Mahmud Sin 30 Reft kaza-i İspir 1251	96. Kumral bıyıklı Ömer bin Mahmud Sin 40 Müsin 1252 F: fi 2 Şaban 1260	97. Aksakallı Mehmed bin Hasan Sin 65 F: fi 7 Safer 1259	98. Oğlu kara bıyıklı Osman Sin 30 Reft kaza-i İspir 1251		99. Diğer oğlu Ali Sin 19 Bu dahi		Oğlu Mehmed T: 1261		100. Diğer oğlu İbrahim Sin 12 Bu dahi	
101. Kumral bıyıklı Hüseyin bin İbrahim Sin 40		Oğlu İbrahim T: 1257		102. Oğlu İbrahim Sin 8 Tüvana 1255	103. Diğer oğlu Dursun Sin 2	104. Kır bıyıklı Hasan bin Osman Sin 50	105. Karındaşı kara bıyıklı Beşir Sin 40 Müsin 1252 F: fi 21 Şevval 1252		106. Diğer karındaşı kara bıyıklı İbrahim Sin 40 Müsin 1252		
107. Yiğeni İbrahim bin Mustafa Sin 6 Tüvana 1257 Mücrüm		108. Kumral sakallı İbrahim bin Mustafa Sin 57 Reft kaza-i İspir 1251 F: fi 5 zilhicce 1253		109. Karındaşı kara bıyıklı Ali Sin 35 Müsin 1257	Oğlu İbrahim T: 1255	110. Oğlu Mustafa Sin 3	111. Diğer oğlu Ahmed Sin 1 F: fi 23 Şevval 1252		112. Kara sakallı Ahmed bin Osman Sin 50		
113. Oğlu	114. Diğer oğlu	115. Diğer oğlu	116. Kara bıyıklı	117. Karındaşı kara	Oğlu Hasan T: 1252	118. Kara bıyıklı	Oğlu Mustafa ve Ömer	Diğeri Mehmed	119. Karındaşı		

Mehmed Sin 13	Osman Sin 11	Osman Sin 5 Tüvana 1258	Hasan bin Osman Sin 40 Müsin 1252	biyıklı Ömer Sin 35 Müsin 1257		Memiş bin Ahmed Sin 40 Reft kaza-i İspir 1251 F: fi 5 Rebiulevvel 1260	T: 1260	T: 1260	Osman Sin 12																		
120. Ahmed bin Memiş Sin 1		121. Kumral biyıklı Kasım bin Memiş Sin 30		122. Oğlu Hasan Sin 10 Tüvana 1253		123. Diğer oğlu Ahmed Sin 8 Tüvana 1255		124. Diğer oğlu Mustafa Sin 6		125. Diğer oğlu Mehmed Sin 2		126. Kumral biyıklı Reşid bin Memiş Sin 28															
127. Oğlu Şaban Sin 6		128. Diğer oğlu Said Sin 2		129. Kara sakallı Osman bin Hüseyin Sin 60		130. Oğlu ince biyıklı Ali Sin 35 Müsin 1257		131. Diğer oğlu sarı biyıklı Süleyman Sin 27		Oğlu Hasan T: 1259		Oğlu Temel T: 1254		Oğlu Osman T: 1258		132. Diğer oğlu Reşid Sin 20											
133. Kara biyıklı Ali bin Memiş Sin 45		134. Oğlu ter biyıklı Ömer Sin 25		Oğlu Süleyman T: 1253		Oğlu Abdulkadir T: 1256		135. Diğer oğlu Keleş Sin 10 Tüvana 1253		136. Hafidi Mustafa bin Ömer Sin 4		137. Ter biyıklı Ömer bin Memiş Sin 25		Oğlu Mustafa T: 1252		Oğlu İsmail T: 1258		Oğlu Ali T: 1255		Oğlu Ömer T: 1252		138. Karındaşı ter biyıklı Hurşid Sin 23					
139. Diğer karındaşı Hızır Sin 7 Tüvana 1256				140. Diğer karındaşı İlyas Sin 5 Tüvana 1258				141. İnce biyıklı Selim bin Mustafa Sin 25				142. Karındaşı ter biyıklı Ahmed Sin 23 F: fi 28 Muharrem 1252				143. Kara biyıklı Salih bin Mustafa Sin 40 Müsin 1252				Oğlu Ahmed T: 1258				144. Oğlu Mustafa Sin 12			

SAYFA 426

145. Yiğeni Şerif bin Sin 10 Tüvana 1253		146. Ter biyıklı Mustafa bin Ömer Sin 28 F: 1257		147. Oğlu Şakir Sin 9 Tüvana 1254		148. Diğer oğlu Esad Sin 5 Tüvana 1258		149. Ter biyıklı İbrahim bin Ömer Sin 25		150. Karındaşı Hamid Sin 12 F: fi 20 Şaban 1260				151. Diğer karındaşı Bilal Sin 10 Tüvana 1253					
152. Diğer karındaşı Aziz Sin 5 Tüvana 1258 F: fi 28 zilhicce 1258		153. Kara biyıklı Süleyman bin Mehmed Sin 35 Müsin 1257				Oğlu Abdulaziz T: 1256		154. Oğlu Mustafa Sin 16		155. Diğer oğlu Salih Sin 12 F: fi 12 Rebiulevvel 1252		156. Diğer oğlu Osman Sin 11 Tüvana 1252				157. Diğer oğlu Mehmed Sin 8		158. Akskaallı İbrahim bin Ahmed Sin 50	
159. Oğlu İshak Sin 6		160. Kumral sakallı Ahmed bin Memiş Sin 50 F: fi 29 Rebiulevvel 1258				161. Oğlu Memiş Sin 18		162. Diğer oğlu Yunus Sin 12		163. Diğer oğlu Duman Sin 2		164. Kumral sakallı Ömer bin Hüseyin Sin 60 Nukilet be mahalle-i Pindoz 1255				165. Oğlu Ter biyıklı Ali Sin 25 Nukilet mea			
166. Diğer oğlu Mustafa Sin 20 F: fi 11 Muharrem 1254				167. Diğer oğlu Sin 15 Nukilet mea		168. Diğer oğlu Osman Sin 5 Nukilet mea		169. Kumral sakallı Memiş bin Hüseyin Sin 53		170. Oğlu Mehmed Sin 13		171. Diğer oğlu Ali Sin 6		172. Sarı biyıklı Hasan bin Hüseyin Sin 38 Müsin 1254 F: fi 27 Rebiulevvel 1258					
173. Kumral biyıklı Memiş bin Mustafa Sin 40				174. Oğlu Mustafa Sin 8 F: fi 9 zilhicce 1254		175. Diğer oğlu Mahmud Sin 2		176. Kumral biyıklı Ömer bin Mustafa Sin 30		177. Oğlu Hızır Sin 2		178. Kara biyıklı Ali bin Ahmed Sin 35 Müsin 1257		179. Karındaşı Mustafa Sin 8 Tüvana 1255					
180. Dursun bin Ali Sin 1		181. Orta boylu kır biyıklı Memiş bin Ali Sin 15 Hini tahrirde sehven mebni kayd şod 1251 Reft be Asakir-i Mansure 1251 F: fi 25 Şevval 1252				182. Karındaşı Ahmed Sin 12 F: 1252		183. Oğlu orta boylu ter biyıklı Ali Sin 25 Nukilet be mahalle-i Pindoz 1261				184. Diğer oğlu Şakir Sin 25 Bu dahi		185. Diğer oğlu Osman Sin 5 Bu dahi					

SAYFA 427.

Karye-i Manle Kapse Tabii Rize

Müslim

1. Ekişoğlu Aksakallı karye İmamı Memiş bin Ali	2. Oğlu Kumral biyıklı Mehmed	3. Diğer oğlu Ömer Sin 20	4. Diğer oğlu Mahmud Sin 10	5. Köseoğlu karye muhtarı kara sakallı Ahmed bin Hasan	6. Oğlu Yusuf Sin 8
---	-------------------------------	---------------------------	-----------------------------	--	---------------------

Sin 65		Sin 35 Reft be Asakir-i Mansure 1256		Tüvana 1253		Sin 53		Tüvana 1255									
7. Diğer oğlu Mahmud Sin 3 F: fi 4 Şaban 1261		8. Diğer oğlu Mustafa Sin 1		9. Tavukçuoğlu muhtarı sani kumral sakallı Ahmed bin Memiş Sin 38 Müsin 1254		10. Oğlu Mehmed Sin 7 Tüvana 1256		11. Diğer oğlu Hasan Sin 1		12. Kara bıyıklı Mahmud bin Memiş Sin 27 Reft be Asitane 1252		Oğlu Abdullah T: 1251 F: 1256					
13. Oğlu Reşid Sin 7 F:fi 5 zilhicce 1254		14. Diğer oğlu Hasan Sin 5 Tüvana 1258		15. Diğer oğlu Mehmed Sin 3		16. Kumral sakallı Mehmed bin Mustafa Sin 50		17. Oğlu Ahmed Sin 12		18. Yiğeni kara bıyıklı Mustafa bin Ömer Sin 33		Oğlu Ömer T: 1261		19. Kara bıyıklı Memiş bin Ali Sin 30		Oğlu Mehmed T: 1260	
20. Oğlu Ali Sin 8 Tüvana 1255		21. Diğer oğlu Hurşid Sin 7 Tüvana 1256		22. Diğer oğlu Hus Sin 1		23. Sarı sakallı Mehmed bin Osman Sin 50 F: fi 11 Ramazan1251		24. Oğlu Mustafa Sin 12		25. Diğer oğlu Ali Sin 1 Reft be Asakir-i Mansure 1251		26. Kumral bıyıklı Süleyman bin İbrahim Sin 30		Oğlu Mehmed T: 1260		Oğlu İsmail T: 1256	
27. Kır bıyıklı Beşir bin Mehmed Sin 40 Müsin 1252 F: fi 3 Ramazan1261				28. Yiğeni kara bıyıklı Osman bin Mustafa Sin 35 Reft be Asitane 121				Oğlu Mustafa T: 1260		29. Karındaşı köse bıyıklı Ömer Sin 38 F: fi 11 Şevval 1252		30. Kara bıyıklı Hasan bin Durmuş Sin 40 Müsin 1252		31. Oğlu Mustafa Sin 10 Tüvana 1253		32. Diğer oğlu İbrahim Sin 6 Tüvana 1257	
33. Diğer oğlu Ali Sin 5 Tüvana 1258				34. Kumral bıyıklı Mustafa bin Osman Sin 40 Müsin 1252				35. Oğlu Hasan Sin 6 Tüvana 1257		36. Diğer oğlu Hüseyin Sin 3		37. Kara bıyıklı Mehmed bin Osman Sin 35 Müsin 1257				38. Kara bıyıklı Yahya bin Mehmed Sin 45	
39. Oğlu Hurşid Sin 20		40. Diğer oğlu Mehmed Sin 16		41. Sarı bıyıklı Ahmed bin Mehmed Sin 34 Reft be Tuna 1251 F: fi 5 Cemaziyelevvel 1262		Oğlu Mustafa T: 1262		Oğlu Tahir T: 1251		42. Oğlu Ali Sin 1		43. Kumral sakallı Mustafa bin İbrahim Sin 40 Müsin 1252		44. Oğlu İbrahim Sin 10 Tüvana 1253		45. Diğer oğlu Ahmed Sin 8 Tüvana 1255	
46. Diğer oğlu Mehmed Sin 7 Tüvana 1256				47. Yiğeni Mahmud bin Ömer Sin 7 Tüvana 1256				48. Kara sakallı İbrahim bin Hasan Sin 43		49. Oğlu Mehmed Sin 6 Tüvana 1257		50. Diğer oğlu İsmail Sin 1		51. Aksakallı Mustafa bin Ahmed Sin 62			
52. Oğlu ter bıyıklı Mehmed Sin 26 Reft be Asakir-i Mansure 1251				53. Hafidi Dursun bin Mehmed Sin 5 Tüvana 1258				54. Karındaşı Mustafa bin Mehmed Sin 1		55. Kumral sakallı Ahmed bin Ali Sin 40 Müsin 1252		56. Oğlu Mehmed Sin 12		57. Diğer oğlu Mahmud Sin 10 Tüvana 1253			
58. Diğer oğlu Mustafa Sin 8 Tüvana 1255				59. Diğer oğlu Hasan Sin 6 Tüvana 1257				60. Diğer oğlu Osman Sin 1		61. Kara bıyıklı Mahmud bin Ali Sin 35 Müsin 1257		62. Oğlu İbrahim Sin 10 Tüvana 1253		63. Diğer oğlu Dursun Sin 6 Tüvana 1257		64. Diğer oğlu Ahmed Sin 2	
65. Kara bıyıklı Ömer bin Ali Sin 30		Oğlu Abdulahmid T: 1252		66. Kumral bıyıklı İbrahim bin Hasan Sin 40 Müsin 1252		67. Oğlu Mustafa Sin 8 Tüvana 1255		68. Diğer oğlu Ali Sin 2		69. Kumral sakallı Ahmed bin Hasan Sin 45 F: fi 21 Şaban 1251		Oğlu Mehmed T: 1251		70. Oğlu Ömer Sin 8 Tüvana 1255		71. Yiğeni Hasan bin Memiş Sin 10	
72. Karındaşı Mustafa Sin 6 Tüvana 1257		73. Diğer karındaşı Hüseyin Sin 5 Tüvana 1258		74. Sarı bıyıklı Ali bin Mahmud Sin 35 Müsin 1257		Oğlu Tahir T: 1256		75. Karındaşı ter bıyıklı Mehmed Sin 25		Oğlu Abdulhamid T: 1252		76. Diğer karındaşı Receb Sin 10 Reft be Asakir-i Mansure 1256		77. Sarı sakallı Hasan bin Osman Sin 60 F: fi 10 Ramazan1261			

SAYFA 428

78. Oğlu Dursun Sin 12 F: fi 20 Cemaziyelevvel 1260		79. Köse bıyıklı Ali Memiş Sin 35 Müsin 1257		Oğlu Mehmed T: 1260		80. Karındaşı Ahmed Sin 20 Reft be Asakir-i Mansure 1251		81. Diğer karındaşı Mustafa Sin 18 F: 1260		82. Hasan bin Ali Sin 1		83. Aksakallı Ali bin Mehmed Sin 73	
84. Oğlu köse bıyıklı Salih Sin 31		85. Köse bıyıklı Süleyman bin Yakub		86. Karındaşı köse bıyıklı Salih Sin 34		Oğlu Yakub T: 1261		87. Kara bıyıklı Şerif bin Memiş Sin 35		88. Oğlu Reşid Sin 10 Tüvana 1253		89. Diğer oğlu Yakub Sin 9	

		Sin 35 Müsin 1257			Müsin 1257		Tüvana 1254	
90. Diğer oğlu Halid Sin 5 Tüvana 1258	91. Diğer oğlu Süleyman Sin 1 Reft be Nizam 1261	92. Yiğeni İsmail bin Ali Sin 7 F: fi 15 Şevval 1252	93. Karındaşı Dursun Sin 3	94. Diğer karındaşı Sadullah Sin 2	95. Kumral bıyıklı Ahmed bin Mehmed Sin 40 Müsin 1252		96. Oğlu Tahir T: 1260	
96. Oğlu Mehmed Sin 9 Tüvana 1254 F: fi 28 Ramazan1261	97. Diğer oğlu Süleyman Sin 5 F: fi 17 Şevval 1252	98. Diğer oğlu İsmail Sin 4	99. Diğer oğlu Şakir Sin 1	100. Yiğeni Hüseyin bin Mustafa Sin 10 Tüvana 1253 F: fi 5 zilhicce 1256	101. Kara bıyıklı Memiş bin Mustafa Sin 35 Reft kaza-i İspir 1252	102. Yiğeni Ömer bin Ömer Sin 17 Reft be Asakir-i Mansure 1251		
103. Kara sakallı Emin bin Ali Sin 45	104. Oğlu Ali Sin 8 Tüvana 1255 Reft be Asakir-i Mansure 1256	105. Diğer oğlu Memiş Sin 5 Tüvana 1258	106. Diğer oğlu İbrahim Sin 1	107. İbrahim Sin 12 F: fi 12 Safer 1256	108. Karındaşı Reşid Sin 8 Tüvana 1255	109. Kumral bıyıklı Beşir bin Hasan Sin 40 Reft be Tuna 1251 F: fi 15 zilhicce 1256		
110. Kara sakallı Ahmed bin Ali Sin 48 Reft be Diyar-ı Bekr 1251	Oğlu Receb T: 1260		111. Oğlu Mahmud Sin 6	112. Diğer oğlu Ali Sin 4	113. Kara bıyıklı Memiş bin Ali Sin 45 Reft be Asitane 1252	114. Kara sakallı Mustafa bin Ali Sin 60	115. Oğlu ince bıyıklı Beşir Sin 32	
116. Diğer oğlu köse bıyıklı Ali Sin 27	117. Diğer oğlu Bektaş Sin 1	118. Ter bıyıklı Temel bin Yakub Sin 30 F: fi 21 Ramazan1251		119. Karındaşı ter bıyıklı Hüseyin Sin 27	Oğlu Yakub T: 1256	120. Diğer karındaşı ter bıyıklı Hasan Sin 26 Reft be Asakir-i Mansure 1251	121. Kumral bıyıklı Atmaca bin Ali Sin 35	
122. Oğlu Mehmed Sin 6 Tüvana 1257	123. Diğer oğlu Dursun Sin 2	124. Aksaklı Ali bin Ahmed Sin 70		125. Oğlu ter bıyıklı Ahmed Sin 25	126. Aksakallı Mehmed bin Mustafa Sin 60 F: fi 15 Safer 1254		127. Oğlu kumral bıyıklı Temel Sin 30	
128. Köse sakallı Mehmed bin İsmail Sin 50	129. Oğlu Mustafa Sin 14	130. Diğer oğlu İbrahim Sin 10 Tüvana 1253		131. Diğer oğlu Mehmed Sin 5 F: fi 8 Receb 1251	132. Kara sakallı Ahmed bin İsmail Sin 49 F: fi 11 Rebiulevvel 1254		133. Kara sakallı Ömer bin Ali Sin 40 Müsin 1252 Reft kaza-i Of fi 5 Rebiulahir1252	
134. Oğlu Şaban Sin 10 Reft Bu dahi	135. Diğer oğlu Ali Sin 8 Reft Bu dahi	136. Diğer oğlu Mehmed Sin 1 Reft Bu dahi		137. Kumral bıyıklı Osman bin Ali Sin 35	Oğlu Ali T: 1256	138. Karındaşı köse bıyıklı Süleyman Sin 30 Reft be Asitane 1251	139. Kara bıyıklı Hüseyin bin İsmail Sin 40 Müsin 1251	140. Oğlu Osman Sin 12
141. Diğer oğlu Receb Sin 5 Tüvana 1258		142. Yiğeni Mahmud bin Memiş Sin 2	143. Kumral sakallı İbrahim bin Hasan Sin 50 F: fi 4 Şevval 1261	144. Oğlu Hasan Sin 20 Reft be Asakir-i Mansure 1256	145. Diğer oğlu Dursun Sin 7 Tüvana 1256		146. Diğer oğlu Hurşid Sin 6 Tüvana 1257 F: fi 4 Rebiulevvel 1261	
147. Diğer oğlu Mehmed Sin 2		148. Kumral sakallı Memiş bin Ali Sin 50	149. Oğlu Mustafa Sin 20 Reft be Asakir-i Mansure 1251	150. Diğer oğlu Mehmed Sin 1	151. Yiğeni ter bıyıklı Mehmed bin Osman Sin 23		152. İnce bıyıklı Beşir bin Osman Sin 30	
153. Köse sakallı Yakub bin Hüseyin Sin 45		154. Oğlu Ahmed Sin 6 Tüvana 1257	155. Diğer oğlu İbrahim Sin 1	156. Köse bıyıklı Ali bin Hüseyin Sin 27	157. Kumral bıyıklı Ahmed bin Ali Sin 35 Müsin 1257		158. Oğlu Şaban Sin 6 Tüvana 1257	
SAYFA 429.								
159. Kumral bıyıklı Yakub bin Mehmed Sin 47	160. Oğlu Osman Sin 8 Reft be Asakir-i	161. Diğer oğlu Ahmed Sin 3 Mücrüm	162. Kara bıyıklı Mustafa bin Mahmud	Oğlu Receb T: 1256	163. Karındaşı kara bıyıklı Atmaca Sin 30	Oğlu Hasan T: 1252	164. Dursun bin Mustafa	

	Mansure 1251		Sin 35		F: fi 15 Rebiulevvel 1261		Sin 3	
165. Köse sakallı Mehmed bin Mustafa Sin 30	166. Oğlu Mahmud Sin 6 Tüvana 1257	167. Diğer oğlu Mehmed Sin 1	168. Kara bıyıklı Hasan bin Mustafa Sin 27	169. İsmail bin Mehmed Sin 13	170. Karındaşı Ahmed Sin 10 Tüvana 1253	171. Diğer karındaşı Mahmud Sin 3		
172. Ter bıyıklı Ahmed bin Mehmed Sin 25	173. Ter bıyıklı Mustafa bin Durmuş Sin 25 F: fi 12 Rebiulevvel 1254		174. Kara bıyıklı Ahmed bin Mehmed Sin 40 Müsin 1252		175. Oğlu Memiş Sin 13		176. Diğer oğlu İbrahim Sin 10 Tüvana 1253	177. Diğer oğlu Hüseyin Sin 4
178. Diğer oğlu Hasan Sin 1	179. Kumral bıyıklı Mustafa bin Mehmed Sin 40 Müsin 1252		180. Oğlu Osman Sin 12	181. Diğer oğlu İsmail Sin 10 Tüvana 1253	182. Kır sakallı Ömer bin Osman Sin 60 F: fi 17 Rebiulevvel 1252		183. Kara bıyıklı oğlu Yakub Sin 25	184. Diğer oğlu Yakub Sin 20
185. Diğer oğlu Mustafa Sin 5 Tüvana 1258	186. Kumral bıyıklı Mustafa bin Mehmed Sin 40 Müsin 1252		187. Oğlu Mahmud Sin 10 Tüvana 1253	188. Sarı bıyıklı Ahmed bin Mehmed Sin 35 Müsin 1257	189. Oğlu Osman Sin 2		190. Kumral bıyıklı Temel bin Mehmed Sin 32	
191. Kır bıyıklı İbrahim bin Ahmed Sin 48	192. Oğlu Hızır Sin 10 Tüvana 1253	193. Diğer oğlu Abdulvehhab Sin 7 Tüvana 1256		194. Kumral bıyıklı Halid bin Ahmed Sin 41 F: fi 25 zilhicce 1251	Oğlu Hasan T: 1254 F: 1254	Oğlu Hasan T: 1254	195. Oğlu Kuraş Sin 10 Tüvana 1253 F: fi 21 Rebiulevvel 1261	196. Diğer oğlu Ahmed Sin 8 Tüvana 1255 Reft be Nizam fi 8 Şaban 1261
197. Diğer oğlu Hasan Sin 2					198. Orta boylu ter bıyıklı Mustafa bin Emin Sin 11 Amed an Tulun fi 12 Receb 1255			

SAYFA 430

Karye-i Kolyav Tabii Rize

Müslim

1. Ekşioğlu karye imamı kara sakallı Hüseyin bin Osman Sin 37	Oğlu Süleyman T: 1251	2. Oğlu Hurşid Sin 6 Tüvana 1257	3. Diğer oğlu Arif Sin 3	4. Diğer oğlu Hasan Sin 1	5. Kara sakallı karye muhtarı Dursun bin Mahmud Sin 28	Oğlu Bahadır T: 1256	6. Oğlu Numan Sin 2
7. Diğer oğlu Yunus Sin 1	8. Beşir bin Ali Sin 40 Müsin 1252	9. Oğlu Mehmed Sin 10 Tüvana 1252	Oğlu Süleyman T: 1258	10. Diğer oğlu Ali Sin 6 Tüvana 1257	11. Diğer oğlu Turan Sin 3	12. Aksakallı Osman bin Ali Sin 65 F: fi 15 Şaban 1254	13. Karındaşı Dursun Sin 25
14. Diğer oğlu Şaban Sin 20		Oğlu Osman T: 1258	15. Diğer oğlu Ali Sin 6	16. Hafidi Yakub bin Dursun Sin 1	17. Kara bıyıklı Mehmed bin Osman Sin 30	18. Karındaşı Hüseyin Sin 20	19. Firus bin Mehmed Sin 1 F: fi 25 Rebiulevvel 1251
20. Köse bıyıklı Süleyman bin Yakub Sin 40 Müsin 1252 F: fi 6 Safer 1257		21. Ter bıyıklı Mustafa bin Ali Sin 22	22. Karındaşı Yakub Sin 15 Mücrüm	23. Köse sakallı Memiş bin Yakub Sin 45 F: 1255	24. Kumral bıyıklı İbrahim bin Yakub Sin 45		25. Oğlu Mehmed Sin 18
26. Diğer oğlu Ali Sin 5 Tüvana 1258	27. Kara bıyıklı Ömer bin Osman Sin 35 Müsin 1257	28. Oğlu Yakub Sin 4	29. Diğer oğlu Salih Sin 2	30. Ter bıyıklı Mahmud bin Osman Sin 25	31. Karındaşı Hasan Sin 20 F: fi 12 Cemaziyelevvel 1257	32. Diğer karındaşı Yusuf Sin 12	
33. Kumral bıyıklı Osman bin Ahmed Sin 38	34. Oğlu Hurşid Sin 10	35. Diğer oğlu Halid	36. Diğer oğlu Cafer	37. Kumral bıyıklı Hasan bin İsmail Sin 35		38. Karındaşı Tahir Sin 10	

Müsin 1255	Tüvana 1253	Sin 6 Tüvana 1257	Sin 1	Müsin 1257		Tüvana 1253	
39. Diğer karındaşı Reşid Sin 5 Tüvana 1258	40. Ömer bin Hasan Sin 6 Tüvana 1257	41. Diğer oğlu Cihan Sin 2	42. Ter bıyıklı Mustafa bin İsmail Sin 23	Oğlu Ahmed T: 1256	Oğlu Mehmed T: 1258	43. Karındaşı ter bıyıklı Süleyman Sin 23	44. Kara bıyıklı Ömer bin Hasan Sin 40 Müsin 1252 F: fi 15 Ramazan 1254
45. Oğlu İsmail Sin 8 Tüvana 1255 F: fi 27 Rebiulevvel 1258	46. Kumral bıyıklı Mustafa bin Hasan Sin 45 F: fi 25 Receb 1256	47. Oğlu Mehmed Sin 12 F: fi 29 zilhicce 1258	48. Kır bıyıklı Süleyman bin Ahmed Sin 35 Müsin 1257	Oğlu Temel T: 1254	49. Oğlu Mustafa Sin 10 Tüvana 1253	50. Diğer oğlu Kadir Sin 6 F: 1254	51. Diğer oğlu Kuraş Sin 4 F: fi 25 Receb 1251
52. Diğer oğlu Mehmed Sin 1	53. Aksakallı Ahmed bin Mustafa Sin 69 F: fi 11 Şevval 1252	54. Oğlu kara bıyıklı Mehmed Sin 30	55. Hafidi Numan bin Mehmed Sin 4 F: fi 7 Rebiulevvel 1254	56. Diğer hafidi Ahmed bin Mehmed Sin 2 F: fi 7 Rebiulevvel 1254		57. Aksakallı Mahmud bin Ahmed Sin 46	
58. Oğlu Hasan Sin 20	59. Diğer oğlu Mehmed Sin 8 Tüvana 1255	60. Diğer oğlu Hüseyin Sin 1	61. Aksakallı Hüseyin bin Ahmed Sin 50	62. Oğlu Hurşid Sin 20 F: fi 8 Şaban 1251	63. Diğer oğlu Ahmed Sin 10 F: fi 2 Şaban 1251	64. Diğer oğlu Ahmed Sin 6 Tüvana 1257	
65. Kara sakallı İsmail bin Ahmed Sin 40 Müsin 1252	Oğlu Hüseyin T: 1251	66. Oğlu Dursun Sin 15 Reft be Asakir-i Mansure 1255	67. Diğer oğlu Abdurrahim Sin 14	68. Diğer oğlu Mustafa Sin 12	69. Diğer oğlu Keleş Sin 10 Tüvana 1253	70. Diğer oğlu Turan Sin 6 Tüvana 1257	

SAYFA 431

71 Kara bıyıklı Ömer bin Mehmed Sin 40 Müsin 1252	72. Oğlu Mustafa Sin 12	73. Diğer oğlu Mehmed Ali Sin 10 Tüvana 1253	74. Diğer oğlu Kerim Sin 2	75. Aksakallı Ali bin Mahmud Sin 50
--	-------------------------------	---	----------------------------------	---

**Fil Aslı İspir Kasabasından olup Mevsimi Şitada Gelip Kışlak Olan
Misafirler Beyan Olunan**

Nefsi Kasabada Olan

1. Aksakallı İbrahim bin Mustafa Sin 60	2. Oğlu Salih Sin 15	3. Diğer oğlu Osman Sin 7 Tüvana 1256	4. Diğer oğlu Mehmed Sin 1	5. Ter bıyıklı Ömer bin Osman Sin 21	6. Karındaşı Ahmed Sin 14	7. Kır sakallı Receb bin Abdi Sin 5
8. Kumral bıyıklı Hasan bin Osman Sin 30	9. Kara bıyıklı Hasan bin Osman Sin 45	10. Kara sakallı Süleyman bin Mustafa Sin 40 Müsin 1252	11. Oğlu Hasan Sin 14	12. Diğer oğlu Ahmed Sin 7 Tüvana 1256	13. Diğer oğlu Mustafa Sin 5 Tüvana 1258	14. Memiş bin Ali Sin 12
15. Hasan bin Osman Sin 15	16. Kırca sakallı Mahmud bin Durmuş Sin 40 Müsin 1252	17. Oğlu Mustafa Sin 13	18. Diğer oğlu Ali Sin 6 Tüvana 1257	19. Diğer oğlu Ahmed Sin 2	20. Kır sakallı Ömer bin Bayram Sin 50	21. Oğlu İsmail Sin 8 Tüvana 1255
22. Mehmed bin Mustafa Sin 15	23. Kara bıyıklı İsmail bin Mustafa Sin 30	24. Oğlu Mustafa Sin 2	25. Karındaşı ter bıyıklı Hasan Sin 20	26. Oğlu İsmail Sin 1	27. Kumral bıyıklı Mustafa bin İbrahim	28. Oğlu İsmail Sin 12

					Sin 35 Müsin 1257	
29. Diğer oğlu Ali Sin 5 Tüvana 1258	30. Kumral bıyıklı Osman bin Ali Sin 35 Müsin 1257	31. Karındaşı Hasan Sin 30	32. Oğlu Ali Sin 2	33. Kumral bıyıklı Memiş bin Osman Sin 24	34. Yusuf bin Mustafa Sin 12	35. Ter bıyıklı Mehmed bin İbrahim Sin 20
36. Kırca sakallı Osman bin Abdullah Sin 50	37. Kumral bıyıklı Ali bin Mustafa Sin 25	38. Kırca sakallı Mustafa bin Ahmed Sin 45	39. Kumral sakallı Ömer bin Durmuş Sin 44	40. Oğlu Salih Sin 8 Tüvana 1255		41. Diğer oğlu Mehmed Sin 13

SAYFA 432

42. Ali bin Mustafa Sin 19	43. Karındaşı Ahmed Sin 16	44. Diğer karındaşı Hüseyin Sin 13	45. Yiğeni Reşid bin Ali Sin 6 Tüvana 1257	46. Diğer yiğeni Beşir Sin 4	47. Sarı sakallı İsmail bin Ali Sin 35 Müsin 1257	
48. Yiğeni Durmuş bin Memiş Sin 13	49. Diğer yiğeni Mustafa Sin 11 Tüvana 1252	50. Diğer yiğeni İsmail Sin 8 Tüvana 1255	51. Diğer yiğeni Yusuf Sin 5 Tüvana 1258	52. Hasan bin Osman Sin 8 Tüvana 1255	53. Karındaşı Yakub Sin 6 Tüvana 1257	54. Diğer karındaşı Mahmud Sin 4

Mahalle-i Babikte Kâin Kışlakçı Misafir

1. Kumral sakallı Mehmed bin Osman Sin 40	2. Kırca sakallı Yusuf bin Ömer Sin 40 Müsin 1252	3. Oğlu Mustafa Sin 7 Tüvana 1256	4. Diğer oğlu Ahmed Sin 5 Tüvana 1258	5. Diğer oğlu Ömer Sin 2	6. Diğer oğlu Abdulaziz Sin 1
7. Sarı bıyıklı Ömer bin Salih Sin 30	8. Kır sakallı Abdulaziz bin Ahmed Sin 50	9. Oğlu ter bıyıklı Ahmed Sin 25	10. Diğer oğlu Hüseyin Sin 3	11. Diğer oğlu Aziz Sin 1	12. Ter bıyıklı Hüseyin bin İsmail Sin 25
13. Oğlu Abdulhamid Sin 3	14. Sarı bıyıklı Selim bin Hasan Sin 35 Müsin 1257	15. Kara bıyıklı Ahmed bin Süleyman Sin 40 Müsin 1252	16. Oğlu Reşid Sin 7 Tüvana 1256	17. Karındaşı kumral bıyıklı Salih Sin 30	18. Oğlu Ali Sin 7 Tüvana 1256

Mahalle-i Peripolda Kâin Göçebe Misafir

1. Kara bıyıklı Osman bin Süleyman Sin 35 Müsin 1257	2. Oğlu Meded Sin 4	3. Ter bıyıklı Mahmud bin Yakub Sin 25	4. Karındaşı Kurt Sin 15	5. Diğer karındaşı Ahmed Sin 8 Tüvana 1255	6. Diğer karındaşı Durmuş Sin 4	7. Ali bin Atmaca Sin 14
8. Beşir bin Ali Sin 14	9. Karındaşı Memiş Sin 8 Tüvana 1255	10. Kara bıyıklı İsmail bin Ali Sin 35 Müsin 1257		11. Ter bıyıklı Osman bin Ömer Sin 25		12. Karındaşı Şaban Sin 18

SAYFA 433

Mahalle-i Çarihozda Kâin

1. Kara sakallı Ahmed bin Mustafa Sin 40 Müsin 1252	2. Oğlu Mustafa Sin 10 Tüvana 1253	3. Diğer oğlu Arif Sin 7 Tüvana 1256	4. Kara bıyıklı Durmuş bin Mustafa Sin 30	5. Kumral bıyıklı İsmail bin Ahmed Sin 35 Müsin 1257	6. Ter bıyıklı İsmail bin İbrahim Sin 25
7. Mehmed in Mustafa Sin 18	8. Karındaşı Hüseyin Sin 13	9. Sarı bıyıklı Salih bin Ahmed Sin 35 Müsin 1257	10. Oğlu Ahmed Sin 3	11. Diğer oğlu Sadullah Sin 1	12. Sarı bıyıklı Osman bin İsmail Sin 35 Müsin 1257
13. Karındaşı Tahir Sin 19	14. Kara bıyıklı Mustafa bin Ahmed Sin 45		15. Oğlu Ali Sin 2	16. Ter bıyıklı Çerkes bin Abdi Sin 24	
17. Aksakallı Mustafa bin Mehmed Sin 50		18. Kumral bıyıklı Osman bin Cevahir Sin 25			
19. Oğlu Cevahir Sin 1		20. Aksakallı Mehmed bin Osman Sin 70	21. Oğlu ter bıyıklı Hasan Sin 25	22. Oğlu Emin Sin 3	23. Sarı bıyıklı İbrahim bin Osman Sin 45
24. Oğlu Kasım Sin 6		25. Diğer oğlu Bayram Sin 3			
26. İnce bıyıklı İsmail bin Hüseyin Sin 35 Müsin 1257		27. Oğlu Salih Sin 6 Tüvana 1257	28. Diğer oğlu Sadullah Sin 4	29. Diğer oğlu Mehmed Sin 2	30. Kırca sakallı Cevahir bin Süleyman Sin 40 Müsin 1252
31. Oğlu İbrahim Sin 8 Tüvana 1255					
32. Kara bıyıklı Ahmed bin İbrahim Sin 30		33. Kara sakallı Memiş bin Abdullah Sin 50	34. Oğlu Ahmed Sin 15	35. Diğer oğlu Abdulkerim Sin 12	36. Diğer oğlu Mahmud Sin 8 Tüvana 1255
37. Kara sakallı Ahmed bin Ömer Sin 45					
38. Oğlu Ömer Sin 15	39. Diğer oğlu Abdulhamid Sin 14	40. Osman bin Hüseyin Sin 19	41. Yakub bin Memiş Sin 20	42. İbrahim bin Hüseyin Sin 18	43. Kumral bıyıklı Mehmed bin Mustafa Sin 30
44. Kumral bıyıklı Ali bin Hüseyin Sin 28	45. Kumral sakallı Yakub bin Mehmed Sin 30	46. Oğlu Mahmud Sin 4			

SAYFA 434

Mahalle-i Koçohor ve AkratardaKâin

1. Kumral bıyıklı Hasan bin Ahmed Sin 35 Müsin 1257	2. Oğlu Salih Sin 5 Tüvana 1258	3. Diğer oğlu Mustafa Sin 2	4. Ter bıyıklı Ahmed bin Yahya Sin 25	5. Kumral bıyıklı Memiş bin Ali Sin 27	6. Kumral bıyıklı Yakub bin Ali Sin 30
7. Oğlu Ali Sin 6	8. Kumral bıyıklı Salih bin Durmuş Sin 35 Müsin 1257	9. Oğlu Ömer Sin 8 Tüvana 1255	10. Ter bıyıklı Osman bin Ali Sin 25	11. Yiğeni Hasan Sin 12	12. Kır sakallı Mahmud bin Hüseyin Sin 50
13. Oğlu Mustafa Sin 5 Tüvana 1258					
14. Kır sakallı Mustafa bin Salih Sin 50	15. Oğlu Mehmed Sin 1	16. Kumral sakallı Yusuf bin Osman Sin 45	17. Oğlu Osman Sin 9 Tüvana 1254	18. Diğer oğlu Mehmed Sin 5 Tüvana 1258	19. Diğer oğlu Bayram Sin 1
20. Kumral bıyıklı Emin bin Osman Sin 35 Müsin 1257					
21. Oğlu Osman	22. Diğer oğlu Ali	23. Kara sakallı Mustafa bin	24. Oğlu Hasan	25. Kumral bıyıklı	26. Kumral bıyıklı
27. Oğlu Ahmed					

Sin 5 Tüvana 1258	Sin 4	Ahmed Sin 40 Müsin 1252	Sin 8 Tüvana 1255	Memiş bin Mehmed Sin 30	Ali bin Mehmed Sin 40 Müsin 1252	Sin 15
28. Kumral bıyıklı Hüseyin bin Mehmed Sin 30	29. Oğlu Ahmed Sin 4	30. Diğer oğlu Şaban Sin 1	31. Yiğeni Mustafa Sin 15	32. Karındaşı Hüseyin Sin 10 Tüvana 1253	33. Mustafa bin Cevahir Sin 10 Tüvana 1252	34. Kara bıyıklı Memiş bin Muti Sin 30
35. Oğlu Emin Sin 2	36. Kumral sakallı Ahmed bin İbrahim Sin 60	37. Oğlu kara bıyıklı Mustafa Sin 30	38. Diğer oğlu ter bıyıklı Hüseyin Sin 25	39. Sarı bıyıklı Hasan bin Abdullah Sin 30	40. Ter bıyıklı Süleyman bin Süleyman Sin 22	
41. Kara sakallı Ali bin Osman Sin 45	42. Oğlu Süleyman Sin 8 Tüvana 1255	43. Diğer oğlu İsmail Sin 6 Tüvana 1257	44. Karındaşı ince bıyıklı İbrahim Sin 36 Müsin 1257	45. Oğlu Selim Sin 5 Tüvana 1258	46. Diğer oğlu İslam Sin 3	47. Diğer oğlu Mehmed Sin 1

SAYFA 435

Karye-i Mağalozda ve Çaklıda ve Patırda ve Kalahtonda Kâin Misafir

İşpirli

1. İksenitli kara sakallı Ahmed bin Mustafa Sin 45	2. Oğlu Ali Sin 18	3. Karındaşı Mustafa Sin 10 Tüvana 1253	4. Diğer karındaşı Osman Sin 8 Tüvana 1255	5. Ter bıyıklı Yakub bin Memiş Sin 25	6. Oğlu Mustafa Sin 5	7. Kumral bıyıklı Ahmed bin Mustafa Sin 30
8. Karındaşı ter bıyıklı Yakub Sin 25	9. Kumral bıyıklı Mustafa bin Ali Sin 35 Müsin 1257	10. Kumral bıyıklı Mehmed bin Durmuş Sin 30	11. Kır sakallı Osman bin Hasan Sin 60	12. Oğlu ter bıyıklı Mehmed Sin 25	13. Karındaşı Ömer Sin 10 Tüvana 1253	14. Diğer karındaşı Temel Sin 1
15. Kara bıyıklı Osman bin Ahmed Sin 40 Müsin 1252	16. Oğlu Memiş Sin 8 Tüvana 1255	17. Diğer oğlu Hasan Sin 1	18. Kır sakallı Timur bin Osman Sin 70	19. Oğlu kara bıyıklı İbrahim Sin 30	20. Oğlu Hüseyin Sin 6 Tüvana 1257	21. Diğer oğlu Hasan Sin 1
22. Kara sakallı Osman bin Mahmud Sin 50	23. Oğlu Ali Sin 8 Tüvana 1255	24. Kır sakallı Osman bin Mehmed Sin 50	25. Oğlu Bayram Sin 17	26. Diğer oğlu Sadullah Sin 10 Tüvana 1253	27. Karındaşı Ömer Sin 5 Tüvana 1258	28. Diğer karındaşı Memiş Sin 3
29. Kumral bıyıklı Mustafa bin İbrahim Sin 40 Müsin 1252	30. Oğlu Hurşid Sin 8 Tüvana 1255	31. Diğer oğlu Mehmed Sin 5 Tüvana 1258	32. Diğer oğlu İbrahim Sin 3	33. Diğer oğlu Ahmed Sin 1	34. İsmail bin Aziz Sin 8 Tüvana 1255	35. Karındaşı Halid Sin 5 Tüvana 1258
36. Aksakallı Memiş bin Ahmed Sin 60	37. Oğlu kara bıyıklı Aziz Sin 40 Müsin 1252	38. Diğer oğlu Kumral bıyıklı Mahmud Sin 30	39. Diğer oğlu ter bıyıklı Yahya Sin 25	40. Ahmed bin Abdulaziz Sin 5 Tüvana 1258		41. Numan bin Mahmud Sin 5 Tüvana 1258
42. Kır sakallı Mustafa bin Ahmed Sin 50	43. Oğlu Mehmed Sin 15	44. Diğer oğlu Receb Sin 5 Tüvana 1258	45. Diğer oğlu Hasan Sin 3	46. Diğer oğlu Hurşid Sin 1	47. Kumral bıyıklı İsmail bin Osman Sin 45	48. Oğlu Ömer Sin 8 Tüvana 1255
49. Diğer oğlu Mahmud Sin 5 Tüvana 1258	50. Ali bin Ömer Sin 25	51. Kır sakallı İsmail bin İbrahim Sin 50	52. Oğlu ter bıyıklı Ahmed Sin 25	53. Diğer oğlu Receb Sin 15	54. Mehmed bin Ömer Sin 10 Tüvana 1253	55. Karındaşı Mustafa Sin 6 Tüvana 1257
57. Kara bıyıklı Salih bin Mehmed Sin 35 Müsin 1257	58. Karındaşı kara bıyıklı Ahmed Sin 30	59. Oğlu Mehmed Sin 10 Tüvana 1253	60. Diğer karındaşı Yusuf Sin 10 Tüvana 1253	61. Diğer karındaşı Mustafa Sin 8 Tüvana 1255	62. Yakub bin Hüseyin Sin 80	63. Oğlu Cevahir Sin 30

64. Ođlu Ali Sin 25	65. Diđer ođlu Abdurrahim Sin 20	66. Ahmed bin Mahmud Sin 18	67. Kara bıyıklı Osman bin Süleyman Sin 30	68. Ođlu Hasan Sin 1
---------------------------	--	-----------------------------------	---	----------------------------

SAYFA 436.

Mahalle-i Haçanoz ve Müftüde Kâin

1. Kara bıyıklı Temel bin Abdi Sin 50	2. Ođlu Ahmed Sin 20	3. Diđer ođlu Halid Sin 6 Tüvana 1257	4. Diđer ođlu Ali Sin 1	5. Kara bıyıklı Selim bin Ali Sin 39 Müsin 1254	6. Mahmud bin Mahmud Sin 20	7. Kumral bıyıklı Aziz bin Abdi Sin 45
8. Ođlu Ahmed Sin 7 Tüvana 1256	9. Diđer ođlu Osman Sin 4	10. Diđer ođlu Salih Sin 10 Tüvana 1253	11. Kara bıyıklı Yahya bin Mehmed Sin 30	12. Kara bıyıklı Emin bin Mehmed Sin 35 Müsin 1257	13. Ođlu Reşid Sin 12	14. Diđer ođlu Yunus Sin 8 Tüvana 1255
15. Diđer ođlu Zekeriyya Sin 5 Tüvana 1258	16. Diđer ođlu Ali Sin 2	17. Kumral bıyıklı Hüseyin bin Osman Sin 40 Müsin 1252	18. Ođlu Hamid Sin 5 Tüvana 1258	19. Kumral bıyıklı Yakub bin Osman Sin 40	20. Yiğeni ter bıyıklı Şerif Sin 24	21. Yiğeni Arif Sin 20
22. Ter bıyıklı Ali bin Mehmed Sin 25	23. Topuz bin İsmail Sin 25	24. Ođlu Mustafa Sin 2	25. Halid bin Abdulaziz Sin 15	26. Karındaşı Afacan Sin 8 Tüvana 1255	27. Kumral bıyıklı Ali bin Salih Sin 40 Müsin 1252	28. Ođlu Salih Sin 23
29. Diđer ođlu Hurşid Sin 20	30. Ođlu Mahmud Sin 7 Tüvana 1256	31. Diđer ođlu Osman Sin 5 Tüvana 1258		32. Kara bıyıklı Ahmed bin Hasan Sin 30		33. Ođlu Hasan Sin 1

SAYFA437.

Mahallei Yeniköyde ve Kuvarozda Kâin İspirli

1. Kır sakallı Memiş bin Osman Sin 60	2. Ođlu Beşir Sin 13	3. Kır sakallı Mehmed bin Ali Sin 50	4. Ođlu Yunus Sin 9 Tüvana 1254	5. Diđer ođlu Ahmed Sin 7 Tüvana 1256	6. Sarı bıyıklı Hüseyin bin Mustafa Sin 35 Müsin 1257	7. Ođlu Mehmed Sin 8 Tüvana 1255
8. Diđer ođlu Ali Sin 4	9. Kır sakallı Ali bin Hasan Sin 60	10. Ođlu Hasan Sin 14	11. Diđer ođlu İbrahim Sin 12	12. Diđer ođlu Ömer Sin 10 Tüvana 1253	13. Diđer ođlu Receb Sin 8 Tüvana 1255	14. Diđer ođlu Süleyman Sin 4
15. Sarı bıyıklı Durmuş Ali bin Yakub Sin 35 Müsin 1257	16. Ođlu Hasan Sin 4	17. Diđer ođlu Mustafa Sin 2	18. Diđer ođlu Tahir Sin 1	19. Ter bıyıklı Ahmed bin Emin Sin 24	20. Karındaşı Sadullah Sin 20	
21. Sarı bıyıklı Osman bin Mehmed Sin 30	22. Kayın biraderi İsmail Sin 17	23. Ođlu Memiş Sin 3	24. Kara bıyıklı Molla Aziz Sin 30	25. Ođlu Abdülkerim Sin 15	26. Sarı bıyıklı Durmuş bin Abdullah Sin 35 Müsin 1257	
27. Ođlu Dursun Sin 5	28. Kır sakallı Mustafa bin Abdullah Sin 40 Müsin 1252	29. Ođlu Ahmed Sin 3	30. Kumral bıyıklı Memiş Sin 39 Müsin 1254	31. Ođlu Bayram Ali Sin 17	32. Diđer ođlu Ahmed Sin 10 Tüvana 1253	33. Kumral bıyıklı Reşid bin Mustafa Sin 28
34. Ođlu Ali Sin 8 Tüvana 1255	35. Diđer ođlu Aziz bin Mustafa Sin 17		36. Diđer ođlu Tahir Sin 7 Tüvana 1256	37. Kumral bıyıklı Mehmed bin Süleyman Sin 35 Müsin 1257		38. Ođlu Kabil Sin 6 Tüvana 1257

Karyei Ğuncivaniyoz mea Zavendik Misafir Kâin

1. Kara sakallı Hasan bin Hüseyin Sin 50	2. Ođlu ter bıyıklı Ahmed Sin 25	3. Diđer ođlu Osman Sin 8 Tüvana 1255	4. Kara bıyıklı Ali bin Osman Sin 35 Müsin 1258	5. Ođlu Sadullah Sin 6 Tüvana 1257	6. Diđer ođlu Durali Sin 4
7. Diđer ođlu Dursun Sin 1	8. Sarı sakallı Hüseyin bin Mustafa Sin 45	9. Ođlu ter bıyıklı Hasan Sin 25	10. Diđer ođlu Osman Sin 20	11. Diđer ođlu Halil Sin 8 Tüvana 1255	12. Diđer ođlu Salih Sin 6 Tüvana 1257

SAYFA 438

13. Aksakallı Hasan bin Feyzullah Sin 70	14. Ođlu kara bıyıklı Hüseyin Sin 40 Müsin 1252	15. Hafidi Ali bin Hüseyin Sin 10 Tüvana 1253	16. Ođlu kara bıyıklı Mehmed bin Hasan Sin 40 Müsin 1252	17. Ođlu Beşir Sin 8 Tüvana 1255	18. Diđer ođlu Hüseyin Sin 6 Tüvana 1257	19. Yiđeni Yunus bin Durmuş Sin 6 Tüvana 1257
20. Kara bıyıklı Durali bin Ali Sin 33	21. Kumral sakallı İbrahim bin İsmail Sin 35 Müsin 1257	22. Ter bıyıklı Durmuş Sin 25	23. Sarı sakallı Mustafa bin Ahmed Sin 40 Müsin 1252	24. Ođlu İbrahim Sin 5	25. Ter bıyıklı Hasan bin Ahmed Sin 25	
26. Aksakallı Osman bin Ahmed Sin 50	27. Sarı bıyıklı Osman bin Abdullah Sin 40 Müsin 1252	28. Karındaşı ter bıyıklı Ali Sin 25	29. Kara sakallı Ömer bin Ahmed Sin 40	30. Ođlu Mustafa Sin 10 Tüvana 1252	31. Diđer ođlu Ahmed Sin 5	
32. Kumral bıyıklı Dursun bin Hüseyin Sin 30	33. Ođlu Hasan Sin 8 Tüvana 1255	34. Karındaşı Kahraman Sin 20	35. Ter bıyıklı Mustafa bin Mahmud Sin 20	36. Kumral sakallı Hasan bin Ahmed Sin 55	37. Ođlu Beşir Sin 15	38. Diđer ođlu Ömer Sin 7 Tüvana 1256
39. Kumral sakallı Memiş bin Osman Sin 35 Müsin 1257	40. Ođlu Süleyman Sin 7 Tüvana 1256	41. Diđer ođlu Durmuş Sin 2	42. Salih bin Mahmud Sin 14			

Karye-i Varatlarda Kaçaranda Kâin Göçebe

1. Kumral bıyıklı Memiş bin Ali Sin 35 Müsin 1257	2. Ođlu Hasan Sin 5	3. Karındaşı ter bıyıklı Ahmed Sin 27	4. Diđer karındaşı ter bıyıklı Yakub Sin 24	5. Yiđeni Ahmed bin Yakub Sin 10 Tüvana 1253	6. Kara bıyıklı Ali bin Mehmed Sin 40	7. Ođlu Mehmed Sin 18
8. Diđer ođlu Mehmed Sin 15	9. Diđer ođlu Dursun Sin 2	10. Yiđeni kumral bıyıklı Memiş bin Ahmed Sin 28	11. Kır sakallı Mustafa bin Hüseyin Sin 55	12. Ođlu kumral bıyıklı Osman Sin 36 Müsin 1257	13. Hafidi Memiş Sin 10 Tüvana 1253	
14. Diđer hafidi Hüseyin Sin 5	15. Diđer ođlu Ömer Sin 2	16. Kır sakallı Cevahir bin Mehmed Sin 60	17. Ođlu kumral bıyıklı Salih Sin 30	18. Diđer ođlu kumral bıyıklı Memiş Sin 25	19. Kır sakallı Cevahir bin Ali Sin 70	
20. Ođlu kumral bıyıklı Osman Sin 35 Müsin 1257	21. Hafidi Memiş bin Osman Sin 5	22. Kumral bıyıklı Ömer bin Hüseyin Sin 30	23. Ođlu Mehmed Sin 6 Tüvana 1257	24. Diđer ođlu Habib Sin 3	25. Diđer ođlu Sadullah Sin 1	

SAYFA 439

26. Kumral bıyıklı İsmail bin Mahmud Sin 30	27. Ođlu Ömer Sin 9 Tüvana 1254	28. Diđer ođlu Halid Sin 6	29. Diđer ođlu Salih Sin 4	30. Diđer ođlu Hurşid Sin 2	31. Kumral bıyıklı İbrahim bin İsmail Sin 35 Müsin 1257
32. Karındaşı kumral sakallı Ahmed Sin 50	33. Ođlu Hasan Sin 3	34. Diđer karındaşı kumral bıyıklı Yakub Sin 25	35. Ođlu Hurşid Sin 4	36. Diđer ođlu Hasan Sin 1	

Karye-i Fosada ve Hanzide ve Çiklinde Kâin İspirli

1. Kumral bıyıklı Yakub bin Mustafa Sin 40	2. Ođlu Yusuf Sin 8 Tüvana 1255	3. Karındaşı kumral bıyıklı Ahmed Sin 35 Tüvana 1257	4. Kara bıyıklı Yakub bin Memiş Sin 40 Müsin 1252	5. Ođlu Ahmed Sin 2	6. Karındaşı kara bıyıklı Mahmud Sin 30		
7. Sarı bıyıklı Timur bin Mehmed Sin 35 Müsin 1257	8. Ođlu İsmail Sin 2	9. Ter bıyıklı Ali bin Memiş Sin 20	10. Ömer bin Ahmed Sin 13	11. Sarı bıyıklı Hasan bin Ömer Sin 30	12. Kır sakallı Cevahir bin Eyyüb Sin 50	13. Ođlu Salih Sin 10 Tüvana 1253	
14. Diđer ođlu kara sakallı Ali nin Eyyüb Sin 30	15. Ođlu İbrahim Sin 9 Tüvana 1254	16. Sarı bıyıklı Livaođlu Çakır Sin 40 Müsin 1252	17. Ođlu Ahmed Sin 6 Tüvana 1257	18. Ter bıyıklı Memiş bin Kara İbiş Sin 26	19. İsmail bin Ahmed Sin 10 Tüvana 1253		
20. Karındaşı Mehmed Sin 5	21. Diđer karındaşı Memiş Sin 8 Tüvana 1255	22. Emmizâdesi Salih Sin 4	23. Ter bıyıklı İsmail bin Tatar Sin 25	24. Karındaşı Salih Sin 10 Tüvana 1253	25. Diđer karındaşı Ahmed Sin 7 Tüvana 1256	26. Diđer karındaşı Memiş Sin 3	
27. Kara bıyıklı Osman bin Karavin Sin 40 Müsin 1252	28. Ođlu Mehmed Sin 6 Tüvana 1257	29. Kır sakallı Ahmed bin Durmuş Sin 45	30. Ođlu Mustafa Sin 10. Tüvana 1253	31. Diđer ođlu Ömer Sin 5 Tüvana 1258	32. İnce bıyıklı Ali bin Turan Sin 27	33. Karındaşı Sin 15	
34. Kara bıyıklı Osman bin Ali Sin 30	35. Kara sakallı Ali bin Abdullah Sin 45	36. Ođlu Süleyman Sin 15	37. Ter bıyıklı Ali bin Osman Sin 25	38. Karındaşı Bayram Sin 15	39. Diđer karındaşı İbrahim Sin 13	40. Diđer karındaşı Hasan Sin 5 Tüvana 1258	41. Diđer karındaşı Temel Sin 3

SAYFA 440

Karye-i AndonKaryesinde Hasdan olan komşular Lazkoz Varangozda

Kâin Komşular

1. Kara sakallı Mustafa bin Memiş Sin 50	2. Ođlu ter bıyıklı Yusuf Sin 25	3. Karındaşı kara bıyıklı Ali Sin 45	4. Ođlu Hasan Sin 22	5. Diđer ođlu Dursun Sin 6 Tüvana 1257	6. Diđer ođlu Mehmed Sin 4	
7. Emmizâdesi sarı bıyıklı Musa bin Mahmud Sin 35 Müsin 1257	8. Ođlu Salih Sin 7 Tüvana 1256	9. Sarı bıyıklı Musa bin İbrahim Sin 40 Müsin 1252	10. Ođlu Osman Sin 1	11. Karındaşı kara bıyıklı Süleyman Sin 25	12. Kara bıyıklı Şerif bin Yakub Sin 45	
13. Ođlu ter bıyıklı Ali Sin 22	14. Diđer ođlu Yakub Sin 13	15. Diđer ođlu Süleyman Sin 1	16. Kumral bıyıklı Süleyman bin Durmuş Sin 35 Müsin 1257	17. Ođlu Ahmed Sin 8 Tüvana 1255	18. Karındaşı kumral bıyıklı Memiş Sin 30	
19. Kır sakallı Salih bin Mustafa Sin 60	20. Ođlu kara bıyıklı Osman Sin 27	21. Kumral sakallı Abdurrahman bin İsmail Sin 50	22. Ođlu Hasan Sin 18	23. Diđer ođlu Hüseyin Sin 8 Tüvana 1255	24. Diđer ođlu Süleyman Sin 5 Tüvana 1258	25. Diđer ođlu Abdurrahman Sin 2
26. Kumral sakallı Mehmed bin Osman Sin 45	27. Ođlu Osman Sin 10 Tüvana 1253	28. Diđer ođlu Ali Sin 6	29. Diđer ođlu Yusuf Sin 2	30. Kara bıyıklı Durmuş bin Mustafa Sin 40 Müsin 1252	31. Ođlu Osman Sin 13	32. Diđer ođlu Ali Sin 5 Tüvana 1258
33. Sarı bıyıklı Salih bin Ali Sin 35 Müsin 1257	34. Kara bıyıklı İsmail bin Ali Sin 35 Müsin 1257		35. Hasan bin Ali Sin 7		36. Sarı bıyıklı Hasan bin Bayram Sin 40 Müsin 1252	

Karye-i Malpet Hama Pılaymanozda Kâin

1. Aksakallı Abdulaziz bin İbrahim Sin 55	2. Oğlu Hasan Sin 20	3. Diğer oğlu Yakub Sin 14	4. Diğer oğlu İdris Sin 10 Tüvana 1253	5. Diğer oğlu Ahmed Sin 4	6. Ter bıyıklı Ömer bin Zekeriyya Sin 28
7. Aksakallı Ali bin Salih Sin 60	8. Kumral bıyıklı Keleş bin Salih Sin 33	9. Karındaşı ter bıyıklı Hasan Sin 23	10. Diğer karındaşı Tahir Sin 22	11. Aksakallı Ali bin Durmuş Sin 60	12. Diğer oğlu Abdullah Sin 14

SAYFA 441.

13. Diğer oğlu Salih Sin 12	14. Diğer oğlu Yunus Sin 2	15. Aksakallı Abdulkerim bin İbrahim Sin 50		16. Ter bıyıklı İbrahim bin Abdullah Sin 22	17. Diğer oğlu Sadullah Sin 15	18. Diğer oğlu Hasan Sin 4	
19. Aksakallı Ali bin Ahmed Sin 60	20. Oğlu ter bıyıklı Yakub Sin 22		21. Kır sakallı Süleyman bin Ahmed Sin 40 Müsin 1252	22. Aksakallı Mehmed bin Durmuş Sin 55	23. Kumral bıyıklı Hasan bin Osman Sin 36 Müsin 1256		
25. Yiğeni Osman bin Abdullah Sin 2		26. Karındaşı Musafa Sin 1	27. Aksakallı Cevahir bin İbrahim Sin 60	28. Oğlu ter bıyıklı Mehmed Sin 24	29. Diğer oğlu Durmuş Sin 21	30. Diğer oğlu Memiş Sin 16	31. Diğer oğlu Mustafa Sin 6 Tüvana 1257
32. Kumral bıyıklı Hasan bin Hüseyin Sin 30		33. Oğlu Hüseyin Sin 7 Tüvana 1256	34. Diğer oğlu Şaban Sin 3	35. Kumral bıyıklı Salih bin Hasan Sin 40 Müsin 1252	36. Oğlu Ömer Sin 12	37. Diğer oğlu Ali Sin 7 Tüvana 1256	38. Diğer oğlu Halid Sin 3
39. Kumral bıyıklı İsmail bin Durmuş Sin 31		40. Karındaşı ter bıyıklı Hurşid Sin 23	41. Aksakallı Emin bin Ahmed Sin 60	42. Oğlu kara bıyıklı Mustafa Sin 30	43. Diğer oğlu Ömer Sin 19	44. Diğer oğlu Bayram Ali Sin 17	
45. Ter bıyıklı Hüseyin bin Abdullah Sin 22		46. Karındaşı Ahmed Sin 18	47. Yusuf bin Osman Sin 16	48. Kara sakallı Abdullah bin Ali Sin 50	49. Oğlu Kadir Sin 3	50. Diğer oğlu Bayram Sin 1	51. İbrahim Sin 11
52. Kara sakallı Burnazoğlu Ali Sin 50		53. Oğlu İbrahim Sin 12	54. Kumral bıyıklı İsmail bin Ahmed Sin 36 Müsin 1256	55. Oğlu Ahmed Sin 8 Tüvana 1255	56. Diğer oğlu Mehmed Sin 4	57. Diğer oğlu Ali Sin 2	
58. Kumral bıyıklı İbrahim bin Ahmed Sin 40 Müsin 1252	59. Oğlu ter bıyıklı Hasan Sin 21	60. Kara bıyıklı Memiş bin Mahmud Sin 35 Müsin 1257	61. Kumral bıyıklı İbrahim bin Abdullah Sin 45	62. Oğlu Yusuf Sin 7 Tüvana 1256	63. Kumral bıyıklı Timur bin Abdullah Sin 40 Müsin 1252	64. Kumral bıyıklı Salih bin Mustafa Sin 40 Müsin 1252	65. Oğlu Ahmed Sin 5 Tüvana 1258

SAYFA 442

Karye-i Filandoz Masi Muskasda Olan

1. Kara bıyıklı Yusuf bin Salih Sin 30	2. Karındaşı ter bıyıklı Ahmed Sin 25	3. Ter bıyıklı Mustafa bin Memiş Sin 26	4. Karındaşı ter bıyıklı Ahmed Sin 23	5. Sarı bıyıklı Ahmed bin Hasan Sin 35 Müsin 1257	6. Oğlu Osman Sin 8 Tüvana 1255	7. Diğer oğlu Salih Sin 6 Tüvana 1257
8. Aksakallı Ahmed bin Mustafa Sin 60	9. Oğlu sarı bıyıklı Mahmud Sin 35 Müsin 1253	10. Kara sakallı Mustafa bin Mehmed Sin 40 Müsin 1252	11. Aksakallı Ahmed bin Mustafa Sin 65	12. Oğlu kumral bıyıklı Ali Sin 40 Müsin 1252	13. Diğer oğlu ter bıyıklı Hasan Sin 25	
14. Şerif bin Ali Sin 14	15. Oğlu Ahmed Sin 10	16. Sarı bıyıklı Mustafa bin Yakub Sin 40 Müsin 1252	17. Oğlu Hasan Sin 8 Tüvana 1255	18. Kara bıyıklı Mustafa bin Ahmed Sin 40 Müsin 1252	19. Oğlu Reşid Sin 16	20. Kara bıyıklı Mehmed bin Ahmed Sin 25
21. Mahmud bin Abdullah Sin 16		22. Kumral bıyıklı Ali bin Abdullah Sin 35 Müsin 1257		23. Ahmed bin Mahmud Sin 18		24. Oğlu Hasan Sin 8 Tüvana 1255

Karye-i Karaderede Kâin Göçebe İspirli

1. Kara bıyıklı Hasan bin Mustafa Sin 35 Müsin 1257	2. Kır sakallı İsmail bin Mustafa Sin 55	3. Oğlu Bekir Sin 10 Tüvana 1253	4. Diğer oğlu Ali Sin 8 Tüvana 1255	5. Aksakallı Ahmed bin Osman Sin 40	6. Karındaşı kumral bıyıklı Mehmed Sin 35 Müsin 1257	7. Diğer karındaşı Hüseyin Sin 34
8. Diğer karındaşı Abdullah Sin 30	9. Osman bin Hüseyin Sin 2	10. Sarı bıyıklı Mustafa bin Hüseyin Sin 30	11. Kara bıyıklı Mahmud bin Memiş Sin 30	12. Ali bin Mustafa Sin 10		13. Kara bıyıklı Ömer bin Osman Sin 40
14. Kumral bıyıklı Hurşid bin Ali Sin 35 Müsin 1257	15. Oğlu Süleyman Sin 7 Tüvana 1256	16. Diğer oğlu Yusuf Sin 4	17. Diğer oğlu Hasan Sin 3	18. Diğer oğlu Ali Sin 1	19. Durmuş bin Çakır Sin 5 Tüvana 1258	20. Karındaşı Çebi Sin 3
21. Aksakallı Ali bin Hasan Sin 60	22. Oğlu Durmuş Sin 6 Tüvana 1257	23. Emin bin İsmail Sin 8 Tüvana 1255	24. Kara bıyıklı Osman bin Abdullah Sin 40	25. Oğlu Ali Sin 5 Tüvana 1258	26. Kısa boylu Yakub Sin 35 Müsin 1257	27. Oğlu Osman Sin 3
28. Diğer oğlu Zekeriyya Sin 1	29. Kara bıyıklı Mustafa bin Abdullah Sin 35 Müsin 1257	30. Oğlu Süleyman Sin 10 Tüvana 1253	31. Yiğeni kumral bıyıklı Salih Sin 30	32. Kara sakallı Ali bin Abdullah Sin 60		33. Yiğeni sarı bıyıklı Mehmed Sin 35 Müsin 1257

443.

34. Kara bıyıklı Mehmed bin Abdullah Sin 35 Müsin 1257	35. Kara bıyıklı Mehmed bin Abdullah Sin 35 Müsin 1257	36. Oğlu Osman Sin 2
---	---	----------------------------

Karye-i Mağaloz ve Arğalozda Kâin

1. Ter bıyıklı Ali bin Ahmed Sin 20	2. Karındaşı Turan Sin 12	3. Diğer karındaşı Ömer Sin 5 Tüvana 1258	4. Kumral sakallı Ahmed bin İbrahim Sin 50	5. Oğlu Salih Sin 14	6. Diğer oğlu Hasan Sin 8 Tüvana 1255	7. Diğer oğlu Hüseyin Sin 8 Tüvana 1255
8. Az bıyıklı Ali bin Hasan Sin 30	9. Oğlu Hasan Sin 10 Tüvana 1253	10. Hasan bin Yakub Sin 18	11. Karındaşı Hüseyin Sin 15	12. Kara bıyıklı Yakub bin Hasan Sin 45	13. Oğlu Salih Sin 5 Tüvana 1258	14. Diğer oğlu Hurşid Sin 3
15. İsmail bin Bayram Sin 17	16. Karındaşı Hasan Sin 14	17. Hasan bin Ali Sin 13	18. Karındaşı Yusuf Sin 9 Tüvana 1254	19. Köse sakallı Hüseyin bin Mehmed Sin 45		20. Oğlu kara bıyıklı Ahmed Sin 28

SAYFA444

Nefsi Kasaba-i Rize

Hala Rize Mütesellimi El-Hac Salihzâde Ali Ağa ve Maiyetinde

Mevcut ve Tevabi' ve Neferat

1. Uzun boylu kır sakallı El-Hac Salihzâde Mütesellimi Ali Ağa bin Ömer Sin 50	2. Oğlu Mehmed Sin 14	3. Kâtibi Torunu ter bıyıklı İbrahim bin Beşir Sin 21	4. Hazinecisi kara sakallı Mustafa bin Ahmed Sin 42	5. Vekili Harcı kır sakallı Ahmed bin Osman Sin 45
6. Kahvecisi kumral bıyıklı Salih bin Ahmed Sin 32	7. Odun Emni kara sakallı Emin bin Ömer Sin 50	8. İmrahoru kara sakallı Ali bin Süleyman Sin 60	9. Neferleri kumral bıyıklı Hasan bin Ömer Sin 35 Müsin 1257	10. Kumral bıyıklı Osman bin Mustafa Sin 40 Müsin 1257
11.	12.	13.	14.	15.
				16.

Kara bıyıklı Hurşid bin Mehmed Sin 35 Müsin 1257	Kumral bıyıklı Salih bin Ahmed Sin 40 Müsin 1252	Ter bıyıklı Hasan bin Osman Sin 23	Ter bıyıklı Ali bin Mehmed Sin 22	Kara bıyıklı Ömer bin Osman Sin 45		Sarı bıyıklı İbrahim bin Hasan Sin 30	
17. Kara bıyıklı Osman bin Hasan Sin 30	18. Kara bıyıklı Salih bin Osman Sin 35 Müsin 1257	19. Kumral bıyıklı Ali bin Mustafa Sin 50	20. Kara sakallı Ahmed bin Musa Sin 40 Müsin 1252	21. Kumral bıyıklı Ahmed bin Ali Sin 35 Müsin 1257	22. Sarı bıyıklı Ali bin Osman Sin 33	23. Kara bıyıklı Salih bin Osman Sin 45	
24. Ter bıyıklı Mustafa bin Ali Sin 20	25. Kara sakallı İbrahim bin Osman Sin 55	26. Kara bıyıklı Ömer bin Hasan Sin 30	27. Ter bıyıklı Ömer bin Salih Sin 23	28. Kara bıyıklı Mustafa bin İsmail Sin 30	29. Ter bıyıklı Osman bin Salih Sin 25	30. Ter bıyıklı Mustafa bin Salih Sin 20	
31. Ter bıyıklı Osman bin Mustafa Sin 20	32. Mehmed bin Ali Sin 16	33. Kara bıyıklı Ali bin Osman Sin 40 Müsin 1252	34. Kara bıyıklı Memiş bin Ahmed Sin 35	35. Kır sakallı Musa bin Eyyüb Sin 45	36. Kır sakallı Osman bin Salih Sin 50	37. Kara bıyıklı Hasan bin Osman Sin 35 Müsin 1257	
38. Kara bıyıklı Ahmed bin Osman Sin 35 Müsin 1257	39. Kır sakallı Hasan bin Abdurrahman Sin 50	40. Ter bıyıklı Ali bin Ahmed Sin 25	41. Ter bıyıklı Ali bin Mehmed Sin 20	42. Kara bıyıklı Ali bin Hasan Sin 46	43. Kara bıyıklı Hasan bin Hüseyin Sin 40 Müsin 1252	44. Kara bıyıklı Salih bin Ömer Sin 35 Müsin 1257	
45. Ter bıyıklı Salih bin Mehmed Sin 20	46. Kara sakallı Osman bin Hüseyin Sin 55	47. Ter bıyıklı Mustafa bin Ahmed Sin 30	48. Kara bıyıklı Salih bin Mehmed Sin 30	49. Kara bıyıklı Memiş bin Ali Sin 30	50. Ter bıyıklı Ali bin Osman Sin 25	51. Kara sakallı Ahmed bin Mehmed Sin 55	
52. Kara bıyıklı İbrahim bin Ömer Sin 40	53. Ter bıyıklı Hasan bin Salih Sin 22		54. Kara sakallı Mahmud bin Mehmed Sin 50	55. Kumral bıyıklı Mehmed bin Ali Sin 28		56. Kara bıyıklı Hüseyin bin Osman Sin 35 Müsin 1257	57. Kara bıyıklı Ahmed bin Ömer Sin 30
58. Kumral bıyıklı Ali bin Mehmed Sin 38 Müsin 1254	59. Kır sakallı Ömer bin Hasan Sin 50	60. Kara bıyıklı Ali bin İnce Sin 46	61. Kara bıyıklı Ali bin Mustafa Sin 30	62. Kumral bıyıklı Mehmed bin Derviş Sin 40	63. Kara bıyıklı Süleyman bin Ahmed Sin 32	64. Kara bıyıklı Salih bin Ömer Sin 45	
65. Ter bıyıklı Yusuf bin Osman Sin 22	66. Ter bıyıklı Süleyman bin Salih Sin 20	67. Kır sakallı Osman bin Mustafa Sin 60	68. Ter bıyıklı Mehmed bin Ömer Sin 25	69. Kara bıyıklı Salih bin Osman Sin 35 Müsin 1257		70. Ter bıyıklı Ali bin Ahmed Sin 22	

SAYFA445

71. Ter bıyıklı İsmail bin Mehmed Sin 30	72. Kır sakallı Mustafa bin Mehmed Sin 45	73. Ter bıyıklı Ahmed bin Osman Sin 21	74. Kumral bıyıklı Osman bin Salih Sin 30	75. Kara bıyıklı Hüseyin bin Mahmud Sin 40	76. Kara bıyıklı Hurşid bin Salih Sin 32	
77. Kara bıyıklı Hasan bin Osman Sin 50	78. Kara bıyıklı Mehmed bin Osman Sin 35 Müsin 1257	79. Kır sakallı Derviş bin Mehmed Sin 60	80. Sarı bıyıklı Mehmed bin Memiş Sin 37 Müsin 1255	81. Kara bıyıklı Ömer bin Ahmed Sin 35 Müsin 1257	82. Kara bıyıklı Mehmed bin Ali Sin 30	83. Ter bıyıklı Mehmed bin Ali Sin 20
84. Ter bıyıklı Mustafa bin Memiş Sin 28	85. Sarı bıyıklı Osman bin Mehmed Sin 35 Müsin 1257	86. Kara sakallı Mahmud bin Ali Sin 50	87. Sarı sakallı Mehmed bin Hüseyin Sin 50	88. Sarı bıyıklı Hasan bin Ömer Sin 35 Müsin 1257	89. Ter bıyıklı Mustafa bin Osman Sin 25	
90. Ter bıyıklı Osman bin Mustafa Sin 25	91. Sarı sakallı Mehmed bin Osman Sin 55	92. Kır sakallı Ali bin Osman Sin 52	93. Kır sakallı Mehmed bin Hasan Sin 70	94. Kır sakallı Ahmed bin Ali Sin 56	95. Sarı bıyıklı Hüseyin bin Salih Sin 40 Müsin 1252	96. Kır sakallı Ali bin Ömer Sin 52
97. Ter bıyıklı Abdurrahman bin Hüseyin Sin 25	98. Kır sakallı Mehmed bin Süleyman Sin 75	99. Kara bıyıklı Osman bin Musa Sin 25	100. Kara sakallı Mustafa bin Mehmed Sin 45	101. Ter bıyıklı Ali bin Hasan Sin 22	102. Ter Emin bin Osman Sin 22	

103. Sarı sakallı Mustafa bin Hasan Sin 62	104. Sarı bıyıklı Mehmed bin Hasan Sin 45	105. Sarı bıyıklı Arif bin Ahmed Sin 40 Müsin 1252	106. Kara bıyıklı Osman bin Hasan Sin 30	107. Ter bıyıklı Salih bin Ahmed Sin 25	108. Sarı bıyıklı Ahmed bin Mustafa Sin 40 Müsin 1252
109. Kır sakallı Ömer bin Osman Sin 40	110. Ter bıyıklı Hasan bin Bekir Sin 20	111. Kara bıyıklı Ali bin Mahmud Sin 30	112. Kumral bıyıklı Hasan bin Ali Sin 35	113. Sarı sakallı Nuri bin Osman Sin 45	114. Kır sakallı Ali bin Ahmed Sin 55
115. Kara bıyıklı Ali bin Salih Sin 45	116. Kara bıyıklı Mustafa bin Mehmed Sin 38 Müsin 1255	117. Trabzoni Eyyüpzâde Kara sakallı İzzet bin Ali Sin 45	118. Tebaları kara bıyıklı Ömer bin Mehmed Sin 23	119. Kara bıyıklı Hüseyin bin Ali Sin 25	120. Ter bıyıklı Hasan bin Ahmed Sin 20
121. Kara sakallı Hasan bin Ahmed Sin 55	122. Sarı sakallı Osman bin Hasan Sin 35 Müsin 1257	123. Kır sakallı Mehmed bin İsmail Sin 65	124. Kır sakallı Mehmed bin Osman Sin 48	125. Kara bıyıklı Süleyman bin Hasan Sin 35 Müsin 1257	126. Kara bıyıklı İsmail bin Ahmed Sin 45
127. Ter bıyıklı Ömer bin Hasan Sin 25	128. Kır sakallı Emin bin Osman Sin 50	129. Sarı bıyıklı Hasan bin Ahmed Sin 35 Müsin 1257	130. Sarı bıyıklı İbrahim bin Mehmed Sin 33	131. Kır sakallı Ahmed bin Ali Sin 50	132. Sarı bıyıklı İsmail bin Mehmed Sin 30
133. Kara bıyıklı Osman bin İsmail Sin 31	134. Sarı bıyıklı Tufan bin Ömer Sin 20	135. Ter bıyıklı Mehmed bin Ahmed Sin 20	136. Ter bıyıklı Aziz bin Temel Sin 20	137. Ter bıyıklı Abdurrahman bin Ahmed Sin 25	138. Ter bıyıklı Mehmed bin Şaban Sin 20
139. Ter bıyıklı Mehmed bin Musa Sin 20	140. Kara sakallı Mehmed bin Ömer Sin 50	141. Sarı bıyıklı Ali bin Ahmed Sin 40 Müsin 1252	142. Sarı bıyıklı Osman bin Mehmed Sin 38 Müsin 1254		143. Sarı bıyıklı Hasan bin Ali Sin 38 Müsin 1254

SAYFA 446

144. Sarı bıyıklı Hüseyin bin Ali Sin 35 Müsin 1257	145. Kara bıyıklı İsmail bin Mustafa Sin 35 Müsin 1257	146. Kara bıyıklı Mehmed bin Ali Sin 40 Müsin 1252	147. Sarı bıyıklı Ali bin Ahmed Sin 30	148. Kara bıyıklı Ahmed bin Hasan Sin 40	149. Kara bıyıklı Salih bin Ahmed Sin 40
150. Tüfekçi Başı Hacı Salihzâde kumral bıyıklı Ömer bin Mehmed Sin 30	151. Tebaları sarı bıyıklı Mehmed bin Hasan Sin 30		152. Kara bıyıklı Hasan bin Osman Sin 30	153. Kumral bıyıklı Mehmed bin Hasan Sin 35 Müsin 1257	
155. Kara bıyıklı Osman bin Mehmed Sin 40	156. Sarı bıyıklı Salih bin Mehmed Sin 36 Müsin 1257	157. Kara bıyıklı İbrahim bin Memiş Sin 35 Müsin 1257	158. Ter bıyıklı Ali bin Mehmed Sin 20	159. Sarı bıyıklı Mehmed bin Memiş Sin 26	160. Kara bıyıklı Ahmed bin Mahmud Sin 30
161. Sarı bıyıklı Ali bin Osman Sin 30	162. Sarı sakallı Mustafa bin Osman Sin 46	163. Kumral bıyıklı Mustafa bin Ahmed Sin 42	164. Ter bıyıklı İsmail bin Osman Sin 20	165. Kara bıyıklı Mehmed bin ? Sin 35 Müsin 1257	166. Kır sakallı Ali bin Ahmed Sin 50
167. Kara bıyıklı Ahmed bin Mehmed Sin 38	168. Kara sakallı Ali bin Hamza Sin 60	169. Kara bıyıklı Alika bin Mehmed Sin 27	170. Kara bıyıklı Ali bin Ahmed Sin 37 Müsin 1257	171. Kara bıyıklı Osman bin Salih Sin 43	172. Kara sakallı Hasan bin Mehmed Sin 48
173. Kır bıyıklı Ali bin Ahmed Sin 45	174. Oğlu kara bıyıklı Ömer Sin 25	175. Kır sakallı Mahmud bin İbrahim Sin 55	176. Ter bıyıklı Ömer bin Ali Sin 23	177. Ter bıyıklı Süleyman bin Eyyüb Sin 23	178. Kara bıyıklı İbrahim bin Mustafa Sin 35 Müsin 1257
180. Kara sakallı Hüseyin bin Mustafa	181. Kara sakallı	182. Sarı bıyıklı İbrahim	183. Sarı bıyıklı Halil	184. Kara bıyıklı	185. Ter bıyıklı Mustafa bin Mehmed
					179. Kara sakallı Hüseyin bin Mehmed Sin 35 Müsin 1257

Sin 40	Hüseyin bin Mustafa Sin40 Müsin 1252	bin Mehmed Sin 35 Müsin 1257	bin Hasan Sin 40	Hüseyin bin Mehmed Sin 35 Müsin 1257	Sin 22	
186. Kara sakallı Mustafa bin Mehmed Sin 45	187. Kara bıyıklı Süleyman bin Hüseyin Sin 35 Müsin 1257	188. Kara bıyıklı Ali bin Ahmed Sin 35 Müsin 1257	189. Kara bıyıklı Süleyman bin Memiş Sin 23	190. Ter bıyıklı Süleyman bin Ömer Sin 22	191. Ter bıyıklı Hüseyin bin Ömer Sin 22	
192. Kara bıyıklı Memiş bin Ahmed Sin 45	193. Ter bıyıklı Mehmed bin Hüseyin Sin 22	194. Kara bıyıklı Mehmed bin Ali Sin 40	195. Kara bıyıklı İbrahim bin Hasan Sin 37	196. Kara bıyıklı Salih bin İsmail Sin 40 Müsin 1252	197. Ter bıyıklı Ahmed bin Salih Sin 20	198. Kumral bıyıklı Ali bin Hüseyin Sin 35 Müsin 1257
199. Kır sakallı Salih bin Osman Sin 65	200. Kara sakallı Hasan bin Mehmed Sin 40	201. Ter bıyıklı Salih bin Ali Sin 20	202. Ter bıyıklı Mehmed bin Salih Sin 26	203. Ter bıyıklı Osman bin Süleyman Sin 20	204. Ter bıyıklı Mehmed bin Osman Sin 20	205. Ter bıyıklı Eyyüb bin Hasan Sin 20
206. Ter bıyıklı Tufan bin Osman Sin 25	207. Kumral bıyıklı İbrahim bin Hasan Sin 20	208. Ter bıyıklı Mehmed bin Hasan Sin 20	209. Kumral bıyıklı Süleyman bin Hasan Sin 35 Müsin 1257	210. Kumral bıyıklı Ali bin Ahmed Sin 35 Müsin 1257	211. Kara bıyıklı İbrahim bin Osman Sin 35 Müsin 1257	212. Kara bıyıklı Mahmud bin İbrahim Sin 30
213. Ter bıyıklı Hasan bin Memiş Sin 22	214. Kumral sakallı Mustafa bin Osman Sin 55	215. Ter bıyıklı Hasan bin Mustafa Sin 20	216. Kara sakallı Hasan bin Memiş Sin 35 Müsin 1257	217. Kara sakallı Osman bin Durmuş Sin 27	218. Kara bıyıklı Ali bin Mustafa Sin 30	

SAYFA 447

219. Ter bıyıklı Ahmed bin Mehmed Sin 23	220. Ter bıyıklı Mehmed bin Mahmud Sin 29	221. Ter bıyıklı Mahmud bin Osman Sin 23	222. Kara bıyıklı Ali bin Fettah Sin 30	223. Kara bıyıklı Salih bin Osman Sin 30	224. Kır sakallı Hasan bin Ahmed Sin 50	
225. Kara bıyıklı Ruşen bin Osman Sin 35 Müsin 1257	226. Kara bıyıklı Osman bin Mustafa Sin 30	227. Sarı bıyıklı Yakub bin Hasan Sin 35 Müsin 1257	228. Ter bıyıklı Ali bin Ömer Sin 23	229. Ter bıyıklı Mahmud bin Feyzullah Sin 23	230. Kara bıyıklı Ali bin Mustafa Sin 35 Müsin 1257	
231. Kır sakallı Ali bin Mehmed Sin 50	232. Kara bıyıklı Osman bin İbrahim Sin 30	233. Kara bıyıklı Pepek bin Mustafa Sin 20	234. Kara bıyıklı Mehmed bin Mahmud Sin 22	235. Kara bıyıklı İbrahim bin Ali Sin 22	236. Sarı bıyıklı Süleyman bin Ahmed Sin 35 Müsin 1257	
237. Kara bıyıklı Bekar bin Hasan Sin 35 Müsin 1257	238. Sarı bıyıklı Mahmud bin Abdi Sin 40 Müsin 1252		239. Kara bıyıklı İbrahim bin Mahmud Sin 25		240. Sarı bıyıklı Hasan bin Mustafa Sin 30	

SONUÇ

İnsanoğlunun doğuştan getirdiği en önemli hususiyetlerinden birisi onun merak eden bir varlık olmasıdır. Bu özelliği dolayısıyla insanoğlu geleceğin belirsizliğine dair merak içerisinde olduğu gibi, kendi kişiliğinin oluşmasına katkısı olan geçmişini de aynı ölçüde merak etmektedir. Bunun doğal neticesi olarak geçmişle bağ kurabileceği sözlü, yazılı her türlü kaynağa ulaşmak ister. Sözkonusu olan ülkemiz olduğunda kişilerin bu merakını tatmin edecek kaynakların başında Osmanlı arşiv belgeleri gelmektedir. Çalışmamıza konu olan 1143 Numaralı Rize Müslim Nüfus Defteri bu arşiv belgelerinden biriydi. Defterimizde h.1251 (1835-36) ile h.1262 (1845-46 yılları arasında kayıtlar bulunmaktaydı. Biz bu çalışmamızda adı geçen defterin tıpkı çevrimini ve değerlendirmesini yapmış olduk.

Defterde sadece adı geçen tarihte bölgede yaşayan müslüman erkekler kaydedilmiştir. İlk kayıt yılı olan h. 1251’de mahalleler, köyler, nahiyelerde yaşayan toplam erkek nüfusun sayısı 23073’tür. Bu rakama göçebe nüfus da dahildir. Kaza genelinin toplam kadın-erkek nüfusunun 46146 kişi olduğu tahmin edilmektedir. Ayrıca defterdeki son kayıt yılı olan h.1262 yılına gelindiğinde doğum ve ölümler çıkarıldıktan sonra Rize kazasının erkek nüfusu 22180’e gerilemiştir.

Yalnızca erkek nüfusun kaydedildiği ve 1835-1836 tarihinden itibaren 1846-1847 tarihine kadar üzerine kayıt düşüldüğü anlaşılan “Rize Nüfus Defteri”nde kaydedilen kişilerin, yaşları, fiziksel özellikleri, görünümleri (ortaboylu, kırsakallı, yekçeşm), baba adları, ölüm tarihleri ve defterin ilk tutulduğu tarihten sonra doğum kaydı yapılanların doğum tarihleri mevcuttur.

Defterde, devletin köydeki temsilcileri olan 91 imam ve 88’i birinci muhtar 19’u ikinci muhtar olarak kaydedilen 107 muhtar kaydı tutulmuştur. İmamların ve muhtarların yaş ortalamaları birbirine yakındır.

Kişilerin askerlik durumu kaydedilirken ne zaman bu göreve gittiği ve ne çeşit askerlik görevi ifa ettiğine dair kayıtlarda tutulmuştur. Denize kıyısı olan

bir yer olmasına rağmen Rize kazasından sadece iki tane bahriye askeri varken, askere gidenlerin çoğunluğu yeni kurulan ordu “Asakir-i Mansure”ye kaydolunmuştur. İkinci sırada ise “Nizamiye” askerleri gelmektedir. Defterde sayımın yapılış amacına uygun olarak nüfusun askerlik durumunun adeta fotoğrafı çekilmiş, kişiler askerliğe elverişli olup olmama durumuna göre kaydedilmiştir. Bu durumla ilgili güçlü kuvvetli anlamında “tüvana”, bıyığı çıkmamış genç anlamında “şâbb-ı emred” ve olgunluk yaşına gelmiş anlamında “müsin” kavramları kullanılmıştır.

Defterdeki nüfusun yaş gruplamasına baktığımızda 10709 kişi ve % 44'lük oranıyla 0-10 yaş grubu, nüfusun çoğunluğunu teşkil etmekteydi. İkinci sırada 4735 kişi ve % 19,45'lik oranla 11-20 yaş grubu gelmekte, üçüncü sırada ise, 3554 kişi ve % 14,60'lık oranla 21-30 yaş grubu oluşturmakta iken dördüncü sırayı 2814 kişi ve % 11,56'lık oranla 31-40 yaş grubu teşkil etmekteydi. Beşinci sırada 1389 kişi ve % 5,70'lik oranla 41-50 yaş grubu gelmekteydi. Nüfusun % 65'e yakınının 0-20 yaş grubu tarafından oluşturulduğunu görmekteyiz.

Türklerin müslümanlığı kabulünden sonra daha çok Arap kökenli isimleri kullanmaya başladıkları bilinen bir gerçektir. Bu geleneğe uygun olarak Mustafa, Ali, Mehmed, Hasan, Osman ve Ahmed isimlerinin Rize kazası genelinde yaygın olarak kullanıldığı görülmektedir. Kaza genelinde azda olsa bugün itibariyle pek alışık olunmayan Atmaca, Kurt, Muti, Pepek, Çubika, Civelek, Meto gibi isimlerinde kullanıldığı görülmüştür.

Nüfusun içerisinde sosyal sınıf diye nitelendirebileceğimiz gruptan biri de engellilerdir. Rize Nüfus Defteri'nde nüfusun bu özelliği dikkate alınmış ve kişilerin engel durumları kaydedilmişti. Buna göre kaza genelinde, 15 mücrüm (inmeli), 11 topal, 2 mecnun, 3 âmâ (kör), 1 yekçeşm (tek gözlü), 1 bizebân (dilsiz), 6 çolak bulunmaktaydı. Toplam engelli sayısı 39 idi. Bu sayı kazanın nüfusunu düşündüğümüzde oldukça düşük bir sayıdır ki toplam nüfusun ancak % 0,16'sına denk gelmekteydi.

Çalışmamıza konu olan 1143 Numaralı Rize Müslim Nüfus Defteri'nde sosyal sınıflardan biri olan kölelerin kaydında yapıldığını müşahade

etmekteyiz. Bu durum kölelerinde toplumun bir ferdi olarak kabul edildiğinin bir göstergesidir. Rize kazası genel nüfusu düşünüldüğünde sadece 10 köle kaydının yapılmış olması köle sayısının nüfusa oranla çok az olduğunu göstermektedir.

Defterimizde Osmanlı Devleti'ndeki korunmaya muhtaç çocuklara yönelik koruyucu politikaların bir örneği olan koruyucu aile uygulaması olan besleme, oğulluk veya genel ifadeyle evlatlık kurumunun örneklerini de görmekteyiz. Çocuğun gelişimine en uygun yer aile çevresi görüldüğünden herhangi bir sebeple öz ailesinden ayrılmak zorunda kalan çocuğa en başta akraba çevresinde, bunun mümkün olmadığı durumlarda akraba dışında uygun bir ortam sağlamak Osmanlı kadısının temel görevi sayılmıştır. Kaza genelinde koruyucu aile yanına verme diye nitelendirilen oğulluk edinme uygulaması 7 kayıt ile sınırlıdır. Bu uygulamaların dört tanesi Rize merkez mahallelerinde, ikisi Rize kazasına bağlı köylerde, bir tanesi ise Mapavri nahiyesindedir.

Çalışmamıza konu olan Rize Nüfus Defteri'nin sunduğu imkânlardan biride nüfusun göç durumu hakkında bilgi vermesidir. Bu bağlamda Rize kazasında h.1251 ile h.1262 yılları arasındaki göç durumu incelendiğinde Rize kazası mahallerine, köyelerine, nahiyelerine dışardan göçle gelenlerin, zikredilen yerlerden başka yerlere göçle gidenlerden az olması sebebiyle Rize kazasının günümüzde olduğu gibi sayımın yapıldığı tarihte de göç veren bir niteliğe sahip olduğu söylenebilir.

Gidilen yer olarak Asitâne (İstanbul) en ön sırada gelmektedir. Bu sonucun İstanbul'un günümüzdeki hızlı nüfus artışının eskiye dayandığının bir göstergesi olduğunu tahmin etmekteyiz. Göçlerin nedenleri hakkında defterimizde herhangi bir bilgi olmamasına rağmen, bize göre ana neden ekonomiktir. Zira bölgenin coğrafi, iklimsel özellikleri, (özellikle çay tarımının bölgede başlamadan öncesini düşünürsek) buralarda yaşayan insanları, ekonomik ihtiyaçlarını gidermeleri için Osmanlı coğrafyasının değişik yerlerine yönlendirmiştir.

Kazaya dışardan gelenlerin çoğunu coğrafi olarak Rize'ye yakın olan bugün Erzurum ili sınırlarında kalan İspir kazasından gelenler oluşturmaktadır.

Diğer göçlerin tamamına yakını ise, kazaya bağlı mahalle, köy ve nahiyelerin kendi aralarında gerçekleşmiştir. Netice itibariyle yukardaki değerlendirmeler ve tezin üçüncü bölümündeki ayrıntılar, bölgenin tarihteki bir kesitinde neler olup bitiğine dair önemli ipuçlarını içermektedir.

Osmanlıdaki nüfus sayımları sonucu oluşturulan nüfus defterlerinin ortak bir tahkike tabi tutulup, karşılaştırmalı çalışılması hem bölge coğrafyası hem de bütün Osmanlı coğrafyasındaki askerî, siyasî ve sosyal hareketlilik hakkında daha da önemli bilgileri açığa çıkaracağını düşünmekteyiz. Osmanlı tarihinin belki de siyasî, sosyal açıdan en hareketli yüzyılı olan 19. yüzyıl ile ilgili hüküm vermek için arşiv belgeleri üzerinden çalışmak, bu dönemle ilgili sis perdelerini de ortadan kaldıracağı kanatindeyiz.

KAYNAKÇA

- Afyoncu, Erhan – Ahıskalı, Recep, “Kâtip”, *DİA*, XXV, ss. 49-55.
- Afyoncu, Erhan, “Mîrâhur”, *DİA*, XXX, ss. 141- 143.
- Akyıldız, Ali, “Muhtar”, *DİA*, XXXI, ss. 51-53.
- Akyılmaz, Gül, “Osmanlı Hukukunda Köleliğin Sona Ermesi ile İlgili Düzenlemeler ve Tanzimat Fermanı’nın İlanından Sonra Kölelik Müessesesi”, *Gazi Üniversitesi Hukuk Fakültesi Dergisi*, C. IX (Haziran-Aralık 2005), ss. 209-235.
- Aydın, M.Akif – Hamidullah, Muhammed, “Köle”, *DİA*, XXVI, ss. 237-248.
- Aydın, M.Akif, “Evlat Edinme”, *DİA*, XI, ss. 527-529.
- Arslan, Hüseyin, *16.yy. Osmanlı Toplumunda Yönetim, Nüfus, İskân, Göç ve Sürgün*, İstanbul: Kaknüs Yayınları, 2001.
- Bay, Abdullah, “Osmanlı Toplumunda Evlatlıklar ve Hukuki Durumları”, *Turkish Studies, Volume 9/4*, (Spring 2014), ss. 149-163.
- Beydilli, Kemal, *Osmanlı Döneminde İmamlar ve Bir İmamın Günlüğü*, İstanbul: Yitik Hazine Yayınları, 2013.
- Bilgin, Süleyman- Birinci, Ali Mesut –Çakıcı, Mustafa –Demircioğlu, Sezgin, *Trabzon Nüfus Kütüğü (1834)*, İstanbul: Düzey Matbaacılık, 2009.
- BOA. HAT. (*Hatt-ı Hümayûn*), 335/19217;336/19277.
- BOA. C.DH. (*Cevdet Dâhiliye*),61/3040.
- BOA, DH. İD. (*Dâhiliye Nezareti İdare Evrakı*), 97-2/ 25-2.
- BOA, DH. MKT. (*Dâhiliye Nezareti Mektûbi Kalemi*), 1720/14.
- BOA, NFS. d. (*Nüfus Defterleri*), 1143.
- Bostan, M. Hanefi, *XV-XVI. Asırlarda Trabzon Sancağında Sosyal ve İktisadi Hayat*, Ankara: Türk Tarih Kurumu Yayınları, 2002.
- Bozkurt, Nebi, “Nüfus”, *DİA*, XXXIII, ss. 293-300.
- Canatar, Mehmet, “Vekilharç”, *DİA*, XXXXIII, ss. 10-11.
- Çadırcı, Musa, *Tanzimat Sürecinde Türkiye Anadolu Kentleri*, Ankara: İmge Kitabevi, 2011.
- Demircioğlu, Sezgin – Bilgin, Süleyman, *Of Nüfus Defteri (1834)*, İstanbul: 2011.
- Develioğlu, Ferit, *Osmanlıca-Türkçe Ansiklopedik Lügat*, Ankara: AydınYayınevi, 1991.

- Hiçyılmaz, Murat Ümit – Okutan, Burhan Atıf, *1835 Kayıtlarına Göre Ardeşen Sülale Envanteri*, İstanbul: Marmara Reklam Pazarlama, 2013.
- Işık, Sevgi- Kadioğlu, Songül- Yıldırım, Mehmet, *Kuyûd-ı Kadîme Arşiv Kataloğu*, Ankara: Çevre ve Şehircilik Bakanlığı Tapu Kadastro Genel Müdürlüğü Arşiv Dairesi Başkanlığı Yayın No: 4, 2012.
- İpşirli, Mehmet, “Kapı Halkı”, *DİA*, XXIV, ss. 343-344.
- Karal, Enver Ziya, *Osmanlı İmparatorluğunda İlk Nüfus Sayımı 1831*, Ankara: Devlet İstatistik Enstitüsü Matbaası, 1997.
- Karpat, Kemal H., *Osmanlı'dan Günümüze Etnik Yapılanma ve Göçler*, İstanbul: Timaş Yayınları, 2010.
- Kaya, Murat, *1170 Nolu Gönye, Batum Sahil Köyleri Nüfus Defterinin Değerlendirmesi*, (Basılmamış Yüksek Lisans Tezi), Recep Tayyip Erdoğan Üniversitesi Sosyal Bilimler Enstitüsü, Rize, 2013.
- Kütükoğlu, Mübahat S., *Menteş Sancağı 1830 Nüfus ve Toplum Yapısı*, Ankara: Türk Tarih Kurumu, 2010.
- Komisyon, *Osmanlı İdaresinde Kıbrıs*, Ankara: Devlet Arşivleri Genel Müdürlüğü, 2000.
- Merçil, Erdoğan, “Hazinedar”, *DİA*, XVII, ss. 141-143.
- Özcan, Abdulkadir, “Asakir-i Mansure-i Muhammediye”, *DİA*, III, ss.457-458.
- Özkaya, Yücel, “Mütesellim”, *DİA*, XXXII, ss. 203-204.
- Sarınay, Yusuf, *Türk Milliyetçiliğinin Tarihi Gelişimi ve Türk Ocakları (1921-1931)*, İstanbul: Ötüken Yayınları, 1994.
- Sertoğlu, Mithat, *Osmanlı Tarih Lügati*, İstanbul: Enderun Kitabevi, 1986.
- Türkiye Türkçesi Ağızları Sözlüğü, “Mücrüm”, http://www.tdk.gov.tr/index.php?option=com_ttas&view=ttas&kategori1=derlay&kelime1=m%C3%BCcr%C3%BCm [14.11.2014].
- Yılmaz, Fehmi, *Osmanlı Tarih Sözlüğü*, İstanbul: Gökkuşbe Yayınları, 2010.
- Yel, Ali Murat, Mustafa Sabri Küçükbaşçı, “Mahalle”, *DİA*, XXVII, ss. 323-326.
- Yüksel, Ayhan, “Trabzon Vilayetinde Yer Adlarını ve İdari Yapıyı Değiştirme Girişimleri”, <http://mehmetakifbal.net/2013/04/16/trabzon-vilayetinde-yer-adlarini-ve-idari-yapiyi-degistirme-girisimleri/> [18.11.2014].

ÖZET

Bilindiği üzere, Osmanlı Devleti'nin 18.yy'dan itibaren bozulmaya başlayan vergi sisteminin yeniden düzene konulması ve devletin gelir kaynaklarının tespit edilebilmesi için II. Mahmud döneminde bir takım ıslahat çalışmaları yapılmıştır. Bu doğrultuda evvela devlet içerisindeki nüfusun belirlenmesine karar verildi ve Padişah'ın emriyle devlet genelinde bir nüfus sayımı yapılmıştır. Sözü edilen nüfus sayımının yerel düzeydeki yansımalarını görebilmek amacıyla araştırmamıza konu olan ve Başbakanlık Osmanlı Arşivlerinde *Nfs. d* koduyla 1143 numarada kayıtlı bulunan Rize Nüfus Defteri'ni incelemeyi kararlaştırmış olduk. Defter; sayımın yapıldığı dönemde Rize kazasına ilişkin erkek nüfus, halkın kullandığı isimler, şahısların özür durumları ve sayımı yapılan şahısların fiziksel özellikleri, yatay ve dikey nüfus hareketleri gibi pek çok detaya dair veriler içermektedir.

ABSTRACT

As it is known, In order to determine the state's revenue sources and re order the Ottoman Empire tax system which had been begun to decay from the 18.century, a number of reforms were conducted in period of II. Mahmud. In this contextit was decided firstly to determine the population in the state and a census was conducted in the whole country as the Sultan's order. In order to see the reflection of this census at local level, as the subject of our research, we have decided to examine the Rize Population Book which is stored in the number Nfs. *d* 1143 in the Prime Ministry Ottoman Archives. This book contains much information about Rize district in the period of the census such as male population, the names used by the public, physical properties of individual, disabilities of the people.

ÖZGEÇMİŞ

Mehmet KAZDAL 1980 yılında Rize’de doğdu. İlkokulu Muradiye Baş Mahalle İlkokulunda okudu. İlkokulun ardından Pekmezli köyü Kur’an kursunda hafızlık eğitimi aldı. Orta ve lise eğitimini ise, Rize İmam Hatip Lisesi’nde tamamladı. 2010 yılında Recep Tayyip Erdoğan Üniversitesi İlahiyat Fakültesi’nden mezun oldu. Rize ili Güneysu İlçe vaizi olarak çalışmaktadır.