

**T.C.  
ORDU ÜNİVERSİTESİ  
SOSYAL BİLİMLER ENSTİTÜSÜ  
TARİH ANABİLİM DALI**

**1003 NUMARALI FATSA NÜFUS DEFTERİ'NİN  
TRANSKRİPSİYON VE DEĞERLENDİRMESİ**

**HAZIRLAYAN  
YAKUP ARZU**

**DANIŞMAN  
DR. ÖĞR. ÜYESİ M. EMRE KILIÇASLAN**

**YÜKSEK LİSANS TEZİ**

**ORDU 2018**

## JÜRİ ÜYELERİ ONAY SAYFASI

Ordu Üniversitesi Sosyal Bilimler Enstitüsü **Tarih** Anabilim Dalı Yüksek Lisans öğrencisi **Yakup Arzu**'nun hazırladığı “**1003 Numaralı Fatsa Nüfus Defteri'nin Transkripsiyon ve Değerlendirmesi**” başlıklı tez **16/03/2018** tarihinde aşağıda imzaları olan jüri tarafından Yüksek Lisans Tezi olarak kabul edilmiştir.

	Adı-Soyadı	Üniversite	İmza
Başkan (Danışman)	Dr. Öğr. Üyesi M. Emre KILIÇASLAN	Ordu Üniversitesi	
Jüri Üyeleri	Prof. Dr. İlhan EKİNCİ	Ordu Üniversitesi	
	Doç. Dr. Sezai BALCI	Giresun Üniversitesi	

## ONAY

  
26/03/2018  
Prof. Dr. Necip Fazıl DURU  
Enstitü Müdürü

## ÖĞRENCİ BEYAN METNİ

Yüksek Lisans tezi olarak savunduğum “**1003 Numaralı Fatsa Nüfus Defteri’nin Transkripsiyon ve Değerlendirmesi**” adlı çalışmamın, tarafımdan bilimsel ahlak ve geleneklere aykırı düşecek bir yardıma başvurmadan yazdığımı ve yararlandığım kaynakların “Kaynakça” bölümünde gösterilenlerden farklı olmadığını, belirtilen kaynaklara atıf yapılarak yararlandığımı belirtir ve bunu onurumla doğrularım.

16/03/2018

Yakup ARZU

14530300014



**ÖZET****1003 NUMARALI FATSA NÜFUS DEFTERİ'NİN TRANSKRİPSİYON VE DEĞERLENDİRMESİ****ARZU, Yakup**

Yüksek Lisans, Tarih Anabilim Dalı

Tez Danışmanı: Dr. Öğr. Üyesi M. Emre KILIÇASLAN

Mart 2018

Sayfa: 328

Osmanlı Devleti'nde modern olarak nitelendirilen ilk nüfus sayımı 1830-1831 senesinde gerçekleştirilmiştir. Bu nüfus sayımının bir ürünü olarak ortaya çıkan nüfus defterleri, tarih araştırmalarında büyük bir öneme sahiptir. Bu defterler, ilgili olduğu dönemin demografik, ekonomik ve sosyolojik yapısı hakkında zengin bilgiler sunarlar. Bölgenin idari yapısı, yerleşim yerlerinin isimleri, şahısların isim ve lakap bilgileri, erkek nüfusun sayısı ve askerlik durumu, vergi mükellefleri, doğum ve ölüm tarihleri, nüfus hareketleri gibi birçok hususiyet söz konusu defterler sayesinde öğrenilebilmektedir.

Bu bilgilerin yer aldığı 1003 numaralı Fatsa ve ona tâbi Serkeş, Keşderesi ve Meydan kazalarının nüfus defteri de 1834 yılı kayıtlarından başlamak üzere işlem görmeye devam ettiği 1845 yılına kadarki istatistikleri içerir. Bu defterdeki Müslüman, gayrimüslim, göçebe ve misafir nüfus ile ilgili kayıtların transkripsiyonu yapılmıştır. Daha iyi yorumlanıp anlaşılması için de muhteviyat, tablo ve grafiklere dökülmüştür. Bunun sonucunda belirtilen tarihlerde Fatsa Kazası'nın nüfus ve sosyal yapısı hakkında daha sağlıklı bir değerlendirme yapma imkânı doğmuştur.

**Anahtar Kelimeler:** *Fatsa, Demografi, Nüfus, Nüfus Sayımı, Nüfus Defteri*

**ABSTRACT****TRANSCRIPTION AND EVALUATION OF POPULATION BOOK  
NUMBER 1003 OF FATSA DISTRICT****ARZU, Yakup**

Master Thesis, Main Department of History

Advisor: PhD. M. Emre KILIÇASLAN

March 2018

Page: 328

The first population census regarded as modern was realized in 1830-1831 in the Ottoman Empire. The population books that emerged as a product of this population census have a great importance in history researches. These books provide rich information on the demographic, economic and sociological structure of the period in question. Many specialties such as administrative structure of the region, names of settlements, name and surname information of the persons, number of male population and military status, taxpayers, birth and death dates and population movements can be learned by means of these books.

Fatsa population book numbered 1003 where this information is included and the books of Serkeş, Keşderesi and Meydan districts linked to it consist registry statistics starting from 1834 until 1845. The records about Muslim, non-Muslim, migrant and guest population in this book have been transcribed. The content is shown in tables and graphics for better interpretation and understanding. As a result, a healthier evaluation was made possible about the population and social structure of the Fatsa district on the dates specified.

**Key Words:** *Fatsa, Demography, Population, Population Sensus, Population Registry.*

## ÖNSÖZ

Tarihte yerini almış milletlerin ve devletlerin insanî kaynaklarının ve malî imkânlarının tespiti her devir için büyük önem arz etmiştir. Bu bağlamda, Osmanlı Devleti de kuruluş devrinden itibaren tebaasının ekonomik durumunu görmek ve askerliğe elverişli kişi sayısını belirlemek için çeşitli dönemlerde nüfus ve mal tespiti yapmıştır. Bu maksatla gerçekleşen sayımlar, hazırlanış gayelerine ve yapıldığı dönemlere göre farklılık göstermektedir. Osmanlı'nın kuruluş devrinde ilk zamanlar, tımar sistemiyle bağlantılı olarak ülkedeki vergi potansiyelini görmek üzere tahrirler yapılmış ve bunun sonucunda defterler düzenlenmiştir. Ancak tımar sisteminin önemini kaybetmeye başlaması ile birlikte avarız sayımları yapılmaya başlanmıştır. 19. asra gelindiğinde ise yeni gelişmelerle birlikte 1830-1831 senelerinde Anadolu ve Rumeli'de toprak sayımı amacını gütmeyen modern olarak nitelendirilebilecek ilk nüfus sayımı gerçekleştirilmiştir. Bu sayımda ana mevzu asker alımı olduğu için sadece erkek nüfus sayılmıştır.

Bu nüfus sayımlarından birisi de 1834-1835'te tamamlandığı anlaşılan, ancak bitiş tarihi bölgelere göre farklılık gösteren Canik Sancağı'na bağlı Fatsa Kazası'nda yapılan sayımdır. Kazanın nüfus yapısı ile ilgili herhangi bir araştırmanın yapılmamış olması, bizde bu konunun seçimi ve araştırılması fikrini ortaya çıkarmıştır. Bu çalışma, bazı yönleriyle eski tahrir geleneğinin devamı, bazı yönleriyle de tahrir geleneğinin dışına çıkmasıyla bilinen 1834 nüfus sayımı verilerinin, Fatsa Kazası'nın içinde daha dar bir alanı içine alarak, bu dar alandaki nüfusun yapısını ve karakterini incelemeyi hedef almıştır. Bu çalışmanın, bölge nüfusuna dair bundan sonra yapılacak olan yeni çalışmalara birçok açıdan kaynaklık edeceği umulmaktadır.

Bu çalışmanın kaynağı, Canik Sancağı'na bağlı Fatsa Kazası'nda 1834 ve 1844/1845 yılları arasında gerçekleştirilen nüfus sayımlarının sonucunu içeren Başbakanlık Osmanlı Arşivi'nde NFS. d. 1003 numara ile kayıtlı olan nüfus defteridir. Defterde, Fatsa ve ona tâbi Serkeş, Keşderesi ve Meydan kazalarına ait Müslim, göçebe, misafir ve gayrimüslim nüfus bilgileri mevcuttur.

İki bölüm halinde hazırlanan çalışmamızın giriş bölümünde Osmanlı tahrirleri ve nüfus sayımlarından bahsedilerek nüfusun önemi ortaya konuldu. Ardından incelediğimiz defterin terminolojisi hakkında genel bir bilgi verildi. Birinci bölümde Fatsa Kazası'nın tarihi, coğrafyası ve Osmanlı dönemindeki idari taksimatı ele alındı. İkinci bölümde ise araştırmamıza konu olan defter ışığında Fatsa, Keşderesi, Serkeş ve Meydan kazalarının nüfus yapıları incelendi. Bu verilerin daha kolay anlaşılabilmesi amacıyla birçok tablo ve şekiller kullanıldı. Kaza genelinde köylerde yaşayan şahısların isimleri, yaşları, lakapları, doğum ve vefatları, askere alınanlar, herhangi bir nedenden dolayı buldukları yerleşim yerinden ayrılanlar ve kazaya gelenler gibi birçok hususiyet, söz konusu çalışmada incelendi. Çalışmamızın sonuç bölümünde defterin genel bir değerlendirilmesi yapıldı. Son bölümde ise incelenen defterin transkripsiyonu verildi.

Transkripsiyonu yapılan defterde karşılaştığımız başlıca zorluklar; defterin zamanla tahrip olması sonucu bazı yazıların silinmiş olması, kayıt işlemini gerçekleştiren farklı kâtiplerden dolayı yazım farklılıklarının ortaya çıkması, bazı hane sayılarının ve şahıs isimlerinin atlanılması ya da eksik hane yazılması, isim ve lakapların okunmasında yaşanan bazı güçlükler gibi sebepler sıralanabilir.

Nüfus defterinde kâtip hatasından dolayı ise birçok yerde hane, sıra numaraları ve kişilerin yaşları deftere geçirilirken unutulmuştur. Bu durumda biz de bölgeye ait diğer nüfus defterlerinden kişilerin yaşlarını, hane ve sıra numaralarını tespitte çalıştık. Bunu yaparken de referans göstermek suretiyle hangi bilgiyi nereden aldığımızı belirttik.

Tez hazırlama aşamasında danışman hocamın bir süreliğine yurt dışına çıkması üzerine danışman değişikliği yapıldı. Tez çalışmasını sonlandırma sürecinde Dr. Öğr. Üyesi M. Emre Kılıçaslan tezimin danışmanlığını üstlenmiştir. Çalışmamın her safhasında gerekli tavsiye ve yardımlarını hiçbir zaman benden esirgemeyen eski danışman hocam Dr. Öğr. Üyesi Süleyman Uygun'a teşekkürü bir borç bilirim. Bu aşamada eski danışman hocamızın yurt dışı görevi sebebiyle yüksek bir olgunluk göstererek danışmanlığımı üzerine alan, tez danışmanım olan Dr. Öğr. Üyesi M. Emre Kılıçaslan'a, tezimi okuyan ve yapmış olduğu tespitlerle beni aydınlatan ve bana yol gösteren kıymetli hocam Prof. Dr. İlhan Ekinci'ye müteşekkirim. Tezimi okuyarak ve beraber çeşitli fikir alışverişinde bulunduğum

arkadaşlarım Yunus Eren Kaya, Yasin Odabaşı ve Muhammet Ali Özkan'a, kaynak temini konusunda büyük yardımını gördüğüm ve tezimi titiz bir şekilde tashih eden Osman Doğan'a, okuyamadığım bazı Osmanlıca isimlerde benden yardımını esirgemeyen Selman Soydemir'e, yerleşim yerlerinin yeni ve eski isimlerini karşılaştırma ve muhtelif kaynaklara ulaşmama yardımcı olan Cevat Erbil'e, Fatsa ile alakalı arşiv belgelerini benimle paylaşan ve cevap bulamadığım birçok soruyu yanıtlayan Prof. Dr. Rıza Karagöz'e ne kadar teşekkür etsem azdır. Ayrıca lisans ve yüksek lisans öğrenimim sırasında her zaman beni destekleyen ve bu yolda ilerlememe yardımcı olan babam Ali Arzu, annem Hamide Arzu, eşim Kübra Arzu'ya ve bütün aile efradıma minnettarlığımı bildiririm.

Çalışmamızın özelde Fatsa, genelde yöre ve daha umumi olarak Osmanlı tarihine katkı olması ümidiyle...

**Yakup ARZU**  
**İstanbul 2018**



## İÇİNDEKİLER

<b>ÖZET</b> .....	<b>i</b>
<b>ABSTRACT</b> .....	<b>ii</b>
<b>ÖNSÖZ</b> .....	<b>iii</b>
<b>İÇİNDEKİLER</b> .....	<b>vi</b>
<b>TABLOLAR LİSTESİ</b> .....	<b>vii</b>
<b>GRAFİKLER LİSTESİ</b> .....	<b>ix</b>
<b>KISALTMALAR VE SİMGELER</b> .....	<b>x</b>
<b>GİRİŞ</b> .....	<b>1</b>
1. Osmanlı Tahrirleri ve Nüfus.....	5
1.1. 19. Yüzyıl Öncesinde Osmanlı Tahrirleri.....	5
1.2. 19. Yüzyıl ve Sonrasında Osmanlı Nüfus Sayımları.....	8
2. 1003 Numaralı Fatsa Nüfus Defteri'nin Tanıtımı ve Terminolojisi.....	12
<b>BİRİNCİ BÖLÜM</b>	
<b>FATSA'NIN COĞRAFİ YAPISI, TARİHİ, İDARİ TAKSİMATI</b>	
1.1. Fatsa'nın Coğrafi Yapısı.....	16
1.2. Fatsa'nın Tarihi.....	17
1.3. Fatsa'nın İdari Taksimatı.....	20
<b>İKİNCİ BÖLÜM</b>	
<b>FATSA KAZASI'NIN NÜFUS YAPISI</b>	
2.1. 1003 Numaralı Deftere Göre Fatsa Kazası Nüfusu ve Özellikleri.....	29
2.2. Nüfusun Fatsa ve Tâbi Kazaları Arasında Dağılışı.....	29
2.3. Göçebe, Misafir ve Gayrimüslim Nüfus.....	36
2.4. Hanedeki Erkek Nüfusun Akrabalık Bağına Göre Dağılışı.....	39
2.5. Nüfusun Yaşlara Göre Dağılımı.....	42
2.6. Şahıs İsimleri ve Lakapları.....	54
2.6.1. İsimler.....	54
2.6.2. Lakaplar.....	59
2.7. Nüfus Hareketleri.....	71
2.7.1. Doğumlar ve Ölümler.....	71
2.7.2. Askere Alınanlar.....	76
2.7.3. Yer Değişiklikleri.....	77
<b>DEĞERLENDİRME VE SONUÇ</b> .....	<b>78</b>
<b>KAYNAKÇA</b> .....	<b>84</b>
<b>1003 NUMARALI NÜFUS DEFTERİ TRANSKRİPSİYONU</b> .....	<b>89</b>
<b>ÖZGEÇMİŞ</b> .....	<b>328</b>

## TABLolar LİSTESİ

<b>Tablo 1:</b> Fatsa Kazası'nın İdari Gelişimi (1455-1920).....	21
<b>Tablo 2:</b> 15. ve 16. Yüzyıllarda Satılmış Kazası'nda Müslüman ve Gayrimüslim Nüfus.....	22
<b>Tablo 3:</b> 1576 ve 1642 Senelerinde Canik Sancağı, Satılmış Kazası'nda Köy ve Hane Sayıları.....	23
<b>Tablo 4:</b> Satılmış-ı Mezid Bey Kazâsı/Nâhiyesi'nin 1455-1576 Yılları Arasındaki Hane Sayıları.....	24
<b>Tablo 5:</b> 1642 Yılında Fatsa Kazası'nın İdari Taksimatı.....	26
<b>Tablo 6:</b> 1003 Numaralı Defterde Fatsa ve Tâbi Kazalarında Tespit Edilen Köylerin Günümüzdeki Yeni Adları.....	27
<b>Tablo 7:</b> Fatsa ve Tâbi Kazalarında Toplam Hane ve Müslüman Erkek Nüfus....	30
<b>Tablo 8:</b> 1834'de Fatsa Kazası'nın Köylerinde Hane Sayıları ve Müslüman Erkek Nüfusun Dağılımı.....	31
<b>Tablo 9:</b> 1834'de Keşderesi Kazası'nın Köylerinde Hane Sayıları ve Müslüman Erkek Nüfusun Dağılımı.....	32
<b>Tablo 10:</b> 1834'de Serkeş Kazası'nın Köylerinde Hane Sayıları ve Müslüman Erkek Nüfusun Dağılımı.....	33
<b>Tablo 11:</b> 1834'de Meydan Kazası'nın Köylerinde Hane Sayıları ve Müslüman Erkek Nüfusun Dağılımı.....	34
<b>Tablo 12:</b> Fatsa ve Tâbi Kazalarında Nüfusu 100'ün Üzerinde Olan Köyler.....	35
<b>Tablo 13:</b> Fatsa Kazası'nda Göçebe, Misafir ve Gayrimüslim Erkek Nüfusun Dağılışı.....	37
<b>Tablo 14:</b> Hanelerde Yaşayan Erkek Nüfusun Akrabalık Bağına Göre Dağılımı.....	40
<b>Tablo 15:</b> Yerleşik Erkek Nüfusun Yaşlarının Üçlü Kategoriye Göre Dağılımı.....	44
<b>Tablo 16:</b> Göçebe, Misafir ve Gayrimüslim Erkek Nüfusun Yaşlarının Üçlü Kategoriye Göre Dağılımı.....	47
<b>Tablo 17:</b> Yerleşik Müslim Erkek Nüfusun Yaşlarının Onarlı Yaş Gruplarına Göre Dağılımı.....	50
<b>Tablo 18:</b> Göçebe, Misafir ve Gayrimüslim Erkek Nüfusun Yaşlarının Onarlı Yaş Gruplarına Göre Dağılımı.....	53

<b>Tablo 19:</b> Fatsa ve Tâbi Kazalarında Müslümanların Bir Defa Kullandığı İsimler.....	55
<b>Tablo 20:</b> Fatsa ve Tâbi Kazalarında Müslümanların Kullandığı Diğer İsimler...56	
<b>Tablo 21:</b> Fatsa ve Tâbi Kazalarında Müslümanların En Çok Kullandığı İsimler.....	57
<b>Tablo 22:</b> Gayrimüslim Erkek Nüfusta Bir defa Kullanılan İsimler.....	58
<b>Tablo 23:</b> Gayrimüslim Erkek Nüfusta Birden Fazla Kullanılan İsimler.....	59
<b>Tablo 24:</b> Fatsa, Keşderesi, Serkeş ve Meydan Kazalarında Kullanılan Lakaplar/Aile İsimleri.....	62
<b>Tablo 25:</b> 1834-1845 Yılları Arasında Fatsa ve Tâbi Kazalarında Meydana Gelen Doğumlar-Ölümler ve Değişen Toplam Nüfus.....	73
<b>Tablo 26:</b> Fatsa Kazası'nda Göçebe, Misafir ve Gayrimüslim Nüfusta Meydana Gelen Doğumlar-Ölümler ve Değişen Toplam Nüfus.....	75
<b>Tablo 27:</b> Fatsa Kazası'nda Yer Değişikliği.....	77

**GRAFİKLER LİSTESİ**

<b>Grafik 1:</b> Fatsa ve Tâbi Kazalarında Müslüman Erkek Nüfus Miktarı (Müceddeden Zuhur Eden Nüfus Dâhil).....	30
<b>Grafik 2:</b> Hanelerde Yaşayan Erkek Nüfusun Akrabalık Bağına Göre Dağılımı.....	42
<b>Grafik 3:</b> Yerleşik Müslim Erkek Nüfusun Yaşlarının Üçlü Kategoriyeye Göre Dağılımı.....	46
<b>Grafik 4:</b> Yerleşik Müslim Erkek Nüfusun Yaşlarının Onarlı Yaş Gruplarına Göre Dağılımı.....	52
<b>Grafik 5:</b> Göçebe, Misafir ve Gayrimüslim Erkek Nüfusun Yaşlarının Onarlı Yaş Gruplarına Göre Dağılımı.....	54

**KISALTMALAR VE SİMGELER**

<b>B</b>	: Receb
<b>Bkz.</b>	: Bakınız
<b>BMM</b>	: Büyük Millet Meclisi
<b>BOA</b>	: Başbakanlık Osmanlı Arşivi
<b>C</b>	: Cemaziye'l-ahir
<b>C.</b>	: Cilt
<b>Ca</b>	: Cemaziye'l-evvel
<b>Çev.</b>	: Çeviren
<b>H.</b>	: Hicrî
<b>Haz.</b>	: Hazırlayan
<b>DİA</b>	: Diyanet İslam Ansiklopedisi
<b>L</b>	: Şevval
<b>M</b>	: Muharrem
<b>M.</b>	: Miladî
<b>MÖ</b>	: Milattan Önce
<b>MS</b>	: Milattan Sonra
<b>N</b>	: Ramazan
<b>NFS. d.</b>	: Nüfus Defteri
<b>R</b>	: Rebiü'l-ahir
<b>Ra</b>	: Rebiü'l-evvel
<b>S</b>	: Safer
<b>s.</b>	: Sayfa
<b>Ş</b>	: Şaban
<b>T.C.</b>	: Türkiye Cumhuriyeti
<b>TTK</b>	: Türk Tarih Kurumu
<b>TÜİK</b>	: Türkiye İstatistik Kurumu
<b>ÜNDER</b>	: Ünyeliler Derneği
<b>vd.</b>	: Ve Diğerleri
<b>yy.</b>	: Yüzyıl
<b>Z</b>	: Zilhicce
<b>Za</b>	: Zilkâde

## GİRİŞ

Arapça nefis kelimesinin çoğulu olan nüfus; “nefis, ruh, can, hayat” manasına gelir ve daha çok bir coğrafyada yaşayan insanları ifade eder.<sup>1</sup> Sosyal yapının temel unsuru olan nüfus, toplumun mevcut niceliğini ifade etmekle birlikte, o toplumun iktisadî, ictimai ve kültürel birçok yönünü de açıklığa kavuşturur. Nüfus miktarı ve onun çeşitli hususiyetlerinin bilinmesi bugünü anlamaya yardım edeceği gibi gelecekle ilgili planlamalar yapmayı da kolaylaştırır.<sup>2</sup>

Nüfus, devletleri devlet yapan ve onu diğer devletler üzerinde hâkim kılan en mühim unsurlardan biri olup, iç siyasette çalışma gücünü, üretim potansiyelini gerçekleştirirken, dış siyasette ise gerek askerî gücü gerekse insan sayısı ile diğer devletler üzerinde üstünlük kurmada önemli bir vasıtaadır. Dolayısıyla bunun bilincinde olan hemen her devlet, geleceğini kontrol altında tutmak ve milletlerarası siyasette rol almak için çeşitli usullerle nüfusunu tespit etme gereğine ihtiyaç duymuştur. Bu amaçla, Osmanlı Devleti de kuruluş devrinden itibaren tebaanın durumunu görmek, devletin malî ve askerî ihtiyaçlarını karşılamak, buradan yola çıkarak halkın ekonomik düzeyini ve askerliğe elverişli kişi miktarını belirlemek için çeşitli dönemlerde nüfus ve mal sayımları yapmıştır.<sup>3</sup> Zira arşivlerde bulunan tahrir, cizye, icmal, avarız, temettuat ve nüfus defter serileri bunun kayda geçmiş şahitleridir. Bu defterlerden tahmini nüfus hakkında bilgi edinilebilir.

---

<sup>1</sup> Nebi Bozkurt, “Nüfus”, *Diyanet İslam Ansiklopedisi*, C. XXXIII, İstanbul 2007, s. 293.

<sup>2</sup> Cevdet Yılmaz, “Ordu İlinin Nüfus Özellikleri”, *Orta Karadeniz Kültürü*, Siyasal Kitabevi, Ankara 2005, s. 253.

<sup>3</sup> Mehmet Güneş, “Osmanlı Dönemi Nüfus Sayımları ve Bu Sayımları İçeren Kayıtların Tahlili”, *Akademik Bakış*, C. VIII, S. XV, 2014, s. 2.

Asırlardan beri pek çok toplum nüfus konusuna ilgi duyarken, bu ilgiye paralel olarak, kimi zaman nüfusun lehine, kimi zaman da aleyhine görüşler ortaya atılmıştır. Bu bağlamda nüfusun kontrolüyle ilgili dünyada ilk metinler, MÖ 4000 yıllarında hazırlanan Mısır'daki yedi papirüste bulunmaktadır. Bu yazılarda, hamileliği önleme ve düşük yapmakla ilgili önemli bilgiler vardır.<sup>4</sup> Eski Yunan'da savaşların yol açtığı insan kayıplarını dengelemek için evlenme zorunlu hale getirilmiş ve çok çocuklu babalara çeşitli imkânlar ve kolaylıklar sağlanmıştır. Eflatun ve Aristo gibi düşünürler, devletin askerî bakımdan güçlü sayılabilmesi için yoğun nüfusu gerekli görmüşlerdir. Romalılar ise askerî alandaki önemini düşünerek kalabalık bir nüfustan yana olmuşlardır. Cicero, tek evliliği savunarak, aile başına çocuk sayısını artırmanın teşvik edilmesini dile getirmiştir. İbn-i Haldun ise nüfus yoğunluğunun iş bölümüne imkân sağlayacağından gelir düzeyinin artacağını, siyasi ve askeri açıdan da faydalı olduğunu belirtmiştir. Bununla beraber *Klasik Okul Mensubu* olarak adlandırılan Thomas Rober Malthus, Adam Smith, David Ricardo ve John Stuart Mill, nüfus artışıyla gıda artışı arasındaki dengesizlik zamanla gıda yetersizliği gibi birtakım zararlı sonuçlar ortaya çıkaracağından, çözüm olarak doğumlara sınırlama getirilmesinin gerektiğini savunmuştur.<sup>5</sup>

Osmanlılarda nüfus, sadece gaza faaliyetlerini yapacak savaşçı anlamına gelmiyordu. Ömer Lütfi Barkan bu hususta, Osmanlı'nın Rumeli'ye geçmesiyle birlikte "Kolonizatör Türk Dervişleri" olarak nitelendirdiği grubun etrafında ortaya çıkan yeni yerleşim yerlerinin oluşturulup, bakir toprakların şenlendirilmesinin, nüfus aktarımıyla gerçekleştiğini belirtiyordu. Öyle ki sürgün ve gönüllülük esasıyla gerçekleşen bu nüfus hareketi, Osmanlılar tarafından iskân ve imar faaliyetlerinin ön koşulu olarak görülüyor, böylece bu yeni bir yerleşim yeri inşa ve imar faaliyetleriyle devlete yeni vergi geliri imkânları sunuluyordu.<sup>6</sup>

Osmanlı'nın kuruluş devrinde belirli aşamalarla devletin önemli kısımlarında asker ve vergi alma amacıyla uyguladığı tahrirler, nüfus çalışmalarının ilk adımını oluşturmuştur. Nüfus sayımları, 1831 senesinden

<sup>4</sup> Hüseyin Saraç, *Yüzyılın Ufkunda İslam Dünyası*, Rağbet Yayınları, İstanbul 2002, s. 38.

<sup>5</sup> İbrahim Serbestoğlu, *Canik Sancağı (1863-1865)*, Mengüceli Yayınları, Malatya 2015, s. 141-144.

<sup>6</sup> Serbestoğlu, 2015, s. 144; İskân politikaları için bkz. Ömer Lütfi Barkan, "İstila Devirlerinin Kolonizatör Türk Dervişleri ve Zaviyeler", *Vakıflar Dergisi*, S. II, Ankara 1942, s. 279-304; Ayrıca fetih politikaları için Halil İnalcık, "Osmanlı Fetih Yöntemleri", *Osmanlılar, Fütuhat, İmparatorluk, Avrupa İle İlişkiler*, Timaş Yayınları, İstanbul 2010, s. 67-93.

itibaren oluşturulan özel kayıt sistemi, Ceride-i Nüfus Nezareti'nin kurulması ve taşrada bu nezarete bağlı birimlerle yeni bir safhaya gelmiştir.<sup>7</sup>

Anadolu ve Rumeli'de toprak sayımı amacını gütmeyen modern olarak nitelendirilebilecek ilk nüfus sayımı 1831 senesinde gerçekleşmiştir.<sup>8</sup> Bu sayım, günümüzdeki sayımlar gibi kısa bir sürede bitirilememiş, savaş, hastalık, göç gibi çeşitli vesilelerle kesintiye uğramış, daha sonra yapılan yoklama sayımlarıyla birlikte takriben 1847 senesinde tamamlanabilmiştir.

Osmanlı Devleti'nde gerçekleşen 1831 nüfus sayımından sonra sırasıyla 1844, 1866, 1881/82, 1895 senelerinde çeşitli sayımlar yapılmıştır. Osmanlı Devleti'nin son nüfus sayımı 1905-1906 tarihli'dir.<sup>9</sup> Ancak 1906 sayımı hariç diğerlerinde kadın nüfusu sayılmamıştır. 1906 sayımı Osmanlı devrinde, erkek ve kadın nüfusun birlikte sayıldığı gerçek manada ilk modern nüfus sayımıdır. 1882, 1895 ve 1906 yıllarındaki bu sayımlara ait nüfus defterleri, Devlet Arşivleri Genel Müdürlüğü'nde olmayıp İçişleri Bakanlığı Nüfus ve Vatandaşlık İşleri Genel Müdürlüğü Arşivi'ndedir.

Nüfus sayımları birçok ülkede 5 veya 10 yıllık periyotlarla yapılmaktadır. Türkiye'de ise 2007'den beri adrese dayalı nüfus sayımı yapıldığı için istediğimiz zaman istediğimiz yerleşmenin nüfusunu TÜİK'in internet sitesinden öğrenebilmekteyiz.<sup>10</sup>

Başbakanlık Osmanlı Arşivi'nde Fatsa Kazası'na ait 10 adet nüfus defteri bulunmaktadır. Bunlar; NFS. d. 977, 979, 982, 1003, 1004, 1005, 1006, 1033, 1175 ve 2048 numaralı defterlerdir.

Bu defter serilerinden 977 numaralı defter Trabzon Eyaleti, Canik Sancağı, Ünye'ye tâbi Cevizderesi, Çöreği, Fenaris, İfraz ile Fatsa'ya tâbi Fatsa İskelesi, Serkeş, Keşderesi ve Meydan kazaları Müslim nüfus defteridir ve 1834 yılına

<sup>7</sup> Adnan Çimen, "Sayım, Kayıt Düzeni ve Teşkilatlanma Açısından Osmanlı'da Nüfus Hizmetleri" *Gazi Üniversitesi İktisadi ve İdari Bilimler Fakültesi Dergisi*, C. XIV, S. 3, 2012, s. 205-206.

<sup>8</sup> Enver Ziya Karal, *Osmanlı İmparatorluğu'nda İlk Nüfus Sayımı 1831*, Başbakanlık Devlet İstatistik Enstitüsü, Ankara 1997, s. 10.

<sup>9</sup> Nüfus sayımlarının tam tarihleri ile ilgili birçok araştırmacı farklı tarihler vermektedir. Bu hususta bazı araştırmacılar sayımın başladığı tarihi, bazıları sayımın bittiği, bazıları da sonuçların açıklandığı tarihleri esas almışlardır. Bu hususta Kemal Karpat'ın 1905 tarihli verdiği sayımı, Cem Behar 1907 verirken, Osmanlı Arşiv Daire Başkanlığı ise 1906 olarak vermektedir. Bkz. Kemal H. Karpat, *Osmanlı Nüfusu (1830-1914) Sosyal ve Demografik Özellikleri*, Çev. Bahar Tırnakçı, Tarih Vakfı Yurt Yayınları, İstanbul 2003; Cem Behar, *Osmanlı İmparatorluğu'nun ve Türkiye'nin Nüfusu 1500-1927*, Başbakanlık Devlet İstatistik Enstitüsü, Ankara 1996.

<sup>10</sup> Bkz. <http://www.tuik.gov.tr/Start.do>, Erişim Tarihi (27.12.2017)



aittir. 979 numaralı defter; Trabzon Eyaleti, Canik Sancağı, Bafra, Alaçam, Samsun, Erım, Ayvacık, Ökse, Akçay, Terme, Ünye, Çöreğı, Cevizderesi, Fatsa, Serkeş ve Keşderesi kazalarında sakin Ekrad, Laz, Sivaslı, Kemahlı göçebeler, Kazak, Kabartay, Ahıshalı muhacirler ile misafir ve reayaya ait yabancı nüfus defteridir ve 1834 yılına aittir. Bu defterin 70-83 sayfaları arasındaki kayıtlar Fatsa ve tâbi kazalarına aittir. 982 numaralı defter; Trabzon Eyaleti, Canik Sancağı, Ünye, İfraz ve Fatsa Kazası gayrimüslim nüfus defteri olup, bu defter de 1834 yılına aittir. 1004 numaralı defter; Trabzon Eyaleti, Canik Sancağı, Fatsa Kazası Müslim nüfus defteri olup 1835-1844 yılları arasında geçen 9 yıllık süreçte 977 numaralı defter üzerinde yapılan yoklamalar neticesinde ölüm ve kazadan dışarıya göç gibi verilerin düşülmesi, doğum ve kazaya yeni gelenlerin eklenmesi işlemlerinin temize çekilip yeni bir defter tutulması şeklinde oluşmuştur. 1005 numaralı defter; Trabzon Eyaleti, Canik Sancağı, Fatsa Kazası göçebe ve misafir nüfusun kaydedildiğı defterdir, 1844 yılına aittir. 1006 numaralı defter; Trabzon Eyaleti, Canik Sancağı, Fatsa ile tevâbii kazalarından Keşderesi, Serkeş ve Meydan kazalarında müceddeden zuhur eden fazla nüfusun defteri olup 1844 tarihli dir. 1033 numaralı defter; Trabzon Eyaleti, Canik Sancağı kazalarına ait icmal yoklama defteridir. 1175 numaralı defter; Trabzon Eyaleti, Canik Sancağı, Ünye, İfraz, Fatsa kazaları reaya nüfus defteridir. 2048 numaralı defter ise Ankara, Trabzon vilayeti, Kayseri, Canik Sancağı, Kayseri, Karahisar-ı Develi, İfraz, Fatsa İskelesi, Serkeş, Keşderesi, Meydan, Ayvacık kazası karışık nüfus defteridir.

İncelediğimiz defterler sadece nüfusla alakalı bilgiler vermemektedir. İnceleme konusu olan dönemde, bu defterler sayesinde kazanın idari yapısının nasıl şekillendiğı ve süreç zarfında ne gibi değışikliklerin olduğı da tespit edilebilmektedir.

Bu defter serilerinden (H. 1261) 1844 tarihli olup 1835 ile 1844 seneleri arasındaki nüfus verilerini yansıtan NFS. d. 1003 numaralı defter çalışmamızın ana konusunu oluşturmaktadır. Zira bu defter, Fatsa ve ona tâbi Serkeş, Keşderesi ve Meydan kazalarına ait Müslim, gayrimüslim, göçebe ve misafir nüfus bilgilerini tek elde toplamış olup, yazı tarzı olarak da diğer defterlere nazaran daha temiz ve düzenlidir.

Bu çalışma ile 19. yüzyılda Osmanlı coğrafyasının önemli yerleşim merkezlerinden olan Fatsa Kazası'nın; Serkeş, Keşderesi ve Meydan'dan oluşan tâbi kazalarıyla birlikte nüfus hareketliliği incelenmeye çalışılmıştır. Bu bağlamda Fatsa Kazası'nın nüfus yapısı, arşiv kayıtlarında yer alan nüfus defterlerinden hareketle ortaya konularak yörenin sosyo-ekonomik ve kültürel yapısına ışık tutulmaya çalışılmıştır. Fatsalıların, 184 yıl öncesinde soy şecerelerine dair bilgi edinmelerini sağlayarak geçmişi ile bağ kurmasını ve Fatsa tarihi çalışmalarına katkı sağlamak bu çalışmanın amacını oluşturmaktadır.

## 1. OSMANLI TAHRİRLERİ VE NÜFUS

### 1.1. 19. Yüzyıl Öncesinde Osmanlı Tahrirleri

Lügatte “yazma, kaydetme, deftere geçirme” manasına gelen “*tahrîr*” kelimesi terim olarak, Osmanlı mâli teşkilâtında vergilendirilen nüfusun tespiti için değişik devirlerde farklı şehirlerde gerçekleştirilen sayımları ve bu sayımların kaydedildiği defterleri ifade eder.<sup>11</sup> Bugün arşivlerde bulunan ve Osmanlı nüfus yapısıyla ilgili verileri yansıtan en erken tarihteki birinci derecede kaynaklar, 15-16. yüzyıllara ait vergi tespiti amaçlı yapılan sayımların sonuçlarını gösteren bu defterlerdir.<sup>12</sup> Osmanlı Devleti'ndeki tahrirler, eski İslam ve Türk-İslam devletlerinde veya daha evvel Çin, Roma veya İran'da yapılan benzer yazımların belli değişikliklere uğrayarak gelişmiş ve geniş memleketlere yayılarak tatbik edilmiş şekilleridir.<sup>13</sup>

Toprak kaydının sonunda düzenlenen Tapu Tahrir Defterleri'nde birçok mühim bilgi mevcuttur. Bu defterler sayesinde yazımı yapılan yerlerin nüfus, gelir ve gelişmişlik durumu, ticarî faaliyetleri, ekilip-biçilen arazinin durumu gibi hususlarda genel bilgiler elde etmek mümkündür.<sup>14</sup> Bu devirde tahrirlerin gayesi, tımarların dağılımı ve vergi mükelleflerinin tespitidir. Bunun içindir ki ancak vergi mükellefi olma yaşına gelmiş olan erkek nüfus bu defterlere kaydedilmiştir. Dolayısıyla erkek nüfusun tamamı bu defterde yer almamıştır. Şehirlerde genellikle meslekler yazılmış, kırsal sahalarda ise şahıslar tapuladıkları toprağa

<sup>11</sup> Mehmet Öz, “Tahrir”, *DİA*, C. XXXIX, İstanbul 2010, s. 425.

<sup>12</sup> Yunus Koç, “Nüfus-Osmanlı Dönemi”, *DİA*, C. XXXIII, İstanbul 2010, s. 295.

<sup>13</sup> Mehmet Ali Ünal, *Osmanlı Tarih Sözlüğü*, Paradigma Yayıncılık, İstanbul 2011, s. 659.

<sup>14</sup> Salih Kahraman-Fevzi Gür, *Amasya Nüfus Defteri 1840*, Amasya Belediyesi Kültür Yayınları, Ankara 2012, s. 4.

*çift*, *nim* (yarım), *çift* veya *bennak* (yarım çiftten az toprağı işleyenler) kaydedilmişlerdir. Bekârlar ise *mücerred* olarak adlandırılmışlardır. İmam, müezzin, hatip, pîr (ihtiyar), *amelmande* (iş göremeyecek durumda olanlar) muaf sınıfa sokulduklarından bunlar da işaretlenmiştir. Vergi mükellefi veya başka bir ifadeyle hane reisleriyle mücerredlerin sayısı bilinince nüfus hakkında bazı tahminlerde bulunabilir. Bu hususta mühim çalışmalar yapan Prof. Dr. Ömer Lütfi Barkan, hane nüfusunu ortalama beş kişi olarak kabul etmiş, bu rakam da birçok tarihçi tarafından benimsenmiştir.<sup>15</sup> Her ne olursa olsun 15. ve 16. yüzyıl tahrir defterleri takribi de olsa bir yerin nüfusu hakkında fikir edinilmesine yardımcı olacak niteliktedir.<sup>16</sup>

Osmanlı Devleti'nde, ihtiyaç duyulduğunda bütün vilayetleri içine alan veya sadece birkaç liva ve eyaleti ihtiva eden nüfus ve arazi tahrirleri yapılmıştır. Tahrirler, hususiyle padişah değişikliğinde, tahrire tâbi tutulan dirlik dağılımında veya gelir kaynaklarında meydana gelen mühim değişikliklerde yenilenirdi. Bunun yanında 30-40 senede bir tekrarlanması çoğunlukla uygulanan örnekti.<sup>17</sup>

Devletin kuruluş devrinden beri tutulan tahrir kayıtlarından ulaşılabilen en eski tahrir defteri, Sultan İkinci Murad (1421-1451) dönemine aittir. Bunu takiben Fatih Sultan Mehmed (1451-1481), Sultan İkinci Bayezid (1481-1512), Sultan İkinci Selim (1512-1520) ve Kanuni Sultan Süleyman (1520-1566) devirlerine ait defterler de mevcuttur. Bundan sonraki sayımlar geniş çaplı olmayıp sadece yeni fethedilen yerleri ya da önemli merkezleri ihtiva etmiştir.<sup>18</sup> Arşivde bulunan en eski tahrir ise H. 835 (M. 1431) tarihli, Umur b. Saruca Paşa'nın yapmış olduğu icmal tahrir defteridir. M. 1431 tarihli bu defter, Arnavutluk'a bağlı *Arnavid Sancağı Tahrir Defteri* olup, Halil İnalçık tarafından neşredilmiştir.<sup>19</sup>

Tahrir işi bir vilayetin bütün toprak tasarrufu, tımar sistemi ve vergi düzenini ilgilendirdiğinden devletin en mühim işleri arasındaydı. Osmanlı Devleti'nde bir bölgenin tahririne karar verildiği zaman tahrir işlemi yürütecek bir tahrir emini tayin edilirdi. Mübaşir, il yazıcısı, muharrir gibi isimlerle de

<sup>15</sup> Barkan'ın hane sayısını beş almasına dair bkz., Ömer Lütfi Barkan, "Tarihi Demografi Araştırmaları ve Osmanlı Tarihi", *Türkiyat Mecmuası*, C. X, 1953, s. 1-26.

<sup>16</sup> Mübahat Kütükoğlu, *Menteşe Sancağı 1830 (Nüfus ve Toplum Yapısı)*, TTK, Ankara 2010, s. 2.

<sup>17</sup> Numan Elibol, "Osmanlı İmparatorluğu'nda Nüfus Meselesi ve Demografi Araştırmaları", *Süleyman Demirel Üniversitesi İ.İ.B.F. Dergisi*, C. XII, 2007/2, s. 137.

<sup>18</sup> Ahmet Tabakoğlu, "Osmanlı İçtimai Yapısının Ana Hatları", *Osmanlı*, C. IV, Yeni Türkiye Yayınları, Ankara 1999, s. 20.

<sup>19</sup> Halil İnalçık, *Hicri 835 Tarihli Sûret-i Defter-i Sancak-i Arvanid*, TTK, Ankara 1954.

anılan eminin yanına bir de kâtip atanırdı. Tahrir eminine, tahririn yapılacağı bölgenin kâdısı ve hatta sancakbeyi ve beylerbeyi ile vilayetin ileri gelenleri de yardımcı olması için görevlendirirlerdi.<sup>20</sup> Tahrire, eyalet merkezlerinden başlanılarak köy, mezra gibi bağlı birimlerin tamamında tarım sahaları, yaylaklar, kışlaklar belirlenir ve hukukî statüleri tespit edilirdi. Her köyün kimin hası, kimin tımarı, kimin vakfı ve mülkü olduğu, o köylerde üretilen mahsullerin ve yetiştirilen hayvanların cins ve miktarlarını bu defterlerde görmek mümkündür.<sup>21</sup>

Tahrir heyeti tarafından ilk olarak eyalet merkezinden başlanan sayım işi daha sonra heyetin eyalete bağlı küçük yerleşim yerlerine gitmesiyle devam ederdi. Tahririn yapıldığı esnada tahrir heyeti bütün yetişkin erkekleri ve onların buluğ çağına erişen oğullarını şahsen görürdü. Vergilerin miktarı da bu esnada tespit edilirdi. Tahririn sonuçları bir deftere kaydedilirdi. Tahririn ilk aşaması böylece tamamlanırdı. Kayıtların tutulduğu defterler daha sonra başkent İstanbul'a gönderilerek sultana takdim edilirdi. Defterin kabul görmesinden sonra bir kopyası hazırlanarak, referans için merkezde saklanırdı. Mühürlenmiş defter (Mufassal defter) ise eyalete geri gönderilirdi. Onaylanmış defteri alan tahrir heyeti, bu defa da gelirleri dağıtmaya başlardı. Bu da, tahririn ikinci merhalesini teşkil etmektedir. Gelirlerin dağıtımını için başka bir defter (İcmal defteri) düzenlenirdi. Devletin askeri ve mali alanlarda bilgi kaynağı olan Tahrir defterleri *Defter-i Hakani Dairesi*'nde özenle korunurdu.<sup>22</sup>

Nüfus ve vergi defteri niteliğindeki bu defterler 17. yüzyılın başlarına kadar tutulmuşsa da bu tarihten 19. yüzyıla kadar geçen yaklaşık 200 yıllık zaman dilimi süresince tutulmamıştır.<sup>23</sup> Tahrirler, 17. yüzyıldan itibaren iç ve dış meseleler sebebiyle ihmal edilmiştir. 17. yüzyıldan itibaren devlet bürokrasisinin genişlemesi, iktisadi ve sosyal sahadaki gelişme ve değişmeler, tahrir geleneğinde kendisini göstermiştir. Böylece klasik tahrir geleneği terk edilip yerine yeni tahrir geleneği getirilmiştir. Yeni tahrir geleneğinde, klasik tahrir defterindeki her kaynak için ayrı ayrı defterler tutulmaya ve merkezde bunlara ait bürolar oluşturulmaya başlanmıştır. Nitekim 17. ve 18. yüzyıllara ait arşiv belgelerinin

<sup>20</sup> Ünal, 2011, s. 661-662.

<sup>21</sup> İsmet Miroğlu, *Kemah Sancağı ve Erzincan*, TTK, Ankara 1990, s. 9.

<sup>22</sup> Ömer Lütfi Barkan, "Türkiye'de İmparatorluk Devrinin Büyük Nüfus ve Arazi Tahrirleri ve Hakana Mahsus İstatistik Defterleri", *Osmanlı Devleti'nin Sosyal ve Ekonomik Tarihi Tetkikler-Makaleler I*, İstanbul 2000, s. 29.

<sup>23</sup> Suat Feyyaz Günaydın, *1831 Nüfus Sayımına Göre Ordu Merkez Kazası Nüfusu*, Ordu Üniversitesi Sosyal Bilimler Enstitüsü Yayınlanmamış Yüksek Lisans Tezi, Ordu 2011, s. 2-3.

büyük çoğunluğunu bu yeni tahrir defterleri (avarız ve cizye) oluşturmaktadır.<sup>24</sup> Her iki vergide tahrirlerden farklı olarak, sadece vergilere tâbi nüfusla ilgili bilgiler içermektedir. Din adamları, köleler, yoksullar, askeri personelin maiyyet mensupları gibi muaf gruplar defterlere kaydedilmemiştir.<sup>25</sup>

Tahrir defterleri, yazı türü itibarıyla da çeşitlilik göstermektedir. Bu defterler önceleri tevki' hattıyla yazılmıştır. Sultan İkinci Bayezid devrinden itibaren ise siyakat yazısı hâkim olmaya başlamıştır. Defterlerdeki bazı terim, ölçü ve tartı birimleri de yerine göre farklılıklar gözlenebilmektedir.<sup>26</sup>

### 1.2. 19. Yüzyıl ve Sonrasında Osmanlı Nüfus Sayımları

Osmanlı döneminde nüfus sayımları denilebilecek ilk çalışmalar, tahrir şeklinde kendini göstermektedir. Osmanlı Devleti'nin kuruluş devrinde düzenli olarak tutulan tapu tahrir kayıtları aynı zamanda tahririn yapıldığı bölgenin demografik yapısını yansıtmıştı. Dolayısıyla nüfus, ekonomik ve sosyal yapı, soy araştırmaları gibi alanlarda önemli malumatlar sunmaktaydı. Bu yönüyle nüfus sayımının ilk hali ya da ilkel hali olarak addedilebilir.

Klasik dönemdeki tahrir ve avarız sayımlarından sonra Osmanlı'da 19. yüzyılda ilk nüfus sayımı girişimi Sultan İkinci Mahmud devrinde vuku bulan Vaka-i Hayriye, yani Yeniçeri Ocağı'nın kaldırılmasından sonra Rusya ile savaşa girişilen yıllar arasında (1826-1828) gerçekleşmiştir. İlk olarak İstanbul'dan başlanılarak yapılan bu sayıma Osmanlı-Rus Harbi gölge düşürmüştü, sayım ülke genelinde yaygınlaşmamıştı. Bu girişimin ardından Anadolu ve Rumeli'de toprak sayımı amacını gütmeyen modern olarak nitelendirilebilecek ilk nüfus sayımı 1831 senesinde gerçekleşmiştir.<sup>27</sup>

Söz konusu yüzyılda yapılan nüfus sayımlarının temel sebebi, devletin idaresi altında yaşayan ahalinin nüfus miktarının bilinmesi amacına yönelik olmuştur. Bu ihtiyaç başta 1826 yılında "Vaka-i Hayriye" denilen bir hadise sonrası ortadan kaldırılan, Yeniçeri Ocağı'nın yerine yeni kurulan Asâkir-i Mansure-i Muhammediye isimli ordunun asker ihtiyacını karşılamak ve devletin

<sup>24</sup> İsmail Kıvrım, *Şebinkarahisar Kazası Nüfus Defteri (1251/1835)*, Giresun İl Özel İdaresi Yayınları, İstanbul 2015, s. 3.

<sup>25</sup> Sabri Bacacı vd., *Ünye Nüfus Defteri*, ÜNDER, İstanbul 2011, s. 5.

<sup>26</sup> Öz, 2010, s. 428.

<sup>27</sup> Karal, 1997, s. 10.

alabileceği vergi miktarı hakkında bilgi sahibi olmak istemesinden kaynaklanmaktaydı.<sup>28</sup> Bu hususta, Vakanüvis Lütü Efendi de Vaka-i Hayriyye'den sonra Osmanlı Devleti'nin çoğu usul ve kanunlarının değiştiğini idarenin esası olan tahrir-i nüfus meselesi önce İstanbul'da icra edilmiş ise de harbin başlaması bu sayımın ülke genelinde uygulanmasını engellediğini belirtiyordu.<sup>29</sup>

1831 nüfus sayımı için hususi bir meclis oluşturulmuş, “Mucip Sebepler Layihası” yayınlanarak sayıma neden ihtiyaç duyulduğu açıklanmıştır. Mesele hülasa edildikten sonra da sayım usul ve gereklerinin nasıl olacağı hususunda belirlemeler yapılmıştır.<sup>30</sup> Ancak Sultan İkinci Mahmud, sayımın eski usulle (*usul-i sabıka*) yapılması talimatını vermiştir. Sultanın sözünü ettiği eski usul, muhtemelen nüfusu yaş gruplarına ayırmayan ve askerlik hizmetine ya da vergi ödemeye uygun olanların belirlenmesinden ibaret olan bir sınıflandırmaydı.<sup>31</sup>

Sayım için memurlar vazifelendirilmiş ve Anadolu'ya Rumeli'ye hareketlerinden bir gün önce Babıali'ye çağrılarak harcırahları verilmiştir. Ketum davranmaları ve sayım esnasında herhangi bir problemin ortaya çıkmaması hususunda ikaz edilmişlerdir.<sup>32</sup>

Sayım sonuçlarının değerlendirilmesi için İstanbul'da Ceride Nezareti kurulmuş, Nazırlığa da 500 kuruş maaşla Mehmet Said Efendi getirilmiştir. Sancak merkezlerinde ise buna eşdeğer olarak nüfus işleriyle uğraşmak üzere Defter Nazırlıkları oluşturulmuştur. Böylece 1831 senesinden itibaren Osmanlı Devleti'nin bütün sancak merkezlerinde bu kurum çalışmaya başladı. Modern nüfus müdürlüklerinin gördükleri hizmetleri yerine getiren bu kurum bir defter

<sup>28</sup> Mutullah Sungur, “XIX. Yüzyılda Osmanlı Devleti'nde Nüfus ve Nüfus Sayımları”, *Osmanlı*, C. IV, Yeni Türkiye Yayınları, Ankara 1999, s. 559.

<sup>29</sup> Ahmet Lütü Efendi, *Vak'anüvis Ahmed Lütü Efendi Tarihi*, Haz. Ahmet Hezarfen, C. II-III, Yapı Kredi Yayınları, İstanbul 1999, s. 640.

<sup>30</sup> Karal, 1997, s. 12.

<sup>31</sup> Karpat, 2003, s. 64.

<sup>32</sup> Sayım memurları, uzun süren askerlik hizmetinden (1774-1829 yılları arasında çoğunluğunu Müslüman Türklerin oluşturduğu pek çok erkek, 20 yıl ya da daha fazla bir süre orduda hizmet etmek zorunda kalmıştı) bitkin düşmüş olan Müslümanların kuşkularını gidermek ve doğru bilgi vermeleri için cevaplayanlarda güven uyandırmak amacıyla kadılar ve ulema, yani saygın dini sınıfa mensup üyeler arasından atanmıştır. Yaklaşık 85 yüksek düzey memurun, hizmetlerine verilen çok sayıda kâtiplerle birlikte sahaya gönderilmiş olması, 1831 sayımına ne kadar önem verildiğini açık şekilde göstermektedir. Bkz. Karpat, 2003, s. 67.

nazırı başkanlığında, sahanın büyüklüğüne göre mukayyid ve kâtiplerden oluşmakta idi.<sup>33</sup>

Yapılan sayımlarda, öncelikli olarak din farkı göz önüne alınmış ve bütün bölgelerde halk, Müslüman ve Gayrimüslim olarak başlıca iki gruba ayrılmıştır.<sup>34</sup> Müslümanlar genelde “matlûba muvâfik-matlûba gayrı muvâfik” (askerlik hizmeti için uygun olanlar ve olmayanlar) şeklinde ikiye ayrılarak kaydedilmişlerdir. Memurların bir kısmı yaşa bağlı olarak şahısları bir yaşından on altı yaşına kadar olanlar, on altı yaşından kırk yaşına kadar olanlar, kırk yaşından yukarı olanlar diye üç kategoride gösterilmiştir. Anadolu'nun ve Rumeli'nin bazı kaza ve kasabalarında ise Müslüman nüfusta bıyık ve sakal esas alınmış; bıyıklı, kara ve sarı sakallı, ak ve kır sakallı diye bölümlerle gösterilmiştir. Gayrimüslimler ise genellikle cizyeye müstahak olanlar ve olmayanlar şeklinde sınıflandırılmış, cizye ödemekle sorumlu tutulanlar âlâ, evsad ve edna olarak üç bölüme ayrılmıştır. Cizyeden muaf olanlar da ihtiyar ve amelmande olarak kaydedilmişlerdir. Memurların, sayım işinde birbirinden farklı esaslara göre hareket etmeleri muhtemelen kendilerine verilen talimatnamede görevlerinin yalnızca ana hatlarının belirtilmiş ve teferruatta serbest bırakılmış olmalarından kaynaklanıyordu.<sup>35</sup> Bu sayımda, Anadolu ve Rumeli'de yaşayan erkek nüfus yaşına bakılmaksızın istisnasız sayılmıştır. Orduya asker vermeyen bölgeler sayımın dışında tutulmuştur.

Bu nüfus sayımına göre Osmanlı Devleti'nin 1831 yılındaki toplam erkek nüfusu 3.722.738'dir. Bir o kadar da kadın nüfus kabul edildiğinde 7,5 milyon rakamına ulaşılır. Ancak bu bile gerçek nüfusun çok altındadır. Bunun birkaç

<sup>33</sup> Musa Çadircı, “1831 Sayımına Göre Ankara Şehir Merkezi Üzerinde Bir Araştırma”, *Osmanlı Araştırmaları I*, İstanbul 1980, s. 111.

<sup>34</sup> Tefvik Çavdar, “Osmanlı Döneminde Nüfus Bilgileri”, *Osmanlı*, C. IV, Yeni Türkiye Yayınları, Ankara 1999, s. 554.

<sup>35</sup> Karal, 1997, s. 18; 1834 senesinde Ordu Kazası'na bağlı olan Bolaman'da nüfus sayımları, hemen yanı başında bulunan Fatsa Kazası'na göre oldukça farklı yapılmıştı. Bolaman'da, şahıslar fiziki özelliklerine göre uzun-kısa-orta boylu, kara-kır-ak-sarı sakallı gibi tanımlamalar ile gösterilmişken, o dönemde Canik'e bağlı olan Fatsa Kazası'nda yazım işini gerçekleştiren farklı katiplerden dolayı bu özellikler kazada belirtilmemişti. Fatsa Kazası nüfus defteri, kayıt tarzı olarak Ordu Kazası'na göre daha sade özelliğe sahiptir. Bu farklılığın nedeni olarak; memurların, sayım işinde birbirinden farklı esaslara göre hareket etmeleri muhtemelen kendilerine verilen talimatnamede görevlerinin yalnızca ana hatlarının belirtilmiş ve teferruatta serbest bırakılmış olmalarından kaynaklandığı söylenebilir. Ordu Kazası nüfus defterleri için bkz. Suat Feyyaz Günaydın, *1831 Nüfus Sayımına Göre Ordu Merkez Kazası Nüfusu*, Ordu Üniversitesi Sosyal Bilimler Enstitüsü Yayınlanmamış Yüksek Lisans Tezi, Ordu 2011; Mustafa Büyük, *1831 Nüfus Sayımına Göre Perşembe, Aybastı, Bolaman ve Çamaş Kazaları Nüfusu*, Ordu Üniversitesi Sosyal Bilimler Enstitüsü Yayınlanmamış Yüksek Lisans Tezi, Ordu 2011.

sebebi vardır. Öncelikle sayım için tanınan bir yıllık süre, sayım memurlarının tecrübesiz olduğu düşünülürse çok kısaydı. Ayrıca sayım yapılacak saha çok genişti. Muhtemelen ulaşım zorluğundan dolayı birçok köy ve kasabaya yeteri sayıda memur gönderilememişti. Bu durumda nüfusun mühim bir kısmı sayılamamıştı.<sup>36</sup>

Bir takım eksiklik ve aksaklıklara rağmen, ülke dâhilinde yaşayan Müslüman ve Gayrimüslim nüfusu ortaya çıkarması bakımından 1831 sayımı oldukça önemlidir. Bu sayım, Osmanlı Devleti'nin toprak yazımı vesilesi olmadan yapılan ilk nüfus sayımı olmasının yanında, sayım öncesi ve sonrası yapılan bir takım düzenlemeler ve çıkartılan nizamnameler, ülke dâhilinde merkezi bir nüfus kayıt sisteminin kurulmasını ve nüfus değişikliklerinin düzenli olarak takip edilmesini ve temellerini oluşturması bakımından da önemli görülmektedir.<sup>37</sup>

Umûmî nüfus tahririnin 1831 senesi ortalarında tamamlanması üzerine, bundan sonra yapılan tahrirler, nüfus yoklamaları şeklinde cereyan etmiştir. Bu yoklamaların, önce üç ayda bir yapılması düşünülmüş ise de, böyle bir ıslahatın bu kadar kısa aralıklarla tekrarlanmasının zorluğu karşısında, altı ayda bir tatbikine karar verilmiştir. Bu yoklamaların maksadı ise bir evvelki tahrirde kaleme alınan nüfusa kıyasen meydana gelen değişikliği tespitten ibarettir.<sup>38</sup>

Osmanlı Devleti'nde Tanzimat'tan sonra düzenli merkezi nüfus kayıt sisteminin kurulmasıyla birlikte diğer bir nüfus sayımı, Harbiye Nazırı Rıza Paşa'nın başkanlığında 1844 (H. 1260) senesinde yapılmıştır. Bu nüfus sayımı ile orduyu yeniden düzenlemek ve asker alma usulünü değiştirmek esas alınmıştır. Osmanlı hükümetinin bu önemli teşebbüsü halk arasında tereddütle karşılanmıştır. Nüfus miktarına göre, her eyalet, liva ve kazaya vergiler yükleneyeceği şayiası ortaya çıkmış; çoğu yerlerde nüfus adedi daha az miktarda gösterilmek istenmiştir. Gayrimüslim tebaada hükümete karşı mesul ruhani makamlar (patriklik, hahambaşılık gibi) gerçek rakamları söylememiş, yer yer gizlenmiştir. Osmanlı hükümeti, sayım esasında yapılan hataları dikkate alarak başlangıçta sayım sonuçlarını yayınlamak istememiştir. Ancak daha sonra kendisinden bilgi

<sup>36</sup> Karpaz, 2003, s. 70.

<sup>37</sup> Orhan Sakin, *Osmanlı'da Etnik Yapı*, Ekim Yayınları, İstanbul 2008, s. 174-175.

<sup>38</sup> Cihat Uslucan, *19. Yüzyılın İlk Yarısında Samsun Kazası'nın Nüfusu*, Ondokuz Mayıs Üniversitesi Sosyal Bilimler Enstitüsü Yayınlanmamış Yüksek Lisans Tezi, Samsun 2012, s. 6.



almak isteyen Fransız diplomat Ubcini'ye resmi mahiyette olmamak üzere bu sayım sonuçları verilmiş ve bazı müellifler de bu sonucu kullanmışlardır.<sup>39</sup>

1844 sayımından sonra temettü vergisinin konması üzerine bir sayım yapılmış olduğuna dair kayıtlara rastlanmaktadır. Son derece muntazam tutulan bu defterler tasnif edilip araştırmacıya sunulmuştur. Sadece aile reislerinin isimlerinin yazıldığı ve onların ekonomik faaliyetlerinden bahseden bu defterler nüfusun araştırılması konusunda yetersiz kalmaktadır. Diğer bir sayım, 1866'dan 1873'e kadar Tuna Vilayeti'nde (kısmen Irak'ta da) gerçekleşti. Vali Midhat Paşa'nın denetiminde gerçekleştirilen ve olağan verilerin yanı sıra cevaplayanların mesleklerinin ve mal varlıklarının da kaydedildiği (kadınlar hâlâ kaydedilmiyordu) bu sayım belki de bütün Osmanlı sayımları arasında en geniş çerçevede kapsamlı olanıdır. 1870'de genel bir nüfus sayımı için irade çıkarılmış fakat gerek içte gerekse dışta ortaya çıkan birçok menfi durum (1877-1878 Osmanlı Rus Harbi) bu sayımın 1881 yılına ertelenmesine sebep olmuştur.<sup>40</sup> Bu sayımın özelliği, sadece erkek değil, ilk defa olarak kadınlarında sayılmış olmasıdır. Sayım uzun sürmüş, bazı yerlerde 1895'te sonuç alınabilmiştir. Sultan İkinci Abdülhamid Han'ın sayım sonuçlarını bir an önce alınması arzusu üzerine 1893'te sayılmayan yerlerin nüfusu tahmini olarak konularak neşri yoluna gidilmiştir. Bu sayımın bir özelliği, bundan böyle ibraz edilmeden hiçbir resmi muamelenin yapılamayacağı nüfus tezkirelerinin verilmeye başlanmasıdır. Osmanlı idaresinde son sayım 20. yüzyılın başlarında 1905'te yapılmıştır. Bir önceki sayımın neticelerinin çok da güvenilir bulunmaması bu sayımın üç ay içerisinde sonuçlandırılması kararının alınmasına sebep olmuştur.<sup>41</sup>

## **2. 1003 Numaralı Fatsa Nüfus Defteri'nin Tanıtımı ve Terminolojisi**

Canik Sancağı'na 1831 nüfus sayımı için merkezden mektubi hulefasından Nazif Bey görevlendirilmiştir.<sup>42</sup> Nüfus yoklamaları ise yerel idarede çalışan memurlar tarafından gerçekleştirilmiştir.

İncelediğimiz defter, Başbakanlık Osmanlı Arşivi'nde NFS. d. 1003 numara ile kayıtlı olup Fatsa ve ona tâbi Keşderesi, Serkeş ve Meydan kazalarının

<sup>39</sup> Sungur, 2000, s. 561.

<sup>40</sup> Büyük, 2011, s. 15.

<sup>41</sup> Kütükoğlu, 2010, s. 6.

<sup>42</sup> Karal, 1997, s. 178.

1835 ile 1845 yılları arasındaki nüfus bilgilerini içermektedir. Defter, 18x51 ebatlarında ciltli ve ebrusuzdur. Toplam sayfa sayısı 178'dir. Defterin 1-2, 176-178. sayfaları boştur. Mezkûr defterin kapağında "*Fatsa ve Tevâbi'-î Kazâlarının Nüfus Defteri fi 29 sene 1261*" ibaresi vardır. Defter her ne kadar H. 1261 (M. 1844-1845) tarihli olsa da, ilk ve en son işlem gören yoklama kayıtları incelendiğinde, defterin 1835 senesinde ilk kayda başladığı anlaşılıyor. Yeni doğan veya vefat etmiş olanların vukuat cetvellerinin en kısa zamanda defterlere kayıt edileceği gerçeğinden hareketle bu defterin asıl tarihinin Trabzon merkezine ait nüfus defterinde olduğu gibi 1834 olması kuvvetle muhtemeldir.

Mezkûr defter, sayım esnasında tutulan defterlerin temize geçirilmiş halidir. Dolayısıyla ilk tutulan defter değildir. Defter, Fatsa ve ona bağlı Keşderesi, Serkeş ve Meydan kazalarının Müslim, gayrimüslim, göçebe ve misafir nüfus bilgilerinden ibarettir.

Nüfus kayıtları tutulurken kâtiplerin tercihleri doğrultusunda bazı farklılıklar söz konusudur. İncelediğimiz defterde Fatsa ve çevresinin kaydını tutan kâtipler, deftere kaydettikleri şahısların fiziki özelliklerini belirtirken boy, bıyık ve sakal gibi ayrımlara girmemişlerdir.

Nüfus defterinin kayıt usulü Canik Sancağı'na bağlı diğer kazalarının kayıt usulüne benzemektedir. Fatsa Kazası'ndaki 1834 nüfus sayımında Müslüman nüfus, şahısların vergi ve askerliğe elverişli olup olmadığı gibi hususlar göz önünde bulundurularak kaydedilmiştir. Bu ayrımlar genel olarak, 0-12 yaş arası sagîr (yaşı askerlik için küçük olanlar) 13-41 arası tûvânâ (askerliğe elverişli /yetişkin) 42 yaş ve üstü ise müsinn (yaşı askerlik için geçkin/yaşlı ) olarak değerlendirilmiştir. Bunlar dışında aklî ya da fizikî özürlü ya da başka bir sebepten askerliğe elverişli bulunmayanlar için amelmande (iş göremez) terimi kullanılmıştır. İlk tutulan NFS. d. 977 numaralı defterde bu sınıflandırma mevcut olmasına rağmen incelediğimiz defterde bu ibareler yazılmamıştır. Tahlil ettiğimiz bu defterde, yaşa göre tasniflendirilme yoluna gidilmiştir.

Her köyün sonuna toplam hane ve nüfus sayıları eklenmiştir. Kullanılan yazı şekli rikadır. Defterde kırmızı ve siyah mürekkepli kalem kullanılmıştır. Yaş, hane ve sayı numaraları kırmızı, diğer yerler ise siyah mürekkepli kalemle yazılmıştır. Defter, bir satırda dört şahıs olmak üzere genelde on bir sütun halinde,

ekseriyette kırk dört kişi gelecek şekilde düzenlenmiştir. Bazen çok az da olsa bir sütunda beş şahsın yazıldığı da olmuştur. Defterde hicri tarihler verilirken bazen gün-ay-yıl olarak yazılmıştır. Bazen de sadece yıl yazılmıştır. Şahısların yaşları “sinn” ibaresi belirtilerek, doğumlar “tevellüd” ya da “tevellüd iden”, ölümler “fevt”, gidenler için de gitti manasında “ref” tabiriyle gösterilmiştir. Gayrimüslimler de ölümler “helak” bazen de “fevt” ibaresiyle gösterilmiştir. Bir yaşına girmemiş olan çocuklar “mah” tabiriyle kaydedilirken, defterde şahıslara ait bazı hususiyetlerin tekrar etmesi durumunda “bu dahi” ifadesi kullanılmıştır.

Hane numarası verilen bireyler sıra numarası ile yazılırken, sayımdan sonra gerçekleşen doğum hadiselerinde çocuklara herhangi bir sıra numarası verilmemiştir. Sonradan tespit edilen, ölüm ve doğum hadiselerinde ismin üzerine siyah bir çizgi çizilerek yanına doğumun ve ölüm hadisesinin gerçekleştiği tarih yazılmıştır. İlk hane genellikle köyün nüfuzlu kimsesi olup, bu kimseler yaş itibarıyla büyükten küçüğe doğru sıralanmışlardır. Kişiler hususiyle baba adları ve lakaplarıyla yazılmışlardır, bazen de sadece isim veya lakaplarıyla tek başına yazıldığı durumlar olmuştur.

Nüfus defterinde kâtip hatasından kaynaklı birçok yerde hane, sıra numaraları ve kişilerin yaşları deftere geçirilirken unutulmuştur. Bu durumda biz de bölgeye ait diğer nüfus defterlerinden kişilerin yaşlarını hane ve sıra numaralarını tespiti çalıştık. Bunu yaparken de referans göstermek suretiyle hangi bilgiyi hangi defterden aldığımızı belirttik. Mesela Fatsa'nın Aşağı Tepeköy'üne ait kayıtlarda 11. hanede 41 sıralı Küçükhüseyinoğlu Hasan'ın yaşı deftere geçirilirken sehven unutulmuştur. Yöreyle ait diğer nüfus defterlerine baktığımızda bu kişinin 27 yaşında olduğunu tespit ettik ve onu dipnotta belirttik. Yine İregür köyüne ait birinci hanede ilk sıradaki kişinin ismi mezkûr defterde yazılmamış. O bilgiyi de 977 numaralı defterden alarak bu kişinin Hatib Mustafa Efendi olduğu ve yaşının da 40 olduğunu belirttik. Bunun gibi çeşitli yerlerde diğer defterlerle karşılaştırma yaparak dipnotlarla eksiklikleri düzeltmeye çalıştık.

İncelediğimiz defterin kimi yerlerde uzun aile isimleri ve lakaplar asıl defterden farklı olarak kısaltılarak yazılmıştır. Mesela Fatsa'nın Aşağı Tepeköy'ünde 20. hane, 63. sıradaki Tosyalı Alinoğlu Osman, incelediğimiz 1003 nolu defterde Tosyalıoğlu Osman olarak kaydedilmiştir. Evkaf köyü, 977 numaralı defterde 39 hane 97 nüfuslu iken 1003 numaralı defterde 39 hane ve 99

nüfuslu olarak gösterilmiştir. Korgan köyü ise 977 numaralı defterde 40 hane ve 132 nüfuslu gösterilmiş, incelediğimiz 1003 nolu defterde 41 hane ve nüfusu 132 olarak kaydedilmiştir. İncelenen defterin çeşitli yerinde bu gibi farklılıklar mevcuttur.

Defterin dijital kopyasının transkripsiyonu yapılırken, nüfus kayıt bilgilerinin kayıtlı olduğu sayfalardaki düzen esas alınmıştır. Transkripsiyon metnine yerleşim yerleri isimleri, hane numaraları ve sayfa numaraları koyu renkte yazılmıştır. Defterin dijital kopyalarında kişilerle ilgili işlemlerin (doğum, ölüm, özür durumu, nakil, gidiş, dönüş gibi) kırmızı veya siyah mürekkepli kayıtları transkripsiyon metnine italik yazı karakterinde yazılmıştır. Gerek kâtip hatasından, gerekse bazı yerlerde defterdeki yazıların iç içe girmesinden dolayı çeviride bazı zorluklar oluşmuştur. Okunmasında tereddüt oluşan kelimeler (?) işaretiyle gösterilmiştir. Okunamayan kelimeler ise (...) işaretiyle belirtilmiştir.

## BİRİNCİ BÖLÜM

### FATSA'NIN COĞRAFI YAPISI, TARİHİ, İDARİ TAKSİMATI

#### 1.1. Fatsa'nın Coğrafi Yapısı

Fatsa yöresinin günümüzdeki fiziki ve beşeri coğrafya ile ilgili özellikleri bu çalışmanın kapsamına giren dönemdeki verilerle birebir örtüşmesi mümkün değildir. Bununla beraber, coğrafi şartlar nüfus yapısını önemli ölçüde etkilemekte, sosyal ve ekonomik faaliyetleri belirlemektedir. Bu sebeple nüfus dinamiklerinin anlaşılması için günümüz coğrafyasını da içeren şartlarla ilgili bilgi verilmesi yerinde olacaktır.

Günümüzde Ordu ilinin nüfus yoğunluğu bakımından Altınordu ve Ünye'den sonra üçüncü büyük ilçesi olan Fatsa, Orta Karadeniz Bölgesi sınırları içerisinde yer alır. Şehir, Ordu ile Ünye'nin ortasında, İç Anadolu'nun Karadeniz'e en rahat ulaşılan noktasındadır. Ayrıca denizinin kendiliğinden yarı doğal bir liman olması dolayısıyla da mühim bir şehirdir. Fatsa, 41 derece kuzey paraleli ve 37-38 derece doğu meridyenleri üzerinde yer alır. Yüzölçümü de 283 kilometrekaredir. Doğuda Perşembe, batıda Ünye, güneyde Çamaş, Çatalpınar, güneydoğuda Korgan ve Kumru ilçeleri ile komşudur. Kuzeyde ise Karadeniz yer alır. Fatsa'nın doğusunda yer alan il merkezine uzaklığı 50 kilometre, batısında yer alan Ünye'ye uzaklığı ise 22 kilometredir. Samsun-Ordu karayolunda Fatsa Körfezi'nin batı ucunda ilçe merkezi oluşmuştur. Fatsa, iç kesimlerde yer alan Aybastı, Çamaş, Çatalpınar, Kabataş, Korgan ve Kumru ilçeleri arasında kıyıda yer alması sebebiyle denizyolu ulaşım imkânına sahip tek ilçedir.<sup>43</sup>

Fatsa'nın denizi kuruluşundan itibaren en önemli avantajı olmuştur. Fatsa'da deniz ticareti, gemi yapımı ve deniz ulaşımı küçümsenmeyecek ölçülerde gelişmiştir. Hatta 1834 senesinde Fatsa gemi tezgâhlarında bir de savaş gemisi inşa edilmiştir.<sup>44</sup>

<sup>43</sup> <http://fatsatso.tobb.org.tr/fatso/?sayfa=dokumanlar>, Erişim Tarihi (25.12.2017); Cevat Erbil, *Fatsa Tarihi*, Güneş Gazetesi Yayınları, Fatsa 2001, s. 9.

<sup>44</sup> Celal Çukurlu, *Dünyüyle Bugünüyle Fatsa*, Nur Anadolu Matbaacılık, Samsun 2010, s. 27.

Fatsa'nın dağlık ve engebeli olan arazi yapısında rakım 10 metreden 550 metreye kadar yükselmektedir. Canik dağlarının içinde yer alan ilçede Bolaman ve Belice arasında kıyıda yalıyar oluşumu yaşanmaktadır. Bunun yanında Bolaman ve Elekçi ırmakları yanında düzlükler oluşmuştur. Canik dağları ilçenin en önemli yükseltilerindedir. Canik dağları üzerinde Yavaş köyü sınırları içerisinde Deli İbrahim Tepesi (1121 metre), Abaza Dağı (1010 metre), batıda Bozdağ köyü sınırları içerisinde Kendirli Tepe (586 metre) yer almaktadır. Gaga Gölü ise Fatsa'nın tek gölü durumundadır. Fatsa'da tipik Karadeniz iklimi hâkim olup, kışlar ılık geçmektedir, yaz aylarında bunaltıcı sıcaklar ise görülmez. Gece ile gündüz arasındaki sıcaklık farkları azdır.<sup>45</sup> İlçenin ekonomisi tarım ve balıkçılığa dayalıdır. Yetiştirilen tarım ürünlerinin başında fındık, çay ve mısır gelmektedir.<sup>46</sup>

TÜİK verilerine göre Fatsa'nın 2016 nüfusu, 114.940'dır. Nüfus artış hızı %34,2'dir.<sup>47</sup>

## 1.2. Fatsa'nın Tarihi

Fatsa'nın da içinde bulunduğu Orta Karadeniz Bölgesi su kaynakları ve yaşamaya elverişli birçok hususiyetleri sebebiyle, yüzyıllar boyu pek çok Türk ve yabancı kavimlerin yerleşim yeri ya da geçiş coğrafyası olmuştur.

Eski devirler hakkında bilgi veren eserlerde; yöreyi tek başına ele alıp, Karadeniz'i çevreleyen sahalarda kurulmuş yerleşmelerin tarihinden ayrı olarak değerlendirmek mümkün görünmemektedir. Çünkü Karadeniz kıyıları Türk hâkimiyetine girinceye kadar Anadolu'da kurulmuş çok sayıda devletten birkaçına beşiklik etmiştir. Yapılan çeşitli araştırmalar sonucu farklı devirlerde kurulan devletlerin hâkimiyet sahalarının Sinop'tan Trabzon'a kadar uzandığı veya koloniler şeklinde daha geniş sahaları kapsadığı anlaşılmaktadır. Aynı şekilde arkeolojik kazıları ve tarihi veriler en eski zamanlardan beri Anadolu'da birçok kavmin eş zamanlı olarak bir arada yaşadığını göstermektedir.<sup>48</sup>

<sup>45</sup> <http://fatsatso.tobb.org.tr/fatso/?sayfa=dokumanlar>, Erişim Tarihi (25.12.2017); Erbil, 2011, s. 9.

<sup>46</sup> Erbil, 2011, s. 9.

<sup>47</sup> [http://www.tuik.gov.tr/PreTablo.do?alt\\_id=1059](http://www.tuik.gov.tr/PreTablo.do?alt_id=1059), Erişim Tarihi (25.12.2017)

<sup>48</sup> Mustafa Özdemir, "Orta Karadeniz Bölgesinin Tarihi Coğrafyasına Başka Bir Bakış" *Orta Karadeniz Kültürü*, Siyasal Kitabevi, Ankara 2005, s. 35.

Yörenin tarihi devirleri MÖ 2000'li yıllarda güneyde Kızılırmak kavisi içinde yaşayan, Hititlerle çağdaş ve aynı zamanda Hitit devleti kuzey sınırlarını sürekli tehdit eden Kaşgalara (Gas/Kas/Kasga) kadar inmektedir. Kaşgaların yurt sınırları kesin olarak bilinmemekle birlikte, kuzeyde Karadeniz kıyılarında Ordu'dan başlayarak Samsun ve Sinop dâhil Kastamonu'ya kadar olana sahalara yerleştikleri sanılmaktadır.<sup>49</sup>

MÖ 675'lerden itibaren ise Kimmerler, Persler (MÖ 547), Makedonyalı İskender (MÖ 334) ve komutanları (MÖ 312-280) Fatsa ve çevresine hâkim olmuştur.<sup>50</sup> Daha sonra bölgede yaklaşık üç buçuk asırlık bir hüküm süren Pontus Devleti (MÖ 280-MS 63) yer alıyor. Pontus Devleti'ne ise Roma tarafından son verilmiş, MS 395'te ise bu topraklar da Roma'dan Bizans'a devir olmuştur.

Türklerin Fatsa yöresine kesin olarak yerleşmelerini Malazgirt (1071) sonrası akınlar sağlamıştır. Danişment Gazi'nin beylerinden Seveli Bey, Lâdik taraflarından harekete geçerek kısa zamanda Samsun, Ünye, Fatsa ve Giresun taraflarını ele geçirip Trabzon'a kadar ilerlemeyi başarmıştır. Bu olaylardan sonra yerleşen oymaklar sayesinde Türkleşme ve İslamlaşma süreci başlamıştır. Bu oymaklardan en önemlisi Çepnilerdir. Çepniler bu alt yapıyı sağladıktan sonra 1380'lerde Hacımiroğulları adlı Türk beyliğinin hâkimiyet dönemi başlamıştır. 1427/28'de Yörgüç Paşa'nın Canik Seferi ile Fatsa Osmanlı topraklarına bağlanmıştır. Hacımiroğulları dönemi ise Fatsa'daki Türk nüfusunun temelini oluşturmuştur.<sup>51</sup>

Fatsa'nın fethinde önemli bir yer tutan Çepniler, 24 Oğuz boyundan biridir. Çepniler, Üçokların Gökhan soyundan gelip, savaşçı bir boydur. Çepnilerin ilk zaferi 1277 yılında Sinop'un fethidir. Ama Çepniler Sinop'u tercih etmemiş, Bayram Bey'in önderliğinde bugünkü Ordu Vilayeti'ne yerleşmişlerdir. Trabzon Rum Devleti'nin kilise tarihçisi Panateros, 1280-1297 tarihlerinde Ordu, Fatsa ve Ünye'nin Türklerin kontrolüne girdiğini yazmaktadır.<sup>52</sup>

Fatsa yöresi ile ilgili bilgilere çeşitli seyyah ve araştırmacıların eserlerinde de görmek mümkündür. Orta Karadeniz Bölgesi hakkında malumat veren en önemli

<sup>49</sup> Özdemir, 2005, s. 34.

<sup>50</sup> Erbil, 2001, s. 10

<sup>51</sup> Erbil, 2001, s. 10.

<sup>52</sup> İsmet Erçal, *Kumru Yöresi Tarihi*, Altunpost Yayıncılık, Ankara 2014, s. 22.

ve en eski kaynaklardan biri, Yunan tarihçisi Ksenophon'un (d. MÖ 431) *Anabasis Onbinlerin Dönüşü* adlı eseridir. Ksenophon, MÖ 400'lü yıllarda bugünkü Fatsa'nın bulunmuş olduğu coğrafyada yaşayan ilk topluluklar Kolhlar, Driller, Mossinoikler, Halibler ve Trabenler gibi Yunan asıllı olmayan yerli halklar olduğunu belirtir.<sup>53</sup>

17. yüzyılda yaşayan ünlü seyyahlardan Evliya Çelebi ise *Seyahatname*'sinde Fatsa'yı, Canik Sancağı'na bağlı, deniz kenarında 300 evli, bir hanlı, bir hamamlı, küçük çarşılı bağlık ve bahçelik bir kasaba olarak diyerekten anlatır.<sup>54</sup>

Fatsa için önemli bir kaynak olan *Karadeniz Kıyıları Tarih ve Coğrafyası (1817-1819)* adlı eserde Bıjışkyan, kentle alakalı şu bilgileri aktarmaktadır: "Fatsa, Ünye'den on sekiz mil uzaktadır. Irmağın ağzında iyi bir kışlık limanı vardır. Üç mil açıkta Kuşadası denilen ufak bir kayalık vardır. Fatsa'nın ırmağı vaktiyle meşhur olup *Vatasa* adını taşırdı. Burada *Poliman* adlı bir ırmak ve bir şehir zikredilmiştir. Ufak gemilerin girebildiği bu ırmağın yakınında Ilıca, hamamlar ve eski bir kilise vardır ki; burası, eskilerin ırmağın yanında gösterdikleri eski Bolaman şehrinin kalıntıları olsa gerek. Son zamanlarda Fatsa yakınlarında yapılan hafriyatla, duvarlarında mihraba benzeyen oyuklar bulunan eski bir kale meydana çıkarıldı. Dokuz mil beride de, kayanın üzerinde içinde eski bir kilise bulunan ve Aya Kalesi denilen bir kale vardır. Doğu tarafta da diğer eski bir kale mevcuttur.<sup>55</sup> Bu ifadeden de anlaşılacağı gibi Fatsa'da üç kalenin varlığından söz edilmektedir. Bu da şehrin eski bir yerleşim yeri olduğu gibi mühim bir liman ve ticaret merkezi olduğunu gösteriyor.

Fatsa'ya bu ismin verilmesiyle ilgili ise elimizde çok sağlam bilgiler mevcut değildir. Ancak yaygın bir rivayete göre, Pontus kralı II. Farnak, kızı Fanizan adına burada bir şato inşa ettirmiştir. Bu şatodan dolayı buraya Fanizan adı verilmiştir. Bu isim sonraki yüzyıllarda *Fanise*, *Phadsane*, *Pytane* ve *Faça* şekline

<sup>53</sup> Ksenophon, *Anabasis*, (Çev. Tanju Gökçöl), Maarif Matbaası, İstanbul 1944.

<sup>54</sup> Evliyâ Çelebi b. Derviş Mehmed Zillî, *Evliya Çelebi Seyahatnamesi*, C. II, (Haz. Zekeriya Kurşun vd.), Yapı Kredi Yayınları, İstanbul 1998, s. 45.

<sup>55</sup> Bkz. P. Minas Bıjışkyan, *Karadeniz Kıyıları Tarih ve Coğrafyası (1817-1819)*, Çev. Hrand D. Andreasyan, İstanbul Üniversitesi Edebiyat Fakültesi Basımevi, İstanbul 1969, s. 36.



dönüşmüştür.<sup>56</sup> 19. yüzyılın ikinci yarısından itibaren de Fatsa adı kullanılır olmuştur.<sup>57</sup>

### 1.3. Fatsa'nın İdari Taksimatı

Osmanlı Devleti, taşra yönetiminde Türk-İslam geleneğinin başarılı bir sentezini oluşturmuş, bu sentez içinde ise taşra yönetiminin genel yapısı, merkezdeki yönetim kademelerinin alt derecelerinin oluşturulmasıyla şekillenmişti. Devletin ilk zamanlarında merkez-taşra ilişkileri nispeten gevşeklik arz etmekteydi. Ancak devlet güçlendikçe, merkez ile taşra arasındaki ilişkiler daha da sistemli hâle getirilerek iyice merkeziyetçi bir yapı kazandırılmıştır.<sup>58</sup> Tanzimat devrine gelene kadar Osmanlı Devleti'nde taşra teşkilatının en büyük birimi *eyalettir*. Eyaletler *sancak* ya da *liva* denilen alt birimlere, sancaklar *kazalara*, kazalar ise *nahiyelere* ayrılmışlardır. Nahiyeler ise *karye*, yani köylere ayrılmışlardır. Eyaletleri beylerbeyi, sancakları sancakbeyi, kazaları ise kadılar yönetirdi.<sup>59</sup>

Satılmış (Fatsa) Kazası'nın adı 1455<sup>60</sup> ve 1485<sup>61</sup> tarihinde yapılan tahrir göre "Nahiye-i Satılmış-ı Mezid Beğ'dir ve nahiye olarak adlandırılmıştır. 1520 senesinde ise yöre, kaza statüsüne geçmiştir. Adı da "Kaza-i Satılmış-ı Mezid Beğ" veya "Kaza-i Satılmış" olarak belirtilir. 1642 yılı Avarız Defteri kayıtlarına göre Kaza-i Satılmış topraklarında yeni mülki düzenlemeler yapıldığı ve altı yeni kazanın ortaya çıktığı görülür. Takriben bugünkü Fatsa, Korgan ve Kumru ile Ünye'nin doğu kesimlerine tekabül eden Satılmış-ı Mezid Bey Kazası'nın Fatsa kesimi Satılmış olarak devam ederken, Ünye'nin doğusunda sırasıyla Cevizderesi ve Çöreği Kazaları, Korgan'da Keşderesi Kazası, Ünye-Tekkiraz'ın doğusu ve Kumru'nun kuzeyinde Meydan Kazası ve Kumru'nun kuzey-doğu ve Fatsa'nın

<sup>56</sup> Erbil, 2001, s. 9.

<sup>57</sup> Tuncer Baykara, *Anadolu'nun Tarihi Coğrafyasına Giriş I (Anadolu'nun İdari Taksimatı)*, Türk Kültürünü Araştırma Enstitüsü, Ankara 1988, s. 249.

<sup>58</sup> Günaydın, 2011, s. 13.

<sup>59</sup> Fazıla Akbal, "1831 Tarihinde Osmanlı İmparatorluğu'nda İdari Taksimat ve Nüfus" *Belleten*, C. XV, Ankara 1951, s. 617-628.

<sup>60</sup> Bahaeddin Yediyıldız-Ünal Üstün, *Ordu Yöresi Tarihinin Kaynakları I-1455 Tarihli Tahrir Defteri*, TTK, Ankara 1992.

<sup>61</sup> Bahaeddin Yediyıldız-Ünal Üstün, *Ordu Yöresi Tarihinin Kaynakları II-1485 Tarihli Tahrir Defteri*, TTK, Ankara 2002.

güney-batı kesimlerinde de Sergiz (Serkeş) Kazası ortaya çıkmıştır. Kâtip Çelebi bunlara Fatsa ve Vona'yı da eklemiştir.<sup>62</sup>

Canik Sancağı, Tanzimat'tan önce Sivas Eyaleti'nin sınırları içinde yer almaktaydı. 1847 yılında idari olarak Trabzon'a bağlandı. 1867 Vilâyet Nizâmnamesi'ne göre Samsun, Bafra, Çarşamba ve Ünye kazalarından oluşmaktaydı. 1877'de Terme ve Niksar'ın da ilâvesiyle sancak dâhilindeki kazaların sayısı altıya çıktı. 1892'de ise Niksar, sancak sınırları dışında bırakılırken, Fatsa Kazası Canik'e bağlandı.<sup>63</sup>

Ünye Kazası, Trabzon'un fethinden sonra yapılan idari taksimatta Canik Sancağı'na bağlı bir kaza olmuş ve bu özelliğini 1864 yılına kadar sürdürmüştür. Ancak 1864 yılında Sivas, Canik ve Bucak sancaklarının ayrılarak Ünye Sancağı'na bağlanan kazalarla Ünye Sancağı teşkil kılınmıştı. Ünye Sancağı; Merkez Kaza, Fatsa, Niksar, Erbaa, Bolaman ve Karaguş kazalarından müteşekkildi.<sup>64</sup>

**Tablo 1: Fatsa Kazası'nın İdari Gelişimi (1455-1920)**

Tarih	Vilayet	Sancak	Kazası	Nahiyesi
1455/56	Sivas	-	-	Satılmış
1520/76/90	Sivas	Canik	Satılmış	-
1642/43	Sivas	Canik	Satılmış-Fatsa	-
1851/56	Trabzon	Canik	Fatsa	-
1860/64	Trabzon	Canik	Fatsa	-
1864/71	Trabzon	Ünye	Fatsa	-
1878-1920	Trabzon	Canik	Fatsa	-
1920'den sonra	Ordu	-	Fatsa	-

1920 sonlarında Trabzon Sancağı'nın yapısında önemli değişiklikler yapılmış, sancağa bağlı Giresun ve Ordu kazaları müstakil birer liva haline getirilmişlerdi. BMM'de 30 Kasım 1920'de başlayan bu konudaki müzakereler, 4 Aralık 1920'de sonuçlanmıştı.<sup>65</sup> Böylelikle Fatsa, Ordu'ya bağlı bir kaza olmuştur.

<sup>62</sup> Mehmet Öz, Tahrir Defterlerine Göre Canik Sancağı'nda Nüfus (1455-1643), *Ondokuz Mayıs Üniversitesi Eğitim Fakültesi Dergisi*, S. 6, Samsun 1991, s. 174.

<sup>63</sup> Nedim İpek, "Canik Sancağı'nın Nüfusuna Dair Bir Değerlendirme", *Ondokuz Mayıs Üniversitesi Eğitim Fakültesi Dergisi*, C. X, S. 1, 1997, s. 29.

<sup>64</sup> Osman Doğan, *Tarih Boyunca Ünye*, Ünye Belediyesi Kültür Yayınları, Samsun 2003, s. 206.

<sup>65</sup> Osman Doğan, *Karadeniz'de Bir Boğaziçi Ünye*, Mor Çiçek Yayınevi, İstanbul 2006, s. 126.

1455 yılı tahrir kayıtlarına göre Satılmış (Fatsa) Kazası'nın toplam nüfusu 1737'dir. Bunların 1722'si Müslüman, 15'i ise gayrimüslimdir. Müslümanlar toplam nüfusun %99,1'ini oluştururken gayrimüslimler ise %0,9'luk kesimini oluşturmaktaydı. 1485 ise kazada toplam nüfus 1874'tür. Müslüman nüfus 1863 iken Gayrimüslim nüfusun sayısı 11'dir. Kazada 1520 senesinde toplam nüfus 2979 olurken, 1576'da toplam nüfus 9278'e yükselmiştir. Tahrir kayıtlarından da anlaşılacağı üzere kazada hiçbir zaman gayrimüslim nüfus %2,4'ü geçmemiştir.

Tablo 2'den de anlaşılacağı üzere kırsal kesimde yaşayan vergi mükellefleri 1576 yılında, önceki tahrir sayımlarına göre büyük bir artış göstermektedir. Rakamlar sadece vergi mükellefleri erkekleri göstermektedir. Nüfusun bu artışını, Anadolu'ya 16. yüzyıl başlarında yapılan Türkmen göçüne bağlanabilir. Bazı köylerin 30-40 yıl içinde nüfusunu 4-5 kat artırdıkları görülmektedir.

**Tablo 2: 15. ve 16. Yüzyıllarda Satılmış Kazası'nda Müslüman ve Gayrimüslim Nüfus**<sup>66</sup>

Tarih	Toplam Nüfus	Müslüman Nüfus	%	Gayrimüslim	%
1455	1737	1722	99.1	15	0.9
1485	1874	1863	99.4	11	0.5
1520	2979	2615	97.6	64	2.4
1576	9278	9133	98.4	145	1.6

1576 senesinde Canik Sancağı'na bağlı Satılmış Kazası'nda (bugün Fatsa, Korgan, Kumru, Ünye civarı) 98 köy mevcuttur. Kazada hane sayısı 4666, ortalama köy nüfusu da 47'dir. 1642 yılı Avarız kayıtlarına göre Satılmış Kazası merkez dâhil olmak üzere 6 kazaya ayrılmıştır. Bunlar Satılmış, Meydan, Cevizderesi, Çöreği, Keşderesi ve Sergis'tir. Satılmış kazası 32, Meydan 18, Cevizderesi 18, Çöreği 9, Keşderesi 11 ve Sergis 15 köye sahip olurken en fazla haneye sahip olan köy 284 ile Meydan'dır. Cevizderesi 217 hane ile ikinci, Satılmış ise 200 hane ile üçüncü sıradadır. En az haneye sahip kaza ise 66 hane ile Keşderesi'dir.

<sup>66</sup> Öz, 1991, s. 173-207.

**Tablo 3: 1576 ve 1642 Senelerinde Canik Sancağı Satılmış Kazası'nda Köy ve Hane Sayıları<sup>67</sup>**

1576				1642			
Kaza	Köy	Hane	Ort. Nüfusu (Hane)	Kaza	Köy	Hane	Ort. Nüfusu (Hane)
Satılmış	98	4666	47	Satılmış	32	200	9
				Meydan	18	284	16
				Cevizderesi	18	217	12
				Çöreği	9	110	12
				Keşderesi	11	66	6
				Sergis	15	160	11

**Tablo 4: Satılmış-ı Mezid Bey Kazâsı/Nâhiyesi'nin 1455-1576 Yılları Arasında Hane Sayıları<sup>68</sup>**

	İskân Yeri	Yıllara Göre Hane Sayıları			
		1455	1485	1520	1576
1	Akça/Ağcaalan	14	24	23	55
2	Akçakilise	7	9	12	26
3	Akkilise	25	11	37	125
4	Alakna/Alahna	14	23	14	96
5	Ballık t. Değirmenderesi	5	6	8	34
6	Baş (köy)	16	22	14	62
7	Batari	6	5	9	40
8	Batari-yi küçük	5	11	12	56
9	Bica	16	21	23	74
10	Bica-yi diğer	13	18	36	102
11	Bilalan	1	4	5	44
12	N. Bolaman	20	13	93 (64)	181 (145)
13	Çörağı n.d. Çötalı	24	30	32	100
14	Çöreği	31	32	60	182
15	Çaltömer	16	17	59	115
16	Çaltömer-i küçük	5	7	13	92
17	Çınarcık ma'a mezarihi	37	31	39	378
18	Mz. Çınarcık	X	X	-	K:8
19	Çokdeğirmen	34	49	56	170
20	Değirmenderesi	11	7	9	13
21	Demürce	25	34	41	142
22	Denizbükü	33	35	54	140
23	Depeköy ma'a mezarihi	51	38	62	261
24	Derbend	8	11	10	44
25	Derbend-i diğer	4	2	10	35
26	Dırahta	15	20	26	132
27	Divâne	10	12	19	104
28	Dökünüklü	8	9	15	58

<sup>67</sup> Mehmet Öz, "XV. Yüzyıldan XVII. Yüzyıla Samsun Yöresi", *Geçmişten Geleceğe Samsun Sempozyumu (4-6 Mayıs 2006, Samsun) Bildirileri*, Haz. Cevdet Yılmaz, Samsun 2006, s. 11.

<sup>68</sup> Mehmet Öz, *XV-XVI. Yüzyıllarda Canik Sancağı*, TTK, Ankara 1999, s. 194-197.

29	Emirya'kub	15	12	9	18
30	Emreşahbükü	28	26	62	174
31	Erken (köy)	49	41	18	122
32	Erüklüce	28	24	41	131
33	Fatsa	40 (15)	40 (11)	89	242
34	Mz. Fındıkbükü	1	-	5	12
35	Findeksi	32	27	29	87
36	Fizma	36	40	46	33
37	Fizma-yi diğer/süflâ	39	57	41	246
38	Gamenos	11	12	9	49
39	Gebekilise	12	17	27	59
40	Geçdin t. Yassıcataş	8	13	20	?
41	Gergerlüce (?)	47	47	39	165
42	Mz. Gerişköy	8	11	K:11	K:50
43	Göl (köy)	17	21	34	81
44	Güğez	18	17	45	125
45	Gömerek	22	22	30	112
46	Hacılı/Hacılar	6	7	19	98
47	Hatuncuk	11	10	11	70
48	Hesigi (?)	43	58	98	318
49	Hoy	11	10	9	40
50	İldi	X	5	7	X
51	İskaşir (?)	23	8	21	69
52	İskirmi	7	24	17	69
53	Mz./k. Kağa	X	X	-	K:7
54	Karaağaç	15	19	35	145
55	Karaali/Alikara	10	18	20	46
56	Mz. Karahamza ve Bikköy	X	X	-	8
57	Karakoyunlu	9	14	16	52
58	Kargucak	47	33	58	167
59	Karıköy	9	12	33	45
60	Karucahisar	6	6	12	29
61	Kaya (köy)	2	2	-	9
62	Kesiş t. Gözere	28	36	64	217
63	Kızılağca	30	45	57	191
64	Kızılcakilise	18	25	29	109
65	Kiçi	14	12	15	41
66	Kolpar t. Depeköy	X	X	X	27
67	C. Konur t. Değirmenderesi	3	X	X	X
68	Korgan	16	16	27	60
69	Korgan-ı diğer	28	24	19	83
70	Kozbükü	10	11	38	76
71	Kozmiri (-yi küçük)	5	6	14	28
72	Kozpınar	24	23	25	107
73	Kuşnuvak	14	13	15	57
74	Kuştoğan	12	15	10	39
75	Kuyumculu	4	7	22	36
76	Meydan	94	83	62	313
77	Mirî	17	16	12	X
78	Mir-i küçük	14	11	9	27
79	N. Ordu	13	36	31	49
80	Ormazlu	29	39	62	244
81	Öksüzca	19	28	24	91
83	Samur (-i zîr, Aşağı-)	26	35	33	135
84	Samuri	14	15	20	75

85	Saruhalillü	23	23	43	166
86	Sayaca	11	16	17	90
87	Sergis	16	18	13	66
88	Şihmanlu	36	50	53	175
89	Tafnalcuk	9	15	14	48
90	Tatarcık	14	9	23	95
91	Tevgör	15	22	23	55
92	Tobullu/Topallu	3	5	14	62
93	Turali	19	13	18	25
94	Türbealan	10	13	13	48
95	Üreğir	5	5	10	42
96	Yassıbağçe	17	26	17	78
97	Yassıcataş	21	17	52	160
98	Zartil (Fartil)	23	24	28	188

*(Parantez içindeki rakamlar gayrimüslimlerin toplam içindeki sayısına göstermektedir. X: köy-na-mevcut; -: gayr-i meskûn, K: karye (daha sonra köye dönüşen mezralar için kullanılmıştır))*

1642 Avarız kayıtlarında ayrı ayrı kaza olarak kaydedilen Keşderesi, Serkeş ve Meydan, 1834 defterinde Fatsa'ya tâbi kazalar olarak kaydedilmiştir. Çöreği ve Cevizderesi ise Ünye Kazası'na bağlanmıştır. 1834 kayıtlarına bakıldığında Fatsa Kazası'na bağlı 22, Keşderesi Kazası'na bağlı 14, Serkeş Kazası'na bağlı 24, Meydan Kazası'na bağlı 13 köy olduğu görülmektedir. 1642 senesi Avarız kayıtları ile 1834 senesi nüfus defteri kayıtları karşılaştırıldığında kazalara bağlı köy sayılarında değişimler olduğu, bazı kazalarda hem köy sayılarında azalma olduğu birçok köy adlarında değişiklikler olduğu görülmektedir. Aynı şekilde 1834 sayımında Canik Sancağı'na bağlı Fatsa, Serkeş, Keşderesi ve Meydan kazalarındaki köy ve mezraların önemli bir bölümünün daha sonraları aynı isimle; Fatsa, Kumru, Korgan, Ünye ilçelerine bağlı köyler olarak varlığını sürdürdüğünü, bazılarının isim değişikliğine uğradığı, mezra iken köy, köy iken nahiye veya kaza haline geldiği, bir kısmının ise durumunun tespit edilemediği görülür. Yerleşim birimlerinin başka birimlere bağlanması, yerinin değiştirilmesi, yeni göçlerle beraber yeni birimlerin kurulması veya mezra gibi çok küçük birimlerin boşaltılmış veya birleştirilmiş büyük bir köy ya da kasaba haline gelmiş olması bir tarafa özellikle isimlerinin değiştirilmesi bu konuda karşılaştığımız en büyük sorun olarak karşımıza çıkmaktadır.<sup>69</sup>

<sup>69</sup> Yöreye ilgili yer adlarının anlam, şekil ve söz varlığı yönünden incelemesi ve 1455-2011 yılları arasındaki belgelerde Fatsa ilçesine bağlı yerleşim birimlerinin adları ve diğer ilçeler için bkz.; Osman Albayrak, *Ordu İlinin Resmi Kaynaklardaki Yer Adları Üzerine İncelemeler*, Ordu Üniversitesi Sosyal Bilimler Enstitüsü Yayınlanmamış Yüksek Lisans Tezi, Ordu 2011, s. 157-186.

**Tablo 5: 1642 Yılında Fatsa Kazası'nın İdari Taksimatı<sup>70</sup>**

<b>Kaza-i Satılmış</b>			
1	Bice-yi sağır	12	Göller
2	Bıçe-i kebir	13	Gönüllü? (Göbellü)
3	Cacile	14	Güğeş maa Engiz
4	Çaltömer	15	Hızırbeğlü
5	Depeköy-i kebir maa Depeköy-i sağır maa Çilli	16	İregür
6	Derzilü maa Kolpar	17	Kaban
7	Dikenlüce maa Sayaca	18	Karahamza n.d.Çatak
8	Döğnük	19	Ka(l)ak maa Köselü
9	Emirşahbükü	20	Kuşçularemirşahbükü
10	Fatsa	21	Mağdala
11	Geçtin maa Topal	22	Yassıcataş

<b>Kaza-i Meydan</b>			
1	Ağcaalan	14	Hatıblü
2	Ahilü Mz.	15	Hatuncuk
3	Aliverasi	16	Karacalu Mz.
4	Ballık Mz.	17	Kömerik
5	Çakallu	18	Kovancılı
6	Çatak	19	Mehmedlü
7	Çokdeğirmen	20	Meydan Merkez
8	Dereköy Mz. (İcmalde Gökçebel ile)	21	Mihmadçukuru Mz. t. Divane
9	Derzilü Mz.	22	Ortaköy Mz. t. Tevgör
10	Divane	23	Pencik
11	Erken	24	Sadıklı
12	Gebekilise	25	Şamlu t. Meydan
13	Gökçebel	26	Samur
		27	Tevgör

<b>Kaza-i Serkez (Serkeş)</b>			
1	Bilalan	11	Göynücek
2	Demürcülü	12	Güvez
3	Derbend	13	Mirilü
4	Divcülü	14	Karaağaç
5	Erikcülü	15	Kargucak
6	Fizme-i süfla	16	Koyunculu
7	Fizme-i Ulya	17	Kösebucak
8	Geyiklüce	18	Salcılı Mz.
9	Gökçelü	19	Serkiz Nefs-i Karye-i
10	Gölköyü	20	Türbealan Mz.

<b>Kaza-i Keşderesi</b>			
1	Ağcakilise	7	Hoy (İcmalde Ağcakilise ile)
2	Batari	8	Karakoyunlu
3	Çayıralan	9	Kiçilü
4	Çitlüce	10	Korgan
5	Duralı	11	Kozpınarı
6	Findeksi	12	Tata(r)cık

<sup>70</sup> Öz, 1999, s. 211-214.

Tablo 5'te, 1642 senesi Avarız defterine göre Fatsa ve ona tâbi Serkeş, Keşderesi ve Meydan tâbi kazalarına bağlı köyler gösterilmiştir.

**Tablo 6: 1003 Numaralı Defterde Fatsa ve Tâbi Kazalarında Tespit Edilen Köylerin Günümüzdeki Yeni Adları\***

FATSA KAZASI		
	Eski Adı	Yeni Adı
1	Evkaf	Fatsa Evkaf ve Ayazlı Mah.
2	Aşağı Tepeköy	Fatsa Aşağı Tepe Mah.
3	Yukarı Tepeköy	Fatsa Yukarı Tepe Mah.
4	Mirşahbükü	Fatsa Meşebükü Mah.
5	Yassıtaş	Fatsa Yassıtaş Mah.
6	Kökez	Fatsa Bahçeler Mah.
7	Köseali	Fatsa Köseali Mah.
8	Yukarı Çaltumar	Fatsa Yukarı Ardiç Mah.
9	Cacule (Cacile)	Fatsa Bucaklı Mah.
10	Kulpar	Fatsa Çömlekli Mah.
11	Aşağı Çaltumar	Fatsa Aşağı Ardiç Mah.
12	Hıdırbeyli	Fatsa Hıdırbeyli Mah.
13	Bice-i Kebir	Fatsa Büyükkoç Mah.
14	Bice-i Sağır	Fatsa Küçükkoç Mah.
15	Geçdin	Fatsa Örencik Mah.
16	Düğünlük	Fatsa Düğünlük Mah.
17	İregür	Fatsa Oluklu Mah.
18	Göller	Çatalpınar Göller Mah.
19	Mağdala	Çatalpınar Kayatepe Mah.
20	Kulak	Fatsa Kulak Mah.
21	Karahamza	Çatalpınar Karahamza Mah.
22	Sayaca	Çatalpınar Ortaköy Mah.
KEŞDERESİ KAZASI		
1	Korgan	Korgan
2	Çitlice	Korgan Çitlice Mah.
3	Batar-i Süfla	Korgan Aşağı Yaylacık Mah.
4	Batar-i Ulya	Korgan Yukarı Yaylacık Mah.
5	Findekse	Korgan Yenipınar Mah.
6	Gemenos	Korgan Yazıcı Mah.
7	Karakoyunlu	Korgan Karakoyunlu Mah.
8	Geci	Korgan Çamlı Mah.
9	Tatarcık	Korgan Tatarcık Mah.
10	Durali	Korgan Durali Mah.
11	Akçekese	Korgan Akçekese Mah.
12	Kozpınarı	Korgan Kozpınarı Mah.
13	Tepealan	Korgan Tepealan Mah.
14	Çayıralan	Korgan Çayıralan Mah.

\* Bu kısımda, Fatsa ve tâbi kazalarının eski adlarının günümüze karşılık gelen yeni isimleriyle beraber karşılaştırılması hususunda Tarih öğretmeni Cevat Erbil'in yardımından istifade edilmiştir.



<b>SERKEŞ KAZASI</b>		
1	Konaş	Kumru Konaklı Mah.
2	Balı	Kumru Balı Mah.
3	Güneycik	Kumru Güneycik Mah.
4	Kuşnuvak	Kumru Akçadere Mah.
5	Demircilü	Kumru Demircilü Mah.
6	Fizme-i Süfla	Kumru Aşağı Damlalı Mah.
7	Ağcakese	Kumru Ağcakese Mah.
8	Nefs-i Serkeş	Kumru Yanlızdam Mah.
9	Erikçeli	Kumru Erikçeli Mah.
10	Karacalı	Kumru Karacalı Mah.
11	Kargucak	Fatsa Hatipli Mah.
12	Tekke	Kumru Tekke Mah.
13	Derbend	Kumru Derbend Mah.
14	Karaağaç	Kumru Karaağaç Mah.
15	Gökçelü	Kumru Gökçelü Mah.
16	Salihlü	Fatsa Salihli Mah.
17	Göl	Fatsa Gököy Mah.
18	Geyikcelü	Fatsa Geyikçeli Mah.
19	Kösebucağı	Fatsa Kösebucağı Mah.
20	Kökez	Fatsa İslamdağ Mah.
21	Fizme-i Ulya	Kumru Yukarı Damlalı Mah.
22	Belalan	Korgan Belalan Mah.
23	Miri	Fatsa Beyceli Mah.
24	Duman	Kumru Duman Mah.
<b>MEYDAN KAZASI</b>		
1	Tevkür	Kumru Çatılı Mah.
2	Çokdeğirmen	Kumru Eski Çokdeğirmen Mah.
3	Karacalu	Kumru Karacalu Mah.
4	Divani	Kumru Eski Divan Mah.
5	Kömerik	Kumru Ayvalı Mah.
6	Kovancık	Kumru Kovancık Mah.
7	Gebekise	Kumru Ortaca Mah.
8	Samur	Kumru Samur Mah.
9	Aliverası	Ünye Beylerce Mah.
10	Nefs-i Meydan	Ünye Fatih Meydan Mah.
11	Ergen	Kumru Eski Ergen Mah.
12	Ağcaalan	Kumru Ağcaalantürk Mah.
13	Kadıncık	Kumru Kadıncık Mah.

## İKİNCİ BÖLÜM

### FATSA KAZASI'NIN NÜFUS YAPISI

#### 2.1. 1003 Numaralı Deftere Göre Fatsa Kazası Nüfusu ve Özellikleri

#### 2.2. Nüfusun Fatsa ve Tâbi Kazaları Arasında Dağılışı\*

Başbakanlık Osmanlı Arşivi Nüfus Defterleri Fonu'nda yer alan Trabzon Vilayeti, Canik Sancağı'na bağlı Fatsa Kazası'na ait 1003 numaralı nüfus defterine göre, 1834 yılında Fatsa Kazası'nın genelinde Müslümanların yaşadığı 73 yerleşim yeri tespit edilmiştir. Buna göre Fatsa Merkez Kazası 22, Keşderesi 14, Serkeş 24, Meydan 13 köye sahip olup, bu kazalarda toplam 5446<sup>71</sup> yerleşik Müslüman erkek nüfus kayıtlıdır. Bu kısma, sayısı 2147'ye ulaşan *müceddeden zuhur eden nüfusu*<sup>72</sup> da eklediğimizde kazanın nüfusu 7593'e ulaşıyor. Bir o kadar da kadın nüfusun var olduğu düşünüldüğünde kazanın genelinde, yerleşik 15.186 Müslüman kadın ve erkek nüfusun var olduğu sonucu ortaya çıkıyor.

Fatsa Kazası'nın genelinde, defterde gösterilen hane ve nüfus sayıları ile gerçekteki hane ve nüfus sayıları bazen uyum göstermemektedir. Bunun sebebi, defteri yazan memurun bazen hane numaralarını yazarken atlamalar yapması, bazen de nüfus sıralamasını karıştırmasıdır. Tablolarda belirtilen gerçek nüfustan kasıt, defterin ayrıntılı bir şekilde incelenip kendi bulduğumuz toplam sonuç, defterdeki nüfus ise her köyün altına kâtipler tarafından yazılmış olan toplam hane ve nüfus miktarından ibarettir. Bilgilerin daha güvenilir verilere dönüştürülmesi için böyle bir yol izlenmiştir.

Aşağıdaki tabloda hem defterdeki hem de gerçekteki nüfus ve hane verileri kullanılmıştır. Diğer tablolarda ise nüfus ve hane verilerinde tespit edilen gerçek nüfus ve ortalaması kullanılacaktır.

---

\* BOA, NFS. d. 1003, 1006

<sup>71</sup> Bu sayıya göçebe, misafir ve gayrimüslim nüfus eklenmemiştir. Bu grup, ayrı bir başlık altında ele alınacaktır.

<sup>72</sup> 1834 yılında yapılan ilk nüfus sayımı sırasında, yaylacılık yapmakta olan ve sair nedenlerle yazılamayan nüfus için kısa bir süre sonra bu hanelerin nüfus tespitlerinin yapılması için "*Fatsa ve Tâbi Kazalarının Müceddeden Zuhur Eden Nüfus Defteri*" diye ikinci bir defter düzenlenmiştir. Bu kısmı sadece kazanın toplam Müslim, gayrimüslim, göçebe ve misafir nüfusunu tespit etmek için kullandık. Diğer bölümlerde bu defteri değerlendirmelerin içine dâhil etmedik ve çalışmamızda kullanmadık.

**Tablo 7: Fatsa ve Tâbi Kazalarında Toplam Hane ve Müslüman Erkek Nüfus\***

Kazalar	Hane Sayısı		Erkek Nüfus		Hane Başına Ort. Erkek Nüfus		Müceddeden Zuhur Eden Nüfus		Hane Başına Ort. Erk. Nüfus
	Deft.	Gerç.	Deft.	Gerç.	Deft.	Gerç.	Hane	Nfs.	
Fatsa	568	569	1565	1567	2,75	2,75	159	503	3,16
Keşderesi	434	429	1219	1226	2,80	2,80	152	561	3,69
Serkeş	636	636	1843	1835	2,89	2,88	211	711	3,36
Meydan	288	288	818	818	2,84	2,84	92	372	4,04
<b>Toplam<sup>73</sup></b>	<b>1926</b>	<b>1922</b>	<b>5445</b>	<b>5446</b>	<b>2,82</b>	<b>2,83</b>	<b>614</b>	<b>2147</b>	<b>3,49</b>

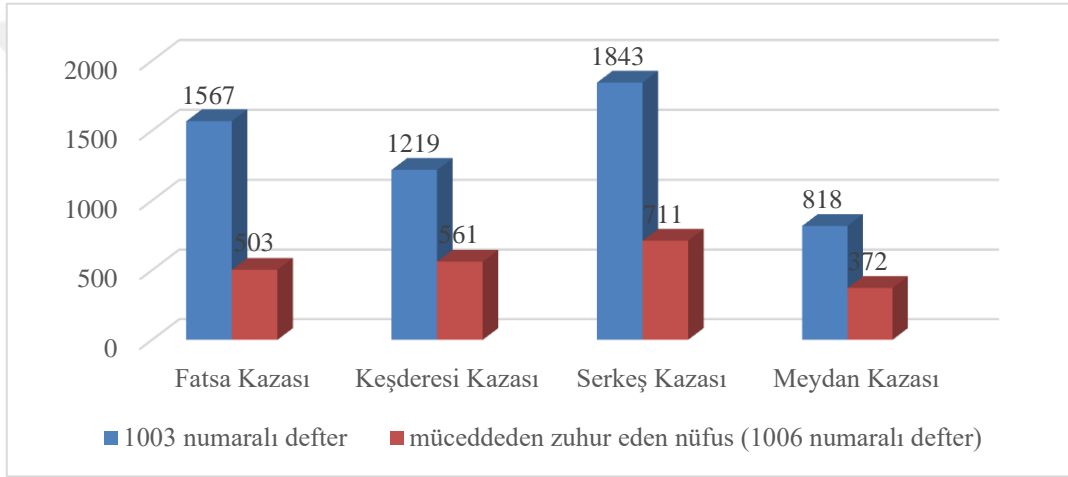
**Grafik 1: Fatsa ve Tâbi Kazalarında Müslüman Erkek Nüfus Miktarı (Müceddeden Zuhur Eden Nüfus Dâhil)**

Fatsa'da nüfusun kaza ve köylere dağılışı farklılık göstermektedir. En kalabalık nüfusa sahip tâbi kaza 1835 nüfus ile Serkeş Kazası olup, kazanın hane sayısı 636'dır. En az nüfusa ve hane sayısına sahip kaza ise Meydan'dır. Meydan Kazası'nın toplam hane sayısı 288 iken, toplam Müslüman erkek nüfus sayısı 818'dir. 2,75 hane başına ortalama erkekle nüfusu en az olan kaza, Fatsa Merkez Kazası olurken, tâbi kazalarından Serkeş 2,88 hane başına ortalaması ile en fazla kişiye sahip olan kazadır. Fatsa Kazası'nın tâbi kazalarıyla birlikte hane başına ortalama erkek nüfus miktarının oranı tablo 7'den da anlaşılacağı üzere 2,83'tür.

\* BOA, *NFS. d. 1003, 1006*; Bu sayıya göçebe, misafir ve gayrimüslimler dahil olmayıp, bu grup ayrı başlıklar altında işlenecektir.

<sup>73</sup> *NFS. d. 977* numaralı Müslim defterinde her kazanın sonuna toplam Müslim hane ve nüfus miktarları yazılmıştır. Bu defterlerdeki icmallere göre Fatsa Merkez Kazası'nda 578 hanede 1541 nüfus, Keşderesi Kazası'nda 433 hanede 1228 nüfus, Serkeş Kazası'nda 634 hanede 1836 nüfus, Meydan Kazası'nda ise 286 hanede toplam 816 kişi ikamet etmekteydi.

Fatsa ve tâbi kazalarında herhangi bir mahalle ayrımı söz konusu değildir. Tablolarda 1835-1845 yılları arasındaki doğan çocuklar toplam nüfusa dâhil edilmemiş olup ayrı bir başlık altında incelenecektir.

**Tablo 8: 1834’de Fatsa Kazası’nın Köylerinde Hane Sayıları ve Müslüman Erkek Nüfusun Dağılımı\***

No	Mahalle/Köy	Hane		Nüfus		Hane Başına Ortalama Erkek Nüfus
		Defter	Gerçek	Defter	Gerçek	
1	Evkaf	39	39	99	99	2,53
2	Aşağı Tepeköy	42	43	117	117	2,78
3	Yukarı Tepeköy	16	16	66	66	4,12
4	Mirşahbükü	39	39	103	103	2,64
5	Yassıtaş	41	41	103	103	2,51
6	Kökez	29	29	87	87	3,00
7	Köseali	12	12	39	39	3,25
8	Yukarı Çaltumar	33	33	104	104	3,15
9	Cacule	8	8	19	19	2,37
10	Kulpar	13	13	39	39	3,00
11	Aşağı Çaltumar	7	7	14	14	2,00
12	Hıdırbeyli	7	7	14	14	2,00
13	Bice-i Kebir	25	25	76	76	3,04
14	Bice-i Sağır	28	28	77	77	2,75
15	Geçdin	45	45	107	107	2,37
16	Düğünlük	27	27	70	70	2,59
17	İregür	15	15	44	44	2,93
18	Göller	34	34	88	88	2,58
19	Mağdala	14	14	40	41	2,92
20	Kulak	14	14	34	35	2,50
21	Karahamza	52	52	163	163	3,13
22	Sayaca	28	28	62	62	2,21
<b>Toplam</b>		<b>568</b>	<b>569</b>	<b>1565</b>	<b>1567</b>	<b>2,75</b>

1834’te Fatsa Merkez Kazası 22 köye hâvi idi. Kazada, Karahamza köyü 163 kayıt ile en kalabalık nüfusa sahip yerleşim yeri olup, köyün toplam hane sayısı 52’dir. Aşağı Tepeköy’ü ise toplam 117 erkek nüfusuyla kazada ikinci kalabalık köy olurken, Bice-i Sağır 107 erkek nüfusu ile kazanın en kalabalık üçüncü köyüdür. Nüfusu en az olan yerleşim yerleri ise Aşağı Çaltumar ve Hıdırbeyli köyleridir. Her iki köyün de erkek nüfusu 14, hane sayıları 7’dir. Hane başına ortalama erkek nüfusun en fazla olduğu köy 4,12 ortalama ile Yukarı Tepeköy olurken, Köseali 3,25 ile ikinci, Yukarı Çaltumar 3,15 ile üçüncü,

\* BOA, NFS. d. 1003

Karahamza köyü ise 3,13 ortalama ile dördüncü sıradadır. Aşağı Tepeköy ayrıca, Fatsa'nın Merkez Kaza ve tâbi kazaları içerisinde en fazla hane başına ortalama erkek nüfusun ikinci olduğu köydür. Aşağı Çaltumar ve Hıdırbeyli köyleri ise toplam hane ve erkek sayısında en alt sırada olduğu gibi aynı şekilde hane başına ortalama erkek nüfus dağılımında da kazada son sıradadır. Kazanın toplam hane başına ortalama erkek nüfus oranı 2,75'dir.

Tablo 8'de 1834 senesinde Fatsa Merkez Kazası'nın köylerinde Müslüman erkek nüfusun hane ve nüfus toplamı gösterilmiştir. Buna göre Fatsa Merkez Kazası'nın toplam Müslüman nüfus miktarı 1567'dir. Defterde gösterilen sayı ise 1565'tir.

**Tablo 9: 1834'de Keşderesi Kazası'nın Köylerinde Hane Sayıları ve Müslüman Erkek Nüfusun Dağılımı\***

No	Mahalle/Köy	Hane		Nüfus		Hane Başına Ortalama Erkek Nüfus
		Defter	Gerçek	Defter	Gerçek	
1	Korgan	41	41	132	132	3,31
2	Çitlice	27	26	73	73	2,70
3	Batar-i Süfla	12	12	28	28	2,33
4	Batar-i Ulya	25	25	76	76	3,04
5	Findekse	49	49	143	143	2,91
6	Gemenos	19	19	45	54	2,84
7	Karakoyunlu	25	25	78	79	3,16
8	Geci	64	64	167	166	2,59
9	Tatarcık	19	19	42	42	2,21
10	Durali	19	19	57	57	3,00
11	Akçekese	16	16	46	45	2,81
12	Kozpınarı	40	40	117	117	2,92
13	Tepealan	31	29	76	76	2,62
14	Çayıralan	47	45	139	138	3,06
<b>Toplam</b>		<b>434</b>	<b>429</b>	<b>1219</b>	<b>1226</b>	<b>2,85</b>

Keşderesi Kazası'nda Geci köyü 166 kayıt ile en kalabalık nüfusa sahip yerleşim yeridir. Toplam hane sayısı 64 olan Geci, ayrıca Fatsa'nın Merkez Kaza ve tâbi kazaları içerisinde en fazla hanenin bulunduğu köydür. Findekse ise toplam 143 erkek nüfusuyla kazada ikinci kalabalık köy olurken, Çayıralan 138 erkek nüfusu ile en kalabalık üçüncü köydür. Nüfusu en az olan yerleşim yeri ise Tatarcık ve Batar-i Süfla köyleridir. Tatarcık'ın erkek nüfusu 42, hane sayısı da

\* BOA, NFS. d. 1003

19'dur. Batar-i Süfla'nın ise erkek nüfusu 28 olup, hane sayısı 22'dir. Hane başına ortalama erkek nüfusun en fazla olduğu köy 3,31 ortalama ile Korgan'dır. Karakoyunlu 3,16 hane başına nüfus oranı ile ikinci olurken, Batar-i Ulya ise 3,04 ortalama ile üçüncü sıradadır. Tatarcık köyü yine 2,21 hane ortalaması ile kazada son sıradadır. Kazanın toplam hane başına ortalama erkek nüfus oranı 2,85'tir.

Tablo 9'da 1834 senesinde Keşderesi Kazası'nın köylerinde Müslüman erkek nüfusun hane ve nüfus toplamı gösterilmiştir. Buna göre Keşderesi Kazası'nın gerçek nüfus miktarı 1226 olup, defterde gösterilen ise 1219'dur. Yine defterde hane sayısı 434 olarak gözükrken, gerçekte ise bu sayı 429'dur.

**Tablo 10: 1834'de Serkeş Kazası'nın Köylerinde Hane Sayıları ve Müslüman Erkek Nüfusun Dağılımı<sup>74</sup>**

No	Mahalle/Köy	Hane		Nüfus		Hane Başına Ortalama Erkek Nüfus
		Defter	Gerçek	Defter	Gerçek	
1	Konaş	10	10	31	31	3,10
2	Balı*	18	18	47	47	2,61
3	Güneycik	22	22	52	52	2,36
4	Kuşnuvak	30	30	101	100	3,33
5	Demircilü	35	35	74	74	2,11
6	Fizme-i Süfla	62	62	278	279	4,50
7	Ağcakese	11	11	25	25	2,27
8	Nefs-i Serkeş	50	50	133	133	2,66
9	Erikçeli	27	27	71	71	2,62
10	Karacalı	14	14	38	38	2,71
11	Kargucak	44	44	118	118	2,68
12	Tekke	18	18	43	43	2,38
13	Derbend	22	22	68	68	3,09
14	Karaağaç	19	19	54	54	2,84
15	Gökçelü	8	8	18	18	2,25
16	Salihlü	34	34	101	91	2,67
17	Göl	14	14	25	25	2,27
18	Geyikcelü	38	38	107	108	2,84
19	Kösebucağı	32	32	81	81	2,53
20	Kökez	33	33	96	96	2,90
21	Fizme-i Ulya	35	35	120	120	3,42
22	Belalan	23	23	61	62	2,65
23	Miri	30	30	86	86	2,86
24	Duman	7	7	15	15	2,14
<b>Toplam</b>		<b>636</b>	<b>636</b>	<b>1843</b>	<b>1835</b>	<b>2,88</b>

<sup>74</sup> BOA, NFS. d. 1003

\* 1834 yılı nüfus tahririnde Serkeş Kazası'na bağlı Erikçeli köyünde, hane 26'da kayıtlı Hatiboğlu Mehmed'in iki oğluyla beraber, esasen malı ve emlakı Balı köyündedir. Her iki köyde de kaydedilmiştir. Bu üç kişinin, Balı köyündeki hane ve nüfus sayısı, köyün toplam nüfusundan düşülmüştür.

Serkeş Kazası'nda Fizme-i Süfla 279 kayıt ile en kalabalık nüfusa sahip yerleşim yeridir. Toplam hane sayısı 62 olan Fizme-i Süfla, ayrıca Fatsa Merkez Kaza ve tâbi kazaları arasında en fazla nüfusun kayıtlı olduğu yerleşim birimidir. Nefs-i Serkeş ise toplamda 133 erkek nüfusuyla kazada ikinci kalabalık köy olurken, Fizme-i Ulya 120 erkek nüfusu ile en kalabalık üçüncü köydür. Nüfusu en az olan yerleşim yeri ise Duman ve Gökçelü köyleridir. Gökçelü'nün erkek nüfusu 18, hane sayısı 8'dir. Duman'ın ise erkek nüfusu 15, hane sayısı 7'dir. Hane başına ortalama erkek nüfusun en fazla olduğu köy 4,50 hane ortalaması ile Fizme-i Süfla'dır. Fizme-i Ulya 3,42 hane başına ortalama nüfus ile ikinci olurken, Kuşnuvak 3,36 ortalama ile üçüncü sıradadır. Duman Köyü 2,14 ile kazada son sıradadır. Kazanın toplam hane başına ortalama erkek nüfusu 2,88'dir ve bu oran tâbi kazalar arasında en yüksek değerdir.

Tablo 10'da 1834 senesinde Serkeş Kazası'nın köylerinde Müslüman erkek nüfusun hane ve nüfus toplamı gösterilmiştir. Buna göre Serkeş Kazası'nın toplam Müslüman nüfus miktarı 1835'tir. Defterde gösterilen sayı ise 1843'tür. Toplam hane sayısı ise hem gerçekte, hem de defterde 636'dır.

**Tablo 11: 1834'de Meydan Kazası'nın Köylerinde Hane Sayıları ve Müslüman Erkek Nüfusun Dağılımı\***

No	Mahalle/Köy	Hane		Nüfus		Hane Başına Ortalama Erkek Nüfus
		Defter	Gerçek	Defter	Gerçek	
1	Tevkür	22	22	65	65	2,95
2	Çokdeğirmen	32	32	82	82	2,56
3	Karacalu	7	7	14	14	2,00
4	Divani	18	18	56	56	3,11
5	Kömerik	14	14	44	44	3,14
6	Kovancık	12	12	35	35	2,91
7	Gebekise	16	16	43	43	2,68
8	Samur	18	18	44	44	2,44
9	Aliverası	32	32	103	103	3,21
10	Nefs-i Meydan	28	28	94	94	3,35
11	Ergen	27	27	84	84	3,11
12	Ağcaalan	47	47	117	117	2,48
13	Kadincık	15	15	37	37	2,46
<b>Toplam</b>		<b>288</b>	<b>288</b>	<b>818</b>	<b>818</b>	<b>2,84</b>

Meydan Kazası'nda Ağcaalan köyü 117 kayıt ile en kalabalık nüfusa sahip yerleşim yeri olup, toplam hane sayısı 47'dir. Aliverası ise toplamda 103 erkek

\* BOA, NFS. d. 1003

nüfusuyla kazada ikinci kalabalık köy olurken, Nefs-i Meydan 94 erkek nüfusu ile en kalabalık üçüncü köydür. Nüfusu en az olan yerleşim yeri ise Karacalu ve Kadıncık köyleridir. Karacalu'nun erkek nüfusu 14, hane sayısı 7'dir. Kadıncık'ın ise erkek nüfusu 37, hane sayısı 15'dir. Hane başına ortalama erkek nüfusun en fazla olduğu köy 3,35 ortalama ile Nefs-i Meydan'dır. Aliverası 3,21 hane başına ortalama nüfus ile ikinci olurken, Kömerik 3,14 ortalama ile üçüncü sıradadır. Kadıncık köyü 2,43 ile hane başına ortalama erkek nüfus oran dağılımında kazada son sırada olurken, kazanın toplam hane başına ortalama erkek nüfus miktarının 2,84 olduğu görülüyor.

Tablo 11'de 1834 senesinde Meydan Kazası'nın köylerinde Müslüman erkek nüfusun hane ve nüfus toplamı da gösterilmiştir. Buna göre Meydan Kazası'nın toplam Müslüman nüfus miktarı 818 olup, hane sayıları da hem defterde hem de gerçekte 288'dir.

**Tablo 12: Fatsa ve Tâbi Kazalarında Nüfusu 100'ün Üzerinde Olan Köyler\***

Kaza	Köy	Hane Sayısı	Erkek Nüfus	Hane Başına Ortalama Erkek Nüfus
FATSA KAZASI	Aşağı Tepeköy	43	117	2,78
	Mirşahbükü	39	103	2,64
	Yassitaş	41	103	2,51
	Yukarı Çaltumar	33	104	3,15
	Geçdin	45	107	2,37
	Karahamza	52	163	3,13
KEŞDERESİ KAZASI	Korgan	41	132	3,31
	Findekse	49	143	2,91
	Geci	64	166	2,59
	Kozpınarı	40	117	2,92
	Çayıralan	45	138	2,95
SERKEŞ KAZASI	Kuşnuvak	30	100	3,33
	Fizme-i Süfla	62	279	4,50
	Nefs-i Serkeş	50	133	2,66
	Kargucak	44	118	2,68
	Geyikcelü	38	108	2,84
	Fizme-i Ulya	35	120	3,42
MEYDAN KAZASI	Aliverası	32	103	3,21
	Ağcaalan	47	117	2,48
Toplam		830	2471	2,97
<b>Göçebeler</b>				
Mollavelioğlu'nun Göçebeleri		23	106	4,07
Cürufciyan İslam Göçebeleri		33	107	3,24

\* BOA, NFS. d. 1003



Fatsa Kazası'nın genelinde tespit edilen 73 köy içerisinde nüfusu 100'ü geçen sadece 19 köy olup, bu köylerin toplam nüfusu 2471'i bulmaktaydı. Bu da Fatsa Kazası'nın tamamının neredeyse yarısına denk gelmekteydi. Bu köyler içerisinde Fatsa Kazası'nda 6, Keşderesi Kazası'nda 5, Serkeş Kazası'nda 6, Meydan Kazası'nda ise 2 köyün nüfusu 100'ü geçmekteydi. En fazla nüfusa sahip Fizme-i Süfla hem nüfus miktarı, hem de ortalama erkek nüfusu miktarında ilk sırayı almaktaydı. Geci köyü ise 64 hane ile Fatsa Kazası'nın tamamında en fazla haneye sahip köydü.

Göçebe taifesinden ise nüfus miktarı 100'ü geçen iki taife bulunmaktaydı. Bunlar, *Keşderesi Kazası'nda Mollavelioğlu'nun Göçebeleri* ve *Cürufciyan İslam Göçebeleri*'dir. Gayrimüslim reaya içerisinde ise nüfusu 100'ü geçen yerleşim yeri bulunmamaktaydı.

### 2.3. Göçebe, Misafir ve Gayrimüslim Nüfus

Göçebe, Misafir ve Gayrimüslim Nüfus 1003 numaralı defterin 155 ile 175 numaralı sayfaları arasında kayıt edilmiştir. Deftere göre Fatsa ve tevâbi kazalarında misafirler ile beraber toplam 11 tane göçebe taifesi vardır. Bunlar: *"Bazar Ordu? Göçebeleri"*, *"Evkaf Dâhilinde Memiş Paşa ve Ahmed Bey'in Göçebeleri"*, *"Cacule Karyesinde Olan Göçebeler"*, *"Göller Karyesi'nde Olan İskân Tuzoğlu? Göçebeleri"*, *"Düğünlük Karyesi'nde Olan Çavuşoğlu Göçebeleri"*, *"Fatsa Kazası'nda Olan Sivaslı Göçebeler"*, *"Fatsa Kazası'nda Kâin Cürufciyan İslam Göçebeleri"*, *"Dikenoğlu'nda Sayaca'da Kâin Göçebeler"*, *"Niksarlı Süleyman Bey'in Serkeş Kazası'nda Arpalık'da Kâin Göçebeleri"*, *"Keşderesi Kazası'nda Asarkaya'da Mollavelioğlu'nun Göçebeleri"* ve *"Fatsa ve Tevâbii Kazalarında Kâin Reaya Göçebeleri"*dir. Kazada misafir nüfus ise *"Fatsa Kasabasında İskân Misafir Oflu Esnafları"*, *"Fatsa Kasabasında İskân Misafir Reaya Taifeleri"*nden oluşmaktaydı.

Bu kayıtlarda bahsi geçen göçebe taifesinden kasıt olarak, konar-göçerlik ya da mevsimlik işçilik, yaylacılık yapan insanlar olmayıp, burada "göçebe" olarak nitelendirilen nüfusun, bir zamanlar kaza içinden veya dışından birkaç nesil önce o köye göç ederek yerleşmiş ve birkaç tahrirden beri o köyün nüfus kayıtlarına yazılan gruplardır. Bunların üzerinde emlak ve arazi kaydı olmayıp,

başkasının arazilerini işleyerek bir tür kiracı durumunda olan ve göçebe olarak yaşayan insanlar olduğu söylenebilir.<sup>75</sup>

1834 yılında yapılan ilk nüfus sayımı sırasında, yaylacılık yapmakta olan nüfus ilk yazımda yazılmamış olduğundan bu hanelerin nüfus tespitlerinin yapılması için “*Fatsa ve Tâbii Kazalarının Müceddeden Zuhur Eden Nüfus Defteri*” diye ikinci bir defter düzenlenmiştir. Bu kısmı sadece toplam nüfus miktarını verirken kullandık. Daha önce de belirttiğimiz gibi diğer istatistiklerin içine dâhil edilmedi.

**Tablo 13: Fatsa Kazası’nda Göçebe, Misafir ve Gayrimüslim Erkek Nüfusu Dağılışı**

Müslim Göçebe	Hane Sayısı	Erkek Nüfus	Hane Başına Ortalama Erkek Nüfus	Müceddeden Zuhur Eden Nüfus*		
				Hane Syısı	Erkek Nüfus	Ort. Nfs.
Bazar Ordu? Göçebeleri	8	29	3,62	2	6	3,00
Evkaf Dâhilinde Memiş Paşa ve Ahmed Bey’in Göçebeleri	35	76	2,17	-	-	-
Fatsa Kazâsı’nda Kâin Memiş Paşa Göçebelerinin Beyânı	-	-	-	19	41	2,15
Cacule Karyesinde Olan Göçebeler	26	62	2,38	8	33	4,12
Göller Karyesinde Olan Tuzoğlu? Göçebeleri	5	12	2,4	-	-	-
Düğünlük Karyesinde Çavuşoğlu Göçebeleri	3	11	3,66	-	-	-
Fatsa Kazası’nda Olan Sivaslı Göçebeler	13	29	2,23	-	-	-
Kaza-i Mezkûrede İskân Göçebe-i Sâirelerinin Beyânında	-	-	-	3	10	3,3
Cürufciyan İslam Göçebeleri	33	107	3,24	-	-	-
Çubuklu’da Kâin Tâife-i Cürufciyan	-	-	-	4	7	1,75
Dikenoğlu’nda Sayaca’da Kâin Göçebeler	12	44	3,66	-	-	-
Niksarlı Süleyman Bey’in Serkeş Kazası’nda Arpalık’da Kâin Göçebeleri	16	54	3,37	3	4	1,33
Keşderesi Kazası’nda Asarkaya’da Mollavelioğlu’nun Göçebeleri	26	106	4,07	-	-	-
Keşderesi’nde Kâin Göçebe Taifelerinin Beyânındadır	-	-	-	10	31	3,1
Tekkeoğlu? Göçebeleri	-	-	-	14	51	3,64
<b>Toplam</b>	<b>177</b>	<b>530</b>	<b>2,99</b>	<b>63</b>	<b>183</b>	<b>2,90</b>

<sup>75</sup> İlhan Ekinci, *Tanzimat Devri Ordu Kazası*, Gece Kitaplığı, Ankara 2016, s. 41-43.

\* BOA, *NFS. d. 1006*

<b>Gayrimüslim Göçebe</b>						
Fatsa ve Tevabii Kazalarında Kâin Reaya Göçebeleri (Gayrimüslim)	9	31	3,44	-	-	-
Bazarordu? Reayalarının Beyânındadır	-	-	-	10	36	3,60
<b>Toplam</b>	<b>9</b>	<b>31</b>	<b>3,44</b>	<b>10</b>	<b>36</b>	<b>3,60</b>
<b>Misafirler</b>						
Fatsa Kasabasında İskân Misafir Oflu esnafları (Müslim)	-	60	-	-	-	-
Fatsa Kasabasında İskân Misafir Reaya Taifeleri (Gayrimüslim)	-	15	-	-	-	-
<b>Toplam</b>	<b>-</b>	<b>75</b>	<b>-</b>	<b>-</b>	<b>-</b>	<b>-</b>
<b>Gayrimüslim Yerleşik</b>						
Karye-i Çubuklu (Ermeni)	11	39	3,54	3	9	3.00
Karye-i Kabaköy Reayaları	18	51	2,83	-	-	
Karye-i Kayaardı (Ermeni)	18	55	3,05	3	21	7.00
Meydan Kazası Yarbaşı? Karyesinde Ermeni Reayaları	-	-	-	7	32	4,57
Kaya-Rum? Reayaları	-	-	-	-	24	-
Kayaardı Reayaları	-	-	-	-	33	-
<b>Toplam</b>	<b>47</b>	<b>145</b>	<b>3,08</b>	<b>13</b>	<b>119</b>	
<b>GENEL TOPLAM*</b>	<b>233</b>	<b>781</b>	<b>3,35</b>	<b>86</b>	<b>338</b>	

Göçebe Müslim taifesinde en kalabalık grup, *Evkaf Dâhilinde Memiş Paşa ve Ahmed Bey'in Göçebeleri*'nin olurken, en küçük grup ise, *Düğünlük Karyesindeki Çavuşoğlu Göçebeleri*'nindir. Göçebe Müslim taifesinde toplam nüfus 530 olup, hane sayıları 177'dir. Hane başına düşen ortalama erkek nüfus bu göçebe taifesinde %2,99'dur. Göçebe taifesinde, defter nüfusu ile gerçek nüfus miktarı aynıdır.

Göçebe gayrimüslim taifesinde ise toplam 9 hanede 31 kişi yaşamaktaydı. Hane başına ortalama nüfusları tablodan da anlaşılacağı üzere 3,44 idi. Fatsa Kazası'nda mevcut misafir nüfus miktarı ise 75 idi.\*\*

Defterlerde gayrimüslimler gelirlerine göre *âlâ* (yüksek gelirli), *evsat* (orta gelirli), *ednâ* (düşük gelirli) ile *sagîr ve amelmande* (yaşı küçük, iş görmez, vergiden muaf olanlar) olarak ayrılmıştı. 1003 numaralı defter temize geçirilirken

\* Tablo 13'te hem *NFS. d. 1003*, hem de müceddeden zuhur eden kayıtlı olduğu *NFS. d. 1006* numaralı defterdeki istatistikler verilmiştir. Kazanın toplam nüfus miktarında, iki defterden alınan veriler kullanılmıştır.

\*\* Defterde misafir nüfus belirtilirken hane sayısı belirtilmemiştir. Bkz. BOA, *NFS. d. 1003*, s. 173-175.

her ne kadar bu ayırım göz önünde bulundurulmamış olsa da, 982 numaralı defterden aldığımız bilgiye göre Fatsa'da 18 orta gelirli, 48 düşük gelirli, 79 vergiden muaf gayrimüslim kimse vardı. Kazanın genelinde 47 hanede 145 yerleşik gayrimüslim yaşamaktaydı. Hane başına ortalama erkek nüfus miktarı ise 3,35 idi. Yerleşik gayrimüslim nüfusun toplamı 982 numaralı defterde 145 iken, kullandığımız defterde 155 kişi kaydedilmiştir. Yazım esnasında 10 kişi atlanılmıştır. Fatsa Kazası'nın genelinde toplam 86 hanede sayıları 338'e ulaşan müceddeden zuhur eden nüfusu da eklediğimizde kazanın toplam göçebe, misafir ve gayrimüslim nüfusu 1119'a ulaşmaktaydı. Bir o kadar da kadın nüfusun var olduğunu sayarsak kazanın tamamında yaklaşık olarak 2238 göçebe, misafir ve gayrimüslim nüfusun var olduğunu anlamaktayız.

#### **2.4. Hanedeki Erkek Nüfusun Akrabalık Bağına Göre Dağılışı**

Fatsa Kazası'nda hanelerde, hane reisleri ile beraber oğul, kardeş, torun, damat, yeğen, enişte, amca, üvey oğul, üvey peder gibi akrabalık bağı olan kişiler yaşamaktaydı. Nüfus kayıtlarında bazı hanelerde yeğen kelimesi yerine "karındaşı oğlu" tabiri kullanılmıştır. Bu kullanımı tablo 14'teki yeğenlerin içerisine dâhil ettik.

Fatsa ve tâbi kazalarında ailede yaşayan en büyük erkek genelde hane reisi olarak kabul edilmiş olup, diğer aile bireyleri bu kişiye olan akrabalık bağlarına göre kayıt edilmiştir. Bazı durumlarda ise bir önceki hane reisi, bir sonraki hane reisine olan akrabalık durumuna göre ilişkilendirilmiştir. Mesela Fatsa Kazası'na bağlı Bice-i Kebir köyünde dördüncü hanede yaşayan hane reisi bir önceki hane reisinin karındaşı olarak kaydedilmiştir. Yine Keşderesi Kazası'na bağlı Korgan köyünde on dördüncü hanede yaşayan hane reisi de on üçüncü hanede yaşayan Fakcıoğlu Hasan'ın oğlu olarak kaydedilmiştir. Yalnız çevirisini yaptığımız defterde Fakcıoğlu Hasan'ın oğlunun yaşı 4 olarak tespit edilirken, 977 numaralı defterle karşılaştırma yaptığımızda bu şahsın yaşının 40 olduğunu ve temize geçirme esnasında sıfırın yazılmadığını tespit ettik.

Kaza genelinde 2396 kere kullanımla en fazla kaydı geçenler oğullardır. Buna misafir, göçebe ve gayrimüslim nüfusu da dâhil ettiğimizde kullanım sayısı 2771'e ulaşmaktadır. Kaza bazında değerlendirdiğimizde ise "oğul", Fatsa Kazası'nda 684, Keşderesi Kazası'nda 555, Serkeş Kazası'nda 818, Meydan

Kazası'nda ise 339, göçebe, misafir ve gayrimüslimlerde ise 375 kere kullanılmıştır.

Hanede yaşayan diğer bir unsur da torunlardır. Oğullardan sonra en fazla kaydı olanlar bu kesimdir. Kaza genelinde hanede bulunan torun sayısı 497 olarak tespit edilmiştir. Göçebe, misafir ve gayrimüslim nüfusu da eklediğimizde bu sayı 551'e ulaşıyor. Bazı köylerde ise torun kaydı yoktur. Fatsa Kazası'na bağlı Aşağı Çaltumar köyünde; Serkeş Kazası'na bağlı Duman köyünde; Meydan Kazası'na bağlı Karacalu ve Ağcaalan köyleri, torun kaydı bulunmayan köylerdir. Hane nüfusunda üçüncü sırayı kardeşler almaktadır. Kaza genelinde ağabeyi ile aynı evi paylaşan kardeş sayısı 434'tür. Gayrimüslim, göçebe ve misafir nüfusla bu sayı 478'e ulaşmaktadır. Fatsa Kazası'nda 88, Keşderesi Kazası'nda 94, Serkeş Kazası'nda 152, Meydan Kazası'nda ise yüz tane kardeş kaydı vardır. Bunların dışında kaza genelinde altı tane kayın, iki enişte, yedi amca, bir üvey peder, altı hizmetkâr, iki babalık, dört de oğulluk kaydı vardır. Tablo 14'de Fatsa ve ve tâbi kazalarında en fazla kaydı bulunan hanelerde yaşayan erkek nüfusun akrabalık bağına göre dağılımları verilmiştir.

**Tablo 14: Hanelerde Yaşayan Erkek Nüfusun Akrabalık Bağına Göre Dağılımı**

FATSA KAZASI							
Köyler	Hane Sayısı	Oğul	Üvey Oğul	Kardeş	Torun	Yeğen	Damat
Evkaf	39	41	2	6	6	2	2
A. Tepeköy	43	51	1	13	6	0	1
Y. Tepeköy	16	32	2	2	14	0	1
Mirşahbükü	39	37	2	7	11	4	0
Yassıtaş	41	49	0	6	4	0	3
Kökez	29	35	0	9	8	5	0
Köseali	12	20	1	1	3	2	0
Y. Çaltumar	33	41	1	4	20	4	0
Cacule	8	9	0	0	1	0	0
Kulpar	13	15	0	5	5	1	0
A.Çaltumar	7	3	1	0	1	0	0
Hıdırbeyli	7	5	0	0	0	0	0
Bice-i Kebir	25	32	0	4	14	2	0
Bice-i Sağır	28	37	0	5	7	1	0
Geçdin	45	48	0	2	9	0	0
Düğünlük	27	34	0	3	5	0	0
İregür	15	22	0	1	1	3	0
Göller	34	40	0	4	7	2	0
Mağdala	14	18	0	3	6	0	0
Kulak	14	17	1	0	3	0	0
Karahamza	52	72	2	11	21	2	0
Sayaca	28	26	1	2	4	0	0

<b>Toplam</b>	<b>569</b>	<b>684</b>	<b>14</b>	<b>88</b>	<b>156</b>	<b>29</b>	<b>7</b>
<b>KEŞDERESİ KAZASI</b>							
Korgan	41	50	2	10	24	0	5
Çitlice	26	34	1	6	4	1	1
Batar-i Süfla	12	10	0	2	4	0	0
Batar-i Ulya	25	38	0	4	6	4	1
Findekse	49	73	0	10	11	1	1
Gemenos	19	28	0	4	6	0	0
Karakoyunlu	25	40	2	3	9	1	0
Geci	64	83	2	12	7	2	1
Tataarcık	19	20	0	1	2	0	1
Durali	19	26	0	7	4	0	1
Akçekese	16	22	0	3	4	0	0
Kozpınarı	40	40	0	11	13	5	0
Tepealan	29	39	0	5	2	1	0
Çayıralan	45	52	0	16	23	0	0
<b>Toplam</b>	<b>429</b>	<b>555</b>	<b>7</b>	<b>94</b>	<b>119</b>	<b>15</b>	<b>11</b>
<b>SERKEŞ KAZASI</b>							
Konaş	10	7	0	3	11	0	1
Balı	18	23	0	3	2	0	1
Güneycik	22	15	0	4	6	0	0
Kuşnuvak	30	42	2	8	12	1	0
Demircilü	35	30	1	4	4	0	0
Fizme-i Süf.	62	138	0	29	42	4	1
Ağcakese	11	9	0	1	3	0	0
Nefs-i Serk.	50	66	1	8	8	0	0
Erikçeli	27	33	0	3	7	0	0
Karacalı	14	18	0	5	1	0	0
Kargucak	44	52	0	13	7	2	0
Tekke	18	13	1	4	4	3	0
Derbend	22	33	1	7	5	0	0
Karaağaç	19	26	0	4	3	2	0
Gökçelü	8	7	0	2	1	0	0
Salihlü	34	39	2	8	7	0	0
Göl	14	7	1	2	1	0	0
Geyikcelü	38	49	0	5	12	0	2
Kösebucağı	32	31	3	5	5	0	1
Kökez	33	57	0	5	3	0	0
Fizme-i Ulya	35	51	0	15	14	5	0
Belalan	23	25	1	3	8	1	0
Miri	30	40	0	10	6	0	0
Duman	7	7	0	1	0	0	0
<b>Toplam</b>	<b>636</b>	<b>818</b>	<b>13</b>	<b>152</b>	<b>172</b>	<b>18</b>	<b>6</b>
<b>MEYDAN KAZASI</b>							
Tevkür	22	30	0	9	1	1	3
Çokdeğirmen	32	27	0	12	4	2	2
Karacalu	7	5	0	2	0	0	0
Divani	18	19	0	14	3	1	0
Kömerik	14	23	0	5	2	0	1
Kovancık	12	19	0	2	1	0	0
Gebekise	16	21	1	7	2	2	1
Samur	18	16	1	2	4	3	0
Aliverası	32	41	1	11	6	1	2
N. Meydan	28	44	0	10	12	0	0
Ergen	27	32	0	9	12	0	3

Ağcaalan	47	49	1	15	0	1	1
Kadıncık	15	13	1	2	3	0	0
<b>Toplam</b>	<b>288</b>	<b>339</b>	<b>5</b>	<b>100</b>	<b>50</b>	<b>11</b>	<b>13</b>
<b>Kazalar Topl.</b>	<b>1922</b>	<b>2396</b>	<b>39</b>	<b>434</b>	<b>497</b>	<b>73</b>	<b>37</b>
<b>GÖÇEBE, MİSAFİR ve GAYRİMÜSLİMLER</b>							
Göçebeler	186	284	0	26	47	6	2
Misafirler	-	10	0	7	7	2	0
Gayrimüslim (Yerleşik)	47	81	0	11	0	1	1
Toplam	233	375	0	44	54	9	9
<b>Genel Toplam</b>	<b>2155</b>	<b>2771</b>	<b>39</b>	<b>478</b>	<b>551</b>	<b>82</b>	<b>46</b>

**Grafik 2: Hanelerde Yaşayan Erkek Nüfusun Akrabalık Bağına Göre Dağılımı**

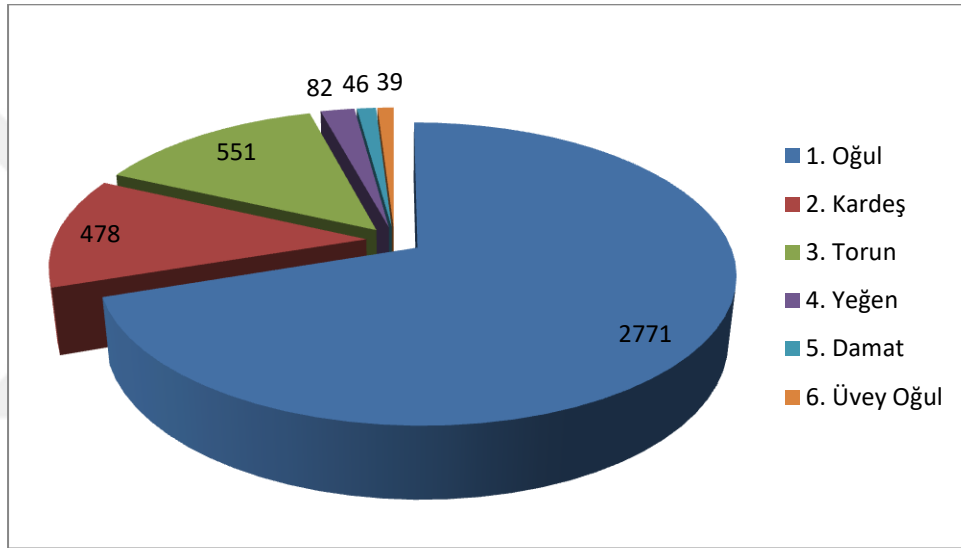

Yukarıdaki grafikten de anlaşılacağı üzere Fatsa Kazası'nın geneline göçebe, misafir ve gayrimüslim nüfusu dâhil ettiğimizde oğulun 2771, kardeşin 478, torunun 551, yeğenin 82, damadın 46, üvey oğulun ise 39 kez kullanıldığı görülmektedir.

## 2.5. Nüfusun Yaşlara Göre Dağılımı

Sultan İkinci Mahmud devri nüfus sayımları askeri maksatlı olduğu için erkek nüfus üzerine yapılan sayımlarda, asker potansiyelini belirlemek için çeşitli ayrımlar yapıldığı görülür. Bu ayırım üç kategoride yapılmıştır. Genel olarak, 0-12 yaş arası sagır (yaşı askerlik için küçük olanlar), 13-41 arası tûvânâ (askerliğe elverişli/yetişkin), 42 yaş ve üstü ise müsinn (yaşı askerlik için geçkin/yaşlı) olarak değerlendirilmiştir. Bazen de bu sayının sagır için 0-11, 0-12, 0-13 yaş

aralıklarında olduğu görülebiliyor. Aynı şekilde tûvânâ aralığı da 12-41, 12-43, 12-45, 13-42, 13-43, 13-44, 13-45 gibi farklı şekillerde karşımıza çıkabilmektedir. Defterde, aklî ya da bedenî özürlü ya da başka bir sebepten askerliğe elverişli bulunmayanlar için amelmande (iş göremez) terimi kullanılmıştır.

Menteşe Sancağı kayıtlarında matlup nüfus yani askerliğe elverişli nüfus tespit edilirken; 15-16 yaş arası *şabb-ı emred* (yeni tüylenmeye başlamış), 17-18 yaş arası *ter bıyıklı*, 19-20 yaş arası *çâr ebru* (bıyıkları çıkmış) olarak kaydedilmiştir.<sup>76</sup> Trabzon nüfus defterleri ile Ankara nüfus defterlerindeki kayıt sistemi ise birbirinin benzeri olup şahısların büyük bir kısmı saç, sakal, bıyık ve boy özelliklerine göre tarif edilmiştir.<sup>77</sup> Çalışmamızın ana kaynağını oluşturan 1003 numaralı nüfus defterinde ise yukarıda belirttiğimiz gibi ne tûvânâ, müsinn, amelmande gibi bir tasnif yapılmış ne de bu tanımlama için fiziki özellikler belirtilmiştir. Fatsa Kazası'nın ilk tutulan 977 numaralı nüfus defterinde ise müsinn-tûvânâ-sagîr/amelmande ayrımı söz konusudur.

977 numaralı defterdeki kayıtları incelediğimizde, bu ayrımın tahlil ettiğimiz NFS. d. 1003 numaralı defterde 0-12/13-41/42+ olarak verilmesini uygun gördük. Fakat bazen bu yaş aralığı tamamen uyum göstermemektedir. Bunun nedeni kaydı tutan kişinin bazı yerlerde 13, bazı yerlerde 12 yaşındaki kişileri tûvânâ sayması veya sagîr saymasından kaynaklanmaktadır. Buna göre sınıflandırmayı kendimiz yaptık.

Tablo 15'te askerliğe elverişli olan şahısların sayısını tespit etmek için üç kategoride oranlar verilmiştir. Yaşı tespit edilemeyenler ise bu tabloya eklenmemiş ve ortalamaya dâhil edilmemiştir. Bu tabloda Fatsa Kazası'na bağlı 4 kaza, bu değerlendirmeye göre incelendiğinde en fazla nüfus yoğunluğunun 0-12 yaş aralığında olduğu görülmektedir. Bu yaş grubunun kazanın tamamına oranı %43,27'dir. Bu oranın kazada bu kadar yüksek olması, nüfusun genç ve doğurganlık oranının yüksek olmasının göstergesidir.

Sayımların asıl hedef kitlesi olan 13-41 arası yaş grubu ise kaza genelinde %34,00'lük bir orana sahiptir. Bu kesim, yörenin potansiyel asker sayısının kanıtı olarak yorumlanabilir. Bu değerlendirmeye tâbi tutulduğunda asker potansiyeli en

<sup>76</sup> Kütükoğlu, 2010, s. 59.

<sup>77</sup> Musa Çadircı, vd., *1830 Sayımında Ankara*, Ankara Büyükşehir Belediyesi Yayınları, Ankara 2000, s. 23.



yüksek kaza, Fatsa Merkez Kazası olarak görülmektedir, oran ise %34,82'dir. Bu grup içerisinde yine Keşderesi Kazası %33,16, Serkeş Kazası 33,91, Meydan Kazası ise %33,86'lık paya sahiptir.

42 yaş ve üstünün kazanın geneline oranı ise %22,70'dir. Tablo 15'ten de anlaşılacağı üzere bu oran, kazadaki en az dilimin ihtiyarların oluşturduğunun kanıtıdır.

Köy bazında değerlendirildiğinde 0-12 yaş aralığında en kalabalık orana sahip olan köy %61,53 ile Fatsa Kazası'na bağlı Hıdırbeyli köyü olurken, en az orana sahip köy ise %14,28 ortalamalar ile Fatsa Kazası'na bağlı Aşağı Çaltumar ve Karacalu köyleridir. 13-41 yaş aralığında en kalabalık orana sahip olan köy Fatsa Kazası'na bağlı Aşağı Çaltumar olurken, en az orana sahip köy ise %16,90 ile Serkeş Kazası'na bağlı Erikçeli köyüdür. 42 yaş ve üstünde ise en kalabalık orana sahip olan köy Keşderesi Kazası'na bağlı Çitlice köyü olup, en az orana sahip köy ise %13,67 ile Fatsa Kazası'na bağlı Aşağı Tepeköy'ü olmuştur.

**Tablo 15: Yerleşik Erkek Nüfusun Yaşlarının Üçlü Kategoriyeye Göre Dağılımı\***

FATSA KAZASI							
Köyler	0-12 Yaş		13-41 Yaş		42 ve üstü		Tpl.
	Sayı	Oran	Sayı	Oran	Sayı	Oran	
Evkaf	39	39,79	45	45,91	14	14,28	98
Aşağı Tepeköy	54	46,15	47	40,17	16	13,67	117
Yukarı Tepeköy	35	53,03	20	30,30	11	16,66	66
Mirşahbükü	43	41,74	37	35,92	23	22,33	103
Yassıtaş	49	47,57	32	31,06	22	21,35	103
Kökez	40	45,97	27	31,03	20	22,98	87
Köseali	19	48,71	11	28,20	9	23,07	39
Yukarı Çaltumar	53	50,96	35	33,65	16	15,38	104
Cacule (Cacile)	9	47,36	4	21,05	6	31,57	19
Kulpar	18	46,15	14	35,89	7	17,94	39
Aşağı Çaltumar	2	14,28	10	71,42	2	14,28	14
Hıdırbeyli	8	61,53	3	23,07	2	15,38	13
Bice-i Kebir	43	56,57	17	22,36	16	21,05	76
Bice-i Sağır	33	42,85	28	36,36	16	20,77	77
Geçdin	48	44,85	34	33,77	25	23,36	107
Düğünlük	29	41,42	25	35,71	16	22,85	70
İregür	22	50,00	14	31,81	8	18,18	44
Göller	37	42,05	37	42,05	14	15,90	88
Mağdala	21	51,21	14	34,14	6	14,63	41
Kulak	12	34,28	13	37,14	10	28,57	35
Karahamza	69	42,33	59	36,19	35	21,47	163

\* Yaşı tespit edilemeyenler ortalamaya dâhil edilmedi.

Sayaca	28	45,16	19	30,64	14	22,58	62
<b>Toplam /Oran</b>	<b>711</b>	<b>45,43</b>	<b>545</b>	<b>34,82</b>	<b>308</b>	<b>19,68</b>	<b>1565</b>
<b>KEŞDERESİ KAZASI</b>							
Korgan	53	40,15	48	36,36	31	23,48	132
Çitlice (Çitlüce)	30	41,09	17	23,28	26	35,61	73
Batar-i Süfla	14	50,00	9	32,14	5	17,85	28
Batar-i Ulya	33	43,42	31	40,78	12	15,78	76
Findekse	62	43,35	50	34,96	31	21,67	143
Gemenos	28	51,85	17	31,48	9	16,66	54
Karakoyunlu	34	43,03	29	36,70	16	20,25	79
Geci	74	44,57	42	25,30	50	30,12	166
Tatarcık	18	42,85	16	38,09	8	19,04	42
Durali	26	45,61	11	19,29	20	35,08	57
Akçekese	21	46,66	13	28,88	11	24,44	45
Kozpınarı	48	41,02	41	35,04	28	23,93	117
Tepealan	34	44,73	27	35,52	15	19,73	76
Çayıralan	54	39,70	55	40,44	27	19,85	136
<b>Toplam /Oran</b>	<b>529</b>	<b>43,21</b>	<b>406</b>	<b>33,16</b>	<b>289</b>	<b>23,61</b>	<b>1224</b>
<b>SERKEŞ KAZASI</b>							
Konaş	14	45,16	7	22,58	10	32,25	31
Balı	24	51,06	11	22,00	12	25,53	47
Güneycik	19	36,53	17	32,69	16	30,76	52
Kuşnuvak	43	43,00	33	33,00	24	24,00	100
Demircilü	26	35,13	30	40,54	18	24,32	74
Fizme-i Süfla	119	42,65	104	37,27	56	20,07	279
Ağcakese	6	24,00	9	36,00	10	40,00	25
Nefs-i Serkeş	53	39,84	41	30,82	39	29,32	133
Erikçeli	36	50,70	12	16,90	23	32,39	71
Karacalı	20	52,63	11	28,94	7	18,42	38
Kargucak	49	41,52	40	33,89	29	24,57	118
Tekke	15	34,88	19	44,18	9	20,93	43
Derbend	33	48,52	24	35,29	11	16,17	68
Karaağaç	27	50,00	18	33,33	9	16,66	54
Gökçelü	9	50,00	4	22,22	5	27,77	18
Salihlü	32	35,55	36	40,00	22	24,44	90
Göl	6	24,00	14	56,00	5	20,00	25
Geyikcelü	33	30,55	43	39,81	32	29,62	108
Kösebucağı	32	39,50	28	34,56	21	25,92	81
Kökez	50	52,08	25	26,04	21	21,87	96
Fizme-i Ulya	47	39,16	46	38,33	27	22,50	120
Belalan	26	41,93	17	27,41	19	30,64	62
Miri	32	37,20	29	33,72	25	29,06	86
Duman	6	40,00	5	33,33	4	26,66	15
<b>Toplam /Oran</b>	<b>757</b>	<b>41,25</b>	<b>623</b>	<b>33,91</b>	<b>454</b>	<b>24,74</b>	<b>1835</b>
<b>MEYDAN KAZASI</b>							
Tevkür	27	41,53	22	33,84	16	24,61	65
Çokdeğirmen	30	36,58	29	35,36	23	28,04	82
Karacalu	2	14,28	9	64,28	3	21,42	14
Divani	17	30,35	24	42,85	15	26,78	56
Kömerik	20	45,45	15	34,09	9	20,45	44
Kovancık	20	57,14	7	20,00	8	22,85	35
Gebekise	15	34,88	22	51,16	6	13,95	43
Samur	22	50,00	10	22,72	12	27,27	44

Aliverası	47	45,63	33	32,03	23	22,33	103
Nefs-i Meydan	47	50,00	30	31,91	17	18,08	94
Ergen	40	47,61	23	27,38	21	25,00	84
Ağcaalan	58	49,57	39	33,33	20	17,09	117
Kadıncık	12	32,43	14	37,83	11	29,72	37
<b>Toplam /Oran</b>	<b>357</b>	<b>43,64</b>	<b>277</b>	<b>33,86</b>	<b>184</b>	<b>22,49</b>	<b>818</b>
<b>GENEL TOPLAM</b>	<b>2354</b>	<b>43,25</b>	<b>1851</b>	<b>34,00</b>	<b>1235</b>	<b>22,69</b>	<b>5442*</b>

**Grafik 3: Yerleşik Müslim Erkek Nüfusun Yaşlarının Üçlü Kategoriyeye Göre Dağılımı**

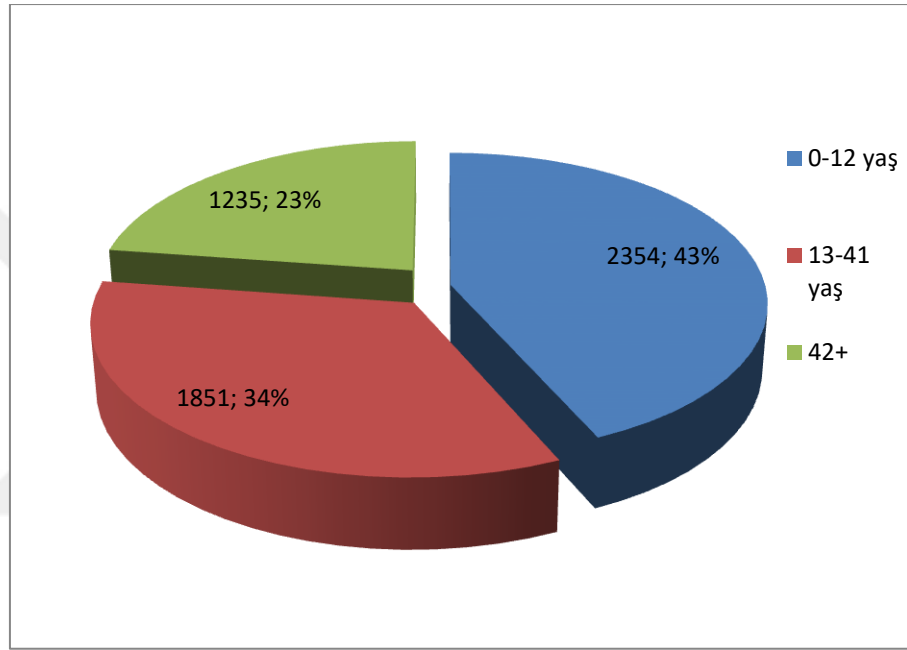

Göçebe, misafir ve gayrimüslim nüfusu üçlü kategoride sınıflandırdığımızda 0-12 yaş aralığında olanlar yine en fazla bu gruptadır. Bu grup içerisinde göçebe Müslim ve göçebe reaya nüfus miktarı 288, misafirlerin 5, yerleşik gayrimüslimlerin ise 66 olup, toplam sayıları 359’u bulmaktadır. 0-12 yaş aralığının, toplam göçebe, misafir ve gayrimüslim nüfusa oranı ise %46,25’tir.

13-41 yaş aralığında ise göçebe Müslim ve göçebe reaya nüfusu 159, misafirlerin 51, yerleşik gayrimüslimlerin ise 50 olup, toplam sayıları 260’tır. 0-12 yaş aralığının, toplam göçebe, misafir ve gayrimüslim nüfusa oranı da %33,37’dir.

\* Tablodaya yaşı tespit edilemeyenler eklenmemiştir.

42 yaş üstü olanların toplam oranına baktığımızda ise %20,66'dır. Bu grup içerisinde göçebe Müslim ve göçebe reaya nüfusu 112, misafirlerin 19, yerleşik gayrimüslimlerin ise 29 olup, toplam sayıları 160'ı bulmaktadır. Buradan anlaşılacağı üzere bu yaş aralığındaki kişilerin yine göçebe, misafirler ve gayrimüslimler arasında da oldukça düşük olduğu görülüyor.

**Tablo 16: Göçebe, Misafir ve Gayrimüslim Erkek Nüfusun Yaşlarının Üçlü Kategoriye Göre Dağılımı**

Müslim Göçebe	0-12 Yaş		13-41 Yaş		42 ve üstü		Tpl.
	Sayı	Oran	Sayı	Oran	Sayı	Oran	
Bazar Ordu? göçebeleri	16	59,25	10	37,03	1	3,70	27
Memiş Paşa ve Ahmed Bey'in göçebeleri	32	42,10	25	17,10	19	25,00	76
Cacule karyesi göçebeleri	34	54,83	13	20,96	15	24,19	62
Tuzoğlu göçebeleri	7	58,33	2	16,66	3	25,00	12
Çavuşoğlu göçebeleri	6	54,54	4	36,36	1	9,09	11
Sivaslı göçebeler	13	44,82	12	41,37	4	13,79	29
Cürufciyan İslam göçeb.	61	57,00	25	23,36	21	19,62	107
Sayaca'da kâin göçebeler	26	59,09	8	18,18	10	22,72	44
Arpalık'da kâin göçebeler	25	46,29	19	35,18	10	18,51	54
Mollavelioğlu'nun göç.	53	50,00	30	28,30	23	28,30	106
<b>Reaya Göçebeleri (Gayrimüslim)</b>	15	48,38	11	35,48	5	16,12	31
<b>Toplam</b>	288	51,52	159	28,44	112	20,03	559
<b>Misafirler</b>							
Misafir Oflu esnafları	1	1,66	43	71,66	16	26,66	60
Misafir reaya taifeleri	4	26,66	8	53,33	3	20,00	15
<b>Toplam</b>	5	6,66	51	68,00	19	25,33	75
<b>Gayrimüslim Yerleşik</b>							
Karye-i Çubuklu Reaya	16	41,02	13	33,33	10	25,64	39
Karye-i Kayaardı Reaya	26	47,27	16	29,09	13	23,63	55
Karye-i Kabaköy Reaya	24	47,05	21	41,17	6	11,76	51
<b>Toplam</b>	66	45,51	50	34,48	29	20,00	145
<b>GENEL TOPLAM</b>	<b>359</b>	<b>46,08</b>	<b>260</b>	<b>33,37</b>	<b>160</b>	<b>20,53</b>	<b>779</b>

Fatsa Kazası'nda nüfusun hangi yaş grubunda yoğunlaştığını görmek için onar yıllık devrelere ayırıp mukayese yapılması uygun olacaktır. Erkek nüfus, doğumdan başlanarak yazılmıştır. 1 yaşından küçük bebeklerin sayısı Fatsa Kazası'nın genelinde 84'e ulaşmaktadır ki bu sayı kazanın yaklaşık %0,99'luk kesimidir. Fatsa Kazası'nda 47, Keşderesi Kazası'nda 29, Serkeş'de 2, Meydan Kazası'nda ise 6 adet, 1 yaşından küçük bebek tespit edilmiştir. En fazla 1

yaşından küçük bebeğin olduğu yerleşim yeri 7 kişi ile Keşderesi Kazası'na bağlı Karakoyunlu köyü olurken, 6'şar kişi ile de Fatsa Kazası'na bağlı Kökez, Geçdin ve Karahamza köyleri ikinci sıradadır.

Onluk düzende yapılan ayırmada en fazla sayıyı 1-10 yaş arasındaki çocuklar oluşturmaktadır. En az sayı ise 91-100 yaş grubu arasındadır. 1-10 yaş aralığında olanların sayısı Fatsa Kazası'nın genelinde 2149'a ulaşmaktadır ki bu sayı kazanın yaklaşık %39,43 kesimidir ve en kalabalık yaş grubunu oluşturmaktadır. Fatsa Kazası'nda 637, Keşderesi Kazası'nda 472, Serkeş'de 711, Meydan Kazası'nda ise 329 kişi bu yaş grubu içerisinde kaydedilmiştir. En fazla 1-10 yaş aralığında olan kişilerin kaydolandığı yerleşim yeri 70 kişi ile Serkeş Kazası'na bağlı Fizme-i Süfla köyüdür. En az sayı ise 1 kişi ile Fatsa'ya bağlı Aşağı Çaltumar köyünde bulunmaktadır.

Fatsa Kazası'nın genelinde 11-20 yaş arasındakilerin sayısı 555'tir ki bu da kazanın yaklaşık %10,18'lik kesimidir. Fatsa Kazası'nda 158, Keşderesi Kazası'nda 120, Serkeş'de 205, Meydan Kazası'nda ise 72 kişi bu yaş grubu içerisinde kaydedilmiştir. Yine Serkeş Kazası'na bağlı Fizme-i Süfla köyünde 40, Fatsa Kazası'na bağlı Mirşahbükü köyünde 21 kişi en fazla sayı ile bu yaş grubu aralığındadır. Fatsa Kazası'na bağlı Cacule, Hıdırbeyli ve Serkeş Kazası'na bağlı Konaş köylerinde ise hiç kimsenin 11-20 yaş aralığında kaydedilmediği görülür.

Kazanın genelinde 21-30 yaş aralığında kayıtlı olan 640 kişi vardır. Bu da genelde %11,74'lük kesime denk gelir ki en kalabalık üçüncü grubu oluşturur. Fatsa Kazası'nda 203, Keşderesi Kazası'nda 130, Serkeş'de 219, Meydan Kazası'nda ise 88 kişi bu yaş grubu içerisinde kaydedilmiştir. Serkeş Kazası'na bağlı Fizme-i Süfla köyünde 27, Fatsa Kazası'na bağlı Aşağı Tepeköy'ünde 25, Karahamza'da 23, Keşderesi Kazası'na bağlı Kozpınarı köylerinde 21 kişi en fazla sayı ile bu yaş aralığındadır. Meydan Kazası'na bağlı Kovancık ve Samur köylerinde ise hiç kimsenin 21-30 yaş aralığında kaydedilmediği görülür.

31-40 yaş aralığında olanlar kazanın genelinde en kalabalık ikinci grubu oluşturur. Toplam sayıları 767'dir ve bu da kazanın genelinde %14,07'lik kesime tekabül eder. Fatsa Kazası'nda 206, Keşderesi Kazası'nda 184, Serkeş'de 242, Meydan Kazası'nda ise 135 kişi bu yaş grubu içerisinde kaydedilmiştir. Serkeş Kazası'na bağlı Fizme-i Süfla köyünde 47, Nefs-i Serkeş'te 22, Fatsa Kazası'na

bağlı Karahamza'da 23, Keşderesi Kazası'na bağlı Geci köyünde 24, Çayıralan'da 22 kişi en fazla sayı ile bu yaş aralığındadır. Serkeş Kazası'na bağlı Konaş köyünde ise hiç kimse 21-30 yaş aralığında kaydedilmemiştir.

41-50 yaş aralığında olanların ise kazada en kalabalık beşinci grubu oluşturduğu görülür. Toplam sayıları 503'tür ve bu da kazanın genelinde %9,23'lük kesimine tekabül eder. Fatsa Kazası'nda 128, Keşderesi Kazası'nda 112, Serkeş'de 178, Meydan Kazası'nda ise 85 kişi bu yaş grubu içerisinde kaydedilmiştir. Yine Serkeş Kazası'na bağlı Fizme-i Süfla köyünde 23, Nefs-i Serkeş'te 16, Keşderesi Kazası'na bağlı Geci köyünde 19 kişi en fazla sayı ile bu yaş aralığındadır. Meydan Kazası'na bağlı Divani köyünde ise hiç kimse 31-40 yaş aralığında kaydedilmemiştir.

51-60 yaş aralığında olanlar kazada en kalabalık altıncı grubu oluşturmaktadır. Toplam sayıları 405'tir ve kazanın genelinde %7,43'lük kesimi oluşturur. Fatsa Kazası'nda 94, Keşderesi Kazası'nda 98, Serkeş'de 150, Meydan Kazası'nda ise 63 kişi bu yaş grubu içerisinde kaydedilmiştir. Fatsa Kazası'na bağlı Yukarı Tepeköy'ünde, Hıdırbeyli'de ve Serkeş Kazası'na bağlı Gökçelü köylerinde ise hiç kimse 51-60 yaş aralığında kaydedilmemiştir.

61-70 yaş aralığında olanlar ise kazada en kalabalık yedinci grubu oluşturmaktadır. Toplam sayıları 201'dir ve kazanın genelinde %3,68'lik kesimi oluşturur. Fatsa Kazası'nda 57, Keşderesi Kazası'nda 42, Serkeş'de 76, Meydan Kazası'nda ise 26 kişi bu yaş grubu içerisinde kaydedilmiştir. Serkeş Kazası'na bağlı Fizme-i Süfla köyünde 18, Kösebucak'ında 6, Fizme-i Ulya'da 6, Fatsa Kazası'na bağlı Karahamza köyünde 7, Keşderesi Kazası'na bağlı Geci köyünde 7, Meydan Kazası'na bağlı Nefs-i Meydan köyünde ise 6 kişi en fazla sayı ile bu yaş aralığındadır. Fatsa Kazası'na bağlı Hıdırbeyli'de, Keşderesi kazası'na bağlı Batar-i Süfla ve Tepealan'da, Serkeş Kazası'na bağlı Kökez'de, Meydan Kazası'na bağlı Karacalu, Kovancık, Ağcaalan ve Kadıncık köylerinde ise hiç kimse 61-70 yaş aralığında kaydedilmemiştir.

71-80, 81-90, 91-100 aralığı ise kazada en az kalabalık grupları oluşturur. Kaza genelinde 71-80 aralığında 102, 81-90 aralığında 29, 91-100 aralığında olan ise 7 kişi kaydedilmiştir. 5 kişinin yaşı ise tespit edilememiştir ve tabloda (?) işaretiyle gösterilmiştir. Kazanın en yaşlı kişisi ise Serkeş Kazası'na bağlı

Kuşnuvak köyünde yaşayan 100 yaşındaki Süleyman Koca'nın üvey babası Bali'dir.

**Tablo 17: Yerleşik Müslim Erkek Nüfusun Yaşlarının Onarlı Yaş Gruplarına Göre Dağılımı**

FATSA KAZASI													
Köyler	Yaş Grupları												Tpl.
	< 1	1-10	11-20	21-30	31-40	41-50	51-60	61-70	71-80	81-90	91-100	?	
Evkaf	4	34	17	14	14	4	6	2	3	0	0	1	99
A. Tepeköy	1	50	8	25	18	5	5	3	2	0	0	0	117
Y. Tepeköy	2	30	9	3	11	4	0	4	3	0	0	0	66
Mirşahbükü	2	37	21	8	12	10	10	3	0	0	0	0	103
Yassıtaş	2	44	6	15	14	10	7	4	1	0	0	0	103
Kökez	6	34	10	10	7	7	8	5	0	0	0	0	87
Köseali	2	17	1	6	4	5	2	1	1	0	0	0	39
Y. Çaltumar	0	50	13	14	10	11	2	1	3	0	0	0	104
Cacule	1	8	0	1	3	3	2	1	0	0	0	0	19
Kulpar	0	18	3	4	7	2	2	3	0	0	0	0	39
A.Çaltumar	0	1	3	3	5	0	1	1	0	0	0	0	14
Hıdırbeyli	0	8	0	1	2	2	0	0	0	0	0	1	14
Bice-i Kebir	1	43	3	1	12	6	4	2	2	2	0	0	76
Bice-i Sağır	4	28	14	7	8	6	5	3	1	1	0	0	77
Geçdin	6	41	7	17	11	13	9	2	1	0	0	0	107
Düğünlük	1	29	3	17	4	7	3	4	0	1	1	0	70
İregür	2	18	8	4	4	3	2	1	2	0	0	0	44
Göller	4	33	5	15	15	7	3	4	2	0	0	0	88
Mağdala	2	18	2	5	8	2	3	1	0	0	0	0	41
Kulak	0	12	4	8	1	2	4	3	1	0	0	0	35
Karahamza	6	61	15	23	23	14	9	7	5	0	0	0	163
Sayaca	1	25	6	2	13	5	7	2	1	0	0	0	62
<b>Toplam</b>	<b>47</b>	<b>637</b>	<b>158</b>	<b>203</b>	<b>206</b>	<b>128</b>	<b>94</b>	<b>57</b>	<b>28</b>	<b>4</b>	<b>1</b>	<b>2</b>	<b>1567</b>
KEŞDERESİ KAZASI													
Korgan	3	47	20	11	20	8	13	4	2	3	1	0	132
Çitlice	2	24	11	3	8	8	6	5	5	1	0	0	73
Batar-i Süfla	1	13	2	6	1	1	2	0	2	0	0	0	28
Batar-i Ulya	3	27	13	7	14	4	1	3	2	2	0	0	76
Findekse	4	56	14	19	19	13	13	1	4	0	0	0	143
Gemenos	2	24	5	4	10	1	6	2	0	0	0	0	54
Karakoyunlu	7	25	12	7	12	2	8	5	0	1	0	0	79
Geci	1	70	9	13	24	19	20	7	3	0	0	0	166
Tatarcık	0	17	3	6	8	3	2	2	0	1	0	0	42
Durali	0	26	2	1	10	15	3	1	1	0	0	0	57
Akçekese	1	19	6	5	3	2	4	5	0	0	0	0	45
Kozpınarı	1	46	3	21	19	10	7	4	6	0	0	0	117
Tepealan	0	31	7	8	14	11	3	0	1	1	0	0	76
Çayıralan	4	49	13	19	22	15	10	3	0	0	1	2	138
<b>Toplam</b>	<b>29</b>	<b>472</b>	<b>120</b>	<b>130</b>	<b>184</b>	<b>112</b>	<b>98</b>	<b>42</b>	<b>26</b>	<b>9</b>	<b>2</b>	<b>2</b>	<b>1226</b>

<b>SERKEŞ KAZASI</b>													
Konaş	0	14	0	7	0	1	5	2	1	1	0	0	31
Balı	1	23	4	3	4	5	3	1	0	2	0	0	47
Güneycik	0	17	5	8	6	1	9	4	0	2	0	0	52
Kuşnuvak	0	42	16	11	8	9	7	3	2	0	2	0	100
Demircilü	0	27	5	12	14	11	4	1	0	0	0	0	74
Fizme-i Süfla	0	105	40	27	47	23	15	18	2	2	0	0	279
Ağcakese	0	6	3	4	3	3	1	3	2	0	0	0	25
Nefs-i Serkeş	0	53	6	12	22	16	19	4	1	0	0	0	133
Erikçeli	0	29	10	1	7	14	5	2	2	1	0	0	71
Karacalı	0	18	2	5	7	3	2	1	0	0	0	0	38
Kargucak	0	48	18	15	8	8	11	5	4	0	1	0	118
Tekke	0	13	4	11	7	4	2	1	1	0	0	0	43
Derbend	0	33	4	7	11	5	4	4	0	0	0	0	68
Karaağaç	0	23	5	12	5	1	6	1	1	0	0	0	54
Gökçelü	0	8	2	1	2	2	0	2	0	1	0	0	18
Salihlü	0	28	15	14	11	6	12	1	3	0	0	1	91
Göl	0	6	1	8	5	3	1	1	0	0	0	0	25
Geyikcelü	0	31	18	14	16	10	5	5	8	1	0	0	108
Kösebucağı	0	30	8	7	14	4	11	6	1	0	0	0	81
Kökez	0	48	7	11	9	13	7	0	1	0	0	0	96
Fizme-i Ulya	0	46	10	13	21	12	9	6	1	2	0	0	120
Belalan	0	26	10	3	4	12	3	2	1	1	0	0	62
Miri	1	29	11	10	10	10	7	2	6	0	0	0	86
Duman	0	6	1	3	1	1	1	1	0	1	0	0	15
<b>Toplam</b>	<b>2</b>	<b>709</b>	<b>205</b>	<b>219</b>	<b>242</b>	<b>177</b>	<b>150</b>	<b>76</b>	<b>37</b>	<b>14</b>	<b>3</b>	<b>1</b>	<b>1835</b>
<b>MEYDAN KAZASI</b>													
Tevkür	0	26	6	7	10	6	7	3	0	0	0	0	65
Çokdeğirmen	1	27	15	7	10	9	8	3	1	0	1	0	82
Karacalu	0	2	1	4	5	0	2	0	0	0	0	0	14
Divani	0	17	3	9	12	7	5	1	2	0	0	0	56
Kömerik	0	19	3	6	7	4	3	2	0	0	0	0	44
Kovancık	0	21	2	0	4	5	3	0	0	0	0	0	35
Gebekise	0	14	4	8	8	6	2	1	0	0	0	0	43
Samur	0	21	2	0	9	7	2	2	1	0	0	0	44
Aliverası	1	41	6	16	15	9	8	5	1	1	0	0	103
N. Meydan	0	42	9	6	18	5	7	6	1	0	0	0	94
Ergen	0	37	6	5	15	9	6	3	3	0	0	0	84
Ağcaalan	4	50	10	17	16	11	7	0	1	1	0	0	117
Kadıncık	0	12	5	3	6	7	3	0	1	0	0	0	37
<b>Toplam</b>	<b>6</b>	<b>329</b>	<b>72</b>	<b>88</b>	<b>135</b>	<b>85</b>	<b>63</b>	<b>26</b>	<b>11</b>	<b>2</b>	<b>1</b>	<b>0</b>	<b>818</b>
<b>GENEL TOPLAM</b>	<b>84</b>	<b>2147</b>	<b>555</b>	<b>640</b>	<b>767</b>	<b>502</b>	<b>405</b>	<b>201</b>	<b>102</b>	<b>29</b>	<b>7</b>	<b>5</b>	<b>5446</b>
	<b>0,99</b>	<b>39,42</b>	<b>10,18</b>	<b>11,74</b>	<b>14,07</b>	<b>9,21</b>	<b>7,43</b>	<b>3,68</b>	<b>1,87</b>	<b>0,53</b>	<b>0,12</b>	<b>0,09</b>	<b>5446</b>



**Grafik 4: Yerleşik Müslim Erkek Nüfusun Yaşlarının Onarlı Yaş Gruplarına Göre Dağılımı**

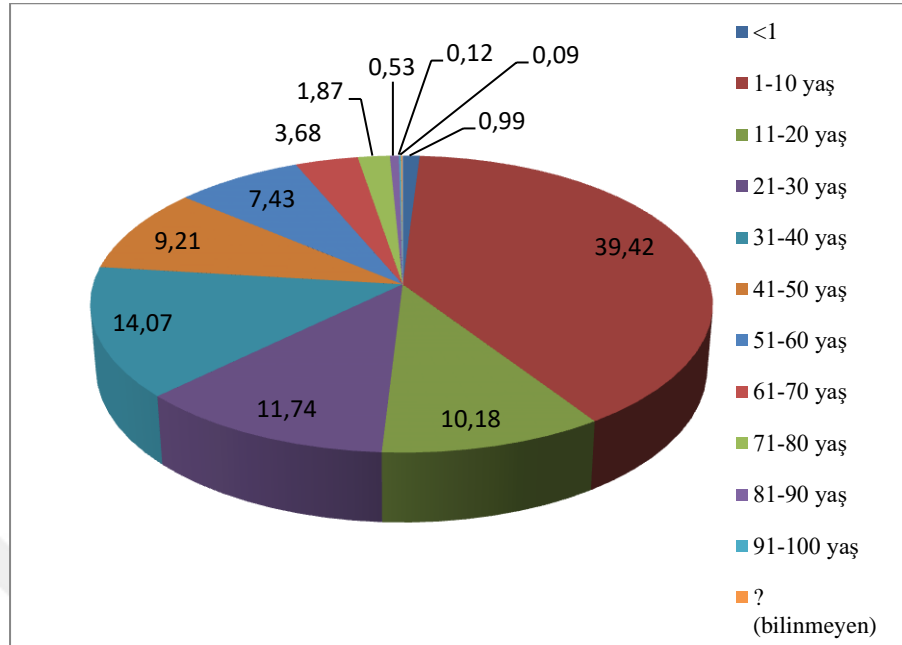

Fatsa Kazası'nın genelinde 781 kişi göçebe, misafir ve gayrimüslim olarak kaydedilmiştir. Bu gruptaki toplam on üç taife içerisinde 1 yaşından küçük kayıtlı bebek sayısı 23 olup, bunların toplam göçebe nüfusuna oranı %2,94'tür.

En fazla kaydın olduğu yaş grubu 1-10 grubundadır. Bu grupta 315 kişi kayıtlıdır ve toplam göçebe, misafir ve gayrimüslim nüfusuna oranı %40,33'tür. 11-20 yaş grubu aralığındakilerin oranı ise %10,37'dir. 21-30 yaş grubu ise göçebe, misafir ve gayrimüslim taifesi içerisinde en fazla nüfusun kayıtlı olduğu ikinci yaş aralığıdır. Bu grupta 121 kişi kayıtlı olurken, bunların toplam nüfusa oranı ise %16,03'tür. 31-40 yaş grubu %10,75, 41-50 yaş grubu %11,65, 51-60 yaş grubu %4,22, 61-70 yaş grubu %2,30, 71-80 yaş grubu %1,15 oran ile göçebe, misafir ve gayrimüslim nüfusu sahiptir. 81-90 ve 91-100 yaş grubunda ise 2 kişi kayıtlıdır. Yaşı tespit edilemeyen de 2 kişi vardır.

Yukarıdaki tablodan da anlaşılacağı üzere göçebe, misafir ve gayrimüslim nüfusta 51-60 yaş aralığından sonra ciddi azalma yaşanmaktadır.

**Tablo 18: Göçebe, Misafir ve Gayrimüslim Nüfusun Yaşlarının Onarlı Yaş Gruplarına Göre Dağılımı**

	Yaş Grupları												Tpl.
	< 1	1-10	11-20	21-30	31-40	41-50	51-60	61-70	71-80	81-90	91-100	? *	
<b>Müslim Göçebeler</b>	1	10	20	30	40	50	60	70	80	90	100	?	
Bazar Ordu? göç.	2	13	5	3	2	2	0	0	0	0	0	2	29
Memiş Paşa ve Ahmed Bey'in göç.	3	28	6	12	12	10	2	3	0	0	0	0	76
Cacule karyesi göç.	4	28	2	8	6	12	2	0	0	0	0	0	62
Tuzoğlu göçbeleri	1	6	0	1	1	1	2	0	0	0	0	0	12
Çavuşoğlu göçbeleri	0	6	0	4	0	0	0	1	0	0	0	0	11
Sivashlı göçebeler	2	11	2	7	3	3	0	1	0	0	0	0	29
Cürufciyan İslm. göç.	5	53	7	12	10	13	4	3	0	0	0	0	107
Sayaca'da kâin göç.	1	23	4	4	2	4	3	1	2	0	0	0	44
Arpalık'da kâin göç.	0	24	6	11	3	5	1	4	0	0	0	0	54
Mollavelioğlu'nun göçbeleri	3	49	7	7	17	7	9	4	1	0	2	0	106
<b>Reaya göçbeleri (Gayrimüslim)</b>	0	14	6	4	2	4	0	0	1	0	0	0	31
<b>Toplam</b>	21	255	45	73	58	61	23	17	4	0	2	2	561
<b>Misafirler</b>													
Misafir Oflu esnafları	0	0	6	25	13	10	6	0	0	0	0	0	60
Misafir reaya taifeleri	0	2	5	4	1	2	1	0	0	0	0	0	15
<b>Toplam</b>	0	2	11	29	14	12	7	0	0	0	0	0	75
<b>Gayrimüslim Yerleşik</b>													
Karye-i Çubuklu Reaya	0	13	10	5	1	6	1	1	2	0	0	0	39
Karye-i Kayaardı Reaya	1	22	8	6	5	10	0	0	1	2	0	0	55
Karye-i Kabaköy Reaya	1	23	7	8	6	2	2	0	2	0	0	0	51
<b>Toplam</b>	2	58	25	19	12	18	3	1	5	2	0	0	145
<b>GENEL TOPLAM</b>	<b>23</b>	<b>315</b>	<b>81</b>	<b>121</b>	<b>84</b>	<b>91</b>	<b>33</b>	<b>18</b>	<b>9</b>	<b>2</b>	<b>2</b>	<b>2</b>	<b>781</b>

\* Yaşı tespit edilemeyen.

**Grafik 5: Göçebe, Misafir ve Gayrimüslim Nüfusun Yaşlarının Onarlı Yaş Gruplarına Göre Dağılımı**

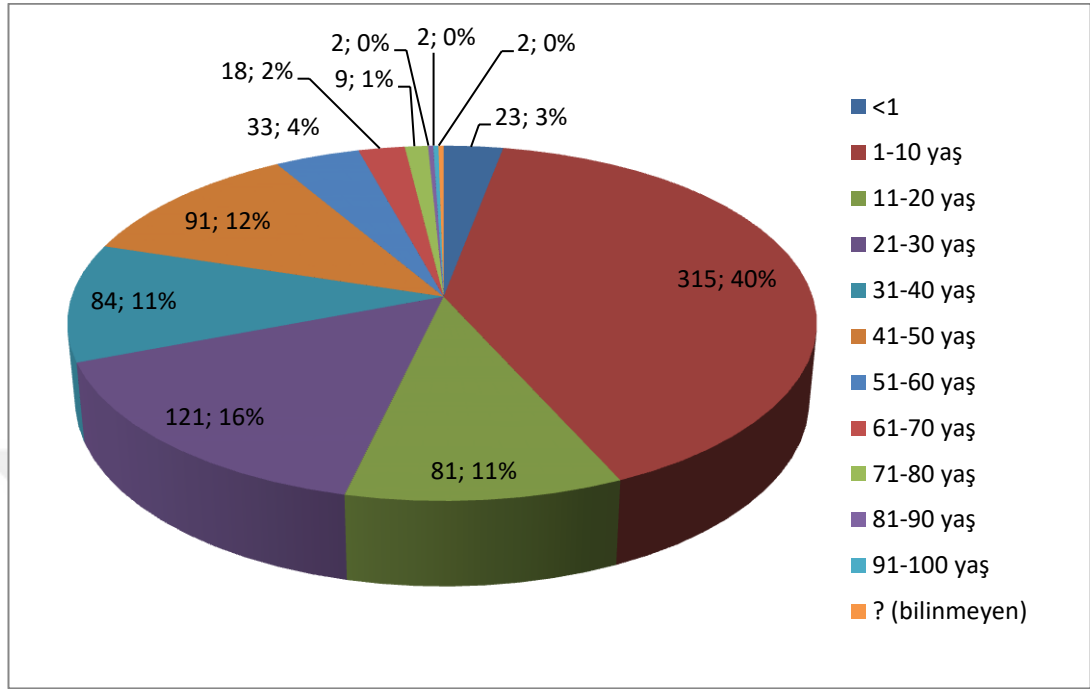

## 2.6. Şahıs İsimleri ve Lakapları

### 2.6.1. İsimler

Nüfus defterlerinde ilk karşımıza çıkan bilgiler şahıs isimleridir. Fatsa ve ona tâbi kazalara ait olan 1003 numaralı nüfus defterinde yapılan incelemede göçebe Müslim ve misafir nüfus dâhil Müslümanların 149 farklı isim kullandığı görülmüştür. Bu isimlerin bir kısmı sadece bir kez kullanılırken bir kısmı da birden fazla kullanılmıştır. Defterde sadece bir defa geçen isimlerin sayısı 76 iken birden fazla kullanılan isim sayısı 73'tür. Kaza genelinde kullanılan çift isim sayısı ise 33'tür. Bu çift isimlerden kaza genelinde sadece Ali Osman 8, Muhammed Ali 2 kere kullanılmıştır, diğer isimler ise bir kere kullanılmıştır. Bu isimler tablo 19 ve 20'de verilmiştir.

**Tablo 19: Fatsa ve Tâbi Kazalarında Müslümanların Bir Defa Kullandığı İsimler**

Sıra	İsim	Sıra	İsim	Sıra	İsim
1	Abbas	27	Halim	53	Muslu
2	Abdal	28	Hamzaoğlu	54	Musluoğlu Koca
3	Abdi	29	Hasan Emin	55	Mustafa Ali
4	Abdullah Kadir	30	Hasan Mehmed	56	Mustafa Hüseyin
5	Abdurrahim	31	Haşim	57	Mustafa Mehmed
6	Abdülbaki	32	Hatiboğlu Efendi	58	Müslüm
7	Ahmed Ömer	33	Hurşid	59	Nasuh
8	Ahmed Hüsnü	34	Hüseyin Abdullah	60	Nuh
9	Ali Ahmed	35	Hüsnü	61	Numan
10	Ali Halil	36	İbrahim Abdullah	62	Ömer Arif
11	Ali Mehmed	37	İbrahim Ahmed	63	Saadeddin
12	Ali Mustafa	38	İbrahim Halil	64	Said Ali
13	Ali Salih	39	İskender	65	Said Mehmed
14	Aliustaoğlu Hoca	40	Kadri	66	Saim
15	Bali İbrahim	41	Kamil	67	Salih Hasan
16	Bedri Osman	42	Karadeli	68	Sefa Mustafa
17	Beni Koca?	43	Karamustafaoğlu	69	Seyfullah
18	Delihasanoglu	44	Kasım	70	Somaroğlu
19	Derviş Muhammed	45	Kefan?	71	Süleyman İbrahim
20	Duşan?	46	Kerim	72	Şakir Mehmed
21	Ebubrade?	47	Maksud	73	Temel
22	Ellezoğlu	48	Mehdi	74	Veli Mehmed
23	Emir	49	Mehmed Ahmed	75	Yetiş
24	Emrah	50	Mehmed Feyzullah	76	Yunus
25	Eşref	51	Mehmed Osman		
26	Fettah	52	Murtezaoğlu		

**Tablo 20: Fatsa ve Tâbi Kazalarında Müslümanların Kullandığı Diğer İsimler**

Sıra	İsim	Adet	Sıra	İsim	Adet
1	Abdullah	141	38	İsa	4
2	Abdurrauf	2	39	İshak	2
3	Abdurrahman	69	40	İsmail	137
4	Abdurrezzak	2	41	Kadir	12
5	Abdülaziz	2	42	Kahraman	56
6	Abdül Fettah	2	43	Karaman	2
7	Abdül gani	2	44	Lütfullah	6
8	Abdülkadir	3	45	Mahmud	64
9	Abidin	2	46	Mehmed	476
10	Ahmed	314	47	Memiş	43
11	Ali Osman	8	48	Muhammed Ali	2
12	Ali	715	49	Muhammed	413
13	Arif	4	50	Murtaza	2
14	Baki	4	51	Musa	26
15	Bali	3	52	Mustafa	571
16	Bayram	7	53	Nurullah	2
17	Bekdaş	6	54	Osman	395
18	Bekir	49	55	Ömer	127
19	Bilal	2	56	Ramazan	27
20	Derviş	24	57	Raşid	3
21	Durmuş	8	58	Receb	23
22	Dursun	26	59	Resul	5
23	Ehliiman	2	60	Sabit	2
24	Emin	47	61	Sadullah	7
25	Emrullah	50	62	Said	20
26	Eyüb	8	63	Salih	150
27	Fatih	2	64	Selim	17
28	Feyzullah	60	65	Süleyman	163
29	Halil	255	66	Şaban	22
30	Hamid	3	67	Şakir	8
31	Hamza	4	68	Şuayb	2
32	Hasan	513	69	Tahir	5
33	Hatib Efendi	2	70	Vahid	2
34	Hızır	2	71	Veli	63
35	Himmed	9	72	Yakub	31
36	Hüseyin	355	73	Yusuf	31
37	İbrahim	326			

Kaza genelinde 149 tane farklı ismin 15 tanesi 100'den fazla kullanılmıştır. Bu isimlerden en çok kullanılanlar tablo 21'de verilmiştir. Bu 15 ismin toplam kullanım sayısı 5051 olup toplamdaki yüzdeler ise %84,81'dir.

Fatsa ve tâbi kazalarında en çok kullanılan isim, Müslümanlar arasında Ali ismi olup toplamda 715 kez kullanılmıştır. Anılan isim bütün kazalar arasında en çok kullanılan isimler arasındadır. İkinci en çok kullanılan isim 571 defa kullanılan Mustafa ismidir. Üçüncü en çok kullanılan isim ise 513 kullanımla Mehmed'tir. Diğer kullanılan isimlerin sayı ve oranları tablo 20'de yer almaktadır.

Mehmed ismi Fatsa Merkez Kazası'nda 13 şahısta kullanılmış iken Muhammed ismi 231 kişide kullanılmıştır. Keşderesi Kazası'nda Mehmed 76, Muhammed 102, Serkeş Kazası'nda ise Mehmed 267, Muhammed ismi ise hiç kullanılmamıştır. Aynı şekilde Meydan Kazası'nda da Mehmed ismi 117 kere kullanılmışken Muhammed ismi hiç kullanılmamıştır.

Fatsa Kazası'nın genelinde, kullanılan Mehmed isminin ilk değil de dördüncü sırada yer almasının sebebi, muhtemelen kâtibin yazı şeklinden, mim harfinin üzerine Serkeş ve Meydan kazalarında şedde işareti koymamasından kaynaklanmaktadır.<sup>78</sup> Bu da Mehmed ve Muhammed isimlerinin ayırt edilememesine sebep olmaktadır. Bununla beraber Fatsa Kazası'nda 715 kullanımla Ali isminin bu kadar fazla kullanılmasından, yörenin yoğun bir Alevi nüfus göç başkasına uğradığı anlaşılmaktadır.<sup>79</sup> Zira kayıtlarda 14 yerde Alevi tarafına reft ibaresi vardır.

**Tablo 21: Fatsa ve Tâbi Kazalarında Müslümanların En Çok Kullandığı İsimler**

Sıra	İsim	Adet	Sıra	İsim	Adet
1	Ali	715	9	Ahmed	314
2	Mustafa	571	10	Halil	255
3	Hasan	513	11	Süleyman	163
4	Mehmed	476	12	Salih	150
5	Muhammed	413	13	Abdullah	141
6	Osman	395	14	İsmail	137
7	Hüseyin	355	15	Ömer	126
8	İbrahim	326			
<b>Toplam</b>		<b>5050</b>			

<sup>78</sup> Muhammed ve Mehmed isimlerinin Osmanlıcada yazımı aynıdır. Bundan dolayı kâtip tarafından "mim" harfinin üstüne şedde konulanlar Muhammed, konulmayanlar Mehmed olarak okunmuştur.

<sup>79</sup> Bu göç hareketinin 20. yüzyılda da olduğu yeni bir hareket olmadığı, Osmanlı Devleti'nin Ordu yöresindeki Alevi toplumuna bakışı ve eğitim politikaları ile ilgili bkz. Hava Selçuk, "XX. Yüzyılda Osmanlı Devleti'nin Alevi Toplumuna Bakışı (Ordu Örneği)", *Hacı Bektaş Veli Araştırma Dergisi*, 2001, s. 71-90.

Gayrimüslimlerin kullandığı isimlere gelince; 1834 yılı Fatsa Kazası nüfus defterine göre, kaza genelinde göçebe ve misafirler dâhil 191 gayrimüslim nüfus mevcuttur. Kaza genelinde 77 farklı şahıs ismi kullanılmıştır. Müslüman nüfus içinde 149 farklı isim kullanılırken, gayrimüslim nüfus içinde 77 farklı ismin kullanılması gayrimüslim nüfusun isim bakımından daha çok çeşitliliğe sahip olduğunu gösterir.

77 farklı isimden 4 tanesi toplam 10 defadan fazla kullanılmıştır. Kostantin (10), Artin (10), Yani (12), Yor (14). Bu 4 ismin toplam kullanım sayısı 46 olup, gayrimüslim nüfustaki oranları ise %24,08'dir. Gayrimüslim nüfusta bir defa kullanılan isim sayısı 38 olurken, birden fazla kullanılan isimlerin sayısı ise 39'dur.

Müslümanlar arasında çift isim sıkça kullanılmış iken Gayrimüslimler arasında böyle bir özellik görülmemektedir.

Aşağıdaki tabloda gayrimüslim köylerinde kullanılan şahıs isimleri ve kullanım adetleri gösterilmiştir.

**Tablo 22: Gayrimüslim Erkek Nüfusta Bir defa Kullanılan İsimler**

Sıra	İsim	Sıra	İsim	Sıra	İsim
1	Abram	14	İsdofyos	27	Nazari
2	Agir?	15	İstafor	28	Odavik?
3	Arhani?	16	İstefan	29	Sava
4	Astir	17	Kirmako	30	Sahak
5	Ayasdun	18	Koda?	31	Tirmid
6	Beluhrin?	19	Korin	32	Vartan
7	Bandil	20	Kosta	33	Yako
8	Bıraşkova	21	Kuzma	34	Yakof
9	Bogos	22	Manas	35	Yanigo
10	David	23	Manuk	36	Yekim
11	Dırandafil ?	24	Mardoros	37	Yoli
12	Eman	25	Mihail	38	Yordam
13	Fenar	26	Moyis		

**Tablo 23: Gayrimüslim Erkek Nüfusta Birden Fazla Kullanılan İsimler**

Sıra	İsim	Adet	Sıra	İsim	Adet
1	Agob	2	21	Kirako	2
2	Anasdas	6	22	Kirakos	2
3	Andon	2	23	Kiryako	3
4	Arakil	4	24	Koda ?	3
5	Artin	10	25	Kostantin	10
6	Avanis	3	26	Lefter	2
7	Bedros	3	27	Nazari	3
8	Dimid	3	28	Nikola	7
9	Dimitri	2	29	Panayot	6
10	Edim	2	30	Rumnos	2
11	Haralambi	9	31	Simon	4
12	Hacak	2	32	Serkiz	2
13	İlya	2	33	Tanas	3
14	İsdekil	2	34	Todri	2
15	İstefid	2	35	Toros	3
16	İsdefyos	2	36	Todor	6
17	İvan	2	37	Yani	12
18	Kalos	2	38	Yor	14
19	Karabet	3	39	Yorgi	2
20	Kiraki	7			

### 2.6.2. Lakaplar

1003 numaralı Fatsa ve tâbi kazaları nüfus defterinde hane reislerinin adlarının yanında çeşitli lakapları da bulunmaktadır. Şahıslar, baba adlarının yanı sıra bazen dede adı, bazen de meşhur olan lakaplarıyla yazılmışlardır. Bu lakapların sayısı 900'ü bulmaktadır. Bunların büyük bir kısmı sadece bir veya iki ailede görülürken bir kısmına çok sayıda ve değişik kazalarda rastlanır. Aynı köyde aynı lakabı taşıyan birden fazla aile olması bunların akraba olduklarının işareti iken, değişik köyler veya kazalarda rastlanması bunu taşıyanların her zaman aynı aileden geldiklerini göstermemektedir. Zira bu lakapların çoğu Hatiboğlu, Hocaoğlu, İmamoğlu, Kadioğlu gibi her köyde rastlanılabilecek lakaplardır. Lakaplar çoğu kere şahısların fiziki özelliği, mesleği veya menşei yahut sosyal durumunu yansıtacak şekilde verilmişken kimi zaman da bu iki hususiyeti birden gösterenler vardır.

Fatsa ve tâbi kazalarında kullanılan lakapları bu hususiyetler içerisinde genel olarak değerlendirecek olursak lakapların çoğu meslekle ilgilidir. Dedesinin veya atalarından birinin mesleği kethüda, imam, müezzin, berber, usta, kocabaş,



gemici, değirmenci, demirci ve topçu olduğuna göre lakapta İmamoğlu, Müezzinoğlu, Berberoğlu, Ustaoğlu, Kocabaşoğlu, Gemicioğlu, Demircioğlu, Topçuoğlu biçimindedir.

Saç, sakal, boy, bıyık, göz rengi gibi özellikler yanında bir organın eksik veya özürülü oluşu gibi hususlarda, şahıslara lakap olarak verilmiştir. Bunlar içerisinde kara, karaca, kel, küçük, sarı, koca, köse, topal tek kelimededen oluşan lakaplar iken, Karaosmanoğlu, Köseoğlu, Kelmedoğlu, İnceosmanoğlu, Sarihüseyinoğlu, Kanburoğlu gibi lakaplar çift kelimededen oluşan lakaplardır.

Bazı lakaplar, şahısların menşeyini ve memleketini bildiren türdendir. Bunlar içerisinde Tosyalıalininoğlu, Tokatlıoğlu, Ulubeyli, Sivaslıoğlu, Boşnakosmanoğlu, Arnavudoğlu, Filibelioğlu, Bafralıoğlu, Araboğlu, Acemoğlu, Lazoğlu, Laz Musa gibi lakaplar kazada kullanılmıştır.

Bazı lakaplar ise şahısların sosyal durumunu gösterir. Bunlar içersinde kazada kullanılan ağa, hacı, molla, hatib, efendi, bey, müftü gibi lakaplar tek kelimededen oluşurken Beyoğlu, Hacıhüseyinoğlu, Hacıimamoğlu, Hacıkadioğlu, Mollaalioğlu, Hafizoğlu, Şeyhoğlu, Hatib Molla, Hatiboğlu, Köleoğlu gibi lakaplar da kazada kullanılan çift lakaplardandır.

Keşderesi Kazası'na bağlı Kozpınarı köyünde dördüncü sıra numaralı hane reisi olan *Somaroğlu* lakaplı şahıs yanında isim olmadan yazılmıştır. Dikenoğlu'nda Sayaca'da kâin olan göçebelerden 35. sıradaki *Karamustafaoğlu* da aynı şekilde yanında isim olmadan yazılmıştır. Bununla birlikte Keşderesi Kazası Geçî köyünde kayıtlı 47 sıra numaralı Feyzullah ve Serkeş Kazası'na bağlı Tekke köyünden birinci sıra numaralı Abdülaziz de isminin yanında herhangi bir lakap belirtilmeden yazılmıştır. Bunun gibi başka misallere de defterde rastlanılabilmektedir. Bunun sebebinin köyde başka bu lakapta kişi olmamasından ve anılan kişinin lakabı ile özdeşleşmesinden kaynaklı olabileceği düşünülmektedir.

Nüfus kayıt defterlerinde ilk sırayı genellikle o yerleşim yerinin imamı oluşturmaktadır. Fatsa Kazası'nda ve diğer kazaların bazı köylerinde İmam kaydı yoktur. Bu durum komşu köyle ortak cami kullanma ile ilgili olabileceği gibi, bazı köylerin farklı ibadet haneleri olduğu şeklinde yorumlanabilir.

Fatsa Kazası'nda Aşağı Tepeköy, Köseali, Cacule, Aşağı Çaltumar, Göller, Bice-i Sağır köylerinde; Keşderesi Kazası'nda Batar-i Süfla, Batar-i Ulya, Akçekese köylerinde; Meydan Kazası'nda Karacalu, Kovancık, Gebekise, Samur ve Kadıncık köylerinde, Serkeş Kazası'nda Karacalı, Tekke, Gökçeli, Göl ve Duman köylerinde imam kaydı bulunmamaktadır.

Yerleşim birimlerinde imamlık vazifesi yapan kişiler defterlere “Hatib Efendi” şeklinde kaydedilmiştir. Bunların sayısı 58'i bulmaktadır. Bazı köyler de ise üç dört tane Hatib Efendi olabilmektedir. Mesala; Fatsa Merkez Kazası'na bağlı Mağdala köyünde ve Serkeş Kazası'na bağlı Nefsi Serkeş köyünde iki imam (hatib) kaydı bulunurken yine Serkeş Kazası'na bağlı Kargucak köyünde 4 hatib kaydı vardır.

Fatsa Kazası nüfus defterinde muhtar kaydı ise bulunmamaktadır. 1829 yılında özellikle İstanbul'da yapılan nüfus sayımı sonuçlarına göre sınırları yeniden belirlenen İstanbul mahallelerinin sorumluluğu yeni kurulan muhtarlık örgütüne verilmişti. Ancak, Kastamonu vilayetindeki uygulamalar örnek alınarak diğer vilayet, kaza, köy ve mahallelerinde bu teşkilatın kurulmasına 1833 yılında karar verilmiştir. Bu sebeple, Fatsa Kazası'nda ve köylerinde muhtar ismine rastlanamaması, muhtarlık teşkilat ve seçimin 1834 sayımına yetiştirilemediği gerçeğini bizlere göstermektedir.<sup>80</sup>

Aşağıdaki tabloda 1834 yılı nüfus defterinde kayıtlı lakap ve aile isimleri içerisinde imam yerine kullanılan “Hatib Efendiler” koyu renkte yazılmıştır.

<sup>80</sup> Bacacı Sabri vd, *Ünye Nüfus Defteri*, s. 81; Ayrıca bakınız 1837 yılındaki bir belgede Fatsa'ya ait imam ve muhtarların isimleri listesi için; Mehmet Yavuz Erler, “Osmanlı Nüfus Kayıtlarına Dair Alternatif Bir Kaynak: Defter-i Liva-ı Canik (1837)”, *Uluslararası Sosyal Araştırmalar Dergisi*, C. II, S. 8, 2009, s. 187-189.

**Tablo 24: Fatsa, Keşderesi, Serkeş ve Meydan Kazalarında Kullanılan Lakaplar/Aile İsimleri**

KÖYLER	FATSA KAZASI LAKAPLAR/AİLE İSİMLERİ
<b>Evkaf</b>	Müftü Esseyid Mahmud Efendi, Karaosmanoğlu, Hasanoğlu, Hazinedaroğlu, Deli Mehmed'in torunu, Kuluboğlu, <b>Berberoğlu Hatib Mustafa</b> , Molla Mustafa, Tellaloğlu, Kocamustafaoğlu, Badoğlu, Kocaoğlu, Paskaloğlu, Sağıroğlu, Kulakoğlu, Yusufuğlu, Hacıhüseyinoğlu, Ahmedoğlu, Tenbeloğlu, Köseoğlu, Araboğlu, Mustafabeyinoğlu, Menzilcioğlu, Siyavuşoğlu, Delioğlu, Topaloğlu, Berberoğlu, Mazlumoğlu, Bezirganoğlu, Berberhüseyinoğlu, Kırçioğlu
<b>Aşağı Tepeköy</b>	Arzuoğlu, Hacıresuloğlu, Hacımuhammedoğlu, Hacımuhammed Kahraman, Hasanefendioğlu, Bostancıoğlu, Dursunoğlu, Küçükhüseyinoğlu, Küçükoğlu, Burnazoğlu, Kanburoğlu, Tosyalalininoğlu, Kurdoğlu, Kocaoğlu, Acemoğlu, Derzioğlu, Mikrazoğlu, Marazoğlu, Velioglu, Mahmudoğlu, Süleymanoğlu, Karahasanoğlu, Kocabaşoğlu, Eminoğlu, Ömeroğlu, Kadiroğlu
<b>Yukarı Tepeköy</b>	<b>Hatib İbrahim</b> , Hasta Ahmed, Topcuoğlu, İmamoğlu, Küpüloğlu, Aliavşaroğlu, Küçükoğlu, Ahmed Hoca, Osmanoğlu, Bekiroğlu, Abdioglu
<b>Mirşahbükü (Meşebükü)</b>	<b>Müftüzâde Hatib İsmail Efendi</b> , Kurualioğlu, Gökoğlu, Kadioğlu, Hatiboğlu, İkizoğlu, Harengâri?, Hasan, Şabanoğlu, Kırömeroğlu, Çamaşluoğlu, Veli Ahmed, Kara Mustafa, Benli Hasan, Karahüseyinoğlu, Köroğlanoğlu, Karakethüdaoğlu, Baharoğlu, Kundakcıoğlu, Kundakcı Mustafa, Emiroğlu, Kel Emin, Sofuoğlu, Kethüdaoğlu, İmamoğlu, Resuloğlu, Kayıkçioğlu, Pişiricioğlu, Muhammedoğlu, Kerimkadioğlu, Tokatlıoğlu, Tireğioğlu, Veliustaoğlu, Çolak Mustafa, Toykaraoğlu
<b>Yassıtaş</b>	<b>Hatib Muhammed Efendi</b> , Kanberoğlu, Bostancıoğlu, Güçbekiroğlu, Cevdedoğlu, Topaloğlu, Yusufuğlu, Abdullahoğlu, Veliismailoğlu, Yesiroğlu, Çakırhasanoğlu, Ömeroğlu, Gemicioğlu, Karaibrahimoğlu, Tellioğlu, Karacaoğlu, Muhammedreisioğlu, Sakallioğlu, Kamışoğlu, Sipahioğlu, Gençalioğlu, Laz Musa, Aliefendioğlu, Hacı Bayram Efendi
<b>Kökez</b>	<b>Hatib İbrahim Efendi, Hatib Hüseyin Efendi</b> , Tutuşoğlu, Hacıhasanefendioğlu, Musaoğlu, Şahinömeroğlu, Sinanoğlu, Veliibrahimoğlu, Topçuoğlu, Velialioğlu, Şahinoğlu, Bicanoğlu, Güdüköğlu, Bekaroğlu, Karaçuloğlu, Küçükoğlu, Mahmudoğlu, Paskaloğlu, Ahmedustaoğlu, Arzuoğlu, Kukrazoğlu, Çakiroğlu
<b>Köseali</b>	Haliloğlu, Karavaizoğlu, Kalaycıoğlu, Yolasığmazoğlu, Şahinoğlu, Sofuoğlu, Hemişoğlu
<b>Yukarı Çaltumar</b>	Naib Mehmed Efendi, Hatiboğlu, Sipahioğlu, İmamoğlu, Rıdvanoğlu, Siyamioğlu, Emiroğlu, Davudoğlu, Haydaroğlu, Yaşarlıoğlu, Ahioğlu, Ustaisaoğlu, Hacıoğlu, Hasanpaşaoğlu, Karaibrahimoğlu, Serdaroğlu, Dervişoğlu, Bulgurcuoğlu, Köroğlu
<b>Cacule</b>	Numanoğlu, Ulubeyli Salih, Receboğlu, Kara Hüseyin Hasan, Kocabaşoğlu, Hamzaoğlu, Değirmencioğlu, Mustafaoğlu

<b>Kulpar</b>	<b>Hatib Osman Efendi</b> , Kalkanoğlu, Çulukoğlu, Nalbatcıoğlu, Tellaloğlu, Eskicioğlu, Ahmedoğlu, Muhammedoğlu, Haliloğlu, Karahüseyinoğlu
<b>A. Çaltumar</b>	Ramazanoğlu, Gönenöğlu, Müezzinoğlu, Karahasanoğlu, Çavuşoğlu, Çapkunoğlu
<b>Hıdırbeyli</b>	Hasanbeyoğlu, Vendikoğlu?, Kısacıkıoğlu, Kara Abdullah, Hidroğlu
<b>Bice-i Kebir</b>	<b>Hatiboğlu Molla Muhammed</b> , Abdurrahmanoğlu, Abraşoğlu, Bayramoğlu, Yusufuğlu, Kurdoğlu, Hızırısaoğlu, Çapanoğlu, Yaylıoğlu, Velioğlu, Osmanoğlu, Hıdıroğlu, Hacıhüseyinoğlu, Şabaloğlu, Hacıhasanoğlu, Dibeknazoğlu, Baloğlu
<b>Bice-i Sağır</b>	Musakadioğlu Ali Efendi, Kahramanefendioğlu, Dervişoğlu, Bayrambeşiroğlu, Hüsamoğlu, Bayramoğlu, Bayrambeşeoğlu, Bağcıoğlu, Köroğlu, Kurdoğlu, Badoğlu, Osmanustaoğlu, Mollaalioğlu, Baloğlu, Fakı Hoca, Güdüköğlu, Cansızoğlu, Dabancacıoğlu, Zonzuroğlu?
<b>Geçdin</b>	<b>Hatib Hasan Efendi</b> , İbadoğlu?, Sivaslıoğlu, Alidayıoğlu, Ahmedoğlu, Molla Ali, Fakıahmedoğlu, Alifakıoğlu, Mollaismailoğlu, Hatiboğlu, Demirci Salih, Küçük İbrahim, Yetim Feyzullah, Gülleroğlu, Aybasdıoğlu, Mollaoğlu, Holmuşoğlu/Hölmüşoğlu?, Bayramoğluyetimi Mustafa, Abdülazizoğlu, Bayramoğlu, Çakıroğlu, Ramazanoğlu, Sakallıoğlu, Dağlıoğlu, Ömeroğlu, Kocamanoğlu, Demircihaliloğlu
<b>Düğünlük</b>	<b>Hatib Halil Efendi</b> , Karacaoğlu, Halilpaşaoğlu, Kelbaşoğlu, Koca İbrahim, Abaklıoğlu, Hacıoğlu, Küçük Hasan, Tayyarbeyoğlu, Kuruhaliloğlu, Kuruvelioğlu, Kollukcuoğlu, Tımarcıoğlu, Velioğlu, Hasan Usta, Kurdoğlu, Kurdhatiboğlu, Numanoğlu, Lazoğlu, Karaahmedoğlu, Süleymanoğlu, Kuloğlu, Yahyalılı Veli, Gedikoğlu
<b>İregür</b>	<b>Hatib Ali Efendi</b> , Aliustaoğlu, Selvi Hatibi, Suiçmezoğlu, Şahinfakıoğlu, Köseoğlu, Uzunömeroğlu, Davulcuoğlu, Cebecioğlu, Hatiboğlu, Yolasığmazoğlu
<b>Göller</b>	Zoroğlu, İkizoğlu, Uzunalioğlu, Durmuşoğlu, Hafızoğlu, Tutucuoğlu, Kapısızoğlu, Dervişoğlu, Hamzaoğlu, Basriloğlu, Müezzinoğlu, Abdullahoğlu, Sinanoğlu, Sakallıoğlu, Musaoğlu, Sarıhasanoğlu, Sarıhüseyinoğlu, Numanoğlu, Alikadioğlu, Süleymanoğlu, Durulmazoğlu
<b>Mağdala</b>	<b>Hatib Muhammed Efendi</b> , <b>Hatib Mustafa Efendi</b> , Mürseloğlu, Bayramoğlu, Âşık Mustafa, Sakallıoğlu, Molla Hasan, Gurbanıoğlu
<b>Kulak</b>	<b>Hatib Osman Efendi</b> , Hasanoğlu, Abdurrahmanoğlu, Emirmuhammedoğlu, İmamoğlu, Kahvecioğlu, Koca Mustafa, Hacıisaoğlu
<b>Karahamza</b>	<b>Hatib Abdurrauf Efendi</b> , Hacı Muhammed, Ayneddinoğlu, Mollaoğlu, Kıratlıoğlu, Müsellemoğlu, Muradoğlu, Çurathıoğlu, Aliefendioğlu Molla İbrahim, Yahyaoğlu, Kabakçıoğlu, Gülleroğlu, Ali Usta, Araklıoğlu, Zangiroğlu, Nalbandoğlu, Haliloğlu, Kurumcuoğlu, Öksüzöğlu, Ahmedoğlu, Cebecioğlu, Şabanoğlu, Şeyhoğlu, Taşoğlu, Küçüköğlu, Kabakçı Mustafa, Tahiroğlu, Müezzinoğlu, İmamoğlu, Güdüköğlu, Karamustafaoğlu, Çolakoğlu, Ahmedustaoğlu

<b>Sayaca</b>	<b>Hatib Ahmed Efendi</b> , Sarıahmedoğlu, Çakıroğlu, Sakaloğlu, Zangıroğlu, Sipahioğlu Molla Muhammed, Karaalioğlu, Eminioğlu, Aliefendioğlu, Rıdvanoğlu, İlicanoğlu Hacı Ömer, Topal Veli, Tosunoğlu, Topalosmanoğlu, Demircioğlu, Gubatoğlu, Topçu Hüseyin
<b>KÖYLER</b>	<b>KEŞDERESİ KAZASI LAKAPLAR/AİLE İSİMLERİ</b>
<b>Korgan</b>	Naib Mustafa Efendi, <b>Hatib Süleyman Efendi</b> , Koroğlu, Kocaibrahimoğlu, Aliğamustafası, Molla Abdullah, Araboğlu, Sayışoğlu, <b>Gemenos Hatibi Hasan Efendi</b> , Çırakoğlu, Emiroğlu, Bekiroğlu, Fakcioğlu, Osman Usta, Demircioğlu, Yusufioğlu, Kılıçoğlu, Mahmudoğlu, Kara Halil, Cenkli Mustafa, Herre Ahmed, İmamhasanoğlu, Kahvecioğlu, Haliloğlu, Hasanoğlu, Cansızoğlu, Karamustafayetimi Abdullah, Emiroğlu, Cebiroğlu, Topçuoğlu, Hacıoğlu, Petekoğlu, Karvelioğlu, Durmuşoğlu
<b>Çitlice</b>	<b>Hatib Mustafa Efendi</b> , Çakıroğlu, Hasan Kethüda, Kolcuoğlu, Karaabdaloğlu, Cevdedoğlu, Cenganioğlu, Suyanoğlu, Kuyucuoğlu, Köçeklioğlu, Zaranioğlu? Karaalioğlu, Araboğlu, Haliloğlu, Tokuroğlu, Karakuşoğlu, Kaçakoğlu, Koşoğlu(?), Çilimamoğlu, Karamustafaoğlu, Mihmanoğlu, Osmanoğlu, Konanoğlu, Dilekoğlu
<b>Batar-i Süfla</b>	Osman Efendi, Koralioğlu, Cafervelioğlu, Dilek Ali, Cevazoğlu, Devathioğlu, Ustaoglu, Hatiboğlu, Abdurrahmanoğlu, Süleyman Kethüda
<b>Batar-i Ulya</b>	Zurnacioğlu, Emzaoğlu, Körlemişoğlu, Tosunoğlu, Kuruoğlu, Gümüšoğlu, Günbüloğlu, Mollahasanoğlu, Karahasanoğlu, Güdül Koca, Çiçekoğlu, Kılıçoğlu, Mollavelioğlu, Çakaloğlu, Derviş İbrahim, Hüseyin Koca, Bakkaloğluyetimi, Dilekoğlu
<b>Findekse</b>	Çamuralioğlu, Kadıoğlu, Hasanoğlu, Felek Mustafa, Çelikoğlu, Nasuhoğlu, Mollahasanoğlu, Hüseyin Efendi, Cebecioğlu, Tireğioğlu, Müezzın Mehmed, Topal Osman, Şışmanoğlu, Dikbasanoğlu, Balımollasıoğlu, Hacıkadıoğlu, Hacıimamoğlu, Kayıkcıoğlu, Dilek Hüseyin, Yayıkcıoğlu, Kabakçioğlu, Safioğlu, Yıldızoğlu, Köseoğlu, Karadeli?, Karaoğlanoğlu, Emir Muhammed, Yahyaoğlu, Çöpoğlu, Muradoğlu, Kurdoğlu, Battaloğlu, <b>Hatib Mustafa Efendi</b> , Molla Ali, Kameroğlu, Çortinoğlu, Kurdalioğlu, <b>Hatib Muhammed Efendi</b>
<b>Gemenos</b>	Hacıhasanoğlu, Madenoğlu, Kalaycıoğlu, Sağıroğlu, Beşiroğlu, Kayık Hasan, Alemdaroğlu, Gemici Muhammed, Kara Salih, Hüseyinoğlu, Hatib Molla Ömer, Mendiloğlu, Çuf Osman, Mollaahmedoğlu
<b>Karakoyunlu</b>	<b>Hatib Feyzullah Efendi</b> , <b>Ebubrade Hatib Efendi?</b> , Küçükoğlu, Musaoğlu, Hacıoğlu, Kerimoğlu, Balı İbrahim, İbrahimpaşaoğlu, Balioğlu, Caferoğlu, Cincioğlu, Derioğlu, Çoruloğlu, Çingiloğlu, Böcüoğlu, Başnuoğlu, Çevikoğlu, Bedlioğlu, Çetekoğlu, Çataloğlu, Demircioğlu, Ali Usta, Otcuoğlu, Haliloğlu, Yabanioğlu
<b>Geci</b>	<b>Hatib Mehmed Efendi</b> , Çakır Muhammed, Karamuhmedoğlu, Koç Ali, Karamustafaoğlu, Kilcioğlu, Güç Yusuf, Koralioğlu, Kurelikoğlu, Öksüzöğlü, Tobaki? Mustafa, Emrullohoğlu, Cayaoğlu, Çakaloğlu, Feyzullah, Top

	Hasan, Karabicakoğlu, Topal Halil, Akzaoğlu, Molla Abdullah, Kethüdaoğlu, Küçük Mustafa, Gençlioğlu, Emzaoğlu, Bıçakcıoğlu, Kabalaoğlu?, Halilpaşaoğlu, Çom Ali, Müezzinoğlu, Süleymanoğlu, Yusufioğlu, Topcu Mustafa, Hocoğlu, Hireoğlu, Sarı Osman, İsmarcıoğlu?, Bat Ali?, Hirehüseyinoğlu, Değirmencioğlu, Ahmedoğlu, Abazanoğlu, Abazaoğlu, Hatibahmedoğlu, Tosun İbrahim, Gafrazoğlu?, Topalhasanoğlu, Kethüdaoğlu, Hatibahmedoğlu, İmamoğlu, Hekimalioğlu, Karahasanoğlu, Demircioğlu Ali Usta
<b>Tatarecik</b>	<b>Hatib Ahmed Efendi</b> , Tufioğlu, Çobanoğlu, Yaylak Hatibi, Mustafa Efendi, Küçükoğlu, Boduroğlu, Mendilcioğlu, Beyoğlu, Şişmanoğlu, Receboğlu, Ömeroğlu, Çolakoğlu, Halukoğlu, Bayramoğlu
<b>Durali</b>	<b>Hatib Halil Efendi</b> , Sivıoğlu, Ağzıbüyüköğlu, Tatarhoşoğlu?, Muradoğlu, Şabanoğlu, Demircioğlu, Timuroğlu, Yakuboğlu, Haliloğlu, Ahuralioğlu, Beni Koca, Karacaoğlu, Alaybeyoğlu
<b>Akçekese</b>	Değirmencioğlu, Abdurrahmanoğlu, Dursunoğlu, Muradoğlu, Bilgioğlu, Bekdaşoğlu, Çakıroğlu, Sinekoğlu, Abdioğlu, Hancılıoğlu, Hüllecioğlu, Tatlıoğlu
<b>Kozpınarı</b>	<b>Hatib Hasan Efendi</b> , Dankalakoğlu, Çügünoğlu, Somaroglu, Çolakoğlu, Ahmedoğlu, Tirelioğlu, Okurioğlu, Balioglu, Şamaoğlu, Aşcıoğlu, Kurdoğlu, Takıoğlu, Turıdoğlu?, Alioğlu, Çavuşoğlu, Kurdoğlu, Sallabaşoğlu, Kızoğlu?, Himmetoğlu, Değirmencioğlu, Cofoglu, Çekuçoğlu, Arzumanoğlu, Bolad Osman, Havlioğlu?, Kılıçoğlu, Karayılanoğlu, Koskaoğlu?, Lâdiklioğlu, Gücoğlu
<b>Tepealan</b>	<b>Hatib Hasan Mehmed Efendi, Vekili Efendi</b> , Karaca Ömer, Küçükoğlu, Kuruoğlanoğlu, Ahmedoğlu, Kuru Ali, Himmetoğlu, Kırılíoğlu, Soyтарыoğlu, Deli Bekir, Hacıoğlu Yetim Halil, Güç Osman, Tarik Halil, Kırmızıoğlu, Kemahlu Ahmed, Kel Ömer, Küçük Mehmed, Karasalihoğlu, Süleymanoğlu, Topaloğlu, Dursunoğlu, Ağcaoğlu, Musluoğlu, Gülcüoğlu, Cofalioğlu, Camakcıoğlu
<b>Çayıralan</b>	<b>Hatib Mehmed Efendi</b> , Güçoğlu, Paşalíoğlu, Bıyıköğlu, Matrahoğlu, Softaoğlu, Topkaraoğlu, Küllüoğlu, Delivelioğlu, Ahmedoğlu, Eğrihasanoğlu, Hakeminoğlu, Kılıçoğlu, Kara Ali, Musluoğlu, Küçük Mahmud, Kayyımoglu, Karakelle İbrahim, Kadik? ismail, Polozoglu?, Küçükoğlu, Alimintorunu Abdullah, Hacıoğlu, Haliloğlu, Kalcanoğlu, Saraçoğlu, Karacaoğlu, Kethüdaoğlu, Hızıroğlu, Yürnekoğlu?, Çalımoglu, Kibaroglu, Tosnu Salih, Tosluoğlu, Yakuboğlu, Muzuroğlu, Çıtıröğlu, Bekdaşoğlu
<b>KÖYLER</b>	<b>MEYDAN KAZASI LAKAPLAR/AİLE İSİMLERİ</b>
<b>Tevkür</b>	Haliloğlu, Helvacıoğlu, Osmanoğlu, Kurdoğlu(?), Köleoğlu, Kırtıoğlu, Karaalioğlu, Kemendoğlu, Alikocaoglu, Haliloğlu, Çavuşoğlu, Hasanoğlu, Eğlenceoğlu, <b>Hatib Molla Mehmed</b> , Kerimoğlu, Cebecioğlu, Hatiboğlu
<b>Çokdeğirmen</b>	<b>Hatib Abdülfettah Efendi</b> , Halilefendioğlu, Müftüoğlu Molla Ömer, Ceberoğlu, Mahmudoğlu, Geyikcelioğlu, Kürthasanoğlu, Emiroğlu, Muharremoğlu, Karavelioğlu, Musluoğlu, Topaloğlu, Karanoğlu, Kemikmollaoğlu, Berberoğlu, Türkmenoğlu, Baltaoğlu, Küçükoğlu, Soğancıoğlu, Mollaahmedoğlu,

	Küçükoğlu, Mollahüseyinoğlu, Boşnakosmanoğlu, Osmandervişişoğlu
<b>Karacalu</b>	Paşaalioğlu, Uzunoğlu, Gebeşoğlu, Dülbedaroglu?, Yusufoglu, Yunusoğlu, Peslekoğlu
<b>Divani</b>	<b>Hatib Hasan Efendi</b> , Osmanoğlu, Karahüseyinoğlu, Mollamehmedoğlu, Karamustafaoğlu, Kethüdaoğlu, Köselioğlu, Emrullahoğlu, Çakaloğlu, Hudioğlu, Ömeroğlu, Şabanoğlu, Soğancioğlu, Köselibekiroğlu, Pakaloğlu, Araboğlu
<b>Kömerik</b>	Naib Hasan Efendi, Banoğlu, Pesikoğlu, Topalhasanoğlu, Arifoğlu, Cebecioğlu, İmamoğlu, Lazoğlu, Tökeçoğlu, Kürekoğlu, Yalkıoğlu
<b>Kovancık</b>	Çavuşoğlu, Kadioğlu, Çarcıoğlu?, Velimehmedoğlu, Receboğlu, Arnavudoğlu, Delimehmedoğlu, Mutafoğlu, Çolak Mustafa, Cokoğlu, Haytaoğlu
<b>Gebekise</b>	Hüsamoğlu, Karındaşioğlu, Tıflıoğlu, Keleşoğlu, Geçeroğlu, Karahüseyinoğlu, Tataroğlu, Dervişişoğlu, Velikadioğlu, Hatiboğlu, Musaoğlu
<b>Samur</b>	Çerkezoğlu, Yusufoglu, Ahmedustaoğlu, Mahmudoğlu, Kavazakoğlu, Hacıömeroğlu, Uğurluoğlu, Cökoğlu, Kadioğlu, Kuruoğlu, Bayramoğlu, Bıyıkalioglu, İnceosmanoğlu, Topalahmedoğlu
<b>Aliverası</b>	<b>Hatib Salih Efendi</b> , Hacıalizade, Karaömeroğlu, Cebecioğlu, Uzunalioglu, Osmanoğlu, Hacıalioglu, İlyasoğlu, Gemicioğlu, Bazlamaoğlu, Karındaşioğlu, Karaoğlu, Mollaoğlu, Cebecioğlu, Cebeciosmanoğlu, Tellaloğlu, Conoğlu, Delimustafaoğlu, Conahmedoğlu, İmamoğlu, Küçükoğlu, Velioğlu, Kavazakoğlu, Arazoğlu, Odabaşioğlu, Hasancaoğlu, Müezzinoğlu, Başbüyüköğlu, Musluoğlu
<b>Nefs-i Meydan</b>	<b>Hatib Abdullah Efendi</b> , Ramazanoğlu, Kadioğlu, Hatiboğlu, Hacıalioglu, Alicokoğlu, Ömerefendioğlu, Abdihüseyinoğlu, Cebecioğlu, Tenbeloğlu, Kazaoğlu, Topaloğlu, Dızmanoğlu, Kulaksızoğlu, Köleoğlu, Çırakoğlu, Burguluoğlu, Sofuoğlu, Hasanbeyoğlu, Bekiroğlu
<b>Ergen</b>	<b>Hatib İbrahim Efendi</b> , Mahmudoğlu, Pelidoğlu, Nasuhoğlu, Hasancıkoğlu, Candiloğlu, Saraşoğlu, Cevlekoğlu, Müftü Abdurrahman, Müftüoğlu, Geyikcelioğlu, Fakaloğlu, Hacıhasanoğlu, Corukoğlu, Sırıköğlu, Güdükoğlu, Bacakoğlu, Ahmed Usta, Kılıçoğlu, Karlıoğlu, Cokoğlu, Kocaoğlu
<b>Ağcaalan</b>	<b>Hatib Mehmed Efendi</b> , Hatiboğlu, Gıcıroğlu, Müftüoğlu, Musaoğlu, Manavoğlu, Çukadaroğlu, Balcıoğlu, Çırakoğlu, Kürdoğlu, Kartoğlu, Emiroğlu, Kadioğlu, Buyuzoğlu, Mollaoğlu, İpekcioglu, Karacaalioğlu, Bekiroğlu, Abdioğlu, Cerinoğlu, Velioğlu, Çelebioğlu, Kartoğlu, Kemikoğlu, Balcıoğlu, Aliefendioğlu, Patakoğlu, Sirkecioğlu, Araboğlu, Topaloğlu, Tanoğlu, Ferikoğlu, Halsızoğlu, Bayraktaroglu, Müderris Ahmed Efendi
<b>Kadıncık</b>	Hayırcıkoğlu?, Topaloğlu, Bayraktaroglu, Berberoğlu, Tokaçoğlu, Türkmenoğlu, Hakemoğlu, Abdullahoğlu, Filibelioğlu, Yusufoglu, Köseceoğlu, Tünekoğlu
<b>KÖYLER</b>	<b>SERKEŞ KAZASI LAKAPLAR/AİLE İSİMLERİ</b>
<b>Konaş</b>	Güçvelioğlu, <b>Hatib Ali Efendi</b> , Gökgözoğlu?, Konaşoğlu, Kelmehmedoğlu, Taviloğlu, Ferdazoğlu, Kurdoğlu,

	Topalhasanoğlu, Göbekoğlu
<b>Balı</b>	<b>Hatib Hüseyin Efendi</b> , Kamidoğlu, Hasanhaliloğlu, Emrulloğlu, Çelebi Ramazan, Yanaşmaoğlu, İmamoğlu, Hünekoğlu, Cayanhasanoğlu, Cabbarhasanoğlu, Mollabaliolu, Yavaşcaoğlu?, Hatiboğlu
<b>Güneycik</b>	<b>Hatib Hüseyin Efendi</b> , Altıparmakolu, Dervişoğlu, Bakioğlu, Kocamahmudoğlu, Çakıroğlu, Kaküloğlu, Bekiroğlu, Karagözoğlu, Eminoğlu, Yalkıoğlu, Gucuroğlu, Peseyekoğlu, Cımıkoğlu, Hasta Osman, Gökoğlu, Hamidoğlu, Delihatiboğlu, Kazakoğlu, Çolakoğlu
<b>Kuşnuvak</b>	<b>Hatib Osman Efendi</b> , Ömer Efendi, Toramanoğlu, Kulakoğlu, Mustafaoğlu, Süleyman Koca, Eminoğlu, Cinalioğlu, İmamoğlu, Kulfaloğlu, Abdaloğlu, Köseahmedoğlu, Gebeşoğlu, Dırnaksızoğlu, Gülnezoğlu, Çatakoğlu, Kulaoğlu, Kabakçioğlu, Alioğlu,
<b>Demircilü</b>	<b>Hatib Abdullah Efendi</b> , Fındıkoğlu, Kalaycıoğlu, Sarıoğlu, Köseoğlu, Köseahmedoğlu, Dursunoğlu, Çelik Mustafa, Fındıkoğlu, Ceptioğlu, Araboğlu, Azuhüseyinoğlu, Karaömeroğlu, Cayakoğlu, Kasımoğlu, Yusuf Koca, Ceteoğlu?, Cataoğlu?, Abdioğlu, Kandazoğlu, Felahoğlu, Karagözoğlu, Kara Mehmed, Sarıoğlu, Gevreköğlu, Hekimoğlu, Ferhadoğlu, Hamzaoğlu
<b>Fizme-i Süfla</b>	<b>Hatib Efendi</b> , Küçüküseyinoğlu, Cancalı Hasan, Karaçamuroğlu, Horekoğlu, Hacıismailoğlu, Dilbedaroğlu, İsmail Kethüda, Halilefendioğlu, Hüseyinoğlu, Köseoğlu, İbrahimustaoğlu, Kara Veli, Çolak Mehmed, Ramazan Efendi, Süleyman Usta, Hacıoğlu, İsmailoğlu, Çoloğlu, Abdaloğlu, Hasan Efendi, Kuru Veli, Cancılıoğlu, Delik Mehmed, Ekiz Hüseyin, Ehliiman, Hacıoğlu, Kürt Memiş, Mollahüseyin, Menki Hasan, Taka Ali, Çiçek İbrahim, Abdurrahmanoğlu, Balakcıoğlu, Huloğlu, Emiroğlu, Murtezaoğlu, Karavelioğlu, Cindiloğlu, Delihüseyinoğlu, Kıkıoğlu, Yusuf Koca, Çul Ömer, Balcıoğlu, Küçükademoğlu, Hacı Emrullah, Kulömeroğlu?, Conoğlu, Kethüdaoğlu, Yetim Mehmed, Karaalioğlu
<b>Ağcakese</b>	<b>Hatib Halil Efendi</b> , Müftüoğlu, Yusufuğlu, Osman Usta, Hatiboğlu, Kadioğlu, İbrahimioğlu, İmamoğlu, İmam Molla Ahmed
<b>Nefs-i Serkeş</b>	<b>Hatib Osman Efendi</b> , <b>Hatib Ali Efendi</b> , Çavuşoğlu, Abdullahoğlu, Selimoğlu, Alioğlu, Köbelekoğlu, Dervişoğlu, Ömeroğlu, Osmanoğlu, Alioğlu, Salihoğlu, Ahmedoğlu, Doğmaoğlu, Zenkoğlu?, Hilmoğlu, Balioğlu, Topalosmanoğlu, Hatiboğlu, Osmanustaoğlu, İbrahim Usta, Kelmollaoğlu, Karahüseyinoğlu, Aliustaoğlu, Osman Efendi, Mollaoğlu, Cındıkoğlu, Deli Şaban, Şabanoğlu, Cücüköğlu, Cüceoğlu, Sarıhaliloğlu, İmamoğlu, Karamehmedoğlu, Feyzullohoğlu, Kelosmanoğlu, <b>Naib Süleyman Efendi</b>
<b>Erikçeli</b>	<b>Hatib Abdullah Efendi</b> , Müderrisoğlu, Hasanbeşeoğlu, Mollaömeroğlu, Tabıcoğlu?, Ali Usta, Uyuzoğlu, Hasanoğlu, Ayvazoğlu, Kidoğlu, Güdüköğlu, Köseoğlu, Karaosmanoğlu, Sarıoğlu, Demircioğlu, Müderrisoğlu, Durmuşoğlu, Sarı Mehmed, Hatiboğlu, Mecüköğlu
<b>Karacalı</b>	Müderris Abdullah Efendi, Kulakoğlu, Tıkıcıoğlu, Göçoğlu, Acıoğlu, Mutafoğlu, Karaömeroğlu, Topuzoğlu, Salihoğlu, Bekaroğlu, Bekiroğlu, Mutioğlu?, Cebecioğlu



<b>Kargucak</b>	<b>Hatib Ahmed Efendi</b> , Könükoğlu, <b>Hatib Selim Efendi</b> , <b>Hatib Mehmed Efendi</b> , Hatiboğlu, Celaloğlu, Kethüdaoğlu, <b>Hatib Süleyman Efendi</b> , Kethüda Hatiboğlu Efendi, Kocabıyıkoglu, Süleymanoğlu, Celaloğlu, Karabalioglu, Receboğlu, Kocaalioğlu, Camlı Hasan, Hacıahmedoğlu, Kuru Mehmed, Kadialioğlu, Köseoğlu, Camlıoğlu, Bıdıoğlu, Kavaklı Ali, Mollahasanoğlu, Kozoğlu, Çelebioğlu, Balioğlu, Kızılahmedoğlu, Karakollukcu, Çakıroğlu, Çakırahmedoğlu, Hocoğlu, Mollahasanoğlu, Sinanoğlu, Cinalioğlu, İbrahim Efendi, Kadioğlu, Kocamustafaoğlu, Arzoğlu, Tavukcuoğlu, Ahmed Efendi
<b>Tekke</b>	Abdülaziz, Yanişoğlu, Daşcıoğlu, Nalbandoğlu, Öbetşeoğlu, Hamzaoğlu, Yanıkoğlu, Abdülazizoğlu, Kocaoğlanoğlu, Devatlıoğlu, Nasıfoğlu, Köleoğlu, Karacaoğlu, Kavaklı Hüseyin
<b>Derbend</b>	<b>Hatib Osman Efendi</b> , Sarıoğlu, Alibeşeoğlu, Bilekoğlu, Kesikoğlu, Karaosmanoğlu, Kalaşoğlu, Kubadoğlu, Delidervişoğlu, Feyzullah Koca, Kundakçıoğlu, Ellezoğlu, Könekoğlu, Garib Hasan, Topalosmanoğlu, Delihasanoglu, Geyikoğlu, Sıyamioğlu, Balioğlu
<b>Karaağaç</b>	<b>Hatib Yusuf Efendi</b> , Müyesseroğlu, Sarı Dursun, Ömer Efendi, Müezzinoğlu, Sarıoğlu, Gandazoğlu, Civelekoğlu, Felekoğlu, Osmanoglu, Delihasanoglu, Koka Ali?, Kadiroğlu
<b>Gökçelü</b>	Hacıganioglu, Osmanefendioğlu, Musluoğlu Koca, Aykıroğlu, Sakallıoğlu, Hacıoğlu, Çıyanoğlu
<b>Salihlü</b>	<b>Ellezoğlu Hatib</b> , Küçükemiroğlu, Küçükoğlu, Hatiboğlu, Hatibalisioğlu, Piroğlu, Deliahmedoğlu, Tombuloğlu, Tokatlıoğlu, İmamoğlu, Çavuşoğlu, Ahmedoğlu, Çakıroğlu, Ramazanoğlu, Çamuralioğlu, Kayıkçı Hüseyin, Sinanoğlu, Çırak Osman, Kuruoğlu, Hatiboğlu, Boduroğlu, İslamoğlu, Perteoğlu, Kara Mehmed, Müezzinoğlu, Güçoğlu, Karavelioğlu, Kalburoğlu, Kuloğluyetim Mustafa
<b>Göl</b>	Alaybeyoğlu, Küçükemiroğlu, Kuloğlu, Hüsamoğlu, Hacıganioglu, Müftüoğlu, Körünoğlu, Deli İsmail, Kara Vahid, Deliismailoğlu, Hacıvelioğlu, Kuruhüseyinoğlu, Emeksizoglu, Memişinoğlu
<b>Geyikcelü</b>	<b>Hatib Mustafa Efendi</b> , Bedri Osman, Baloğlu, Mollahasanoğlu, Sayisoğlu, Türkmenoğlu, Recanoğlu, Kahvecioğlu, Kılıçoğlu, Taykoğlu, Sakaoğlu, Mustafaninoğlu İsmail, Arusoğlu, Kadioğlu, Hanbuloğlu, Tireği Süleyman, Hüsamoğlu, Kumuloğlu, Türkeşoğlu, Baloğlu, İshakoğlu, Haseki Mehmed, Marazoğlu, Molla Mehmed, Tıbkoğlu, Kara Ali, Karahüseyinoğlu, Seisoğlu, Balioğlu
<b>Kösebucağı</b>	<b>Hatib Molla Hüseyin</b> , Benlioğlu, Karaoğlu, Kumukoğlu, Bıyık Mustafa, Aşıkoğlu, Köleoğlu, Berbadoglu, Yusufoglu, Hacıoğlu, Yağmuroğlu, Molla Ali, Balioğlu, Müezzinoğlu, Bekiroğlu, Mahmudoglu, Lafçıoğlu, Mollaahmedoğlu, Köseoğlu, Sipahioğlu, Yaveroğlu, Mollaosmanoğlu, Küçükosmanoğlu, Sefa Mustafa, Çillioğlu
<b>Kökez</b>	<b>Hacı Hatib Efendi</b> , Karaosmanoğlu, Musaoğlu, Amazkanoğlu?, Köseoğlu, <b>Hatib Emrullah</b> , Sipahioğlu, Arufoglu, Çukadaroglu, Müftüoğlu, Kasımoğlu, Dilaveroğlu, Eminoğlu, Hatiboğlu, Çamurcuoğlu, Karamahmudoglu, Abdullahbeşe, Kocamehmedoğlu, Velioğlu, Ferman Ali, Minnetoğlu, Uzunoğlu, Hasekioğlu, Bafralıoğlu, Tuyüzoglu?, Fermanoğlu

<b>Fizme-i Ulya</b>	<b>Hatib Abdurrahman Efendi</b> , Bařođlu, Karındařođlu, Burgařođlu, Tilođlu, Sarıođlu, Eyübođlu, Benliođlu, Bayramođlu, Ayrancıođlu, Karacaođlu, Himmetođlu, Kırcaođlu, Yassıođlu, Elekođlu, Kodayođlu?, Şabanıođlu, İrdilođlu, Karahüseyinođlu, Gümbadođlu, Mollaođlu, Şekerođlu, Kürdođlu, Kahveciođlu, Civelekođlu, Memiřođlu, Cilvanođlu, Türkmenođlu, Efendiođlu, Mollaođlu, Çıraklıođlu, Partal Ali
<b>Belalan</b>	<b>Hatib Molla İbrahim</b> , Sađırođlu, Hasanođlu, İmamođlu, Balođlu, Demirciođlu, Balıođlu, Kara Mehmed, Yaylaođlu, Musaođlu, Emirhüseyinođlu, Güdük Hüseyin, Resul Molla, Hanımođlu, Karamustafaođlu, Şakir Mehmed, Kaçakođlu, İsmailođlu
<b>Miri</b>	<b>Hatib Mustafa Efendi</b> , Osman Efendi, Derviş Hüseyin Efendi, Ofıuođlu, Hasanođlu, Kuruođlu, Nasuhođlu, Recebođlu, Çulcuođlu, Aliođlu, Mecikođlu, Çor Osman, Deliveliođlu, Delimustafaođlu, Çakırođlu, Zenbekođlu, Hekimođlu, Kara Mustafa, Girmanođlu, Atcıođlu, Körođlu, Mollaosmanođlu, Sarıođlu, Körođlu, Topçu Osman, Hızırođlu, Pehlivan İbrahim, Harifođlu
<b>Duman</b>	Halil Usta, Keleřođlu, Küçükođlu, Süleymanođlu, Kemükođlu
<b>GÖÇEBELER VE GAYRİMÜSLİMLER LAKAPLAR/AİLE İSİMLERİ</b>	
<b>Müslim Göçebe Taifesi</b>	
<b>Bazar Ordu? Göçebeleri</b>	Zunuiođlu, Ali Efendi, Emirliođlu, Niksarlı Nalband, Mumıođlu, Ömerbeřeıođlu, İmamođlu
<b>Evkaf Dâhilinde Memiř Pařa ve Ahmed Bey'in Göçebeleri</b>	Emrah Kethüda, Muhammed Kethüda, Fakıođlu, Durođlu, Körođlu, Kuyumcuođlu, Çbullukođlu, Yahřıođlu, Kakbuođlu, Topal Osman, Osman Kethüda, Molla İbrahim, Tekeođlu, Semanođlu, Kazadođlu, Abidođlu, Hacıođlu, Habıbođlu, Köleođlu, Deli Ahmed, Hamzaođlu, Şahınođlu, Ordulu Şaban, Karaveliođlu, Bicıođlu, Ahmedreisıođlu, Delimehmedođlu, Çobanođlu, Karaköseođlu, Kayıkçıođlu, Memiřođlu, Hamzaođlu, Hocaömerođlu
<b>Cacule Karyesinde Olan Göçebeler</b>	Tonyalıođlu, Çamařlıođlu, Arıkođlu, Karahüseyinođlu, Yahyaođlu, Karaosmanođlu, Mecranođlu, Zileli Muhammed, Karamahmudođlu, Mahzarođlu, Toykaraođlu, Kumidođlu, Hasanođlu, Dalkıranođlu, Mehdiıođlu, Yahyaođlu, Kayaođlu, Tokluođlu, Sarıhüseyinođlu, Kayaođlu, Bacakhasanođlu, Kıranođlu
<b>Göller Karyesinde İřkân Tuzođlu? Göçebeleri</b>	Yakubođlu, Kuřođlu, Bozođlu, Çobanođlu, Halilustaođlu
<b>Düğünlük Karyesinde Çavuşođlu Göçebe.</b>	Yavanođlu, Haydarıođlu, Uzun İbrahim
<b>Fatsa Kazası'nda İřkân Sivahlı Göçebeler</b>	Ali Kethüda, Yavan Ali, Velıođlu, Kurdmustafaođlu, Ayuçođlu Bekıođlu, Mercanođlu, Cevreninođlu, Hüseyinođlu, Tüysüz Hüseyin, Sarımuhammedođlu, İbrahimıođlu
<b>Fatsa Kazası'nda Kâin Cürufciyan İřlam Göçebeleri</b>	Demirciođlu, Davudođlu, Dumanıođlu, Demirciođlu, Döneođlu, Keleřođlu, Yesırođlu, Ayvazođlu, Mollaođlu, Yusufıođlu, Murtazaođlu, Kutođlu, Yusufıođlu, Yađcıođlu, Kuruođlu, Hasanođlu, Mehdiıođlu, Bankoncıođlu, Hamzaođlu, Kılıçođlu, Karaosmanođlu, Karahalıođlu, Nurbedıođlu, İbrahimustaođlu, Karaibrahımođlu

<b>Dikenoğlu'nda Sayacada Kâin Göçebeler</b>	Yusuf oğlu, Süleymanoğlu, Topalhasanoğlu, Zülfikaroğlu, Akcanoğlu, Kenanoğlu, Çayanoğlu, Karamustafaoğlu, Cürecioğlu, Eskeforlu İbrahim
<b>Niksarlı Süleyman Bey'in Serkeş Kazası'nda Arapalık'ta Kâin Göçebeleri</b>	Hasan Kethüda, Topçu Hasan, Çavuş Halil, İbrahim oğlu, Halil Usta, Kıratlıoğlu, Yavan Ali, Kaytak Halil, Tekiroğlu, Deliahmedoğlu, Laz İsmail, Köleoğlu, Kurdoğlu, Fincan Hasan, Kethüdaoğlu
<b>Keşderesi Kazası'nda Asarkaya'da Mollavelioğlu'nun Göçebeleri</b>	Abdal Ali, Abacıoğlu, Karıkoğlu, Ahmed Koca, Koca Hasan, Köseoğlu, Yalukaşoğlu, Karahüseyinoğlu, Kandiloğlu, Tozulmuşoğlu, Değirmencioğlu, Kurd Hüseyin, Deliahmedoğlu, Keşkekci oğlu, Tokmak oğlu, Tatarhasanoğlu, Tosunoğlu, Deliahmedoğlu, Abacıoğlu, Akcanoğlu
<b>Fatsa Kasabası Derununda Kâin Misafir Oflu Esnafları</b>	Koçalıoğlu, Reisoğlu, Yerakinoğlu, Bayburtluoğlu, Karakollukcuoğlu, Rizeli Osmani, Abdioğlu, Ömerustaoğlu, Ahmedlioğlu, Mehmedalioğlu, Koçalıoğlu, Sıraçlıoğlu, Sipahioğlu, Fındıkçioğlu, Honduroğlu, Huleli Memiş, Kurumahmudoğlu, Rizeli Mehmed, Dilsizoğlu, Durmuşoğlu, Melikoğlu, Fındıkoğlu, İncekoğlu, Mollaalioğlu, Hızır oğlu, Kadioğlu, Sipahioğlu, Mollamustafaoğlu, Ateşoğlu, Mollaoğlu Zurnacıoğlu, Abdioğlu, Genç Ali, Arhavili Dülger Ahmed Usta, Niksarlı Saraç Abdullah, Silahşor Muhammed Ağa, Civelekoğlu, Oflu Hasan Efendi, Oflu Cevahiroğlu, Takoğlu
<b>Gayrimüslim Misafir</b>	
<b>Fatsa Kasabası'nda İskân Misafir Reaya Taifeleri</b>	Sürmeneli Çamurcuoğlu, Aybasdılı Kalaycıoğlu, Dürzioğlu, Sürmeneli Anastasoğlu, Trabzonlu Andonoğlu, Ordulu Bedioğlu, Aybasdılı Karaoğlan
<b>Gayrimüslim Göçebe</b>	
<b>Fatsa ve Tevabi'i Kazalarında Kâin Reaya Göçebeleri</b>	Cibudoğlu, Topalartinoğlu, Artinoğlu, Yahşioğlu, Kilyosoğlu, Arhakiloğlu, Karabayot, Tanaşoğlu, Fevkoğlu
<b>Gayrimüslim Yerleşik</b>	
<b>Karye-i Çubuklu (Gayrimüslim Ermeni)</b>	Zebunoğlu, Şehbaz oğlu, Zariroğlu, Matuloğlu, Hemakoğlu, Filamacıoğlu, Yazıcıoğlu, Varilci Kalos
<b>Karye-i Kayaardı</b>	Topaloğlu, Keşişoğlu, Karagözoğlu, Çülleroğlu, Karaoğlanoğlu, Panayotoğlu, Delitanaşoğlu, Meradoğlu, Kandeyudoğlu, Akoğlanoğlu, Yarmenişoğlu, Ustabaşoğlu
<b>Karye-i Kabaköy Reayaları (Gayrimüslim Ermeni)</b>	Maden-i Düyün Ustabaşısı Yor, Konuroğlu, Öksüz Yani, Değirmenci Panayot, Ustabaşının oğulluğu, Keşişoğlu, Ancikoğlu, Şehbaz oğlu, Zebunoğlu, Şeyatioğlu, Delioğlanoğlu, Kör Nikol, Varilci Devid, Kocabıyık oğlu, Yanioğlu

## 2.7. Nüfus Hareketleri

### 2.7.1 Doğumlar ve Ölümler

Nüfus defterlerinden elde edilen bilgiler içerisinde doğum ve ölüm kayıtları da vardır. Tablo 25'te, NFS. d. 1003 numaralı defter ışığından tespit ettiğimiz 1834-1845 yılları arasında Fatsa ve tâbi kazalarında meydana gelen doğumlar-ölümler ve bu süre zarfında değişen toplam nüfus belirtilmiştir. Tabloda ölüm hadiseleri iki başlık altında incelenmiştir. Sayımdan sonra doğan bebek ölümleri ve sayımdan önce doğmuş çocuk, genç ve yaşlı ölümlerini kapsayan diğer ölümler.

Buna göre nüfus defterlerinde 1834'ten 1845'e kadar Fatsa Merkez Kazası'nda toplam 510 doğum hadisesinin gerçekleştiği, aynı dönem içerisinde 544 tane de ölüm hadisesinin vuku bulduğu görülmektedir. Nüfus kayıtlarında ayrıca sayımdan sonra doğan çocuklardan 113 tanesinin de söz konusu süre içerisinde öldüğü anlaşılmaktadır. Bu durumda 1834-1845 tarihleri arasında Fatsa Merkez Kazası'nın nüfusu 34 kişi azalarak 1533'e gerilemiştir. Buradan Fatsa Merkez Kazası'nın nüfusunun %2,21 azaldığını söylemek mümkündür.

Keşderesi Kazası'nda ise söz konusu süre içerisinde 349 doğum, 394 tane de ölüm hadisesinin gerçekleştiği görülüyor. Kazanın nüfusu 1834-1845 senesi zarfında 45 kişi azalmış ve 1181'e düşmüştür.

Serkeş Kazası'na baktığımızda ise 1834 sayımlarında 1838 olan nüfusunun 1845'te 50 kişi artarak 1888'e çıktığını görüyoruz. Bu süre zarfında Serkeş Kazası'nda 524 doğum gerçekleşirken, 474'te ölüm hadisesi yaşanmıştır. Bu ölümlerden 35'i sayımdan sonra doğan bebek ölümleridir.

Son olarak Meydan Kazası'nda ise bu 10 yıllık süre zarfında 275 doğum, 212 ölüm hadisesi yaşanmıştır. Bu ölümlerden 30'u sayımdan sonra doğan bebek ölümleridir. Kazanın nüfusu 1845 senesinde 45 kişi artarak 863'e yükselmiştir.

Fatsa Kazası'na tâbi kazalarıyla beraber baktığımızda, kazanın genelinde 1658 doğum, 1624 ise ölüm hadisesi gerçekleşmiştir. Kazanın Müslim erkek nüfusu 1834 senesinde 5446 iken bu sayı 1844 senesinde 17 kişi artmış ve 5463'e yükselmiştir. 10 yıllık süre zarfında Fatsa Merkez Kazası'nın ve Keşderesi

Kazası'nın nüfusu azalırken, Serkeş Kazası'nın ve Meydan Kazası'nın ise nüfusları artmıştır.

Kazaları köy bazında değerlendirdiğimizde ise en fazla doğum hadisesinin yaşandığı yerleşim yeri Serkeş Kazası'na bağlı Fizme-i Süfla köyündedir. 1834-1845 seneleri arasında 65 doğum hadisesinin meydana geldiği köyde, 81'de ölüm hadisesi yaşanmış böylece köyün nüfusu 1845 senesinde 279'dan 261'e düşmüştür. En fazla nüfus artışının yaşandığı köyler ise nüfus miktarı 25 kişi artıp 142'ye ulaşan Meydan Kazası'na bağlı Ağcaalan köyü ve nüfusu 16 kişi artıp 86'ya ulaşan Serkeş Kazası'na bağlı Demircilü köyündedir. Yine Keşderesi Kazası'na bağlı Nefs-i Serkeş köyünde de nüfus 1834-1845 seneleri arasında 133'ten 157'ye yükselmiştir. Fatsa Merkez Kazası'na bağlı Yassitaş köyünde ve Keşderesi Kazası'na bağlı Akçakese köylerinde ise nüfus bu süre zarfında değişmemiştir. Sayım sonrası doğan bebek ölümlerinde en fazla sayıya ulaşan köy ise 14 bebek ölümüyle Fatsa Merkez Kazası'na bağlı Aşağı Tepeköy'dür.

Bununla beraber aşağıdaki tablodan da anlaşılacağı üzere kaza genelinde, sayım sonrası doğan çocukların 227 tanesinin bir sonraki sayıma kadar öldüğü görülüyor. Bunun dışında ilk sayımda kayıt edilenlerden de 1387 kişinin öldüğünü görmekteyiz.

Kazalarda ikiz ve üçüz doğumlar da mevcuttur. Fatsa Merkez Kazası'nın Aşağı Tepeköy, Düğünlük, Yukarı Çaltumar köylerinde; Keşderesi Kazası'nın Gemenos, Geçi ve Kozpınarı köylerinde; Serkeş Kazası'nda Güneycik, Kuşnuvak, Derbend ve Kökez köylerinde 1'er adet ikiz doğum hadisesi yaşanmıştır. Fatsa Merkez Kazası'na bağlı Köseali, Serkeş Kazası'na bağlı Kargucak köyünde de 1'er adet üçüz çocuk doğduğu tespit edilmiştir.

**Tablo 25: 1834-1845 Yılları Arasında Fatsa Kazası ve Tâbi Kazalarında Meydana Gelen Doğumlar-Ölümler ve Değişen Toplam Nüfus**

<b>FATSA KAZASI</b>					
Mahalle-Karye	Doğumlar	Sayım Sonr. Doğanlardan Öl.	Diğer Ölüm	Toplam Ölüm	Doğ. ve Öl. Sonrası Nüfus Değişimi
Evkaf	29	9	34	43	-14
Aşağı Tepeköy	48	14	22	36	12
Y. Tepeköy	12	1	21	22	-10
Mirşahbükü	32	4	29	33	-1
Yassıtaş	33	7	26	33	0
Kökez	40	7	22	29	11
Köseali	13	4	11	15	-2
Y. Çaltumar	32	5	28	33	-1
Cacule	6	1	6	7	-1
Kulpar	12	6	11	17	-5
A.Çaltumar	3	0	6	6	-3
Hıdırbeyli	3	0	4	4	-1
Bice-i Kebir	19	1	21	22	-3
Bice-i Sağır	34	6	21	27	7
Geçdin	24	8	34	42	-18
Düğünlük	28	6	8	14	14
İregür	8	2	12	14	-6
Göller	33	9	30	39	-6
Mağdala	12	1	20	21	-9
Kulak	16	3	12	15	1
Karahamza	54	12	39	51	3
Sayaca	19	7	14	21	-2
<b>Toplam</b>	<b>510</b>	<b>113</b>	<b>431</b>	<b>544</b>	<b>-34</b>
<b>KEŞDERESİ KAZASI</b>					
Korgan	49	6	34	40	9
Çitlice	17	4	21	25	-8
Batar-i Süfla	6	0	7	7	-1
Batar-i Ulya	20	1	21	22	-2
Findekse	45	8	37	50	-5
Gemenos	19	3	12	15	4
Karakoyunlu	31	7	26	33	-2
Geci	42	5	51	56	-14
Tatarcık	10	1	16	17	-7
Durali	17	0	22	22	-5
Akçekese	8	0	8	8	0
Kozpınarı	27	3	25	28	-1
Tepealan	22	5	25	30	-8
Çayıralan	36	6	35	41	-5
<b>Toplam</b>	<b>349</b>	<b>49</b>	<b>340</b>	<b>394</b>	<b>-45</b>
<b>SERKEŞ KAZASI</b>					
Konaş	11	0	9	9	2
Balı	13	1	12	12	1
Güneycik	20	2	18	16	4
Kuşnuvak	21	4	24	28	-7
Demircilü	30	1	17	18	12

Fizme-i Süfla	65	8	73	81	-16
Ağcakese	4	1	6	7	-3
Nefs-i Serkeş	57	2	31	33	24
Erikçeli	26	3	16	19	7
Karacalı	8	0	6	6	2
Kargucak	35	0	26	26	9
Tekke	13	4	10	14	-1
Derbend	22	0	13	13	9
Karaağaç	14	1	10	11	3
Gökçelü	4	2	3	5	-1
Salihlü	23	1	22	30	-7
Göl	14	0	9	9	5
Geyikcelü	34	0	38	38	-4
Kösebucağı	27	0	21	21	6
Kökez	27	0	26	29	-2
Fizme-i Ulya	20	2	19	21	-1
Belalan	13	0	9	9	4
Miri	18	2	14	16	2
Duman	5	1	2	3	2
<b>Toplam</b>	<b>524</b>	<b>35</b>	<b>434</b>	<b>474</b>	<b>50</b>
<b>MEYDAN KAZASI</b>					
Tevkür	25	5	12	17	8
Çokdeğirmen	31	4	22	26	5
Karacalu	8	0	2	2	6
Divani	15	0	14	14	1
Kömerik	15	0	6	6	9
Kovancık	15	4	10	14	1
Gebekise	11	1	15	16	-5
Samur	19	1	12	13	6
Aliverası	32	7	27	34	-2
Nefs-i Meydan	24	5	22	27	-3
Ergen	31	2	20	22	-9
Ağcaalan	39	0	14	14	25
Kadıncık	10	1	6	7	3
<b>Toplam</b>	<b>275</b>	<b>30</b>	<b>182</b>	<b>212</b>	<b>45</b>
<b>GENEL TOP.</b>	<b>1658</b>	<b>227</b>	<b>1387</b>	<b>1624</b>	<b>17</b>

Tablo 26’da Fatsa Kazası’nın genelindeki göçebe, misafir ve gayrimüslim nüfusta meydana gelen doğumlar, ölümler ve değişen toplam nüfus verilmiştir. Buna göre bu taifelerde 10 yıllık süreçte 95 doğum ve 119 ölüm hadisesi gerçekleşmiştir. En fazla doğum hadisesinin gerçekleştiği taife 11’er kişi ile *Arpalık’ta Kâin Göçebeler* ile *Mollavelioğlu’nun Göçebeleri* olurken, *Çavuşoğlu ve Sivashlı Göçebeler* ile *Misafir Reaya* taifesinde herhangi bir doğum hadisesi görülmemiştir. 26 ölüm ile *Mollavelioğlu’nun Göçebeleri* ile *Memiş Paşa ve Ahmed Bey’in Göçebeleri* de bu süreçte en fazla ölüm olayının gerçekleştiği taifelerdir. *Bazar Ordu Göçebelerinde* ise iki adet sayım sonrası doğan bebek

ölümü gerçekleşmiştir. Göçebe, misafir ve gayrimüslim nüfus 1834 senesinde 781 kişi iken, 1845'te 23 kişi azalarak 758'e düşmüştür. Bununla beraber göçebe, Müslim ve gayrimüslim nüfusta sayım sonrası doğan çocukların 10 tanesinin bir sonraki sayıma kadar öldüğü görülüyor. Bunun dışında ilk sayımda kayıt edilenlerden de 114 kişinin öldüğünü görmekteyiz.

**Tablo 26: Fatsa Kazası'nda Göçebe, Misafir ve Gayrimüslim Nüfusta Meydana Gelen Doğumlar-Ölümler ve Değişen Toplam Nüfus**

	Doğumlar	Sayım Sonrası Doğan Bebek Ölümü	Diğer Ölüm	Toplam Ölüm	Doğ. ve Ölm. Sonrası Nüfus Değiş.
<b>Müslim Göçebe</b>					
Bazar Ordu? Göç.	4	2	9	11	-7
Memiş Paşa Ve Ahmed Bey'in Göç.	10	0	20	20	-10
Cacule Karyesi Göç.	2	0	5	5	-3
Tuzoğlu Göçebeleri	1	0	2	2	-1
Çavuşoğlu Göçebeleri	0	0	3	3	-3
Sivaslı Göçebeler	0	0	1	1	-1
Cürufciyan İslm. Göç.	10	0	4	4	6
Sayaca'da Kâin Göç.	6	0	4	4	2
Arpalık'da Kâin Göç.	11	0	13	13	-2
Mollavelioğlu'nun Göç.	11	0	26	26	-15
<b>Toplam</b>	<b>55</b>	<b>2</b>	<b>87</b>	<b>89</b>	<b>-34</b>
<b>Gayrimüslim Göçebe</b>					
Reaya Göçebeleri	3	0	7	7	-4
<b>Toplam</b>	<b>3</b>	<b>0</b>	<b>7</b>	<b>7</b>	<b>-4</b>
<b>Misafirler</b>					
Misafir Oflu Esnafları (Müslim)	2	0	7	7	-5
Misafir Reaya Taifeleri (Gayrimüslim)	0	0	0	0	0
<b>Toplam</b>	<b>2</b>	<b>0</b>	<b>7</b>	<b>7</b>	<b>-5</b>
<b>Gayrimüslim Yerleşik</b>					
Çubuklu	7	0	4	4	3
Kayaardı	13	3	4	7	6
Kayaköy	15	5	5	5	10
<b>Toplam</b>	<b>35</b>	<b>8</b>	<b>13</b>	<b>16</b>	<b>19</b>
<b>GENEL TOPLAM</b>	<b>95</b>	<b>10</b>	<b>114</b>	<b>119</b>	<b>-24</b>



### 2.7.2. Askere Alınanlar

Nüfus sayımının yapılmasının asıl sebebi askerlik yaşına gelmiş kişilerin tespit edilmesiydi. Sayım yapıldıktan sonra defterler üzerinde kayıt yapılması, kaza genelinde askere alınanların kayıtlarının da tespit edilebilmesini sağlamıştır. Normal şartlarda 13-14 ila 41-42 yaş aralığındaki kişiler askerliğe elverişli olarak ele alınırken bu yaş sınıflarının altında kalanlar sagır (küçük), üstünde kalanlar müsinn (yaşlı) olarak kayıt edilmiş ve askerlikten muaf tutulmuşlardır. Kaza dâhilinde 163 kişi Asakir-i Bahriye'ye, sevk edilmiştir. Bunlardan 21 tanesinin askere alınma tarihi belirtilmemiştir. Askere alınma kayıtları incelendiğinde Bahriye'ye alınan 163 kişiden 47 tanesi askerlik yaşından küçük olduğu görülmüştür. Mansure'ye alınan herhangi bir kayıt ise yoktur. Topçu olarak ise 11 kişinin kaydı düşmüştür. Askerlik yaşından küçük olup da askere alınan; 5 yaşında 1, 6 yaşında 2, 7 yaşında 1, 8 yaşında 4, 9 yaşında 5, 10 yaşında 11, 11 yaşında 10 ve 12 yaşında 13 kişi bulunmaktadır. Bu sekiz yaş grubunun toplam askere gidenler içindeki oranı %28,83'tür. Bunlar askerlik için uygun olmayan gruptur.

İncelemiş olduğumuz 1003 numaralı defterde askere alınma yaşı ile ilgili bir standart olmadığını görüyoruz. Bazen 8 yaşında, bazen 10, bazen de 33 yaşında askere alındığını gösterir kaynaklara rastlanmaktadır. Benzer çalışmalardan da öğrendiğimiz kadarıyla başka yerlerde de 15 yaşından küçük çocukların askere alındığı görülmektedir. Hatta bu çocuklar için başlarına hocaları ve zabitleri konularak hususi yerler oluşturulmuş ve bunlara çeşitli eğitimler verilmiştir. Bu eğitimler sonucu askerliğe kabiliyeti olanlar yaşları tuttuğunda askere alınacaklar, diğer alanlarda kabiliyeti olanlar ise bu kabiliyetlerine göre yönlendirilecektir.<sup>81</sup>

Askerde bulunanlar arasında yaşı en büyük kişi Serkeş Kazası'na bağlı Güneycik köyünde ikamet eden 33 yaşındaki Culukoğlu Emin isimindeki şahıstır. Ayrıca Fatsa Kazası'na bağlı Evkaf köyünde ikamet eden 28 yaşındaki İsmail H.1256 (M. 1840/41) tarihinde 34 yaşında iken hastalığı sebebiyle askeriyeden ihraç edilmiştir.

---

<sup>81</sup> Kütükoğlu, 2010, s. 60.

### 2.7.3. Yer Değişiklikleri

Nüfus defterlerine doğum, ölüm ve askere alınanların yanında çeşitli sebeplerden yaşadığı yerden başka yerleşim birimine gidenler de kaydedilmiştir. Bu da yerleşim birimleri arasındaki daimi veya geçici mahiyetteki göçleri tespit etmeye imkân tanımaktadır. Bunlar içerisinde Serkeş Kazası'na bağlı Miri köyünde yaşayan 45 yaşındaki Alioğlu Emrullah 12 yaşındaki oğluyla beraber Niksar'a firar etmiştir. H. 1255 (M. 1839/40) tarihinde ise bu iki nefer geri dönmüştür. Gidiş nedenlerinin kayıt edilmemesi, gidenlerin dönüş kayıtlarının bulunmaması ve gidenlerin yanlarında aileleri ile değil de bazen tek başlarına gitmiş olmalarından dolayı bu kişilerin hangi nedenlerle gittikleri ve göç ettikleri hakkında bilgilere ulaşılamamaktadır. Tablo 27'den de anlaşılacağı üzere gibi Ordu, Karakuş, Ulubey, Çöreği ve Kurşunlu'ya 1'er kişi; Niksar'a 4; Ünye'ye 7; Bolaman'a 24; Alevi tarafına ise 14 kişi göçüp gitmiştir. Kazanın genelinde 7 firar hadisesi olup az öncede belirttiğimiz gibi bunlardan ikisi geri dönmüştür. Kayaköy reayalarından Yanioğlu Ayasdun ise H. 1256 (M. 1840/41) senesinde hapisaneye gitmiştir. Ayrıca Fatsa Kazası'nda iskân olunan 13 hanedeki toplam 29 Sivasslı göçebeden 21'i Bolaman'a gitmiştir. Bu hareketlilik; iş, eğitim ve sair nedenlerden dolayı olabilmektedir.

Kazada herhangi bir geliş "amed" kaydı ise yoktur. "Amed" kaydının olmamasından, deftere bazı yoklama kayıtlarının geçirilmediği düşünülebilir.

**Tablo 27: Fatsa Kazası'nda Yer Değişikliği**

Ordu (Altınordu)	1	Fenaris (Ünye Tekkiraz)	4	Çöreği (Çaybaşı-İkizce-Ünye)	1
Karakuş (Akkuş)	1	Alevi	14	Kurşunlu	1
Niksar	4	Bolaman	24	Hapishane	1
Ünye	7	Ulubey	1	Firar	7

## DEĞERLENDİRME VE SONUÇ

Fatsa Kazası'nın, Osmanlı devrindeki idari teşkilatı ve coğrafi sınırları ile günümüz sınırları arasındaki farklılıklardan dolayı zamanla meydana gelen değişimler, yöre nüfusu hakkında kesin hükümler verilmesini ve değerlendirilmesini zorlaştırmaktadır. Buna rağmen bölge nüfusu hakkında son derecede aydınlatıcı sonuçlar ortaya çıkmıştır.

Çalışmada, 1834 yılı nüfus sayımlarında Canik Sancağı'na bağlı Fatsa Kazası ve ona tâbi olan Keşderesi, Serkeş ve Meydan kazalarının nüfus bilgilerinin yer aldığı 1003 numaralı nüfus defteri tahlil edilmiştir. Transkripsiyonu yapılan defterden elde edilen veriler değerlendirilerek nüfusun tasnifi, miktarı ve yapısı hakkında bilgiler elde edinilmeye çalışılmıştır.

Buna göre, 1834 yılı nüfus sayımlarında Fatsa Kazası'nın genelinde Müslümanların 73, gayrimüslimlerin yaşadığı 3 yerleşim yeri tespit edilmiştir. Kazanın erkek nüfus miktarı göçebe, misafir ve gayrimüslimler dâhil 6227'ye ulaşmaktadır. Bu sayının 6036'sını Müslimler, 191'ini gayrimüslimler oluşturmaktadır. Buradan gayrimüslimlerin, kazanın yaklaşık %3,06'luk kesimini oluşturduğu anlaşılmaktadır. Fatsa Kazası'nın genelinde meskûn, yerleşik nüfus miktarı ise 5591'dir. Bu sayının 5446'sını Müslimler oluştururken 145'ini de gayrimüslimler oluşturur. Bu sayılara baktığımızda, Fatsa Kazası'nın genelinde kayıtlı olan yerleşik nüfusun, kazanın %89,78'ine denk geldiği anlaşılmaktadır. Fatsa Kazası'nı oluşturan göçebe nüfusa baktığımızda ise bu sayı 561'e ulaşıyor. Bu sayının 530'u Müslim, 31'i de gayrimüslimdir. Göçebe nüfusun, kazanın toplam nüfusuna oranı ise yaklaşık %9'dur. Kazanın misafir nüfus miktarı da

75'tir. Bu sayının 60'ını Müslimler, 15'ine de gayrimüslimler oluştururken bu grubun kazanın yaklaşık %1,20'lik kesimini oluşturduğu anlaşılmaktadır.

Sayımda, yaylacılık yapmakta olan kesim sayılamadığından kısa bir süre sonra bu nüfusu tespit etmek için bir sayım daha yapılmıştır. Bu bilgilerin yer aldığı müceddeden zuhur eden nüfusun kayıtlı olduğu 1006 numaralı defterdeki\* toplam 2485 kişiyi de bu sayıya dâhil ettiğimizde, kazanın erkek nüfus miktarı 8.712'yi bulmaktadır. Aynı şekilde, bir o kadar da kadın nüfusun var olduğu düşünüldüğünde her iki defterden alınan veriler doğrultusunda Müslim, göçebe, gayrimüslim ve yaylacılık ile iştilal eden ve sonradan kaydedilen nüfus ile beraber 1834 senesinde, kazanın genel nüfus miktarının kadın-erkek 17.424'e ulaştığı anlaşılmaktadır.

Hane sayılarının dağılımına baktığımızda ise 2155'tir. Bu sayı; yerleşik Müslimlerde 1922, göçebe Müslimlerde 177, göçebe gayrimüslimlerde ise 9'dur. Yerleşik gayrimüslimlerde ise bu sayı 47'dir. Kazada misafirlerin hane sayısını ise bilemiyoruz. Çünkü defterde, misafirlerin nüfus sayıları belirtilirken hane numaraları hakkında herhangi bir bilgi yoktur. Bununla beraber hane başına ortalama nüfus miktarı, yerleşik Müslimlerde 2,83 iken göçebe Müslimlerde 2,99, göçebe gayrimüslimlerde ise 3,44'tür. Yerleşik gayrimüslimlerde ise bu oran 3,08 civarındadır.

Kazanın 5446 yerleşik Müslim nüfusunu, 0-12/ 12-41 ve 42+ olarak tasnif ettiğimizde ise kazada 0-12 yaş aralığında 2354 kişi tespit edilmiştir. Bu sayı kazanın %43,25'ine tekabül etmektedir. Sayıları 561'i bulan göçebe tairesinde ise; Müslim ve gayrimüslimleri dâhil bu yaş aralığında olan kişi sayısı 288'dir. Bunun dışında defterde kayıtlı 75 misafir nüfustan 5'i, 145 yerleşik gayrimüslim nüfustan da 66 kişi bu yaş aralığındadır. 12-41 yaş aralığına baktığımızda ise bu grupta olanların sayısı kaza genelinde yerleşik Müslimlerde 1851'dir. Bu sayı kazanın yaklaşık %34'üne denk gelmektedir. Müslim ve gayrimüslimler dâhil bu yaş aralığında olan göçebe sayısı ise 159'dur. Bununla beraber misafir nüfustan 51, yerleşik gayrimüslim nüfustan da 50 kişi bu yaş grubundadır. 42 ve üstü yaş aralığında olanlara baktığımızda; bunların sayısı kazada 1235 olarak tespit

\* Bu defter, sadece kazanın toplam nüfus miktarının ve hane sayılarını belirtmek için kullanılmıştır. Daha önce de belirttiğimiz gibi diğer istatistiklerde 1003 numaralı defterden istifade edilmiştir.

edilmiştir. Bu sayı kazanın yaklaşık %22,69'una karşılık gelmektedir. Ayrıca göçebe taifesinde 112, misafir nüfustan 19, yerleşik gayrimüslim nüfustan da 29 kişi bu yaş aralığındadır.

Nüfusu onluk düzende tasnif ettiğimizde 5446 yerleşik Müslim nüfus içerisinde 1 yaşından küçük olan 84, 1-10 yaş arası 2147, 11-20 yaş arası 555, 21-30 yaş arası 640, 31-40 yaş arası 767, 41-50 yaş arası 502, 51-60 yaş arası 405, 61-70 yaş arası 201, 71-80 yaş arası 102, 81-90 yaş arası 29, 91-100 yaş arası 5 ve yaşı yazılmayan 5 kişi tespit edilmiştir. 781 kişinin kaydedildiği göçebe, misafir ve gayrimüslimlerde ise 1 yaşından küçük olan 23, 1-10 arası 315, 11-20 arası 81, 21-30 arası 121, 31-40 arası 84, 41-50 arası 91, 51-60 arası 22, 61-70 arası 18, 71-80 arası, 81-90 arası 9, 91-100 arası 2 ve yaşı tespit edilemeyen 2 kişi vardır. Bu sayılara baktığımızda nüfusun genç, üretken ve askerlik potansiyeli açısından iyi durumda olduğu görülüyor. Yaşlı nüfus oranı ise oldukça azdır. Sayım esnasında Fatsa Kazası'nın en yaşlı kişisi, Serkeş'e bağlı Kuşnuvak köyünde yaşayan 100 yaşındaki Süleyman Koca'nın üvey babası Bali'dir. Bu şahıs, 102 yaşında vefat etmiştir.

1834 yılından 1845 yılına kadarki nüfus yoklamalarında 1753 doğum kaydı, 1743 ölüm kaydı düşmüştür. 1834 yılında, kazanın genelinde 6227 olan nüfusun 1845 yılına kadarki yoklama sayımlarıyla birlikte 6237'ye yükseldiği görülmektedir. Bununla birlikte kaza genelinde sayım sonrası doğan çocuklardan 227 tanesi bir sonraki sayıma kadar ölürken, ilk sayımda kaydedilenden de 1387 şahsın 10 yıllık süreçte yaşamını yitirdiği anlaşılıyor. Nüfus artışının düşük olmasında etkili olan durum ise kayıtlarda görüldüğü gibi ölümlerin fazla olmasıdır.

Kazalarda ikiz ve üçüz doğumlar da mevcuttur. Fatsa Merkez Kazası'nın Aşağı Tepeköy, Düğünlük, Yukarı Çaltumar köylerinde; Keşderesi Kazası'nın Gemenos, Geçi ve Kozpınarı köylerinde; Serkeş Kazası'nda Güneycik, Kuşnuvak, Derbend, ve Kökez köylerinde 1'er adet ikiz doğum hadisesi yaşanmıştır. Fatsa Merkez Kazası'na bağlı Köseali, Serkeş Kazası'na bağlı Kargucak köyünde de 1'er adet üçüz çocuk doğduğu tespit edilmiştir.

Nüfus kayıtlarında, akrabalık bildiren ifadeler de mevcuttur. Kaza dâhilinde oğlu, karındaşı, üvey oğlu, eniştesi, damadı, babalığı, emmisi, kayını,

üvey pederi gibi ifadeler sıkça kullanılmıştır. Bu kayıtlar içerisinde Fatsa Kazası'nın genelinde göçebe, gayrimüslim ve misafirleri de dâhil ettiğimizde oğul 2771, torun 551, kardeş 478, yeğen 82, damat 46, üvey oğul ise 39 kez kullanılmıştır. Fatsa Merkez Kazası'na bağlı Karahamza Köyü'nde kayıtlı olan 80 yaşındaki Kıratlıoğlu İbrahim ise 4 oğlu ve 10 erkek torunu ile yaşamakta olup bu hanenin 15 kişi ile kazanın en kalabalık ailesi olduğu anlaşılmaktadır.

Kaza genelinde kullanılan isimlere baktığımızda ise, Müslümanların kullandığı 149 farklı isim tespit edilmiştir. Bunlar içerisinde Ali 715 (%11,86), Mustafa 571 (%9,45), Hasan 513 (%8,49), Mehmed 476 (%7,88) ve Muhammed 413 (%6,84) kayıtlı en fazla kullanılan isimlerdendir.

Fatsa Kazası'nın genelinde kullanılan Mehmed isminin ilk değil de dördüncü sırada yer almasının sebebi, farklı katiplerin yazı şekillerinden dolayı, mim harfinin üzerine Serkeş ve Meydan kazalarında şedde işareti koyulmamasından kaynaklı olduğu düşünülebilir. Çünkü Serkeş ve Meydan kazalarında hiç Muhammed ismine rastlanılmadığı gibi yazı şekilleri de farklıdır. Bu da Osmanlıca yazılış şekilleri aynı olan Mehmed ve Muhammed isimlerinin ayırt edilememesine sebep olmaktadır. Bununla beraber Fatsa Kazası'nda 715 kullanımla Ali isminin bu kadar fazla kullanılmasından, yörenin yoğun bir alevi nüfus göç başkasına uğradığı anlaşılmaktadır.

Gayrimüslimlerde ise toplam 77 farklı isim kullanılmış olup bunlar içerisinde 4 isim 10 defadan fazla kullanılmıştır. Bu isimlerden Kostantin 10, Artin 10, Yani 12, Yor 14 kere kullanılmıştır. Gayrimüslimlerin, toplam nüfusa oranla Müslümanlara göre daha fazla isim çeşitliliğine sahip olduğu görülüyor.

Fatsa ve tâbi kazaları nüfus defterinde, hane reislerinin adlarının yanında çeşitli lakapları da bulunmaktaydı. Şahıslar, baba adlarının yanı sıra bazen dede adı, bazen de meşhur olan lakaplarıyla yazılmışlardır. Bu lakapların sayısı 900'ü bulmaktadır. Lakaplar çoğu kere şahısların fiziki özelliği, mesleği veya menşei yahut sosyal durumunu yansıtacak şekilde atasından gelen elkapla anılmaktadır. Fatsa ve tâbi kazalarında kullanılan lakapları bu hususiyetler içerisinde değerlendirirsek menşe bildiren lakaplar Tosyalı, Tokatlı, Ulubeyli, Sivashlı, Filibeli, Bafralı, Kemahlı, Kavaklı, Ordulu, Zileli, Rizeli, Oflu, Niksarlı, Aybasdılı, Sürmeneli, Trabzonlu, Laz, Arnavud gibi lakaplar nüfusun yapısı ve

menşei, nerelerden geldikleri, kimlerden oluştuğu gibi konularda çok önemli bilgiler içermektedir. Sosyal durumu belirten lakaplar; ağa, hacı, molla, hatib, efendi, bey, müftü, kethüda, kadı, naib, derviş, sofı gibi lakaplar nüfusun sosyo-kültürel, idari ve askeri sahalarda sahip olduğu konumu ve nüfusun sınıfsal yapısına dair önemli bilgilerdir. Mesleki lakaplar; değirmenci, gemici, topçu, ipekçi, berber, terzi, zurnacı, kurumcu, helvacı, bulgurcu, dabancacı, atçı, yağcı gibi çok sayıda mesleki lakaplar ise nüfusun nitelikleri, üretim ve zanaatkârlık açısından imkân ve kabiliyetleri hakkında birçok önemli bilgi sunar.

Defterde nüfus hareketliliğinin nerelere ve hangi alanlara doğru olduğuna dair bilgiler de mevcuttur. Kaza dâhilinde toplam 163 kişi Asakir-i Bahriye'ye sevk edilmiştir. Mansure'de ve Nizam'da gibi bir kayıt yoktur. Topçu olarak ise 11 kişinin kaydı düşmüştür. Asakir-i Bahriye'ye gidenlerin bu kadar fazla olması, kazanın sahil kesiminde olmasından kaynaklandığı düşünülebilir. Kazada, askerde bulunanlar arasında yaşı en büyük olan Serkeş Kazası'na bağlı Güneycik köyünde ikamet eden 33 yaşındaki Culukoğlu Emin isimdeki şahıstır. İş, eğitim ve sair nedenlerden dolayı kazalar arasında da hareketlilik olabilmektedir. Bu sebeple Ordu, Karakuş, Ulubey, Çöreği ve Kurşunlu'ya 1'er, Niksar'a 4, Ünye'ye 7, Bolaman'a 24, Alevi tarafına ise 14 şahıs göçmüştür. Kazanın genelinde 7 firar hadisesi olup, bunlardan ikisi geri dönmüştür. Bunların dışında kazada herhangi bir geliş "amed" kaydı yoktur. "Amed" kaydının olmaması, deftere bazı yoklama kayıtlarının geçirilmediği ihtimalini düşündürmektedir.

Fatsa Kazası'nın genelinde nüfus kayıtlarında; görevli olarak 58 hatib, 2 müderris, 2 müftü, 4 kaza naibi ve 9 kethüda yazılmıştır. Kaza naibleri Fatsa Merkez Kazası'na bağlı Yukarı Çaltumar köyünden Naib Mehmed Efendi, Keşderesi Kazası Korgan köyünden Naib Mustafa Efendi, Serkeş Kazası'na bağlı Nefs-i Serkeş köyünden Naib Süleyman Efendi, Meydan Kazası Kömerik köyünden Naib Hasan Efendi'dir. Bu bilgilerden yola çıkarak bu köylerin idari anlamda önemli bir yere sahip olduğu söylenebilir. Hatta kazaların idare merkezi olmalarına işarettir. Serkeş Kazası'na bağlı Karacalı köyünde ve Meydan Kazası'na bağlı Ağcaalan köylerinde 1'er adet müderrisin bulunması o dönemde Kazadaki medreseleri işaret etmektedir. Kazada kaydedilen müftüler ise; Fatsa Merkez Kazası'na bağlı Evkaf köyünde ikamet eden Müftü Esseyid Mahmud

Efendi ve Meydan Kazası'na baęlı Ergen köyünde kayıtlı olan Müftü Abdurrahman'dır.

Günümüzde Fatsa ilçesinde Hatiboęlu soyadına oldukça sık rastlanılmaktadır. Bunun nedeni, hemen hemen her kazada vazifeli olan "Hatib Efendi"lerden kaynaklı olduęu düşünülebilir. Çünkü halkın önceden kullandıęı lakapların büyük çoęunluęu soyadı kanunuyla birlikte soyisim olarak verilmiştir.

Sonuç olarak bu çalışma ile Fatsa Kazası'nın nüfus bilgilerinin yanı sıra, sayımı yapılan şahısların isim ve yaş bilgileri, çocuk sayıları, akrabalık durumu, aile isimleri ve lakapları, ölüm tarihleri, herhangi bir sebeple buldukları yerleşim yerinden ayrılanların kayıtları ayrıntılı bir şekilde tespit edilmeye çalışıldı. Bu bilgiler ışığında çeşitli istatistiki bilgiler elde edildi. Ayrıca bölgeye dair aile kökenleri ve akrabalık ilişkilerini ortaya çıkarmak isteyen soy bilimi ya da jeneoloji ile ilgilenen araştırmacılar için bu kayıtlar önemli bilgiler sunmaktadır.

Bu çalışmanın, bölge nüfusuna dair bundan sonra yapılacak olan çalışmalara birçok açıdan kaynaklık edeceği umulmaktadır.



## KAYNAKÇA

### 1. Arşiv Belgeleri

BOA, *NFS.d* : 977

BOA, *NFS.d* : 1003

BOA, *NFS.d* : 1004

BOA, *NFS.d* : 1006

### 2. Kitap, Makale ve Tezler

Ahmet Lütü Efendi, *Vak'anüvis Ahmed Lütü Efendi Tarihi*, Haz. Ahmet Hezarfen, C. II-III, Yapı Kredi Yayınları, İstanbul 1999.

Akbal, Fazıla, "1831 Tarihinde Osmanlı İmparatorluğu'nda İdari Taksimat ve Nüfus", *Bellekten*, C.V, Ankara 1951, s. 617-628.

Akbayar, Nuri, *Osmanlı Yer Adları Sözlüğü*, Tarih Vakfı Yurt Yayınları, İstanbul 2002.

Albayrak, Osman, *Ordu İlinin Resmi Kaynaklardaki Yer Adları Üzerine İncelemeler*, Ordu Üniversitesi Sosyal Bilimler Enstitüsü Yayınlanmamış Yüksek Lisans Tezi, Ordu 2011.

Aydın, Mahir, "Sultan II. Mahmut Döneminde Yapılan Nüfus Tahrirleri", *Sultan II. Mahmut ve Reformları Semineri (28-30 Haziran 1989)*, Edebiyat Fakültesi Basımevi, İstanbul 1990, s. 81-106.

- Bacacı, Sabri vd., *Ünye Nüfus Defteri (1834)*, ÜNDER, İstanbul 2011.
- Barkan, Ömer Lütfi, “Türkiye’de İmparatorluk Devirlerinin Büyük Nüfus ve Arazi Tahrirleri ve Hakana Mahsus İstatistik Defterleri” *Osmanlı Devleti’nin Sosyal ve Ekonomik Tarihi Tetkikler-Makaleler I*, İstanbul 2000, s. 214-247.
- \_\_\_\_\_, Ömer Lütfi, “İstila Devirlerinin Kolonizatör Türk Dervişleri ve Zaviyeler”, *Vakıflar Dergisi*, S. II, Ankara 1942, s. 279-304.
- \_\_\_\_\_, Ömer Lütfi, Tarihi Demografi Araştırmaları ve Osmanlı Tarihi”, *Türkiyat Mecmuası*, C. X, 1953, s. 1-26.
- Baykara, Tuncer, *Anadolu’nun Tarihi Coğrafyasına Giriş I (Anadolu’nun İdarî Taksimatı)*, Türk Kültürünü Araştırma Enstitüsü, Ankara 1988.
- Behar, Cem, *Osmanlı İmparatorluğu’nun ve Türkiye’nin Nüfusu (1500-1927)*, Devlet İstatistik Enstitüsü, Ankara 1996.
- Bıjışkyan, P. Minas, *Karadeniz Kıyıları Tarih ve Coğrafyası (1817-1819)*, Çev. Hrand D. Andreasyan, İstanbul Üniversitesi Edebiyat Fakültesi Basımevi, İstanbul 1969.
- Bozkurt, Nebi, “Nüfus” *DİA*, C. XXXXIII, İstanbul 2007, s. 293-294.
- Büyük, Mustafa, *1831 Nüfus Sayımına Göre Perşembe, Aybastı, Bolaman ve Çamaş Kazaları Nüfusu*, Ordu Üniversitesi Sosyal Bilimler Enstitüsü Yayınlanmamış Yüksek Lisans Tezi, Ordu 2011.
- Çadircı, Musa, “1830 Genel Sayımına Göre Ankara Şehir Merkezi Nüfusu Üzerinde Bir Araştırma”, *Osmanlı Araştırmaları I*, Ankara 1980, s.114-115.
- Çavdar, Tevfik, “Osmanlı Döneminde Nüfus Bilgileri”, *Osmanlı*, C. IV, Yeni Türkiye Yayınları, Ankara 1999, s. 551-557.
- Çimen, Adnan, “Sayım, Kayıt Düzeni ve Teşkilatlanma Açısından Osmanlı’da Nüfus Hizmetleri”, *Gazi Üniversitesi İktisadî ve İdari Bilimler Fakültesi Dergisi*, C. XIV, S. 3, 2012, s. 183-216.
- Çukurlu, Celal, *Düniyle Bugünüyle Fatsa*, Nur Anadolu Matbaacılık, Samsun 2010.

Doğan, Osman, *Tarih Boyunca Ünye*, Ünye Belediyesi Kültür Yayınları, Samsun 2003.

\_\_\_\_\_, Osman, *Karadeniz'de Bir Boğaziçi Ünye*, Mor Çiçek Yayınevi, İstanbul 2006.

Ekinci, İlhan, *Tanzimat Devri Ordu Kazası*, Gece Kitaplığı, Ankara 2016.

Elibol, Numan, “Osmanlı İmparatorluğu’nda Nüfus Meselesi ve Demografi Araştırmaları”, *Süleyman Demirel Üniversitesi İktisadi ve İdari Bilimler Fakültesi Dergisi*, C. XII, S. 2, 2007, s. 135-160.

Erbil, Cevat, *Fatsa Tarihi*, Güneş Gazetesi Yayınları, Fatsa 2001.

Erler, Mehmet Yavuz, “Osmanlı Nüfus Kayıtlarına Dair Alternatif Bir Kaynak: Defter-i Liva-ı Canik (1837)”, *Uluslararası Sosyal Araştırmalar Dergisi*, C. II, S. 8, 2009, s. 169-190.

Erçal, İsmet, *Kumru Yöresi Tarihi*, Altınpost Yayıncılık, Ankara 2014.

Evliyâ Çelebi b. Derviş Mehmed Zillî, *Evliya Çelebi Seyahatnamesi*, C. II, (Haz. Zekeriya Kurşun vd.), Yapı Kredi Yayınları, İstanbul 1998.

Günaydın, Suat Feyyaz, *1831 Sayımına Göre Ordu Merkez Kazası Nüfusu*, Ordu Üniversitesi Sosyal Bilimler Enstitüsü Yayınlanmamış Yüksek Lisans Tezi, Ordu 2011.

Güneş, Mehmet, “Osmanlı Dönemi Nüfus Sayımları ve Bu Sayımları İçeren Kayıtların Tahlili”, *Akademik Bakış*, C.VIII, S. XV, 2014, s. 1-20.

İnalcık, Halil, *Hicrî 835 Tarihli Suret-i Defter-i Sancak-i Arnavid*, TTK, Ankara 1954.

\_\_\_\_\_, Halil, “Osmanlı Fetih Yöntemleri”, *Osmanlılar, Fütuhat, İmparatorluk, Avrupa İle İlişkiler*, Timaş Yayınları, İstanbul 2010, s. 67-93.

İpek, Nedim, “Canik Sancağı’nın Nüfusuna Dair Bir Değerlendirme”, *Ondokuz Mayıs Üniversitesi Eğitim Fakültesi Dergisi*, C. X, S. 1, 1997, s. 29-45.

Kahraman, Salih-Fevzi Gür, *Amasya Nüfus Defteri 1840*, Amasya Belediyesi Kültür Yayınları, Ankara 2012.

Karal, Enver Ziya, *Osmanlı İmparatorluğu’nda İlk Nüfus Sayımı 1831*, Başbakanlık Devlet İstatistik Enstitüsü, Ankara 1997.

- Karpat, Kemal H., *Osmanlı Nüfusu (1830-1914)*, Çev. Bahar Tırnakçı, Tarih Vakfı Yurt Yayınları, İstanbul 2003.
- Kıvrım, İsmail, *Şebinkarahisar Kazası Nüfus Defteri (1251/1835)*, Giresun İl Özel İdaresi Yayınları, İstanbul 2015.
- Koç, Yunus, “Nüfus-Osmanlı Dönemi”, *DİA*, C. XXXIII, İstanbul 2007, s. 294-299.
- Ksenophon, *Anabasis*, (Çev. Tanju Gökçöl), Maarif Matbaası, İstanbul 1944.
- Kütükoğlu, Mübahat, *Menteşe Sancağı 1830 (Nüfus ve Toplum)*, Ankara 2010.
- Miroğlu, İsmet, *Kemah Sancağı ve Erzincan Kazası*, TTK, Ankara 1990.
- Öz, Mehmet, “Tahrir Defterlerine Göre Canik Sancağı’nda Nüfus (1455-1643)”, *Ondokuz Mayıs Üniversitesi Eğitim Fakültesi Dergisi*, S. 6, 1991, s. 173-205.
- \_\_\_\_\_, Mehmet, *Orta Karadeniz Tarihinin Kaynakları VIII, Canik Sancağı Avariz Defterleri (1642)*, Türk Tarih Kurumu Basımevi, Ankara 2008.
- \_\_\_\_\_, Mehmet, *XV-XVI. Yüzyıllarda Canik Sancağı*, TTK, Ankara 1999.
- \_\_\_\_\_, Mehmet, “Tahrir”, *DİA*, C. XXXIX, İstanbul 2010, s. 425-429.
- \_\_\_\_\_, Mehmet, “XV. Yüzyıldan XVII. Yüzyıla Samsun Yöresi”, *Geçmişten Geleceğe Samsun Sempozyumu (4-6 Mayıs 2006, Samsun) Bildirileri*, Haz. Cevdet Yılmaz, Samsun 2006, s. 3-29.
- Özdemir, Mustafa, “Orta Karadeniz Bölgesinin Tarihi Coğrafyasına Başka Bir Bakış”, *Orta Karadeniz Kültürü*, Siyasal Kitabevi, Ankara 2005.
- Sakin, Orhan, *Osmanlı’da Etnik Yapı*, Ekim Yayınları, İstanbul 2008.
- Saraç, Hüseyin, *Yüzyılın Ufkunda İslam Dünyası*, Rağbet Yayınları, İstanbul 2002.
- Selçuk, Hava, “XX. Yüzyılda Osmanlı Devleti’nin Alevi Toplumuna Bakışı”, *Türk Kültürü ve Hacı Bektaş Veli Araştırma Dergisi*, 2011, s. 71-90.
- Serbestoğlu, İbrahim, *Canik Sancağı (1863-1865)*, Mengüceli Yayınları, Malatya 2015.

Sezen, Tahir, *Osmanlı Yer Adları*, Devlet Arşivleri Genel Müdürlüğü Yayınları, Ankara 2017.

Sungur, Mutullah, “XIX. Yüzyılda Osmanlı Devleti’nde Nüfus ve Nüfus Sayımları”, *Osmanlı*, C. IV, Yeni Türkiye Yayınları, Ankara 1999, s. 558-565.

Tabakoğlu, Ahmet, “Osmanlı İçtimai Yapısının Ana Hatları”, *Osmanlı*, C. IV, Yeni Türkiye Yayınları, Ankara 1999.

Uslucan, Cihat, *19. Yüzyılın İlk Yarısında Samsun Kazası'nın Nüfusu*, Ondokuz Mayıs Üniversitesi Sosyal Bilimler Enstitüsü Yayınlanmamış Yüksek Lisans Tezi, Samsun 2012.

Ünal, M. Ali, *Osmanlı Tarih Sözlüğü*, Paradigma Yayınları, İstanbul 2011.

Yediyıldız, Bahaeddin-Ünal ÜSTÜN, *Ordu Yöresi Tarihinin Kaynakları I (1455 Tarihli Tahrir Defteri)*, TTK, Ankara 1992.

\_\_\_\_\_, Bahaeddin-Ünal ÜSTÜN, *Ordu Yöresi Tarihinin Kaynakları II (1485 Tarihli Tahrir Defteri)*, TTK, Ankara 2002.

\_\_\_\_\_, Bahaeddin-Mehmet ÖZ vd., *Ordu Yöresi Tarihinin Kaynakları III (1520 Tarihli Tahrir Defteri)*, TTK, Ankara 2002.

Yılmaz, Cevdet, “Ordu İlinin Nüfus Özellikleri”, *Orta Karadeniz Kültürü*, Siyasal Kitabevi, Ankara 2005.

### **3.Dijital Kaynaklar**

<http://fatsatso.tobb.org.tr/fatso/?sayfa=dokumanlar>, Erişim Tarihi (25.12.2017)

[http://www.tuik.gov.tr/PreTablo.do?alt\\_id=1059](http://www.tuik.gov.tr/PreTablo.do?alt_id=1059), Erişim Tarihi (25.12.2017)

<http://www.tuik.gov.tr/Start.do>, Erişim Tarihi (27.12.2017)

## 1003 NOLU NÜFUS DEFTERİ TRANSKRİPSİYONU

Fatsa ve Tevâbi‘-î Kazâlarının Nüfus Defteri (fi 29 sene 1261)

### Kâza-i Fatsa\*

#### Sayfa 3

##### Hane 1

- 1- Müftü Esseyid Mahmud Efendi Sinn: 40
- 2- Damadı Mehmed Sinn: 30
- 3- Oğlu İbrahim Sinn: 6, *Fevt 5 L 51*.

##### Hane 2

- 4- Karaosmanoğlu Mehmed Ağa Sinn: 35, *Tevellüdü Kerim 3 B fi 54*.
- 5- Karındaşı Ali Ağa Sinn: 25, *Tevellüdü Said 11 M sene 55, Tevellüdü Hasan 5 R sene 57*.
- 6- Oğlu Musa Sinn: 1 mah.
- 7- Ammisi Ahmed Sinn: 32
- 8- Oğlu Hüseyin Sinn: 5, *Fevt 15 N 57*.
- 9- Diğer oğlu Hasan Sinn: 2

##### Hane 3

- 10- Karaosmanoğlu İbrahim Sinn: 25, *Tevellüdü Samed 15 Ca sene 58, Tevellüdü Mehmed 19 Ca sene 60*.
- 11- Oğlu Süleyman Sinn: 7
- 12- Diğer oğlu Emrullah Sinn: 5
- 13- Diğer oğlu Mustafa Sinn: 3
- 14- Diğer oğlu Şakir Sinn: 1

##### Hane 4

- 15- Hasanoğlu Mustafa Sinn: 65, *Fevt 25 N 55*.
- 16- Oğlu Osman Sinn: 13
- 17- Karındaşıoğlu Süleyman Sinn: 7
- 18- Diğer karındaşıoğlu Mustafa Sinn: 5

##### Hane 5

- 19- Hazinedaroğlu Mustafa Sinn: 35, *Fevt 15 R 60*.
- 20- Oğlu Hasan Sinn: *Fevt* \*\*

##### Hane 6

- 21- Deli Mehmed'in torunu Süleyman Sinn: 25, *Tevellüd İden Hasan 2 C 53, Fevt 11 Ra 55*.
- 22- Oğlu Mehmed Sinn: 5
- 23- Diğer oğlu Selim Sinn: 3, *Fevt 5 N 53*.

\* Fatsa Kazası'nda kayıtlı Evkaf köyü, deftere yazılmamış. Bu bilgi NFS. d. 977 numaralı defterden alınmıştır.

\*\* Hasan'ın yaşı ve ölüm tarihi yazılmamış.

**Hane 7**

24- Kuluboğlu Hasan Sinn: 60, *Fevt 11 L 55.*

25- Oğlu Hasan Sinn: 25, *Tevellüd İden Osman 1 M 53, Tevellüd İden Hasan 10 S 58.*

**Hane 8**

26- Berberoğlu Hatib Mustafa Sinn: 18

27- Enişdesi Molla Mustafa Sinn: 35, *Fevt 25 C 58, Tevellüd İden Osman 9 N 51.*

28- Oğlu Mehmed Sinn: 1

**Hane 9**

29- Tellaloğlu Selim Sinn: 55, *Fevt 20 S 59.*

30- Oğlu Mustafa Sinn: 25, *Tevellüd İden İbrahim 19 N 51, Fevt 11 S 54, Tevellüdü Osman 11 S 58.*

**Hane 10**

31- Kuluboğlu Mustafa Sinn: 60

32- Oğlu Süleyman Sinn: \*, *Fevt 21 Ca 55, Tevellüd İden Mehmed 11 Ra 55, Fevt 9 R 59.*

33- Diğer oğlu Ahmed Sinn: 20, *Tevellüd İden Süleyman 19 L 59.*

34- Diğer oğlu Hasan Sinn: 18

**Hane 11**

35- Kocamustafaoğlu Osman Sinn: 25, *Tevellüd İden İsmail 3 Ca 55, Fevt 3 Ra 55, Tevellüd İden Hasan 25 Ca 57.*

**Hane 12**

36- Badoğlu Hasan Sinn: 55

37- Oğlu Selim Sinn: 13, *Fevt 21 Ca 55, Tevellüd İden İbrahim 7 L 54.*

38- \*\*Kuluboğlu Ali Sinn: 25, *Fevt 13 M 59.*

39- Karındaşı Kahraman Sinn: 18, *Tevellüd İden İbrahim 7 R 52, Fevt 13 Ca 55. Tevellüd İden Yakub 13 R 57, Tevellüd İden Ali 11 N 59.*

40- \*\*\*Kuluboğlu Memiş Sinn: 40

41- Oğlu Hasan Sinn: 8

42- Diğer oğlu Hasan Sinn: 5

43- Diğer oğlu Osman Sinn: 3, *Fevt 25 Ca 55.*

44- Diğer oğlu Ahmed Sinn: 6 mah.

**Sayfa 4****Hane 15**

44- Kocaoğlu İbrahim Sinn: 40, *Tevellüdü Salih 5 L sene 56, Tevellüdü Mustafa 9 Ca sene 59.*

**Hane 16**

45- Badoğlu Mehmed Sinn: 45

\* Bu defterde Süleyman'ın yaşı sehven yazılmamış olup, 977 numaralı defterde yaşı 25 olarak kayıt edilmiştir.

\*\* Hane 13 olmalı.

\*\*\* Hane 14 olmalı.

**Hane 17**

46- Paskaloğlu Süleyman Sinn: 25, *Tevellüdü Süleyman 25 N 58.*

**Hane 18**

47- Karaosmanoğlu Süleyman Sinn: 15

**Hane 19**

48- Sağıroğlu Osman Sinn: 75

49- Oğlu Hasan Sinn: 20

50- Torunu Osman Sinn: 2

**Hane 20**

51- Kulakoğlu Mustafa Sin: 65, *Fevt 11 R 56.*

52- Oğlu Mehmed Sin: 5, *Fevt 25 S 54.*

53- Diğer oğlu Mustafa Sinn: 3, *Fevt 29 S 54.*

54- Üvey oğlu Hasan Sinn: 12

**Hane 21**

55- Yusuf oğlu Mehmed Sinn: 7

57- \*Üvey oğlu Hasan Sinn: 19

**Hane 22**

58- Hacıhüseyinoğlu Ali Sinn: 80, *Fevt 15 M 51.*

59- Damadı Derviş Sinn: 22, *Tevellüd İden Ali 5 M 59.*

60- Torunu Muhammed Ali Sinn: 3

**Hane 23**

61- Ahmedoğlu Halil Sinn: 4

62- Oğlu Muhammed Sinn: 3

**Hane 24**

63- Tenbeloğlu Mustafa Sinn: 38, *Fevt 11 Ca 55, Tevellüd İden İsmail 8 L 55, Fevt 54.*

64- Oğlu Osman Sinn: 6 mah, *Fevt 54.*

65- Karındaşı Muhammed Sinn: 6

**Hane 25**

66- Köseoğlu Mustafa Sinn: 80, *Fevt 18 M 51.*

67- Oğlu Ali Sinn: 45, *Fevt 13 N 54, Tevellüd İden Mustafa 15 Ca 52, Tevellüd İden Osman 21 Ra 5.*

68- Torunu Ali Sinn: 3

69- Diğer torunu Muhammed Sinn: 1, *Fevt 54.*

**Hane 26**

70- Köseoğlu Kahraman Sinn: 40, *Tevellüd İden İsmail 11 Ca 54, Fevt 9 Ra 55, Tevellüd İden İbrahim 10 R 58, Fevt 25 C 59.*

71- Oğlu İsmail Sinn: 4, *Fevt 19 C 53.*

---

\* 56'dan devam etmeli. Sehven yazıcı tarafından eksik yazıldığı anlaşılmaktadır.



**Hane 27**

- 72- Köseoğlu Ahmed Sinn: 38  
 73- Oğlu Hüseyin Sinn: 15, *Fevt 15 L 57*.  
 74- Diğer oğlu Mustafa Sinn: 3

**Hane 28**

- 75- Araboğlu Mustafa Sinn: 35  
 76- Karındaşı Kahraman Sinn: 25, *Fevt 3 Ca 52*.  
 77- Mustafabeyinoğlu Ali Sinn 2, *Fevt 19 S 54*.

**Hane 29**

- 78- Menzilcioğlu Ahmed Sinn: 60, *Fevt 13 S 56*.  
 79- Oğlu Ali Sinn: 20, *Tevellüd İden Mustafa 15 S 52, Fevt 54*.  
 80- Torunu Ahmed Sinn: 2  
 81- Diğer torunu İsmail Sinn: 6 mah.

**Hane 30**

- 82- Siyavuşoğlu Muhammed Sinn: 30

**Hane 31**

- 83-Menzilcioğlu İsmail Sinn: 20

**Hane 32**

- 84- Delioğlu Mustafa Sinn: 40

**Hane 33**

- 85- Topaloğlu İsmail Sinn: 35, *Fevt 11 N 53*.

**Hane 34**

- 86- Kulakoğlu Derviş Sinn: 38, *Fevt 3 Ra 56*.  
 87- Oğlu Ahmed Sinn: 6  
 88- Diğer oğlu Osman Sinn: 2, *Fevt 54*.

**Sayfa 5****Hane 35**

- 89- Berberoğlu Muhammed Sinn: 15

**Hane 36**

- 90- Mazlumoğlu Mustafa Sinn: 45  
 91- Oğlu Muhammed Sinn: 15  
 92- Diğer oğlu Hüseyin Sinn: 5  
 93- Diğer oğlu Hasan Sinn: 1

**Hane 37**

- 94-Bezirganoğlu Muhammed Sinn: 20, *Fevt 27 Ra 58*.  
 95- Oğlu İsmail Sinn: 1

**Hane 38**

- 96- Berberhüseyinoğlu Ahmed Sinn: 45, *Fevt 3 S 51*.

**Hane 39**

97- Kırcaoğlu/ Kırcaoğlu Muhammed Sinn: 60, *Fevt 11 N 53*.

98- Oğlu Ali Sin: 18, *Fevt 5 S 51*.

99- Büyük oğlu İsmail Sinn: 28, *tahrir-i nüfusdan mukaddeme-i Asakir-i Bahriye'ye gidip badehu illet-i kadîmesine binâen bölük-i askerîden bi'l-ihraç gelmek ile karyesi zeyline kayıt. Fi 9 L 56*

**YEKÛN****Hane 39****Nüfus 99****Karye-i Aşağı Tepeköyü****Hane 1**

1- Arzuoğlu İbrahim Sinn: 60

2- Oğlu İsmail Sinn: 35, *Tevellüd İden Ali Osman 15 N 54, Fevt 29 Ca 55*.

3- Diğer oğlu Mustafa Sinn: 25, *Tevellüd İden Şakir 20 Ca 52, Fevt 11 Ca 55, Tevellüd İden Hüseyin 15 L 54, Tevellüd İden İbrahim 9 S 59*.

4- Diğer oğlu Hasan Sinn: 21

5- Torunu Ramazan Sinn: 2, *Fevt 13 Ca 55*.

6- Diğer torunu İbrahim Sinn: 1, *Fevt 55*

7- Karındaşı Ali Sinn: 40, *Tevellüd İden Selim 7 Ra 54, Fevt Gurre N 60*.

8- Oğlu Ahmed Sinn: 20

9- Diğer oğlu Mustafa Sinn: 6

10- Karındaşı Hasan Sinn: 25

**Hane 2**

11- Haciresuloğlu İsmail Sinn: 50

12- Oğlu Muhammed Sinn: 30, *Tevellüdü Şakir 4 N 52*.

13- Diğer oğlu Müslüm Sinn: 8

14- Torunu Ali Sinn: 4

15- Diğer torunu Arif Sinn: 7

**Hane 3**

16- Hacımuhammedoğlu Abdurrahman Sinn: 55

17- Oğlu Molla Süleyman Sinn: 29, *Tevellüd İden Ali 11 Ca 54, Tevellüd İden Muhammed 25 M 59*.

18- Diğer oğlu Emrullah Sinn: 6

19- Torunu Mustafa Sinn: 1

**Hane 4**

20- Hacımuhammed Kahraman Sinn: 25, *Tevellüd İden Hasan 9 Ra 52, Fevt 11 Ca 55*.

21- Karındaşı Muhammed Ali Sinn: 24, *Tevellüdü 21 Ra 59*.

22- Diğer karındaşı Memiş Sinn: 12

23- Diğer karındaşı Hüseyin Sinn: 8

24- Torunu İsmail Sinn: 1, *Fevt 20 Ca 55*.

**Hane 5**

25- Hacımuhammedođlu Osman Sinn: 40, *Fevt 15 R 59*.

26- Ođlu Osman Sinn: 2

27- Üvey ođlu Resul Sinn: 20

28- Diđer ođlu Muhammed Sinn: 10, *Tevellüd İden İbrahim 10 L 56, Tevellüd İden Ömer 5 L 59*.

**Sayfa 6****Hane 6**

29- Hacımuhammedođlu Muhammed Sinn: 35, *Tevellüd İden Muhammed 3 Ca 55*.

**Hane 7**

30- Hasanefendiođlu Osman Sinn: 35, *Tevellüd İden Hüseyin diđer Halil 5 N 51, Tevellüd İden Hasan 5 N 54, Tevellüd İden Mustafa 5 Ra 55*.

31- Ođlu İbrahim Sinn: 2

**Hane 8**

32- Bostancıođlu Hüseyin Sinn:40

33- Ođlu Muhammed Sinn: 10

34- Diđer ođlu İsmail Sinn: 5

35- Diđer ođlu Süleyman Sinn:1

36- Karındaşı Süleyman Sinn: 25, *Tevellüd İden Ali 3 M 54*.

**Hane 9**

37- Dursunođlu Hasan Sinn: 40

38- Ođlu Mustafa Sinn: 4

**Hane 10**

39- Küçüküseyinođlu İsmail Sinn: 30, *Tevellüd İden Mahmud 9 S 53, Fevt 7 Ca 55*.

40- Ođlu Abdurrahman Sinn: 6

**Hane 11**

41- Küçüküseyinođlu Hasan Sinn: \* *Tevellüd İden Ali Osman 20 Ca 59*.

42- Ođlu Osman Sinn: 5, *Fevt 7 Ca 55*.

43- Diđer ođlu Ali Sinn: 3, *Fevt 21 Ca 55*.

**Hane 12**

44- Küçük Hüseyinođlu Ali Osman Sinn: 25, *Tevellüd İden Süleyman 11 Ra 55, Fevt 25 Ca 55*.

**Hane 13**

45- Küçüküseyinođlu Emrullah Sinn: \*\* *Tevellüd İden Ali 5 L 58*.

46- Ođlu Mustafa Sinn: 5

\* Bu defterde Küçüküseyinođlu Hasan'ın yaşı sehven yazılmamış olup, 1004 ve 977 numaralı defterlerde 27 olarak kaydedilmiştir.

\*\* Bu defterde Küçüküseyinođlu Emrullah'ın yaşı sehven yazılmamış olup, 1004 ve 977 numaralı defterlerde 27 olarak kaydedilmiştir.

**Hane 14**

47- Küçükhüseyinoğlu Ömer Sinn: 65

48- Damadı Süleyman Efendi Sinn: 30, *Tevellüd İden Muhammed 2 Ca 56.*

**Hane 15**

49- Küçükkoğlu Molla Ahmed Sinn: *Tevellüd İden Mustafa 25 M 54, Fevt 17 Ca 55.*

50- Oğlu Hüseyin Sinn: 2

51- Karındaşı Muhammed Ali Sinn: 22\*

**Hane 16**

52- Burnazoğlu Süleyman Sinn: 40, *Tevellüd İden Muhammed 19 S 59.*

53- Oğlu Mustafa Sinn: 10

54- Diğer oğlu Muhammed Sinn: 2, *Fevt 19 S 55.*

55- Diğer oğlu Ahmed Sinn: 6, *Fevt 10 N 51.*

**Hane 17**

56- Burnazoğlu Muhammed Sinn: 50.

57- Oğlu Emrullah Sinn: 35

58- Diğer oğlu Lütfullah Sinn: 4

59- Diğer oğlu Ali Sinn: 2, *Fevt 5 L 54.*

**Hane 18**

60- Kanburoğlu Hasan Sinn: 70

61- Oğlu Muhammed Sinn: 20

**Hane 19**

62- Kanburoğlu Osman Sinn: 35, *Tevellüd İden Mustafa 5 S 51, Fevt 11 M 54, Tevellüd İden Receb 9 B 54.*

**Hane 20**

63- Tosyalıalininoğlu\* Osman Sinn: 8

**Hane 21**

64- Tosyalı Hasan Sinn: 3\*\*

**Hane 22**

65- Kurdoğlu Muhammed Sinn: 80, *Fevt 5 M 56.*

66- Oğlu Muhammed Sinn: 25, *Tevellüd İden Ali Osman 10 Ra 56.*

**Hane 23**

67- Kocaoğlu Muhammed Sinn: 60

68- Oğlu Hasan Sinn: 9

**Hane 24**

69- Acemoğlu Mustafa Sinn:, *Tevellüd İden Osman 11 S 54, Fevt 55, Tevellüd İden Receb 5 B 51, Fevt 5 B 53.*

\* 1004 ve 977 numaralı defterde Muhammed Ali'nin yaşı 12 olarak kaydedilmiştir.

\*\* 1004 ve 977 numaralı defterlerde Tosyalıoğlu Hasan'ın yaşı 30 olarak kaydedilmiştir.

**Hane 25**

- 70- Acemođlu Hasan Sinn: 30, *Tevellüd İden Mustafa*  
 71- Ođlu Muhammed Sinn 1, *Fevt 10 L 54*

**Hane 26**

- 72- Acemođlu Emrullah Sinn: 25

**Sayfa 7****Hane 27**

- 73- Derziođlu Hasan Sinn: 55, *Tevellüd İden Hüseyn 12 R 56.*  
 74- Ođlu Süleyman Sinn: 8  
 75- Diđer ođlu Hüseyn Sinn: 5  
 76- Diđer ođlu Hasan Sinn: 3, *Fevt 55.*

**Hane 28**

- 77- Derziođlu Sadullah Sinn: 24, *Tevellüd İden Süleyman 7 R 54, Fevt 7 C 55,*  
*Tevellüd İden Muhammed 7 Ra 55, Fevt.*

**Hane 29**

- 78- Derziođlu Osman Sinn: 50

**Hane 30**

- 79- Mikrazođlu Osman Sinn: 15, *Asakir-i Bahriye 'ye reft*  
 80- Karındaşı Hüseyn Sinn: 6

**Hane 31**

- 81- Marazođlu Mustafa Sinn: 40  
 82- Ođlu Ali Sinn: 2, *Fevt 7 Ca 55.*  
 83- Diđer ođlu Hasan Sinn: 1  
 84- Diđer ođlu Dursun Sinn: 1

**Hane 32**

- 85- Veliöđlu Hasan Sinn: 25  
 86- Karındaşı İbrahim Sinn: 22  
 87- Diđer karındaşı İsmail Sinn: 17  
 88- Üvey pederi Ömer Sinn: 70, *Fevt 25 Ra 57.*

**Hane 33**

- 89- Mahmudođlu Muhammed Sinn: 71, *Fevt 9 S 53.*  
 90- Ođlu Süleyman Sinn: 25  
 91- Diđer ođlu Muhammed Sinn: 5

**Hane 34**

- 92- Süleymanođlu İsmail Sinn: 29, *Tevellüd İden Hüseyn 7 C 60, Tevellüd İden*  
*Hasan 1 C 52, Fevt 7 Ca 55, Tevellüd İden Ahmed 5 M 56, Tevellüd İden Mehmed*  
*15 R 58.*  
 93- Ođlu Ali Sinn: 5 mah, *Fevt 4 Ca 55.*

**Hane 35**

- 94- Karahasanoğlu Ali Sinn: 40, *Tevellüd İden Hasan 7 Ca 57*.  
 95- Oğlu Süleyman Sinn: 4  
 96- Diğer oğlu Hüseyin Sinn: 2

**Hane 36**

- 97- Kocabaşoğlu Hasan Sinn: 40, *Fevt 1 Ca 52*.  
 98- Oğlu Ali Sinn: 3  
 99- Diğer oğlu Emin Sinn: 1  
 100- Karındaşı Mustafa Sinn: 35, *Tevellüd İden Ahmed 10 Ra 53*.

**Hane 37**

- 101- Kurdoğlu Ali Sinn: 45, *Fevt 5 S 59*.  
 102- Oğlu Hasan Sinn: 3, *Fevt 11 Ca 55*.

**Hane 38**

- 103- Eminoğlu Mustafa Sinn: 42, *Tevellüd İden Hüseyin 11 S 57, Tevellüd İden Mustafa 21 S 60*.  
 104- Oğlu İsmail Sinn: 3, *Fevt 21 Ca 55*  
 105- Diğer oğlu Muhammed Ali Sinn:\*, *Fevt 3 Ca 55*.

**Hane 39**

- 106- Eminoğlu Musa Sinn: \*\*  
 107- Karındaşı Emrullah Sinn: 20, *Tevellüd İden Ali Osman 15 Ra 55*.  
 108- Diğer karındaşı Bayram Sinn: 18, *Tevellüd İden İbrahim 3 Z 57*.

**Hane 40**

- 109- Ömeroğlu Hasan Sinn: 55, *Tevellüd İden Hasan 17 N 56*.  
 110- Oğlu Ömer Sinn: 9, *Asakir-i Bahriye Reft sene 52*.  
 111- Diğer oğlu Ahmed Sinn: 7  
 112- Diğer oğlu Emin Sinn: 2

**Hane 41**

- 113- Kadiroğlu Hüseyin Sinn: 38, *Fevt 5 M 58, Tevellüd İden Hasan 22 N 51, Tevellüd İden Mustafa 5 Ra 59*.  
 114- Oğlu Osman Sinn: 7  
 115- Diğer oğlu Ali Sinn: 1, *Fevt 27 Ca 55*.

**Hane 42**

- 116- Kadiroğlu Kadri Sinn: 37, *Tevellüd İden İbrahim 19 N 59*.

---

\* Bu defterde Diğer oğlu Muhammed Ali'nin yaşı sehven yazılmamış olup, 977 numaralı defterde 1 olarak kaydedilmiştir.

\*\* Bu defterde Eminoğlu Musa'nın yaşı sehven yazılmamış olup, 1004 ve 977 numaralı defterlerde 25 olarak kaydedilmiştir.

**Sayfa 8****Hane 43**

117- Hacımuhammedoğlu Hüseyin Sinn: 40, *Tahrir-i nüfusdan akdem diyar-ı aherde bulunub şimdi gelüb karyesinde iskân olduğu mukayyed olmuştur. Fi 15 C sene 55.*

**YEKÛN****Hane 42****Nüfus 117****Karye-i Yukarı Tepeköy****Hane 1**

- 1- Hatib İbrahim Sinn: 80, *Fevt 11 M 54.*
- 2- Oğlu Mahmud Sinn: 35, *Tevellüd İden oğlu Hasan 5 M 54, Tevellüd İden oğlu İbrahim 10 Ra 55.*
- 3- Torunu Hüseyin Sinn: 3, *Fevt 7 B 53.*

**Hane 2**

- 4- Hasta Ahmed Sinn: 78
- 5- Oğlu Emrullah Sinn: 25
- 6- Diğer oğlu Muhammed Sinn: 20
- 7- Diğer oğlu Mustafa Sinn: 15, *Asakir-i Bahriye 'ye reft*
- 8- Torunu Emin Sinn: 3, *Fevt 3 Ra 55.*

**Hane 3**

- 9- Topcuoğlu Osman Sinn: 65
- 10- Oğlu Ehl-i İman Sinn: 35, *Tevellüd İden oğlu Muhammed 20 Ca 59.*
- 11- Diğer oğlu Halil Sinn: 18, *Asakir-i Bahriye 'ye reft sene 53.*
- 12- Diğer oğlu İbrahim Sinn: 12
- 13- Torunu Mustafa Sinn: 5
- 14- Diğer torunu Hüseyin Sinn: 3, *Fevt 3 C 53.*
- 15- Diğer torunu Hasan Sinn: 1, *Fevt 19 C 53.*
- 16- Diğer torunu Abdullah Sinn: 6 mah, *Fevt 25 C 53.*

**Hane 4**

- 17- İmamoğlu Osman Sinn: 32, *Tevellüd İden oğlu Ali 15 R 58.*
- 18- Oğlu Osman Sinn: 6

**Hane 5**

- 19- Küpüloğlu Molla Recep Sinn: 36
- 20- Oğlu Mustafa Sinn: 20

**Hane 6**

- 21- Topçuoğlu Molla Hasan Sinn: 50
- 22- Oğlu Lütfullah Sinn: 12, *Tevellüd İden Ahmed 11 R 55.*
- 23- Diğer oğlu Mustafa Sinn: 3, *Fevt 11 N 53.*
- 24- Diğer oğlu Ahmed Sinn: 1
- 25- Karındaşı Kahraman Sinn: 36

26- Diğer karındaşı İsmail Sinn: 31

### **Hane 7**

27- Aliavşaroğlu Muhammed Sinn: 35, *Tevellüd İden Ali 25 Ra 55.*

28- Oğlu Ali Sinn: 5, *Fevt 9 M 55.*

29- Diğer oğlu Hasan Sinn: 3

30- Diğer oğlu Hasan Sinn: 2, *Fevt 3 Ş 53.*

### **Hane 8**

31- Topçuoğlu Emin Sinn: 43

32- Oğlu Mahmud Sinn: 4, *Fevt 15 Ra 53.*

33- Diğer oğlu Muhammed Sinn: 6 mah.

34- Üvey oğlu Osman Sinn: 18

### **Hane 9**

35- Küçükkoğlu Ali Sinn: 80, *Fevt 10 B 52.*

36- Oğlu Mustafa Sinn: 25, *Tevellüd İden Ali 7 C 56.*

### **Sayfa 9**

37- Torunu Osman Sinn: 4, *Fevt 21 Ra 55.*

38- Diğer torunu Hüseyin Sinn: 3

### **Hane 10**

39- Diğer oğlu Ali Sinn: 35, *Tevellüd İden Ali 9 Ca 56.*

40- Oğlu İsmail Sinn: 6

41- Diğer oğlu Osman Sinn: 3, *Fevt 7 B 53.*

42- Diğer oğlu Hüseyin Sinn: 2, *Fevt 4 Ra 53.*

### **Hane 11**

43- Ahmed Hoca Sinn: 40, *Tevellüd İden Ahmed 15 R 56, Tevellüd İden Hasan 3 M 58.*

44- Oğlu Hasan Sinn: 11

45- Diğer oğlu Hüseyin Sinn: 8, *Fevt 4 Ca 55.*

46- Diğer oğlu Mahmud Sinn: 4, *21 Ca 55.*

47- Diğer oğlu Muhammed Sinn: 2, *Fevt 11 Ca 55.*

### **Hane 12**

48- Osmanoğlu Mustafa Sinn: 70

49- Oğlu Ömer Sinn: 40

50- Torunu Ali Osman Sinn: 4, *Fevt 27 Ca 55.*

51- Diğer torunu Veli Sinn: 4

52- Diğer torunu Muhammed Sinn: 3, *Fevt 15 M 59.*

### **Hane 13**

53- Bekiroğlu Muhammed Sinn: 50, *Tevellüd İden Selim 11 N 52, Fevt 21 Ca 55.*

54- Oğlu Ali Sinn: 1, *Fevt 13 Ca 55.*

### **Hane 14**

55- Abdioğlu Eyüb Sinn: 66, *Tevellüd İden Hüseyin 9 L 52.*



- 56- Ođlu Muhammed Sinn: 15  
 57- Diđer ođlu Emrullah Sinn: 3  
 58- Diđer ođlu Said Sinn: 1  
 59- Üvey ođlu Ahmed Sinn: 24

### Hane 15

- 60- Abdiođlu İbrahim Sinn: 50  
 61- Ođlu Resul Sinn: 10

### Hane 16

- 62- Abdiođlu İsmail Sinn: 70  
 63- Damadı Muhammed Sinn: 35, *Fevt 9 S 58, Tevellüd İden Salih 11 R 58.*  
 64- Torunu Emrullah sinn: 8, *Fevt 12 N 53.*  
 65- Diđer torunu Hasan Sinn: 4  
 66- Diđer torunu Ahmed Sinn: 1

## YEKÛN

### Hane 16

### Nüfus 66

### Sayfa 10

## Karye-i Mirşahbükü

### Hane 1

- 1- Müftüzâde Hatib İsmail Efendi Sinn: 55

### Hane 2

- 2- Kurualiođlu Kahraman Sinn: 50  
 3- Ođlu Halil Sinn: 18, *Tevellüd İden Hüseyin 7 N 54, Tevellüd İden İbrahim 23 Z 56, Tevellüd İden Mehmed 5 L 60.*  
 4- Karındaşı İsmail Sinn: 40, *Tevellüd İden İsmail 7 R 55, Fevt 9 L 55.*  
 5- Ođlu Süleyman Sinn: 3, *Fevt 3 L 54.*

### Hane 3

- 6- Gökođlu? Muhammed Sinn: 70, *Fevt 3 S 53.*  
 7- Ođlu Süleyman Sinn: 40, *Tevellüd İden Hüseyin 11 N 52.*  
 8- Diđer ođlu Muhammed Sinn: 45, *Tevellüd İden Mehmed 11 Ca 55, Tevellüd İden Yakub 11 Ca 59.*  
 9- Torunu Hüseyin Sinn: 5  
 10- Diđer torunu Mustafa Sinn: 3  
 11- Diđer torunu Mahmud Sinn: 1  
 12- Diđer torunu Muhammed Sinn: 5, *Fevt 9 Ra 53.*  
 13- Üvey torunu Ali Sinn: 12, *Tevellüd İden Mehmed 9 S 60.*

### Hane 4

- 14- Kadiođlu Osman Sinn: 59  
 15- Ođlu Süleyman Sinn: 27, *Tevellüd İden İsmail 10 N 55.*  
 16- Torunu Kahraman Sinn: 2

**Hane 5**

17- Hatibođlu Ahmed Sinn: 60

18- Ođlu Ahmed Topcu Sinn: 25, *Tevellüd İden Ahmed 17 N 58.*

**Hane 6**

19- Hatibođlu Süleyman Sinn: 35, *Tevellüd İden Bayram 10 Z 55, Tevellüd İden Süleyman 25 Ca 60.*

20- Ođlu Mustafa Sinn: 2

21- Karındaşı Muhammed Topcu Sinn: 25, *Tevellüd İden İsmail 3 S 55.*

**Hane 7**

22- İkizođlu Mustafa Sinn: 40

23- Ođlu Muhammed Sinn: 4

24- Diđer ođlu Veli Sinn: 2

25- Karındaşı Hacı Süleyman Sinn: 45, *Fevt 7 R 53.*

26- Harengâri? Hasan Sinn: 18

**Hane 8**

27- Şabanođlu İbrahim Sinn: 50

**Hane 9**

28- Kırömerođlu Feyzullah Sinn: 39, *Tevellüd İden Ali 12 S 53.*

29- Ođlu Kahraman Sinn: 5, *Fevt 15 Ca 54.*

30- Diđer ođlu Osman Sinn: 2

**Hane 10**

31- Çamaşluođlu Osman Sinn: 32, *Tevellüd İden Ali 1 Ca 52, Fevt 4 S 53.*

32- Ođlu Hüseyin Sinn: 6 mah, *Fevt 11 Z 54.*

**Hane 11**

33- Veli Ahmed Sinn: 40, *Fevt 3 Ra 53.*

**Hane 12**

34- Kara Mustafa Sinn: 60, *Tevellüd İden İbrahim 3 Ra 56, Fevt 10 N 57.*

35- Ođlu Muhammed Sinn: 1, *Fevt 7 N 54.*

36- Benli Hasan Sinn: 15

**Hane 13**

37- Karahüseyinođlu İsmail Sinn: 54

38- Ođlu Mehmed Sinn: 10

**Hane 14**

39- Körođlanođlu Halil Sinn: 17

40- Karındaşı Hüseyin Sinn: 15

41- Diđer karındaşı Ali Sinn: 4, *Fevt 5 Ra 59.*

**Hane 15**

42- Karakethüdaođlu İbrahim Sinn: 55, *Fevt 5 S 56.*

**Hane 16**

43- Baharoğlu Salih Sinn: 25, *Tevellüd İden Muhammed 11 Ra 59.*

44- Oğlu Osman Sinn: 2

**Sayfa 11**

45- Diğer oğlu Muhammed Sinn: 3 mah.

**Hane 17**

46- Kundakcıoğlu İsmail Sinn: 60

**Hane 18**

47- Kundakcı Mustafa Sinn: 65, *Fevt 3 L 57.*

**Hane 19**

48- Kundakcıoğlu Molla İsmail Sinn: 55, *Fevt 11 M 56, Tevellüd İden Halil 7 C 53.*

49- Oğlu Osman Sinn: 7

50- Diğer oğlu Muhammed Sinn: 3

51- Karındaşı Ali Sinn: 45

52- Oğlu Abdullah Sinn: 3

53- Torunu Hüseyin Sinn: 5

54- Diğer torunu Hasan Sinn: 5

**Hane 20**

55- Kundakcıoğlu Muhammed Sinn: 65, *Fevt 11 Z 57.*

56- Oğlu İbrahim Sinn: 20, *Tevellüd İden Muhammed 9 Ca 56.*

57- Diğer oğlu Mustafa Sinn: 4

**Hane 21**

58- Emiroğlu Hüseyin Sinn: 25, *Fevt 11 S 57.*

**Hane 22**

59- Kel Emin Sinn: 40

60- Oğlu İbrahim Sinn: 11

**Hane 23**

61- Sofuoğlu Ali Sinn: 15

**Hane 24**

62- Kethüdaoğlu Süleyman Sinn: 20, *Tevellüd İden Mehmed ve Mustafa 20 Ca 52,*  
*Tevellüd İden Osman 11 Ra 55, Tevellüd İden Ali 5 M 57.*

63- Oğlu Abdurrahman Sinn: 8

**Hane 25**

64- Kethüdaoğlu Mustafa Sinn: 31

65- Oğlu Muhammed Sinn: 3

66- Karındaşı Osman Sinn: 20

**Hane 26**

- 67- İmamoglu Muhammed Sinn: 45, *Tevellüd İden Hasan Gurre M 57.*  
 68- Oglu İbrahim Sinn: 15  
 69- Diğeri oğlu Ömer Sinn: 8, *Fevt 10 L 54.*  
 70- Üvey oğlu Hasan Sinn: 10, *Fevt 19 L 54.*

**Hane 27**

- 71- Resuloğlu Emrullah Sinn: 17, *Fevt 5 B 52, Tevellüd İden Raşid 12 S 55.*

**Hane 28**

- 72- Kadioğlu Molla Osman Sinn: 40, *Fevt 7 L 52.*  
 73- Oğlu Resul Sinn: 7

**Hane 29**

- 74- Kadioğlu İbrahim Sinn: 30, *Tevellüd İden Bekir 15 R 59.*  
 75- Oğlu İsmail Sin: 8, *Fevt 4 S 52.*  
 76- Diğeri oğlu Muhammed Sinn: 5

**Hane 30**

- 77- Kayıkcıoğlu Abdurrahman Sinn: 45  
 78- Oğlu Hasan Sinn: 20, *Fevt 25 Ca 55.*  
 79- Diğeri oğlu Halil Sinn: 15, *Tevellüdü Hasan 25 Ra sene 60.*

**Hane 31**

- 80- Pişiricioğlu Topal Derviş Sinn: 45, *Tevellüdü İsmail 10 L 58.*  
 81- Karındaşıoğlu Muhammed Sinn: 20, *Fevt 58 Tevellüd İden Dursun 11 M 55, Fevt 15 S 56, Tevellüd İden Muhammed 1 C 57, Fevt 9 Ra 57.*  
 82- Diğeri karındaşıoğlu Emrullah Sinn: 25, *Fevt 17 M 54.*  
 83- Diğeri karındaşıoğlu İsmail Sinn: 8  
 84- Muhammedoğlu Osman Sinn: 2

**Hane 32**

- 85- Kerimkadioğlu Mustafa Sinn: 15, *Fevt 5 L 58.*  
 86- Oğlu Süleyman Sinn: 12  
 87- Yeğeni Kadir Sinn: 15, *Tevellüd İden Osman 18 L 56.*  
 88- \* Tokatlıoğlu Hasan Sinn: 35, *Fevt 3 N 55.*

**Sayfa 12**

- 89- Oğlu Muhammed Sinn: 9

**Hane 34**

- 90- Tireğioğlu Osman Sinn: 60

**Hane 35**

- 91- Veliustaoğlu Mustafa Sinn: 35  
 92- Oğlu Süleyman Sinn: 5  
 93- Diğeri oğlu Hasan Sinn: 2

---

\* Hane 33 olmalı.

**Hane 36**

- 94- Çolak Mustafa Sinn: 55, *Fevt 19 N 56*.  
 95- Ođlu Ali Sinn: 6  
 96- Torunu İbrahim Sinn: 1, *29 Ca 54*.

**Hane 37**

- 97- Tokathiođlu Mustafa sinn: 50, *Tevellüd İden Osman 13 N 55, Fevt 15 Ra 57*.

**Hane 38**

- 98- Emirođlu Osman Sinn: 46, *Fevt 5 N 57*.  
 99- Ođlu Hasan Sinn: 5, *Fevt 9 S 53*.  
 100- Torunu Ali Sinn: 15, *Asakir-i Bahriye 'ye reft sene 52*.  
 101- Diđer torunu Ahmet Sinn: 12, *Tevellüdü Ali 25 Z sene 60*

**Hane 39**

- 102- Toykaraođlu? Hasan Sinn: 25  
 103- Üvey ođlu Ali Sinn: 7

**YEKÛN****Hane 39****Nüfus 103****Karye-i Yassitaş****Hane 1**

- 1- Hatib Muhammed Efendi Sinn: 32, *Fevt 54*.  
 2- Ođlu Ali Sinn: 4, *Fevt 7 C 56*.

**Hane 2**

- 3- Kanberođlu İbrahim Sinn: 55  
 4- Ođlu Musa Sinn: 32  
 5- Diđer ođlu Selim Sinn: 15, *Tevellüd İden Muhammed 7 Ca 52, Tevellüd İden Musa 5 Ca 60*.  
 6- Torunu Osman Sinn: 5, *Fevt 9 L 54*.  
 7- Diđer torunu İbrahim Sinn: 3

**Hane 3**

- 8- Bostancıođlu Mustafa Sinn: 20, *Tevellüd İden İsmail 9 R 51, Tevellüd İden Kahraman 2 Ş 52*.  
 9- Güçbekirođlu Hasan Sinn: 39, *Fevt 7 Ca 59*.  
 10- Ođlu Muhammed Sinn: 9  
 11- Diđer ođlu İsmail Sinn: 7  
 12- Diđer ođlu Bayram Sinn: 5

**Sayfa 13****Hane 5**

- 13- Güçbekirođlu Ali Sinn: 28, *Fevt 3 Z 60, Tevellüd İden Ali 25 Ra 56*.

**Hane 6**

- 14- Güçbekiroğlu Halil Sinn: 60  
 15- Oğlu Ömer Sinn: 25, *Tevellüd İden Mustafa 3 Ra 52, Tevellüd İden Muhammed 21 R 54.*  
 16- Güçbekiroğlu Osman Sinn: 50  
 17- Oğlu Ali Sinn: 9, *Asakir-i Bahriye'ye reft 11 S sene 55.*  
 18- Diğer oğlu Hüseyin Sinn: 6  
 19- Diğer oğlu Hasan sinn: 5  
 20- Cevdedoğlu Ali Sinn: 60  
 21- Oğlu Muhammed Sinn: 35, *Tevellüd İden Osman 7 Ra 5, Tevellüd İden Mustafa 11 N 59.*  
 22- Diğer oğlu Ali Sinn: 8  
 23- Diğer oğlu Halil Sinn: 6, *Fevt 12 Ca 55.*

**Hane 9**

- 24- Cevdedoğlu Mustafa Sinn: 30, *Tevellüdü İbrahim 13 R 56.*  
 25- Oğlu Emrullah Sinn: 6  
 26- Diğer oğlu Osman Sinn: 1

**Hane 10**

- 27- Cevdedoğlu Mustafa Sinn: 25, *Tevellüd İden Ahmed 19 C 53, Fevt 5 L 57, Tevellüd İden İbrahim 3 Z 55, Tevellüd İden Ahmed 15 Ra 58.*

**Hane 11**

- 28- Topaloğlu Ali Sinn: 75, *Fevt 21 Ra 56.*  
 29- Oğlu Ali Sinn: 42, *Fevt 13 N 56.*  
 30- Torunu Muhammed Sinn: 10, *Asakir-i Bahriye'ye reft sene 54.*  
 31- Diğer oğlu İsmail Sinn: 5  
 32- Topaloğlu Halil Sinn: 45  
 33- Oğlu Veli Sinn: 7  
 34- Diğer oğlu Halil Sinn: 5  
 35- Diğer oğlu Ali Sinn: 3

**Hane 13**

- 36- Dursun Sinn: 55  
 37- Oğlu Osman Sinn: 3

**Hane 14**

- 38- Karındaşı Mustafa Sinn: 35, *Tevellüd İden Süleyman 7 M 53, Fevt 7 M 54, Tevellüd İden Bayram 10 Z 55, Tevellüd İden Muhammed 11 M 59.*  
 39- Oğlu Ömer Sinn: 2, *Fevt 13 R 54*  
 40- Diğer oğlu Muhammed Sinn: 1 mah, *Fevt 7 R 54.*

**Hane 15**

- 41- Yusufuğlu Hasan Sinn: 65, *Fevt 55.*  
 42- Oğlu Muhammed Sinn: 15  
 43- Diğer oğlu Halil Sinn: 2

**Hane 16**

- 44- Abdullahoğlu Musa Sinn: 40, *Fevt 11 L 56.*

- 45- Ođlu Emrullah Sinn: 12, *Fevt 7 N 56*.  
 46- Diđer ođlu Ali Sinn: 10  
 47- Diđer ođlu Osman Sinn: 2

### **Hane 17**

- 48- Abdullahođlu Muhammed Sinn: 40, *Tevellüd İden Mustafa 15 S 56*.  
 49- Ođlu Muhammed Sinn: 7, *Asakir-i Bahriye 'ye reft 3 S 55*.  
 50- Diđer ođlu Ali Sinn: 6  
 51- Diđer ođlu Abdurrahman Sinn: 3

### **Hane 18**

- 52- Veliismailođlu İsmail Sinn: 32, *Fevt 19 S 56, Tevellüd İden Şakir 11 L 54*.

### **Hane 19**

- 53- Yesirođlu Osman Sinn: 28, *Tevellüd İden Feyzullah 6 L 55, Fevt, Tevellüd İden Osman 10 L 58*.  
 54- Karındaşı İbrahim Sinn: 26, *Tevellüd İden Feyzullah 3 Ca 55, Fevt 19 N 59*.

### **Hane 20**

- 55- Çakırhasanođlu Muhammed Sinn: 40  
 56- Ođlu Halil Sinn: 5

### **Sayfa 14**

- 57- Diđer ođlu Muhammed Sinn: 2  
 58- Karındaşı Hasan Sinn: 11

### **Hane 21**

- 59- Ömerođlu Halil Sinn: 25, *Fevt 10 N 58, Tevellüd İden Hüseyin 15 M 55*.  
 60- Ođlu Osman Sinn: 1

### **Hane 22**

- 61- Gemiciođlu İbrahim Sinn: 55  
 62- Ođlu Süleyman Sinn: 9, *Asakir-i Bahriye 'ye reft 3 S sene 55*.  
 63- Diđer ođlu Muhammed Sinn: 6

### **Hane 23**

- 64- Gemiciođlu İsmail Sinn: 46, *Tevellüd İden Osman 3 N 58, Fevt 10 S 59*.

### **Hane 24**

- 65- Karaibrahimođlu İbrahim Sinn: 30, *Tevellüd İden Hüseyin 20 C 52*.  
 66- Ođlu Hasan Sinn: 4  
 67- Diđer ođlu Ahmed Sinn: 1

### **Hane 25**

- 68- Telliođlu Molla Mustafa Sinn: 50, *Tevellüd İden Musa 23 Z 54, Tevellüd İden Halil 10 Ca 56*.  
 69- Ođlu Muhammed Sinn: 5  
 70- Diđer ođlu Salih Sinn: 3  
 71- Diđer ođlu Mustafa Sinn: 1, *Fevt 3 S 53*.

**Hane 26**

72- Telliöđlu Muhammed Sinn: 70, *Fevt 9 Ca 52*.

73- Ođlu Emrullah Sinn: 40, *Tevellüdü Mehmed 11 L sene 60*

**Hane 27**

74- Telliöđlu Hasan Sinn: 46

75- Ođlu Muhammed Sinn: 28

76- Diđer ođlu Ali Sinn: 5, *Fevt 1 Ca 52*.

**Hane 28**

77- Karacaođlu Hasan Sinn: 50, *Fevt 5 N 56*.

**Hane 29**

78- Muhammedreisođlu Halil Sinn: 30

79- Ođlu Ali Sinn: 5

**Hane 30**

80- Muhammedreisođlu Ali Sinn: 25

81- Karındaşı Muhammed Sinn: 5, *Fevt 15 Ca 54*.

**Hane 31**

82- Sakallıođlu Ömer Sinn: 65

**Hane 32**

83- Karacaođlu Memiş Sinn: 43

84- Ođlu Ali Sinn: 1

**Hane 33**

85- Kamıšođlu Kahraman Sinn: 40, *Tevellüd İden Kahraman 5 M 56*.

86- Karındaşı Hasan Sinn: 13

87- \*Sipahiođlu Molla Hasan Sinn: 64, *Fevt 11 Ra 53*.

88- Ođlu Ali Sinn: 10

**Hane 35**

89- Sipahiođlu Halil Sinn: 60

90- Damadı Ali Sinn: 50, *Tevellüd İden Halil 13 L 52, Fevt 5 Ra 55*.

91- Torunu Osman Sinn: 6, *Fevt 12 L 54*.

**Hane 36**

92- Sipahiođlu Ahmed Sinn: 58, *Fevt 25 M 58*.

93- Damadı Ahmed Sinn: 30, *Fevt 5 L 56*.

**Hane 37**

94- Gençaliođlu İbrahim Sinn: 29, *Tevellüd İden Ali 4 Ra 52, Tevellüd İden Hüseyin 15 Ca 54*.

**Hane 38**

95- Laz Musa Sinn: 35

---

\* Hane 34 olmalı.



96- Ođlu Ali Sinn: 6 mah, *Fevt 9 N 52*.

### Hane 39

97- Aliefendiođlu İsmail Sinn: 50

98- Ođlu İsmail sinn: 5

99- Damadı Ali Sinn 22, *Fevt 9 B 58*.

### Hane 40

100- Aliefendiođlu Mustafa Sinn: 40

### Sayfa 15

101- Ođlu Osman Sinn: 8

### Hane 41

102- Hacı Bayram Efendi Sinn: 32, *Tevellüd İden Muhammed 1 N 54*.

103- Karındaşı Hasan Sinn: 30, *Tevellüd İden Halil 10 Ca 57, Fevt 10 Ca 57*.

### YEKÛN

#### Hane 41

#### Nüfus 103

### Karye-i Kökez

#### Hane 1

1- Hatib İbrahim Efendi Sinn: 57, *Fevt 1 S 59*.

2- Ođlu İsmail Efendi Sinn: 55

3- Torunu İbrahim Sinn: 12, *Tevellüdü İsmail 9 Ca 60*.

4- Diđer torunu Emrullah Sinn: 5, *Asakir-i Bahriye 'ye reft 7 Ca sene 59*.

5- Diđer torunu Lütfullah Sinn: 5, *Fevt 3 N 56*.

#### Hane 2

6- Hatib Hüseyin Efendi Sinn: 25

7- Ođlu Mahmud Sinn: 1 mah.

#### Hane 3

8- Tutuşıođlu Kahraman Sinn: 68

9- Ođlu Mustafa Sinn: 55, *Fevt 11 B 53*.

10- Diđer ođlu Salih Sinn: 45, *Tevellüd İden İsmail 18 Ra 51*.

11- Torunu Emrullah Sinn: 5

12- Diđer torunu Süleyman Sinn: 1

13- Diđer torunu Said Sinn: 1

14- \*Tutuşıođlu İbrahim Sinn: 65, *Fevt 28 Ca 52*.

15- Ođlu Hüseyin Sinn: 8, *Tevellüd İden İbrahim 9 L 56, Tevellüd İden İsmail 10. Ra 60*.

16- Diđer ođlu Tahir Sinn: 6 mah.

---

\* Hane 4 olmalı.

**Hane 5**

- 17- Tutişođlu Süleyman Sinn: 45, *Tevellüdü Hüseyin 11 Ra 56.*  
 18- Ođlu Hasan Sinn: 4, *Fevt 4 L 54*  
 19- Diđer ođlu İbrahim Sinn: 2, *Fevt 25 C 55.*  
 20- Hacıhasanefendiođlu İbrahim Sinn: 8, *Tevellüdü Hasan 3 Ra 56, Tevellüdü Hüseyin 9 B 58.*

**Hane 7**

- 21- Musaođlu Süleyman Sinn: 55, *Fevt 25 B 59, Tevellüdü Süleyman 5 R 54.*  
 22- Ođlu Kahraman Sinn: 20  
 23- Torunu Mehmed Sinn: 6 mah.  
 24- Karındaşı Musaođlu Muhammed Sinn: 53, *Fevt 2 Ca 51.*  
 25- Ođlu Ali Sinn: 20, *Tevellüdü Muhammed 21 Za 59.*  
 26- Diđer ođlu Said Sinn: 15, *Tevellüdü Said 11 M 60, Fevt 25 L 59.\**  
 27- Karındaşıođlu Hasan Sinn: 30  
 28- Ođlu Halil Sinn: 4

**Sayfa 16****Hane 8**

- 29- Şahinömerođlu Muhammed Sinn: 18, *Tevellüdü Ömer 21 Ca 60.*

**Hane 9**

- 30- Sinanođlu Ali Sinn: 45, *Tevellüd İden Ömer 11 S 53 Fevt 11 Ca 55, Tevellüdü Ahmed 5 M 59.*  
 31- Ođlu Osman Sinn: 4  
 32- Diđer ođlu Süleyman Sinn: 1, *Fevt 11 C 55.*

**Hane 10**

- 33- Veliibrahimođlu Mustafa Sinn: 44, *Tevellüd İden Halil 5 N 54.*  
 34- Ođlu Hasan Sinn: 1  
 35- Karındaşıođlu Osman Sinn: 5, *Asakir-i Bahriye 'ye reft sene 55.*  
 36- Diđer karındaşıođlu Muhammed Sinn: 3

**Hane 11**

- 37- Sinanođlu Şaban Sinn: 45, *Tevellüd İden Hasan 3 Ra 54*  
 38- Ođlu Halil Sinn: 7  
 39- Diđer ođlu İbrahim Sinn: 3

**Hane 12**

- 40- Sinanođlu Emrullah Sinn: 30, *Tevellüdü Hüseyin 15 N 58.*  
 41- Ođlu İsmail Sinn: 1, *Fevt 21 C 55.*  
 42- Karındaşı Muhammed Sinn: 28, *Tevellüdü Mustafa 11 N 52, Fevt 15 Ca 55*  
*Tevellüdü Mustafa 11 Ca 57.*  
 43- Yeđeni Emin Sinn: 1, *Fevt 3 C 55.*  
 44- Diđer yeđeni Halil Sinn: 3, *Fevt 29 C 55.*  
 45- Ammisi? Süleyman Sinn: 62

---

\*Dođum ölüm tarihleri orantısız verilmiş.

**Hane 13**

- 46- Topçuoğlu Muhammed Sinn: 60, *Tevellüd İden Hasan 9 Z 51, Fevt 10 M 60.*  
 47- Oğlu Süleyman Sinn: 10

**Hane 14**

- 48- Topçuoğlu Osman Sinn: 30, *Fevt 1 M 53.*

**Hane 15**

- 49- Velialioğlu Ali Sinn: 25, *Tevellüdü Mustafa 17 L 53, Tevellüdü Muhammed 5 M 60.*  
 50- Karındaşı Hasan Sinn: 16  
 51- Diğer karındaşı Hüseyin Sinn: 8, *Asakir-i Bahriye 'ye reft sene 54.*

**Hane 16**

- 52- Şahinoğlu İbrahim Sinn: 65, *Fevt 15 N 56, Tevellüdü Hüseyin 8 Ca 52, Fevt 10 B 52.*  
 53- Oğlu Mustafa Sinn: 4  
 54- Diğer oğlu Mahmud Sinn: 3

**Hane 17**

- 55- Bicanoğlu Hasan Sinn: 60, *Fevt 19 Z 52.*  
 56- Oğlu Süleyman Sinn: 18, *Tevellüdü Ömer 10 Ca 52, Tevellüdü Hüseyin 10 N 55.*

**Hane 18**

- 57- Güdükoğlu Hasan Sinn: 68  
 58- Oğlu Molla Ali Sinn: 50  
 59- Diğer oğlu İbrahim Sinn: 10, *Tevellüd İden Muhammed 11 Ca 55, Fevt 10 N 58, Tevellüdü Hasan 13 B 56Ç*  
 60- Torunu Mustafa Sinn: 4

**Hane 19**

- 61- Güdükoğlu Emrullah Sinn: 30  
 62- Karındaşı Hasan Sinn: 19, *Fevt 7 N 56.*

**Hane 20**

- 63- Bekaroğlu Hasan Sinn: 40, *Tevellüdü Muhammed 5 Ra 53.*

**Hane 21**

- 64- Karaçuloğlu Hasan Sinn: 40, *Tevellüd İden Muhammed 11 L 59.*

**Hane 22**

- 65- Küçükoğlu İsa Sinn: 40, *Tevellüd İden Muhammed 8 S 51, Fevt 11 C 56, Tevellüd İden İbrahim 3 R 54, Fevt 12 N 54.*  
 66- Karındaşı Abdullah Sinn: 25  
 67- Diğer karındaşı Mustafa Sinn: 14, *Fevt 5 S 60.*

**Hane 23**

- 68- Mahmudoğlu Halil Sinn: 45, *Fevt 5 N 56, Tevellüd İden İsmail 18 Ra 53.*  
 69- Oğlu Muhammed Sinn: 5

**Hane 24**

70- Paskaloğlu Emin Sinn: 35, *Tevellüd İden Hüseyin 1 L 53*  
 71- Oğlu Mustafa Sinn: 6 mah.

**Hane 25**

72- Ahmedustaoğlu Hasan Sinn: 39

**Sayfa 17**

73- Oğlu Ali Sinn: 5

74- Diğer oğlu Muhammed Sinn: 3, *Fevt 3 L 54*.

**Hane 26**

75- Arzuoğlu Ömer Sinn: 37, *Tevellüd İden Abdulkadir 8 Ra 53, Tevellüd İden Ahmed 10 L 58*.

76- Oğlu Derviş Sinn: 2

77- Diğer oğlu Hüseyin Sinn: 2 mah.

**Hane 27**

78- Gökoğlu? Emrullah Sinn: 34, *Tevellüd İden Mahmud 11 Z 53, Tevellüdü Resul 9 Ca 59*.

79- Oğlu Muhammed Sinn: 6, *Tevellüdü Emrullah 15 R 60*.

80- Diğer oğlu Hasan Sinn: 2 mah.

**Hane 28**

81- Çakıroğlu Kahraman Sinn: 25

82- Oğlu Osman Sinn: 2, *Fevt 3 C 55*.

83- Karındaşı Ali Sinn: 18, *Tevellüdü İsmail 25 S 45, Tevellüdü Hasan 3 N 55, Tevellüdü Hüseyin 15 S 59*.

84- Diğer karındaşı Mustafa Sinn: 12

**Hane 29**

85- Küçükoğlu Ahmed Sinn: 55, *Fevt 5 B 59*.

86- Oğlu Mustafa Sinn: 22, *Asakir-i Bahriye'ye reft*

87- Diğer oğlu Selim Sinn: 8

**YEKÛN****Hane 29**

**Nüfus 87**

**Karye-i Köseali****Hane 1**

1- Haliloğlu Ömer Sinn: 60, *Fevt 10 Z 55*.

2- Oğlu Hasan Sinn: 30, *Fevt 9 R 54, Tevellüd İden Hasan 15 Ca 51, Fevt 10 Ca 53*.

3- Diğer oğlu Süleyman Sinn: 25

4- Diğer oğlu Osman Sinn: 18

**Hane 2**

5- Karavaizoğlu Ali Sinn: 50, *Fevt 10 B 59*.

- 6- Ođlu Hüseyn Sinn: 25  
7- Diđer ođlu Hasan Sinn: 10, *Tevellüdü Ali Osman 7 N 57.*

### Hane 3

- 8- Karavaizođlu Abdullah Sinn: 46, *Fevt 19 R 60.*  
9- Ođlu Ahmed Sinn: 8, *Fevt 7 L 54.*  
10- Diđer ođlu Ali Sinn: 5  
11- Diđer ođlu Muhammed Sinn: 3

### Hane 4

- 12- Kalaycıođlu Abdurrahman Sinn: 80, *Fevt 11 M 53.*

### Sayfa 18

- 13- Ođlu Hasan Sinn: 35, *Fevt 11 Ca 56, Tevellüd İden ođulları Hasan ve Hüseyn 1 Ra 54, Fevt 5 N 54.*  
14- Torunu Mustafa Sinn: 1, *Fevt 7 S 52.*

### Hane 5

- 15- Yolasığmazođlu Ali Sinn: 45, *Fevt 5 M 55.*  
16- Ođlu Hasan Sinn: 25, *Tevellüd İden Muhammed 10 S 52.*

### Hane 6

- 17- Halilođlu Hüseyn Sinn: 46  
18- Ođlu Mustafa Sinn: 5, *Tevellüdü İbrahim 17 N 58.*  
19- Diđer ođlu Muhammed Sinn: 3

### Hane 7

- 20- Halilođlu Ali Sinn: 40, *Tevellüd İden Halil 25 Ca 53, Tevellüdü Hasan 7 Za 55.*  
21- Ođlu İsmail Snn: 5  
22- Diđer ođlu İbrahim Sinn: 3

### Hane 8

- 23- Şahinođlu Mahmud Sinn: 55, *Fevt 5 L 59.*  
24- Ođlu Mustafa Sinn: 25, *Tevellüd İden Hasan 1 Ra 52, Tevellüd İden Mahmud 11 Ca 55.*  
25- Diđer ođlu Muhammed Sinn: 3  
26- Torunu İsmail Sinn: 6 mah.

### Hane 9

- 27- Halilođlu Hasan Sinn: 46  
28- Ođlu Mustafa Sinn: 2, *Fevt 9 N 59.*  
29- Yeđeni Ahmed Sinn: 5  
30- Diđer yeđeni Muhammed Sinn: 2

### Hane 10

- 31- Kalaycıođlu Ali Sinn: 65, *Fevt 11 N 54.*  
32- Ođlu Hasan Sinn: 40, *Tevellüdü Mustafa 3 Ca 52.*  
33- Torunu Muhammed Sinn: 1

**Hane 11**

- 34- Sofuoğlu Halil Sinn: 25, *Tevellüdü İsmail 7 Ra 60*.  
 35- Oğlu Hasan Sinn: 1  
 36- Üvey oğlu Hüseyin Sinn: 2

**Hane 12**

- 37- Himmetoğlu Hüseyin Sinn: 38  
 38- Oğlu İbrahim Sinn: 5 mah, *Fevt 21 M 55*.  
 39- Karındaşı Hasan Sinn: 8

**YEKÛN****Hane 12****Nüfus 39****Karye-i Yukarı Çaltımar****Hane 1**

- 1- Naib Mehmed Efendi Sinn: 50, *Fevt 17 Z 54 Tevellüd İden Süleyman 5 N 54*.  
 2- Oğlu Ali Efendi Sinn: 2  
 3- Diğer oğlu Mahmud Efendi Sinn: 1  
 4- Hademesi Mustafa Sinn: 25, *Tevellüd İden Ahmed 15 M 55, Tevellüd İden Muhammed 15 B 59*.

**Hane 2**

- 5- Hatiboğlu Hasan Efendi Sinn: 30, *Tevellüd İden Osman 5 Ra 56, Fevt 7 L 56*.  
 6- Oğlu İbrahim Sinn: 12, *Tevellüd İden Ahmed 5 R 55, Tevellüdü Hasan 25 M 59*.  
 7- Diğer oğlu Mustafa Sinn: 10, *Asakir-i Bahriye'ye reft 11 S sene 55*.  
 8- Diğer oğlu Ali Sinn: 4

**Hane 3**

- 9- Sipahioğlu Hasan Sinn: 60, *Fevt 11 M 59*.  
 10- Oğlu Mustafa Sinn: 30, *Tevellüd İden Muhammed 11 S 55*.  
 11- Torunu Hüseyin Sinn: 4, *Fevt 5 Ra 54*.  
 12- Karındaşı Halil Sinn: 30  
 13- Yeğeni Memiş Sinn: 5, *Fevt 9 R 54*.  
 14- Diğer yeğeni Hasan Sinn: 4, *Fevt 7 S 54*.

**Hane 4**

- 15- İmamoglu Halil Sinn: 70  
 16- Oğlu İsmail Sinn: 45  
 17- Diğer oğlu Muhammed Sinn: 30, *Tevellüd İden Osman 15 Ra 56, Tevellüdlere Ali ve Hüseyin 11 Ra 53, Tevellüdü Mustafa 15 R 60*.  
 18- Torunu Memiş Sinn: 20  
 19- Diğer torunu Hasan Sinn: 18, *Fevt 5 N 59*.  
 20- Diğer torunu Abdullah Sinn: 7  
 21- Diğer torunu İsmail Sinn: 5, *Fevt 11 Ca 55*.  
 22- Diğer torunu Muhammed Sinn: 3, *21 Ca 55*.  
 23- Diğer torunu Hasan Sinn: 6  
 24- Diğer torunu Halil Sinn: 3  
 25- Diğer torunu Ali Sinn: 1, *Fevt 11 R 54*.

**Hane 5**

26- Rızvanoğlu Hasan Sinn: 35

**Hane 6**

27- Siyamioğlu Ahmed Sinn: 35, *Tevellüdü Muhammed 11 N 55, Tevellüdü Halil 7 Ca 60.*

**Hane 7**

28- Emiroğlu Muhammed Sinn: 40

29- Oğlu Mustafa Sinn: 15, *Tevellüdü Mahmud 9 S 56.*

30- Karındaşı Salih Sinn: 30

31- Torunu Ali Sinn: 3

32- Diğer torunu Hüseyin Sinn: 1

**Hane 8**

33- Davudoğlu İbrahim Sinn: 13

**Hane 9**

34- Haydaroğlu İsmail Sinn: 80

35- Oğlu İsmail Sinn: 30

36- Torunu Osman Sinn: 5

37- Diğer torunu Ali Sinn: 3

**Hane 10**

38- Haydaroğlu Emrullah Sinn: 35

39- Oğlu Hüseyin Sinn: 10

40- Diğer oğlu Kahraman Sinn: 1

41- Diğer oğlu Muhammed Sinn: 3, *Fevt 3 Ca 57.*

42- Diğer oğlu İsmail Sinn: 6

**Hane 11**

43- Yaşarlıoğlu Mustafa Sinn: 55, *Fevt 15 Ca 53, Tevellüd İden Ahmed 11 B 52.*

44- Oğlu İsmail Sinn: 25

45- Diğer oğlu Ali Sinn: 1, *Fevt 12 Ca 55.*

46- Torunu Ali Sinn: 3, *Fevt 21 Ca 55.*

47- \*Yaşarlıoğlu Musa Sinn: 3, *Tevellüd İden Osman 7 R 55, Tevellüdü Ali 9 Za 59.*

48- Oğlu İbrahim Sinn: 5

49- Diğer oğlu Osman Sinn: 2, *Fevt 18 R 54.*

**Sayfa 20****Hane 13**

50- Yaşarlıoğlu Abdullah Sinn: 45

51- Oğlu Emrullah Sinn: 20, *Tevellüdü Hasan 10 L 55, Tevellüdü Muhammed 7 L 57, Fevt 11 Ca 58.*

52- Diğer oğlu Muhammed Sinn: 5, *Fevt 25 R 54.*

53- Torunu Ali Sinn: 1, *Fevt 28 R 54.*

---

\* Hane 12 olmalı.

**Hane 14**

- 54- Ahioglu Hasan Sinn: 50, *Tevellüd İden Muhammed 27 N 53, Fevt 7 R 54, Tevellüd İden Hasan 18 M 58.*  
 55- Karındaşı Hüseyin Sinn: 45, *Tevellüdü Ali 3 S 57, Tevellüdü Halil 17 L 59.*

**Hane 15**

- 56- Ustaisaoğlu Ahmed Sinn: 30, *Fevt 5 L 55.*  
 57- Oğlu Hasan Sinn: 5  
 58- Diğer oğlu İsmail Sinn: 2  
 59- Usta İsaoglu İsmail Sinn: 25  
 60- Oğlu İsmail Sinn: 2  
 61- Üvey oğlu Hasan Sinn: 6

**Hane 17**

- 62- Ustaisaoğlu Halil Sinn: 80, *Fevt 25 S 56.*  
 63- Torunu Mustafa Sinn: 15  
 64- Diğer torunu İsmail Sinn: 3, *Fevt 15 M 55.*

**Hane 18**

- 65- Ustaisaoğlu Hasan Sinn: 46, *Fevt 11 M 54.*  
 66- Oğlu Ali Sinn: 15, *Tevellüdü Mustafa 7 N 52.*  
 67- Diğer oğlu Memiş Sinn: 12  
 68- Diğer oğlu Mustafa Sinn: 7, *Asakir-i Bahriye'ye reft*  
 69- Diğer oğlu Muhammed Sinn: 3

**Hane 19**

- 70- Ustaisaoğlu Salih Sinn: 30, *Tevellüdü Mustafa 11 B 53.*  
 71- Oğlu İbrahim Sinn: 13

**Hane 20**

- 72- Hacoğlu Mehmed Sinn: 35  
 73- Oğlu Kahraman Sinn: 40  
 74- Torunu Hüseyin Sinn: 5

**Hane 21**

- 75- Hacıoğlu Ali Sinn: 40

**Hane 22**

- 76- Hasanpaşaoğlu Hüseyin Sinn: 15, *Tevellüdü Muhammed Ali 25 M 57.*

**Hane 23**

- 77- Hasanpaşaoğlu Ali Sinn: 40, *Tevellüdü Ali 7 M 52.*

**Hane 24**

- 78- İmamoğlu Mustafa Efendi Sinn: 80, *Fevt 5 M 57.*  
 79- Oğlu Hasan Sinn: 4, *Tevellüd İden Osman 11 S 52, Fevt 6 Ca 55, Tevellüd İden Halil 13 Ra 56.*  
 80- Torunu Mustafa Sinn: 4, *Fevt 21 Ca 55.*  
 81- Diğer torunu Muhammed Sinn: 2, *Fevt 15 Ra 54.*



**Hane 25**

82- Karaibrahimoğlu İbrahim Sinn: 23

**Hane 26**

83- Serdaroğlu Ali Sinn: 50, *Tevellüdü Ali 15 R 57.*

84- Oğlu Mustafa Sinn: 10, *Asakir-i Bahriye'ye reft*

85- Diğer oğlu Ali Sinn: 2, *Fevt 11L 54.*

**Hane 27**

86- Serdaroğlu İbrahim Sinn: 20, *Tevellüdü Hüseyin 21 Ca 57.*

87- Karındaşı Halil Sinn: 3, *Fevt 9 Ca 54.*

**Hane 28**

88- Serdaroğlu Mustafa Sinn: 35

89- Oğlu Osman Sinn: 5

90- Diğer oğlu Hasan Sinn: 2, *Fevt 20 L 54.*

91- Diğer oğlu Halil Sinn: 1, *Fevt 27 Ca 55.*

**Hane 29**

92- Serdaroğlu Muhammed Sinn: 6, *Fevt 7 Za 57.*

93- Oğlu Ali Sinn: 20

**Sayfa 21****Hane 30**

94- Dervişoğlu Halil Sinn: 35

95- Oğlu Muhammed Sinn: 1

96- Yeğeni Osman Sinn: 13

**Hane 31**

97- Dervişoğlu Mustafa Sinn: 46

98- Oğlu Mustafa Sinn: 3, *Fevt 9 R 54.*

99- Yeğeni Muhammed Sinn: 8

**Hane 32**

100- Bulgurcuoğlu Muhammed Sinn: 50, *Tevellüdü Mustafa 15 N 53, Fevt 27 Ca 55.*

**Hane 33**

101- Köroğlu Halil Sinn: 60

102- Oğlu Derviş Sinn: 30

103- Diğer oğlu İbrahim Sinn: 8

104- Diğer oğlu Hasan Sinn: 3

**YEKÛN****Hane 33****Nüfus 104**

**Karye-i Cacule****Hane 1**

- 1- Numanoğlu Hasan Sinn: 50, *Tevellüdü İsmail 3 Ca 56.*
- 2- Oğlu Muhammed Sinn: 5

**Hane 2**

- 3- Ulubeyli Salih Sinn: 60
- 4- Oğlu Molla Muhammed Sinn: 40

**Hane 3**

- 5- Receboğlu Osman Sinn: 50, *Fevt 11 B 59, Tevellüd İden Ali 8 M 53.*
- 6- Babalığı Hüseyin Sinn: 70

**Hane 4**

- 7- Karahüseyin Hasan Sinn: 60, *Fevt 2 Za 54, Tevellüd İden Halil 1 N 52, Fevt 2 B 52.*
- 8- Oğlu Muhammed Sinn: 3, *Tevellüdü Osman 2 Ca 52, Fevt 56 Tevellüdü Hasan 5 R 56.*
- 9- Diğer oğlu Mustafa Sinn: 4
- 10- Diğer oğlu Hüseyin Sinn: 2, *Fevt 25 S 54.*
- 11- Torunu İsmail Sinn: 6 mah, *Fevt 15 Ca 52.*
- 12- Kocabaşoğlu\* Muhammed Sinn: 50, *Fevt 27 Za 54.*
- 13- Oğlu Muhammed Sinn: 1

**Hane 6**

- 14- Hamzaoğlu İbrahim Sinn: 40
- 15- Oğlu İsmail Sinn: 6
- 16- Diğer oğlu Hasan Sinn: 4

**Sayfa 22**

- 17- Diğer oğlu Hüseyin Sinn: 3

**Hane 7**

- 18- Değirmencioğlu Hasan Sinn: 30

**Hane 8**

- 19- Mustafaoğlu Muhammed Sinn: 40, *Tevellüd İden Hasan 9 S 54.*

**YEKÛN****Hane 8****Nüfus 19**

---

\* Hane 5 olmalı.

## Karye-i Kulpar

### Hane 1

- 1- Hatib Osman Efendi Sinn: 38, *Fevt 3 Z 60, Tevellüd İden Hüseyin 1 Ca 52, Fevt 29 Ca 55.*
- 2- Oğlu Mustafa Sinn: 2, *Fevt 2 Ca 55.*
- 3- Karındaşı Halil Sinn: 35, *Tevellüd İden Mehmed 15 N 52, Fevt 11 Ca 55.*
- 4- Oğlu Ali Sinn: 5
- 5- Yeğeni İbrahim Sinn: 39

### Hane 2

- 6- Kalkan Hacı Mustafa Sinn: 60, *Fevt 25 N 55.*

### Hane 3

- 7- Kalkanoğlu Hacı Abdullah Sinn: 70, *Fevt 3 B 54.*
- 8- Oğlu Mustafa Sinn: 35, *Tevellüd İden Abdullah 20 N 52, Fevt 13 C 54.*
- 9- Diğer oğlu İbrahim Sinn: 30, *Tevellüd İden Halil 17 N 52, Fevt 3 B 52.*
- 10- Torunu Abdurrahman Sinn: 5, *Tevellüddandan Ali Osman 11 L 58.*
- 11- Diğer torunu İsmail Sinn: 3
- 12- Diğer oğlu Osman Sinn: 51, *Fevt 7 Za 57.*

### Hane 4

- 13- Kalkanoğlu Halil Sinn: 34, *Tevellüdü Abdurrahman 25 B 51.*
- 14- Oğlu Mustafa Sinn: 12

### Hane 5

- 15- Çulukoğlu Muhammed Sinn: 36, *Fevt 3 L 55.*
- 16- Karındaşı Mahmud Sinn: 32, *Tevellüdü Musa 5 R 57, Fevt 21 N 59.*

### Hane 6

- 17- Çulukoğlu Osman Sinn: 30
- 18- Oğlu Ali Sinn: 3

### Hane 7

- 19- Nalbatcıoğlu Ali Sinn: 30, *Tevellüd İden Ahmed 10 N 58.*
- 20- Oğlu Vahid Sinn: 5
- 21- Diğer oğlu Said Mehmed Sinn: 2

### Hane 8

- 22- Tellaloğlu Kahraman Sinn: 48, *Tevellüdü Hasan 21 Ra 53.*
- 23- Oğlu Said Sinn: 5
- 24- Diğer oğlu Mustafa Sinn: 3
- 25- Diğer oğlu Muhammed Sinn: \*

### Hane 9

- 26- Eskicioğlu İsmail Sinn: \*

---

\* Bu defterde Diğer oğlu Muhammed'in yaşı sehven yazılmamış olup, 977 numaralı defterde 1 olarak kaydedilmiştir.

27- Ođlu Muhammed Sinn: 29

28- Torunu Hasan Sinn: 6

### **Sayfa 23**

29- Diđer torunu Hasan Sinn: 4, *Fevt 2 L 52.*

30- Diđer torunu Ali Sinn: 1, *Fevt 3 Ca 55.*

### **Hane 10**

31- Ahmedođlu Muhammed Sinn: 65

32- Ođlu İsmail Sinn: 17, *Tevellüd İden Muhammed 7 Ra 52, Tevellüd İden Ahmed 19 B 59.*

### **Hane 11**

33- Muhammedođlu Muhammed Sinn: 10, *Fevt 11 B 59.*

34- Karındaşı Ali Osman Sinn: 4

### **Hane 12**

35- Halilođlu Muhammed Sinn: 17, *Tevellüd İden Muhammed 9 L 52, Fevt 11 L 57.*

36- Karındaşı Osman Sinn: 9

37- Diđer karındaşı Hasan Sinn: 8

### **Hane 13**

38- Karahüseynođlu Osman Sinn: 65, *Fevt 15 B 60.*

39- Ođlu Osman Sinn: 10, *Fevt 4 Z 56.*

### **YEKÛN**

**Hane 13**

**Nüfus 39**

### **Karye-i Aşađı Çaltımar**

### **Hane 1**

1- Ramazanođlu Mustafa Sinn: 65, *Fevt 14 Ra 52.*

2- Hizmetkârı Ali Sinn: 30

3- Diđer hizmetkârı Ali Sinn: 15

### **Hane 2**

4- Günođlu Ali Sinn: 40, *Fevt 15 R 59.*

### **Hane 3**

5- Müezzinođlu Süleyman Sinn: 33, *Tevellüd İden Abdurrahman 15 Ca 52.*

### **Hane 4**

6- Karahasanođlu Mustafa Sinn: 40, *Fevt 7 R 55.*

7- Üvey ođlu Osman Sinn: 15

### **Hane 5**

8- Süleymanođlu Osman Sinn: 25

**Hane 6**

- 9- Çavuşoğlu Ahmed Sinn: 33  
10- Oğlu Muhammed Sinn: 1, *Fevt 9 Ca 55*.

**Hane 7**

- 11- Çapkunoğlu Osman Sinn: 60, *Fevt 15 S 57, Tevellüd İden Muhammed 7 Ca 54*.  
12- Oğlu Mustafa Sinn: 40, *Fevt 21 B 52, Tevellüd İden Abdurrahman 27 B 51*.  
13- Diğer oğlu Osman Sinn: 35  
14- Torunu Hasan Sinn: 12, *Asakir-i Bahriye'ye reft*

**YEKÛN****Hane 7****Nüfus 14****Sayfa 24****Karye-i Hıdırbeyli****Hane 1**

- 1- Hasanbeyoğlu Hasan Sinn: 30, *Tevellüd İden Mustafa 3 Ra 51*.  
2- Oğlu Muhammed Sinn: 1

**Hane 2**

- 3- Vendikoğlu İsmail Sinn: 45  
4- Oğlu İbrahim Sinn: 3, *Fevt 11 Ca 55*.

**Hane 3**

- 5- Kısacıkıoğlu Halil Sinn: 4, *Fevt 9 S 57*.

**Hane 4**

- 6- Vendikoğlu Kadir Sinn: 50  
7- Oğlu Mustafa Sinn: 8  
8- Diğer oğlu Hasan Sinn: 3

**Hane 5**

- 9- Vendikoğlu İsa Sinn: ? *Tevellüd İden Salih 18 Ca 54*.  
10- Oğlu Ali Sinn: 2

**Hane 6**

- 11- Kara Abdullah Sinn: 35, *Fevt 4 Ra 58*.

**Hane 7**

- 12- Hidroğlu Muhammed Sinn: 6  
13- Karındaşı Hasan Sinn: 4  
14- Üvey babası Ali Sinn: 40, *Fevt 11 S 55, Tevellüd İden Hüseyin 29 Z 54*.

**YEKÛN****Hane 7****Nüfus 14**

## Karye-i Bice-i Kebîr

### Hane 1

- 1- Hatiboğlu Molla Muhammed Sinn: 20, *Tevellüd İden İsmail 3 M 53, Tevellü Ahmed 5 N sene 60.*
- 2- Karındaşı Mustafa Sinn: 8
- 3- Diğer karındaşı Said Sinn: 9
- 4- Yeğeni Ali Osman Sinn: 5
- 5- Diğer yeğeni Ahmed Sinn: 3

### Hane 2

- 6- Abdurrahmanoğlu Hasan Sinn: 70, *Fevt 18 Ra 58.*
- 7- Oğlu Hasan Sinn: 40
- 8- Diğer oğlu Hüseyin Sinn: 35, *Tevellüdü Hasan 16 B sene 60.*

### Sayfa 25

- 9- Torunu Ali Sinn: 9
- 10- Diğer torunu Muhammed Sinn: 2
- 11- Diğer torunu Ahmed Sinn: 2, *Fevt 54.*
- 12- Diğer torunu Mustafa Sinn: 6 mah, *Fevt 54.*

### Hane 3

- 13- Abdurrahmanoğlu Ahmed Sinn: 60
- 14- Oğlu Ali Sinn: 40
- 15- Torunu Ahmed Sinn: 9, *Tevellüd İden Muhammed 9 S 54, Tevellüd İden Osman 21 Ra 60.*
- 16- Diğer torunu Ali Osman Sinn: 2, *Fevt 9 S 54.*

### Hane 4

- 17- Karındaşı Hüseyin Sinn: 80, *Fevt 3 Ra 55.*

### Hane 5

- 18- Abdurrahmanoğlu Mustafa Sinn: 75
- 19- Oğlu Mustafa Sinn: 25, *Tevellüd İden Mustafa 7 B 52.*
- 20- Torunu Abdurrahman Sinn: 10, *Tevellüd İden Ahmed 17 L 53.*
- 21- Diğer torunu Halil Sinn: 3
- 22- Diğer torunu İbrahim Sinn: 5, *Fevt 9 N 54.*
- 23- Diğer torunu Osman Sinn: 2, *Fevt 9 Z 54.*
- 24- \*Abraşoğlu İbrahim Sinn: 45, *Fevt 15 N 58.*

### Hane 7

- 25- Bayramoğlu Emrullah Sinn: 40
- 26- Oğlu İbrahim Sinn: 9
- 27- Oğlu Hasan Sinn: 5
- 28- Diğer oğlu Hüseyin Sinn: 3
- 29- Diğer oğlu Osman Sinn: 4, *Fevt 7 R 55.*
- 30- Diğer oğlu Halil Sinn: 2, *Fevt 1 S 54.*

---

\* Hane 6 olmalı.

**Hane 8**

- 31- Yusufoglu Hasan Sinn: 48, *Fevt 5 N 55, Tevellüd İden Ali 1 Ra 51.*  
 32- Oglu Hasan Sinn: 7  
 33- Diđer oglu Muhammed Sinn: 3

**Hane 9**

- 34- Kurdoglu Mustafa Sinn: 42, *Tevellüd İden Ali 7 R 54.*  
 35- Oglu Veli Sinn: 3

**Hane 10**

- 36- Abrařoglu Muhammed Sinn: 60, *Fevt 19 N 54.*  
 37- Oglu Hasan Sinn: 10

**Hane 11**

- 38- Hızırısaođlu Mustafa Sinn: 50, *Tevellüd İden Muhammed 11 Z 53.*  
 39- Oglu Mustafa Sinn: 2, *Fevt 3 N 54.*

**Hane 12**

- 40- Çapanođlu Muhammed Sinn: 50  
 41- Oglu İbrahim Sinn: 4

**Hane 13**

- 42- Yaylıođlu Hüseyin Sinn: 60, *Fevt 11 L 58.*

**Hane 14**

- 43- Velioglu Molla Hasan Sinn: 55  
 44- Oglu Muhammed Sinn: 4, *Fevt 17 Ca 54.*  
 45- Torunu Ahmed Sinn: 5

**Hane 15**

- 46- Velioglu Hasan Sinn: 40, *Tevellüd İden Ali 5 Z 51, Tevellüd İden Ahmed 11 L 59.*  
 47- Oglu Osman Sinn: 2

**Hane 16**

- 48- Osmanođlu Halil Sinn 20, *Tevellüd İden 55 \**

**Hane 17**

- 49- Hıdırođlu Ali Sinn: 85, *Fevt 15 Ra 53.*  
 50- Oglu Hızır Sinn: 35  
 51- Torunu Ali Sinn: 4, *Fevt 9 Za 54.*  
 52- Diđer torunu Muhammed Sinn: 2

**Sayfa 26****Hane 18**

- 53- Hacıhüseyinođlu Mustafa Sinn: 35  
 54- Oglu Ahmed Sinn: 9  
 55- Diđer oglu Kahraman Sinn: 4, *Fevt 11 R 55.*  
 56- Diđer oglu Muhammed Sinn: 2

---

\* Eksik yazılmış.

57- Karındaşı Ali Sinn: 20, *Tevellüd İden Halil 15 Ra 52, Tevellüd İden Osman 10 B 57.*

### **Hane 19**

58- Şabaloğlu İbrahim Sinn: 34

59- Oğlu Mustafa Sinn: 9

60- Diğer oğlu Hasan Sinn: 7

61- Diğer oğlu Hasan Sinn: 3

### **Hane 20**

62- Hacıhüseyinoğlu Osman Sinn: 35, *Tevellüd İden Hasan 55, Fevt 19 N 58 Tevellüd İden Ali Osman 15 Ra 59.*

### **Hane 21**

63- Hacıhasanoğlu Muhammed Sinn: 50

64- Oğlu İbrahim Sinn: 7, *Tevellüdü Ahmed 7 Ca 59.*

65- Diğer oğlu Ahmed Sinn: 5

### **Hane 22**

66- Dibeknazoğlu? Ali Sinn: 40

67- Oğlu Mustafa Sinn: 3

### **Hane 23**

68- Baloğlu Mustafa Sinn: 70

### **Hane 24**

69- Baloğlu Hasan Sinn: 90, *Fevt 1 M 52.*

70- Oğlu Hasan Sinn: 35

71- Diğer oğlu Muhammed Sinn: 25

72- Torunu Mustafa sinn: 1, *Fevt 17 Ca 54.*

### **Hane 25**

73- Baloğlu İbrahim Sinn: 35, *Tevellüd İden Ali 3 Ca 55.*

74- Oğlu Mustafa Sinn: 9

75- Oğlu Abdurrahman Sinn: 4

76- Diğer oğlu Ali Sinn: 2, *Fevt 19 R 55*

## **YEKÛN**

### **Hane 25**

**Nüfus 76**

## **Karye-i Bice-i Sağır**

### **Hane 1**

1- Musakadioğlu Ali Efendi Sinn: 45, *Tevellüd İden Salih 3 Ra 52, Tevellüd İden Hasan 1 R 54, Fevt 15 S 56, Tevellüd İden Ahmed 15 R 56.*

2- Oğlu Mustafa Sinn: 6, *Fevt 11 L 54.*

3- Diğer oğlu İsmail Sinn: 1



**Hane 2**

4- Musakadiođlu Süleyman Sinn: 36, *Tevellüd İden Süleyman gurre Za 58, Tevellüdü Tahir 25 Za sene 60.*

**Sayfa 27**

5- Ođlu Ahmed Sinn: 1, *Fevt 9 R 54.*

**Hane 3**

- 6- Musakadiođlu Veli Sinn: 40  
 7- Ođlu Halil sinn: 6, *Tevellüdü Osman 11 Ş sene 60.*  
 8- Diđer ođlu Osman Sinn: 1, *Fevt 11 R 54.*  
 9- Karındaşı Musa Sinn: 12

**Hane 4**

- 10- Kahramanefendiođlu Muhammed Sinn: 26, *Tevellüd İden Memiş 3 B 53, Fevt 25 N 55, Tevellüd İden Muhammed 25 Ra 55, Tevellüd İden Mustafa 5 N 59.*  
 11- Ođlu Kahraman Sinn: 6 mah, *Fevt 13 Ca 55.*

**Hane 5**

- 12- Musakadiođlu İbrahim Sinn: 70, *Fevt 3 Ra 55.*  
 13- Ođlu Ali Sinn: 35  
 14- Torunu Feyzullah Sinn: 5, *Fevt 7 R 57.*  
 15- Diđer torunu Mustafa Sinn:3  
 16- Diđer torunu Hasan Sinn: 6 mah.

**Hane 6**

- 17- Karındaş Mustafa Sinn: 65  
 18- Ođlu Said Sinn: 20, *Tevellüd İden Ahmed 11 C 53, Fevt 25 R 54, Topcu Tevellüd İden Mustafa 3 Za 53, Tevellüd İden Hasan 11 L 53.*  
 19- Diđer ođlu Hasan Sinn: 15

**Hane 7**

- 20- Musakadiođlu Muhammed Sinn: 55  
 21- Ođlu Osman Sinn: 4, *Fevt 11 Ca 54.*

**Hane 8**

- 22- Musakadiođlu Molla Musa Sinn: 47  
 23- Ođlu Ali Sinn: 19, *Tevellüd İden Musa 25 C 58.*  
 24- Yeđeni Musa Sinn: 6, *Ahmed 13 Za 57 Tevellüdü Osman 7 R sene 60.*

**Hane 9**

- 25- Musakadiođlu Salih Sinn: 6  
 26- Ođlu Muhammed Sinn: 42

**Hane 10**

- 27- Derviřođlu Muhammed Sinn: 6, *Fevt 17 Ca 55.*  
 28- Karındaşı İbrahim Sinn: 3

**Hane 11**

- 29- Bayrambeşeoğlu Osman Sinn: 60  
 30- Oğlu Mustafa Sinn: 30, *Tevellüd İden Muhammed 20 L 51.*  
 31- Diğer oğlu Hasan Sinn: 25, *Tevellüd İden Ali Osman 2 M 52, Tevellüdü Hasan 3 Za 53.*  
 32- Diğer oğlu Hasan Sinn: 13  
 33- Diğer oğlu Muhammed Sinn: 8, *Tevellüd İden Hasan 11 B 59.*  
 34- Diğer oğlu Ahmed Sinn: 3

**Hane 12**

- 35- Hüsamoğlu Süleyman Sinn: 55, *Fevt 21 L 54.*  
 36- Oğlu Osman sinn: 3, *Tevellüd İden Süleyman 5 L 58.*  
 37- Diğer oğlu Ali Sinn: 25  
 38- Diğer oğlu Mustafa Sinn: 15  
 39- Diğer oğlu Halil Sinn: 8  
 40- Diğer oğlu Bilal Sinn: 6 mah.

**Hane 13**

- 41- Bayramoğlu Ali Sinn: 5  
 42- Karındaşı Hasan Sinn: 3, *Fevt 9 Ra 57.*  
 43- Diğer karındaşı Muhammed Sinn: 1, *Fevt 19 Za 54.*

**Hane 14**

- 44- Bayrambeşeoğlu Emrullah Sinn: 35, *Tevellüd İden Emrullah 3 Ca 54.*

**Hane 15**

- 45- Bağcıoğlu Derviş Sinn: 80, *Fevt 9 Za 51.*  
 46- Oğlu Halil Sinn: 30, *Tevellüd İden Ali 7 L 52, Fevt 7 S 54.*  
 47- Diğer oğlu Osman Sinn: 15

**Hane 16**

- 48- Köroğlu Halil Sinn: 40, *Tevellüd İden Ali 25 Za 53.*

**Sayfa 28****Hane 17**

- 49- Kurdoğlu Halil Sinn: 35, *Tevellüd İden Muhammed 13 M 56.*  
 50- Oğlu Muhammed Sinn: 3, *Fevt 1 R 55.*

**Hane 18**

- 51- Badoğlu Bali Sinn: 50

**Hane 19**

- 52- Osmanustaoğlu Mustafa Sinn: 50, *Fevt 5 Za 58, Tevellüd İden Ahmed 11 Ra 53, Fevt 11 S 54.*  
 53- Oğlu Ömer Sinn: 20, *Tevellüd İden İbrahim 10 Ra 52, Tevellüd İden İsmail 11 N 57.*  
 54- Diğer oğlu Osman Sinn: 15  
 55- Diğer oğlu Ali Sinn: 2

**Hane 20**

- 56- Mollaalioglu Osman Sinn: 55  
 57- Oglu Mustafa Sinn: 30, *Tevellüd İden Muhammed 15 Z 52*.  
 58- Diđer ođlu Hasan Sinn: 7  
 59- Diđer ođlu Halil sinn: 3  
 60- Torunu Halil Sinn: 3, *Fevt 11 N 54*.  
 61- Diđer torunu İbrahim Sinn: 6 mah, *Fevt 1 S 51*.

**Hane 21**

- 62- Balođlu Hasan Sinn: 40, *Fevt 1 M 53*.  
 63- Ođlu Muhammed Sinn: 25  
 64- Diđer ođlu Osman Sinn: 8

**Hane 22**

- 65- Fakı Hoca Sinn: 65  
 66- Ođlu Mustafa Sinn: 18, *Tevellüd İden İsmail 2 Za 51, Fevt 9 N 54, Tevellüdü Oman 5 L sene 60*.

**Hane 23**

- 67- Karındaşođlu İbrahim Sinn: 20, *Tevellüd İden Mustafa 5 L 53*.

**Hane 24**

- 68- Güdüköđlu Mustafa Sinn: 35, *Tevellüd İden Hasan 11 Ca 56*.  
 69- Ođlu Receb Sinn: 5

**Hane 25**

- 70- Güdüköđlu Muhammed Sinn: 45, *Fevt 7 B 56*.  
 71- Ođlu Halil Sinn 3, *Fevt 17 R 54*.  
 72- Diđer ođlu İbrahim Sinn: 1

**Hane 26**

- 73- Cansızođlu İbrahim Sinn: 90, *Fevt 15 Ca 53*.  
 74- Torunu Mustafa Sinn: 20, *Tevellüd İden Ali 7 Ş 56*.  
 75- Diđer torunu Ahned Sinn: 15, *Tevellüd İden İbrahim 11 B 58*.

**Hane 27**

- 76- Dabancacıođlu Mustafa Sinn: 60, *Fevt 13 Ca 55, Tevellüd İden Muhammed 5 Ca 52*.

**Hane 28**

- 77- Zongurođlu? Muhammed Sinn: 15

**YEKÛN****Hane 28****Nüfus 77****Sayfa 29**

## Karye-i Geçdin

### Hane 1

- 1- Hatib Hasan Efendi Sinn: 75
- 2- Ođlu Hasan Sinn: 25, *Fevt 7 Za 56*.
- 3- Torunu Mustafa Sinn: 5, *Fevt 5 L 55*.
- 4- Diđer torunu Halil Sinn: 3, *Fevt 13 Ca 55*.

### Hane 2

- 5- İbadođlu Halil Sinn: 55
- 6- Ođlu Kahraman Sinn: 30
- 7- Diđer ođlu İbrahim Sinn: 4
- 8- Torunu Ahmed Sinn: 4

### Hane 3

- 9- Sivaslıođlu İsmail Sinn: 50
- 10- Ođlu Feyzullah Sinn: 30
- 11- Diđer ođlu Halil Sinn: 25
- 12- Diđer ođlu Ali Sinn: 13

### Hane 4

- 13- Alidayıođlu Mustafa Sinn: 62
- 14- Ođlu Muhammed Sinn: 42
- 15- Diđer ođlu Abdullah Sinn: 25
- 16- Diđer ođlu Ömer Sinn: 9
- 17- Torunu İbrahim Sinn: 7, *Tevellüd İden Muhammed 25 Z 54*.
- 18- Diđer torunu Osman Sinn: 2, *11 N 54*.

### Hane 5

- 19- Alidayıođlu Ali Sinn: 52
- 20- Ođlu Hüseyin Sinn: 25
- 21- Torunu Feyzullah Sinn: 1, *Fevt 25 Ra 54*.

### Hane 6

- 22- Alidayıođlu Hasan Sinn: 43, *Tevellüd İden İbrahim 3 Ca 58, Tevellüd İden Hüseyin 11 Ca 60, Tevellüd İden Mehmed 15 Za sene 60*.
- 23- Ođlu İsmail Sinn: 3, *Fevt 19 Ra 54*.
- 24- Diđer ođlu Hasan Sinn: 2
- 25- Diđer ođlu Salih Sinn: 6 mah.

### Hane 7

- 26- Ahmedođlu Muhammed Sinn: 60
- 27- Ođlu Hasan Sinn: 33
- 28- Diđer ođlu Muhammed Sinn: 3, *Fevt 3 Ca 55*.

### Hane 8

- 29- Ahmedođlu Molla Ali Sinn: 50
- 30- Ođlu Muhammed Sinn: 12, *Asakir-i Bahriye 'ye reft sene 55*.
- 31- Diđer ođlu Musa Sinn: 5, *Fevt 11 S 56*.
- 32- Diđer ođlu Mustafa Sinn: 3, *Fevt 13 Ra 55*.

33- Diđer ođlu Ali Sinn: 8 mah, *Fevt 19 Ca 55*.

#### **Hane 9**

34- Fakıahmedođlu Maksud Sinn: 20

35- Ođlu Selim Sinn: 4

#### **Hane 10**

36- Alifakıođlu Muhammed Sinn: 40

### **Sayfa 30**

#### **Hane 11**

37- Mollaismailođlu Ali Hoca Sinn: 40, *Tevellüdü Hasan 15 S sene 58*.

38- Ođlu İsmail Sinn: 3

#### **Hane 12**

39- Hatibođlu Ömer Sinn: 50

40- Ođlu Abdurrahman Sinn: 15

#### **Hane 13**

41- Hatibođlu Mehmed Sinn: 53, *Fevt 15 N 57*.

#### **Hane 14**

42- Hatibođlu Feyzullah Sinn: 16

#### **Hane 15**

43- Demirci Salih Sinn: 50

44- Ođlu Hasan Sinn: 3, *Fevt 13 Ş 57*.

45- Diđer ođlu Osman Sinn: 4

#### **Hane 16**

46- Küçük İbrahim Sinn: 54

47- Ođlu Feyzullah Sinn: 30, *Tevellüd İden Ömer 5 Za 51, Fevt 21 Ca 55, Tevellüd İden Mahmud 5 L 58*.

48- Yetim Feyzullah Sinn: 4

49- Karındaşı İsmail Sinn: 2

#### **Hane 17**

50- Güllerođlu Mustafa Sinn: 44, *Fevt 5 B 57*.

51- Ođlu İsmail Sinn: 25, *Tevellüd İden Osman 3 Ca 51, Fevt 11 S 55*.

52- Diđer ođlu Ali Sinn: 3, *Fevt 21 Ra 55*.

#### **Hane 18**

53- Güllerođlu İbrahim Sinn: 30, *Tevellüd İden Muhammed 11 Ş 59*.

#### **Hane 19**

54- Güllerođlu Ali Sinn: 45

55- Ođlu Musa Sinn: 3, *Fevt 25 N 57*.

**Hane 20**

56- Gülleroğlu Süleyman Sinn: 46

**Hane 21**

57- Gülleroğlu Muhammed Sinn: 60, *Fevt 19 B 57.*

58- Oğlu Halil Sinn: 30, *Tevellüd İden Muhammed 5 S 54, Fevt 7 Ca 55, Tevellüd İden Mustafa 3 M 56.*

59- Torunu Abdullah Sinn: 3, *Fevt 25 Ca 55.*

60- Diğer torunu Mustafa Sinn: 1, *Fevt 12 S 54.*

**Hane 22**

61- Aybasdıloğlu Hasan Sinn: 50, *Tevellüdü Osman 5 Za 52.*

**Hane 23**

62- Aybasdıloğlu oğlu İbrahim Sinn: 40

63- Oğlu Muhammed Sinn: 5

64- Diğer oğlu İbrahim Sinn: 2, *Fevt 25 S 54.*

65- Diğer oğlu Ali Sinn: 2 mah.

**Hane 24**

66- Aybasdıloğlu Mustafa Sinn: 13, *Tevellüdü Osman 25 C 55, Fevt 5 N 57.*

67- Karındaşı Ali Sinn: 4, *Tevellüdü İsmail 5 L sene 60.*

68- Üvey babaları Halil Sinn: 40, *Fevt 5 L 57.*

69- Oğlu Osman Sinn: 6 mah.

**Hane 25**

70- Mollaoğlu Hasan Sinn: 55, *Fevt 15 Za 58, Tevellüd İden Osman 17 Ca 51, Fevt 5 Ra 55.*

71- Oğlu İsmail Sinn: 15

72- Diğer oğlu İbrahim Sinn: 6, *Fevt 21 Ra 55.*

73- Diğer oğlu Hasan Sinn: 4, *Fevt 7 R 54.*

74- Diğer oğlu Muhammed Sinn: 3

**Hane 26**

75- Hölmüşoğlu Mustafa Sinn: 35, *Tevellüd İden Mustafa 9 Ca 51, Fevt 25 Ca 55.*

76- Oğlu Muhammed Sinn: 3, *Fevt 21 Ca 55.*

**Hane 27**

77- Bayramoğluyetimi Mustafa Sinn: 3

**Hane 28**

78- Abdülazizoğlu Ömer Sinn: 30, *Tevellüd İden Muhammed 27 Z 56.*

79- Oğlu Muhammed Sinn: 6 mah, *Fevt 13 Ca 55.*

**Hane 29**

80- Bayramoğlu Halil Sinn: 30

**Sayfa 31**

81- Oğlu Muhammed Sinn: 4

- 82- Diđer ođlu Hasan Sinn: 2, *Fevt 10 N 54*.  
 83- Diđer ođlu Veli Sinn 6 mah, *Fevt 23 Ca 55*.

**Hane 30**

- 84- Hatibođlu İbrahim Sinn: 55, *Fevt 2 Ca 56*.

**Hane 31**

- 85- Abdölazizođlu Mustafa Sinn: 35  
 86- Ođlu Mustafa Sinn: 3, *Fevt 21 Ra 55*.

**Hane 32**

- 87- Abdölazizođlu Abdullah Sinn: 38, *Tevellüd İden Osman 15 Ca 58*.  
 88- Ođlu Abdullah Sinn: 4, *Fevt 15 Ca 55*.

**Hane 33**

- 89- Çakırođlu Mustafa Sinn: 40, *Fevt 3 Z 57, Tevellüd İden Abdullah 11 Ca 54*.  
 90- Ođlu Mustafa Sinn: 2

**Hane 34**

- 91- Abdölazizođlu İsmail Sinn: 25

**Hane 35**

- 92- Abdölazizođlu Halil Sinn: 28

**Hane 36**

- 93- Çakırođlu Ali Sinn: 32  
 94- Ođlu Hasan Sinn: 2

**Hane 37**

- 95- Ramazanođlu Hasan Sinn: 45, *Fevt 5 Ra 56*.  
 96- Ođlu Mustafa Sinn: 4

**Hane 38**

- 97- Ramazanođlu Mustafa Sinn: 25

**Hane 39**

- 98- Sakallıođlu Ali Sinn: 42, *Fevt 15 N 58, Tevellüd İden Şakir 10 Ca 59*.

**Hane 40**

- 99- Dađlıođlu Hasan Sinn: 60, *Fevt 5 L 53*.  
 100- Dađlıođlu Mustafa Sinn: 30, *Tevellüd İden Halil 22 C 52*.

**Hane 41**

- 101- Dađlıođlu Hasan Sinn: 25, *Tevellüd İden İbrahim 11 B 53, Fevt 11 Ca 54*  
*Tevellüd İden Muhammed 15 Ca 56, Tevellüd İden Abdullah 11 N 59*.

**Hane 42**

- 102- Ömerođlu Ömer Sinn: 38  
 103- Ođlu Ahmed Sinn: 1, *Fevt 11 R 54*.

**Hane 43**

- 104- Ömeroğlu Abdullah Sinn: 70, *Fevt 11 N 56*.  
105- Torunu Şakir Sinn: 4

**Hane 44**

- 106- Kocamanoğlu İbrahim Sinn: 45

**Hane 45**

- 107- Demirci Haliloğlu Ali Sinn: 10

**YEKÛN****Hane 45****Nüfus 107****Sayfa 32****Karye-i Düğünlük****Hane 1**

- 1- Hatib Halil Efendi Sinn: 70  
2- Oğlu Dursun Sinn: 30, *Tevellüdü Dursun 11 B sene 52, Tevellüdü Salih 11 S sene 59*.  
3- Diğer oğlu Halil Sinn: 25  
4- Torunu Ali Sinn: 2

**Hane 2**

- 5- Karacaoğlu Muhammed Sinn: 50  
6- Oğlu Veli Sinn: 30, *Tevellüd İden İsmail 15 Ş 53*.  
7- Diğer oğlu Osman Sinn 25, *Tevellüd İden Ömer 13 N 53, Fevt 3 Ca 55*.  
8- Torunu Ali Sinn: 3, *Fevt 1 Ca 55*.  
9- Diğer torunu Muhammed Sinn: 6 mah.

**Hane 3**

- 10- Halilpaşaoğlu Süleyman Sinn: 60  
11- Oğlu Mustafa Sinn: 25, *Tevellüd İden Ali 1 L 52*.  
12- Diğer oğlu Ramazan Sinn: 9  
13- Diğer oğlu İbrahim Sinn: 4

**Hane 4**

- 14- Kelbaşoğlu İsmail Sinn: 50, *Tevellüd İden İbrahim 1 C 52, Fevt 11 Ş 52*.  
15- Oğlu Ahmed Sinn: 5  
16- Diğer oğlu Selim Sin:1

**Hane 5**

- 17- Koca İbrahim Sinn: 60, *Fevt 9 S 59*.  
18- Oğlu Mustafa Sinn: 5, *Tevellüd İden İbrahim 5 Ca 59*.

**Hane 6**

- 19- Abaklıoğlu Feyzullah Sinn: 25, *Tevellüd İden Mustafa 7 L 52, Tevellüd İden Emrullah 11 M 59*.



**Hane 7**

20- Hacıođlu Mustafa Sinn: 60

**Hane 8**

21- K¼c¼k Hasan Sinn: 70

**Hane 9**

22- Abaklıođlu İbrahim Sinn: 70

23- Ođlu Ali Sinn: 25, *Tevell¼d İden Hasan 11 B 52.*

24- Diđer ođlu Muhammed Sinn: 9, *Asakir-i Bahriye 'ye reft sene 52.*

25- Diđer ođlu İbrahim Sinn: 5, *Asakir-i Bahriye 'ye reft sene 55.*

26- Diđer ođlu Memiř Sinn: 3

27- Torunu İsmail Sinn: 1, *Fevt 15 Za 52.*

**Hane 10**

28- Tayyarbeyođlu İsmail Sinn: 40, *Tevell¼d İden Salih 1 C 53.*

29- Ođlu Mustafa Sinn: 1

**Hane 11**

30- Kuruhalilođlu Veli Sinn: 30, *Tevell¼d¼ Osman 10 S 57.*

**Hane 12**

31- Kuruveliođlu Muhammed Sinn: 50

**Hane 13**

32- Kollukcuođlu Osman Sinn: 30

33- Ođlu Ali Sinn: 1, *Fevt 15 S 52.*

**Hane 14**

34- Tımarcıođlu Ali Sinn: 50

**Hane 15**

35- Veli ođlu Ali Sinn: 30, *Tevell¼d¼ H¼seyin 12 Ca 53.*

36- Ođlu Mustafa Sinn: 1

**Hane 16**

37- Hasan Usta Sinn: 70, *Fevt 5 N 55.*

38- Ođlu H¼seyin Sinn: 2\*, *Asakir-i Bahriye 'ye reft sene 53, Tevell¼d İden Muhammed 13 B 54.*

39- Diđer ođlu Hasan Sinn: 10

40- Diđer ođlu Ramazan Sinn: 5

41- Diđer ođlu Abdurrahman Sinn: 40

42- Torunu Halil Sinn: 13

**Hane 17**

43- Abaklıođlu Salih Sinn: 35

44- Ođlu Memiř Sinn: 7

\* 977 numaralı defterde Ođlu H¼seyin'in yařı 20 yazmaktadır.

**Sayfa 33**

45- Diğer oğlu Halil Sinn: 5

**Hane 18**

46- Abaklıoğlu Receb Sinn: 25, *Tevellüd İden İsmail 5 C 53, Tevellüd İden Ali 11 Ş 53, Tevellüd İden Muhammed 5 L 58.*

47- Karındaşı Emin Sinn: 5, *Fevt 3 Z 55.*

**Hane 19**

48- Kurdoğlu Hasan Sinn: 30, *Tevellüdü Mustafa 1 R sene 56.*

49- Oğlu Hasan Sinn: 5

**Hane 20**

50- Kurdhatiboğlu İbrahim Sinn: 40, *Tevellüd İden İbrahim diğer İsmail 11 Ca 53, Fevt Ra 55, Tevellüd İden Mustafa 11 R 58.*

51- Oğlu Süleyman Sinn: 1, *Fevt 1 Ra 55.*

**Hane 21**

52- Numanoğlu Receb Sinn: 26, *Tevellüd İden Hasan 4 C 53, Fevt 13 Ca 55.*

53- Oğlu Ali Sinn: 1, *Fevt 11 Ca 55.*

**Hane 22**

54- Numanoğlu Osman Sinn: 90, *Fevt 17 B 52.*

55- Oğlu Muhammed Sinn: 50, *Tevellüdü Osman 9 Ca 57.*

**Hane 23**

56- Lazoğlu Muhammed Sinn: 50, *Fevt 5 M 56, Tevellüd İden Süleyman 9 Z 53, Fevt 15 Ca 55.*

57- Oğlu İsmail Sinn: 2, *Fevt 7 Ca 55.*

58- Diğer oğlu Molla Mustafa Sinn: 20

59- Karındaşı Molla Ali Sinn: 25

**Hane 24**

60- Karaahmedoğlu Ömer Sinn 7, *Asakir-i Bahriye 'ye reft sene 52.*

61- Karındaşı Memiş Sinn: 5

**Hane 25**

62- Süleymanoğlu İsmail Sinn: 50, *Tevellüd İden Mustafa 5 Za 52, Tevellüd İden Ömer 5 C 53.*

63- Oğlu Halil Sinn: 3

64- Diğer oğlu İbrahim Sinn: 2

65- Diğer oğlu Muhammed Sinn: 1, *Fevt 7 M 52.*

**Hane 26**

66- Kuloğlu Ramazan Sinn: 23, *Tevellüd İden Abdullah 5 C 59.*

67- Yahyalı Veli Sinn: 95

68- Oğlu Kahraman Sinn: 25, *Tevellüd İden Veli 11 Ş 58.*

69- Diğer oğlu Emrullah Sinn: 15

**Hane 27**

70- Gdkođlu Mustafa Sinn: 30

**YEKN****Hane 27**

Nfus 70

Sayfa 34

**Karye-i İregr****Hane 1**

- 1- \*
- 2- Ođlu Hasan Sinn: 4
- 3- Yeđeni Muhammed Sinn: 15, *Asakir-i Bahriye 'ye reft*
- 4- Diđer yeđeni İsmail Sinn: 12
- 5- Diđer yeđeni Osman Sinn: 3

**Hane 2**

- 6- Hatib Ali Efendi Sinn: 15

**Hane 3**

- 7- Aliustaođlu Ahmed Sinn: 70
- 8- Ođlu İbrahim Sinn: 20

**Hane 4**

- 9- Selvi Zatibi İbrahim Efendi Sinn: 60, *Fevt 13 N 55.*
- 10- Ođlu Molla Osman Sinn: 30, *Tevelld İden Hseyin 15 S 52, Fevt 10 L 54.*
- 11- Torunu Said Sinn: 2, *Fevt 25 L 54.*

**Hane 5**

- 12- Suiçmezođlu Muhammed Sinn: 50, *Tevelld İden Hasan 11 Za 59.*
- 13- Ođlu Ali Sinn: 15
- 14- Diđer ođlu Mustafa Sinn: 5, *Fevt 17 Ca 55.*
- 15- Diđer ođlu İbrahim Sinn: 2

**Hane 6**

- 16- Şahinfakiođlu İsmail Sinn: 45, *Tevelld Ali 1 S 52.*
- 17- Ođlu Emrullah Sinn: 1
- 18- Karındaşođlu Osman Sin: 9, *Asakir-i Bahriye 'ye reft*
- 19- Diđer karındaşiođlu Ahmed Sinn: 6

**Hane 7**

- 20- Kseođlu Ali Sinn: 40, *Tevelld Muhammed 5 S 52, Tevelld Mustafa 3 M 56.*
- 21- Ođlu Osman Sinn: 1

\* Bu defterde birinci sıradaki kişinin ismi sehven yazılmamış. 977 numaralı defterde ise Hatib Mustafa Efendi Sinn 40 yazmaktadır.

**Hane 8**

- 22- Köseoğlu Salih Sinn: 55, *Fevt 21 N 59*.  
 23- Oğlu Osman Sinn: 9

**Hane 9**

- 24- Aliustaoğlu Hoca Sinn: 75

**Hane 10**

- 25- Uzunömeroğlu İbrahim Sinn: 40  
 26- Oğlu Muhammed Sinn: 1  
 27- Karındaşı Mustafa Sinn: 25, *Asakir-i Bahriye 'ye reft*

**Hane 11**

- 28- Davulcuoğlu Mustafa Sinn: 50, *Fevt 15 M 52*.  
 29- Oğlu Muhammed Sinn: 25, *Tevellüd İden Mustafa 25 M 53, Fevt 11 M 55*.  
 30- Diğer oğlu Ali Sinn: 15, *Fevt 15 L 53*.  
 31- Diğer oğlu İbrahim Sinn: 12  
 32- Diğer oğlu Feyzullah Sinn: 4, *Fevt 19 C 55*.

**Hane 12**

- 33- Davulcuoğlu Halil Sinn: 30, *Fevt 5 L 55, Tevellüd İden Mustafa 7 Z 53*.

**Hane 13**

- 34- Cebecioğlu Ali Sinn: 40, *Tevellüd İden Mustafa 5 Z 57*.  
 35- Oğlu İbrahim Sinn: 8  
 36- Diğer oğlu Halil Sinn: 3  
 37- Diğer oğlu Ali Sinn: 1, *Fevt 27 Ca 55*.

**Hane 14**

- 38- Hatiboğlu İbrahim Sinn: 80, *Fevt 3 Ra 53*.  
 39- Oğlu Ali Sinn: 15  
 40- Diğer oğlu Emin Sinn: 3, *Fevt 25 Ra 55*.  
 41- Diğer oğlu Osman Sinn: 6 mah.

**Hane 15**

- 42- Yolasığmazoğlu Muhammed Sinn: 4, *Fevt 15 S 58*.  
 43- Oğlu Hasan Sinn: 8  
 44- Diğer oğlu Hüseyin Sinn: 6 mah.

**Sayfa 35****YEKÛN****Hane 15****Nüfus 44**

## Karye-i Göller

### Hane 1

1- Zoroğlu Ahmed Sinn: 60

### Hane 2

2- Karındaşı İbrahim Sinn: 56

3- Oğlu Mustafa Sinn: 25

### Hane 3

4- Zoroğlu Süleyman Sinn: 62, *Fevt 15 M 58, Tevellüd İden Mustafa 3 L 56.*

5- Üvey oğlu Muhammed Sinn: 3

### Hane 4

6- Zoroğlu Kahraman Sinn: 3

7- Oğlu Ali Sinn: 25, (Topçu)

8- Diğer oğlu Süleyman Sinn: 10

9- Diğer oğlu Salih Sinn: 5, *Fevt 7 N 54.*

10- Diğer oğlu Arif Sinn: 3

### Hane 5

11- İkizoğlu Abdullah Sinn: 62, *Fevt 15 C 54.*

12- Oğlu Ali Sinn: 35, *Tevellüd İden Abdurrahman 21 M 56.*

13- Diğer oğlu Muhammed Sinn: 18

14- Diğer oğlu Hasan Sinn: 25

15- Diğer oğlu Süleyman Sinn: 3, *Fevt 19 L 54.*

16- Diğer oğlu İsmail Sinn: 1, *Fevt 3 L 54.*

### Hane 6

17- Uzunali oğlu Muhammed Sinn: 35, *Tevellüd İden Ali 5 C 52, Fevt 7 N 53, Tevellüd İden Osman 5 Ca 53.*

18- Oğlu Ömer Sinn: 2

19- Karındaşı Hüseyin Sinn: 25, *Tevellüd İden Mustafa 21 Ca 53, Tevellüd İden Muhammed 7 R 53, Tevellüd İden Hüseyin 11 B 59, Fevt 15 M 59*

20- Diğer karındaşı Ali Sinn: 20, *Tevellüd İden Ahmed 15 N 59, Fevt 5 M 60, Tevellüd İden İsmail 11 S 56, Tevellüd İden Halil 3 Ca 58.*

21- Diğer karındaşı Hasan Sinn: 13, *Asakir-i Bahriye'ye reft sene 54.*

### Hane 7

22- Durmuşoğlu Ahmed Sinn: 50

23- Oğlu Hasan Sinn: 25, *Fevt 17 Ca 56.*

24- Diğer oğlu Derviş Sinn: 20, *Fevt 21 Z 54.*

25- Diğer oğlu Muhammed Sinn: 2

### Hane 8

26- Hafizoğlu Mustafa Sinn: 40, *Fevt 9 C 58.*

27- Oğlu Ömer Sinn: 4

28- Diğer oğlu Muhammed Sinn: 1 mah.

**Hane 9**

- 29- Hafizoğlu Ali Sinn: 35  
 30- Karındaşoğlu Hasan Sinn: 41  
 31- Oğlu Mustafa Sinn: 3, *Fevt 11 Ca 55*.

**Hane 10**

- 32- Tutucuoğlu Hasan Sinn: 3, *Tevellüd İden Süleyman 1 M 53, Fevt 11 B 54, Tevellüd İden Süleyman 9 Ra 56, Tevellüd İden Ahmed 5 N 5, Tevellüd İden Hüseyin 9 Ra 59*.

**Hane 11**

- 33- Kapısızoğlu Mustafa Sinn: 35, *Tevellüd İden Mustafa 13 S 56*.

**Hane 12**

- 34- Kapısızoğlu Salih Sinn: 30, *Fevt 13 M 55*.  
 35- Oğlu Ali Sinn: 4  
 36- Diğer oğlu Muhammed Sinn: 2 mah.

**Hane 13**

- 37- Dervişoğlu İbrahim Sinn: 40

**Hane 14**

- 38- Dervişoğlu Ali Sinn: 45

**Hane 15**

- 39- Dervişoğlu Halil Sinn: 50  
 40- Oğlu Halil Sinn: 6, *Fevt 13 L 54*.

**Hane 16**

- 41- Hamzaoğlu Mustafa Sinn: 35  
 42- Oğlu Ali Sinn: 4, *Fevt 29 Z 54*.

**Hane 17**

- 43- Basriloğlu İbrahim Sinn: 36, *Fevt 5 Za 54*.  
 44- Oğlu Haşim Sinn: 4, *Fevt 23 Z 54*.

**Hane 18**

- 45- Dervişoğlu Süleyman Sinn: 25, *Tevellüd İden Süleyman 3 C 53, Fevt 29 L 54*.  
 46- Oğlu Mustafa Sinn: 2, *25 L 54*.

**Hane 19**

- 47- Müezzinoğlu Ali Sinn: 50, *Fevt 15 N 59*.  
 48- Oğlu Ali Sinn: 2, *Fevt 3 Ca 55*.  
 49- Üvey oğlu Osman Sinn: 3

**Hane 20**

- 50- Müezzinoğlu Mustafa Sinn: 35, *Tevellüd İden Ali 12 M 52, Tevellüd İden Ramazan 15 S 55*.  
 51- Oğlu Derviş Muhammed Sinn: 2, *Fevt 15 S 60*.

**Hane 21**

- 52- Müezzinoğlu Muhammed Sinn: 30, *Tevellüd İden Ali 5 Ra 52.*  
 53- Oğlu Muhammed Sinn: 10  
 54- Diğer oğlu İsmail Sinn: 7, *Fevt 1 L 54.*  
 55- Diğer oğlu Derviş Sinn: 3

**Hane 22**

- 56- Müezzinoğlu Receb Sinn: 25

**Hane 23**

- 57- Müezzinoğlu İsmail Sinn: 40  
 58- Oğlu Abdullah Sinn: 2, *Fevt 3 Ra 55.*

**Hane 24**

- 59- Abdullahoğlu Muhammed Sinn: 71  
 60- Oğlu Ömer Sinn: 40, *Tevellüd İden Muhammed 11 M 55, Tevellüd İden Mustafa 7 M 56, Tevellüd İden Hasan 5 S 53.*  
 61- Diğer oğlu Osman Sinn: 35, *Tevellüd İden Muhammed 21 Ca 56, Tevellüd İden Musa 25 B 58.*  
 62- Torunu Ali Osman Sinn: 3, *Fevt 3 Ra 55.*  
 63- Diğer torunu Muhammed Sinn: 2, *Fevt 7 Ra 55.*  
 64- Diğer torunu Mustafa Sinn: 6 mah, *Fevt 11 Ca 55.*

**Hane 25**

- 65- Sinanoğlu Mustafa Sinn: 50  
 66- Oğlu İsmail Sinn: 30

**Hane 26**

- 67- Sakallıoğlu İbrahim Sinn: 60  
 68- Oğlu Ali Sinn: 30

**Hane 27**

- 69- Musaoğlu Mustafa Sinn: 40, *Tevellüd İden Muhammed 10 M 57.*

**Hane 28**

- 70- Musaoğlu Muhammed Sinn: 70  
 71- Oğlu Ali Sinn: 40, *Fevt 5 S 56.*  
 72- Diğer oğlu Hüseyin Sinn: 30, *Tevellüd İden Yahya 25 M 57.*

**Sayfa 37**

- 73- Torunu Ömer Sinn: 4, *Fevt 11 R 54.*  
 74- Diğer torunu Hasan Sinn: 3, *Fevt 8 R 55.*  
 75- Diğer torunu Osman Sinn: 4, *Fevt 3 R 55.*  
 76- Diğer torunu İsmail Sinn: 4, *Fevt 21 L 54.*

**Hane 29**

- 77- Sarıhasanoğlu Ahmed Sinn: 30, *Tevellüd İden Ahmed 5 Ra 53, Fevt 5 R 55.*  
 78- Oğlu Muhammed Sinn: 1 mah, *Fevt 5 R 55.*

**Hane 30**

79- Sarıhüseyinoğlu Muhammed Sinn: 31

**Hane 31**

80- Numanoğlu Muhammed Sinn: 30, *Fevt 13 § 57.*

81- Oğlu Mustafa Sinn: 3

82- Karındaşoğlu Muhammed Sinn: 20

**Hane 32**

83- Alikadioğlu İbrahim Sinn: 75

84- Oğlu Halil Sinn: 6, *Tevellüd İden İbrahim 5 Za 53, Tevellüd İden Mustafa 1 C 52, Fevt 5 Za 58.*

**Hane 33**

85- Süleymanoğlu Ali Sinn: 25, *Tevellüd İden Mustafa 25 Ra 55, Fevt 10 N 58, Tevellüd İden Muhammed 11 § 58.*

**Hane 34**

86- Durulmazoğlu Muhammed Sinn: 70

87- Oğlu Mustafa Sinn: 45, *Tevellüd İden Mustafa 11 N 53, Fevt 10 L 54 Tevellüd İden Mustafa 15 S 57.*

88- Torunu Muhammed Sinn: 5, *Fevt 12 L 54.*

**YEKÛN**

**Hane 34**

**Nüfus 88**

**Karye-i Mağdala****Hane 1**

1- Hatib Muhammed Efendi Sinn: 40

**Hane 2**

2- Hatib Mustafa Efendi Sinn: 50

3- Oğlu Muhammed Sinn: 30, *Tevellüd İden İbrahim 9 C 53, Fevt 18 Za 54.*

**Hane 3**

4- Karındaş Veli Sinn: 40, *Tevellüd İden Hasan Sinn: 7 S 53.*

5- Oğlu Muhammed Sinn: 2

6- Diğer oğlu Mustafa Sinn: 9

**Hane 4**

7- Mürseloğlu Mustafa Sinn: \*, *Fevt 9 Za 56.*

---

\* Bu defterde Mürseloğlu Mustafa'nın yaşı sehven yazılmamış olup, 977 numaralı defterde 40 olarak kaydedilmiştir.



**Sayfa 38**

- 8- Ođlu Mustafa Sinn: 40  
 9- Diđer ođlu Mahmud Sinn: 25, *Fevt 9 S 56, Tevellüd İden Süleyman 15 Ca 54.*  
 10- Torunu Muhammed Sinn: 3, *Fevt 54.*  
 11- Diđer torunu Mustafa Sinn: 2, *Fevt 54.*  
 12- Diđer torunu Ali Sinn: 6 mah, *Fevt 54.*

**Hane 5**

- 13- Bayramođlu Feyzullah Sinn: 25, *Tevellüd İden Feyzullah 25 M 56.*  
 14- Ođlu Mustafa Sinn: 1, *Fevt 3 N 54.*

**Hane 6**

- 15- Bayramođlu Ali Sinn: 55, *Tevellüd İden Muhammed 21 Ca 56, Fevt 21 S 55.*  
 16- Ođlu Süleyman Sinn: 12  
 17- Diđer ođlu Mahmud Sinn: 13, *Tevellüd İden Abdullah 5 Ca 60.*  
 18- Diđer ođlu Şaban Sinn: 2  
 19- Diđer ođlu Abdullah Sinn: 1, *Fevt 19 N 54.*

**Hane 7**

- 20- Âşık Mustafa Sinn: 60, *Fevt 10 Ra 58.*  
 21- Ođlu Ali Sinn: 28  
 22- Torunu Kahraman Sinn: 4, *Fevt 10 L 54.*  
 23- Diđer torunu Hasan Sinn: 2, *Fevt 11 S 52.*  
 24- Diđer torunu Hüseyin Sinn: 6 mah, *Fevt 2 L 54.*

**Hane 8**

- 25- Sakallıođlu Halil Sinn: 50, *Tevellüd İden Ahmed 1 M 52, Fevt 54, Tevellüd İden Muhammed 3 Ş 56, Tevellüd İden Mustafa 11 N 57.*

**Hane 9**

- 26- Mürselođlu Abdurrahman Sinn: 35  
 27- Ođlu Muhammed Sinn: 5  
 28- Diđer ođlu İsmail Sinn: 2

**Hane 10**

- Molla Hasan Sinn: Sinn: 40\*  
 29- Ođlu Hasan Sinn: 4, *Tevellüd İden Hasan 1 Za 52, Tevellüd İden Mustafa 11 C 56.*

**Hane 11**

- 30- Mürselođlu Ali Sinn: 40  
 31- Ođlu Mustafa Sinn: 5  
 32- Diđer ođlu Muhammed Sinn: 2, *Fevt 3 R 54.*

**Hane 12**

- 33- Mürselođlu Mustafa Sinn: 30  
 34- Karındaşı Muhammed Sinn: 10, *Fevt 10 Ş 53.*

---

\*Sıra 29'dan beri devam etmeli.

35- Diğer karındaşı Ali Sinn: 2

### Hane 13

36- Mollahüseyinoğlu Hüseyin Sinn: 35, *Tevellüd İden Mustafa 17 R 52, Fevt 54.*

37- Babalığı Hasan Sinn: 65, *Fevt 15 S 56.*

### Hane 14

38- Kubanoğlu Hasan Sinn: 56, *Fevt 5 R 59.*

39- Oğlu Hüseyin Sinn: 4, *Fevt 21 L 45.*

40- Diğer oğlu Hasan Sinn: 1, *Fevt 17 L 54.*

## YEKÛN

### Hane 14

### Nüfus 40

### Sayfa 39

## Karye-i Kulak

### Hane 1

1- Hatib Osman Efendi Sinn: 60, *Fevt 19 B 54.*

2- Oğlu Molla İbrahim Sinn: 27

3- Diğer oğlu Halil Sinn: 10

4- Diğer oğlu Nurullah Sinn: 13

5- Torunu Muhammed Sinn: 4, *Fevt 21 Ca 55.*

### Hane 2

6- Hasanoğlu Feyzullah Sinn: 45, *Fevt 12 C 53.*

7- Oğlu Mustafa Sinn: 25

8- Diğer oğlu Abdurrahman Sinn: 12, *Tevellüd İden Feyzullah 9 Ş 55, Fevt 5 Ra 58.*

9- Diğer oğlu Hasan Sinn: 14

### Hane 3

10- Abdurrahmanoğlu Mustafa Sinn: 60, *Fevt 3 L 55.*

### Hane 4

11- Emirmuhammedoğlu Ali Sinn: 28, *Tevellüd İden Mustafa 10 L 58.*

12- Oğlu Muhammed Sinn: 1

### Hane 5

13- İmamoğlu Halil Sinn: 80

14- Oğlu Hasan Sinn: 25, *Tevellüd İden Hüseyin 5 M 52, Tevellüd İden Halil 13 Ş 56.*

15- Diğer oğlu Halil Sinn: 9, *Tevellüd İden Veli 10 Ca 57.*

16- Torunu Halil Sinn: 1

17- Diğer torunu Ali Sinn: 4, *Fevt 15 Ca 55.*

### Hane 6

18- İmamoğlu Süleyman Sinn: 36

19- Oğlu Hüseyin Sinn: 2, *Fevt 11 R 55.*

20- Üvey oğlu İbrahim Sinn: 20, *Tevellüd İden Ahmed 9 M 52, Fevt 5 S 59, Tevellüd İden Feyzullah 15 R 56, Tevellüd İden Osman 15 Ra 58.*

**Hane 7**

21- Kahvecioğlu Ali Sinn: 70, *Fevt 25 B 59.*

22- Oğlu Abdullah Sinn: 23, *Tevellüd İden Ali 3 C 55, Tevellüd İden Ali 11 N 55, Fevt 1 R 58.*

**Hane 8**

23- Kahvecioğlu Abdurrahman Sinn: 30, *Tevellüdü Muhammed 5 Ca 52.*

24- Oğlu Ahmed Sinn: 4

25- Diğەر oğlu Muhammed Sinn: 2, *Fevt 19 Ca 55.*

**Hane 9**

26- Kahvecioğlu İsmail Sinn: 22, *Tevellüd İden Ali 3 Ca 56, Tevellüdü Halil 11 Za 58.*

**Hane 10**

27- Hasanoğlu Ömer Sinn: 55, *Fevt 3 N 53.*

28- Oğlu Muhammed Sinn: 6

**Hane 11**

29- Koca Mustafa Sinn: 70, *Fevt 5 B 57.*

30- Oğlu İsmail Sinn: 50, *Fevt 11 B 53.*

**Hane 12**

31- Hasanoğlu Kahraman Sinn: 28, *Tevellüdü İsmail 5 Za 53.*

32- Oğlu Mustafa Sinn: 5

**Hane 13**

33- Hacısaoğlu Hasan Sinn: 60

**Hane 14**

34- Hacısaoğlu Mustafa Sinn: 65

35- Oğlu Hasan Sinn: 20, *Tevellüd İden Osman 19 B 55, Fevt 5 C 57, Tevellüd İden Mustafa 10 N 58.*

**YEKÛN**

**Hane 14**

**Nüfus 34**

**Sayfa 40**

**Sayfa 41**

## Karye-i Karahamza

### Hane 1

- 1- Hatib Abdurrauf Efendi Sinn: 31
- 2- Ođlu Emin Sinn: 6, *Fevt 21 L 54*.
- 3- Diđer ođlu Muhammed Sinn: 2, *Fevt 11 L 54*

### Hane 2

- 3- \*Hacı Muhammed Sinn: 56
- 4- Hizmetkârı Hasan Sinn: 22

### Hane 3

- 5- Karındaşı Mustafa Sinn: 60, *Fevt 12 M 58*.
- 6- Ođlu Ahmed Sinn: 24
- 7- Diđer ođlu Mahmud Sinn: 8
- 8- Torunu Muhammed Sinn: 2
- 9- Hizmetkârı Hasan Sinn: 5
- 10- Diđer Ali Sinn: 40

### Hane 4

- 11- Ayneddinođlu Muhammed Sinn: 60, *Fevt 1 M 52*.
- 12- Ođlu Mustafa Sinn: 30, *Tevellüd İden Muhammed 5 C 59*.
- 13- Diđer ođlu İbrahim Sinn: 5
- 14- Karındaşı İbrahim Sinn: 45
- 15- Ođlu Muhammed Sinn: 1
- 16- Diđer karındaşı Halil Sinn: 40
- 17- Ođlu Muhammed Sinn: 12
- 18- Diđer ođlu Mustafa Sinn: 8
- 19- Diđer ođlu Ali Sinn: 5

### Hane 5

- 20- Mollaođlu Muhammed Sinn: 65
- 21- Ođlu Muhammed Sinn: 40
- 22- Diđer ođlu Halil Sinn: 35, *Tevellüd İden Muhammed 55*.
- 23- \*\* Kıratlıođlu İbrahim Sinn: 80, *Fevt 25 R 56*.
- 24- Ođlu Mustafa Sinn: 50
- 25- Diđer ođlu Süleyman Sinn: 40
- 26- Diđer ođlu İbrahim Sinn: 35
- 27- Diđer ođlu Derviş Sinn: 25
- 28- Torunu Kahraman Sinn 25, *Tevellüdü Mustafa 15 S 58*.
- 29- Diđer torunu Memiş Sinn: 25, *Tevellüd İden Muhammed 15 Ra 55, Tevellüd İden Abdurrahman 5 Za 55, Tevellüd İden Süleyman 7 Ra 58 Tevellüdü Mustafa 9 B...?*
- 30- Diđer torunu Ali Sinn: 20
- 31- Diđer torunu İbrahim Sinn: 16
- 32- Diđer torunu Ahmed Sinn: 14

\* Sehven tekrar edildiđi anlaşılmaktadır.

\*\* Hane 6 olmalı.

**Sayfa 42**

- 34- Dięer torunu Osman Sinn: 11  
 35- Dięer torunu Muhammed Sinn: 15  
 36- Dięer torunu Mahmud Sinn: 6  
 37- Dięer torunu Hasan Sinn: 4  
 38- Dięer torunu Halil Sinn: 2

**Hane 7**

- 39- Msellemoęlu Őaban Sinn: 50, *Tevelld İden Muhammed 15 Ca 59.*  
 40- Oęlu Muhammed Sinn: 3, *Fevt 3 L 54.*

**Hane 8**

- 41- Muradoęlu Feyzullah Sinn: 60, *Tevelld İden Muhammed 1 M 53, Fevt 9 L 54,*  
*Tevelld İden Abdullah 11 L 58.*  
 42- Karındaŝı Mustafa Sinn: 50, *Tevelld İden Mahmud 3 C 55.*  
 43- Yeęeni Muhammed Sinn: 1, *Fevt 1 L 54.*

**Hane 9**

- 44- urathioęlu? Muhammed Sinn: 60  
 45- Oęlu Eyb Sinn: 30, *Tevelld İden Ali 7 Ca 56, Tevelld Mustafa 3 Za sene 60.*  
 46- Torunu Muhammed Sinn: 1

**Hane 10**

- 47- Aliefendioęlu Molla İbrahim Sinn: 80, *Fevt 10 Z 51.*  
 48- Oęlu Muhammed Sinn: 45  
 49- Dięer oęlu Ali Sinn: 40  
 50- Dięer oęlu Mustafa Sinn: 27, *Tevelld İden İbrahim 15 Z 53, Fevt 29 L 54,*  
*Tevelld İden İbrahim 11 M 56.*  
 51- Dięer oęlu Kahraman Sinn: 25  
 52- Torunu Muhammed Sinn: 6  
 53- Dięer torunu Abdurrahman Sinn: 6, *Fevt 3 L 54.*  
 54- Dięer torunu Abdullah Sinn: 5  
 55- Dięer torunu İbrahim Sinn: 1, *Fevt 3 Za 54.*

**Hane 11**

- 56- urathioęlu? Emin Sinn: 30, *Tevelld İden Mustafa 5 R 55.*  
 57- Karındaŝı Muhammed Sinn: 8

**Hane 12**

- 58- Yahyaoęlu Muhammed Sinn: 28, *Tevelld İden Hseyin 15 R 54, Tevelld İden*  
*Muhammed 15 Ra 56.*

**Hane 13**

- 59- Kabakioęlu Muhammed Sinn: 60  
 60- Oęlu Muhammed Sinn: 15, *Tevelld Mustafa 15 L 59.*

**Hane 14**

- 61- Kabakioęlu Muhammed Sinn: 35, *Tevelld İden Mustafa 19 R 54, Tevelld 11*  
*Ca 52.*  
 62- Karındaŝı Halil Sinn: 5

63- Diğer karındaşı Muhammed Sinn: 3

### **Hane 15**

64- Muradođlu Mustafa Sinn: 40

### **Hane 16**

65- Güllerođlu Halil Sinn: 50

66- Ođlu Osman Sinn: 4

67- Diğer ođlu Muhammed Sinn: 6 mah, *Fevt 21 Za 54.*

68- Üvey ođlu Ahmed Sinn: 10, *Fevt 11 L 54.*

### **Hane 17**

69- Ali Usta Sinn: 35

70- Karındaşı Muhammed Sinn: 20, *Tevellüd İden Mustafa 7 Ra 57.*

71- Ođlu Ali Sinn: 6 mah.

### **Hane 18**

72- Muhammed Usta Sinn: 70, *Tevellüd İden Abdülkadir 27 N 55, Fevt 5 S 57.*

73- Ođlu Muhammed Sinn: 3, *Fevt 5 Za 54.*

74- Diğer ođlu Mustafa Sinn: 8 mah, *Fevt 15 Za 54.*

75- Üvey ođlu Osman Sinn: 7

### **Hane 19**

76- Kabakçiođlu Ali Sinn: 35

### **Hane 20**

77- Kabakçiođlu Molla İbrahim Sinn: 65, *Fevt 13 S 52.*

### **Sayfa 43**

78- Ođlu İbrahim Sinn: 30

79- Torunu İsmail Sinn: 6 mah, *Fevt 9 N 54.*

### **Hane 21**

80- Araklıođlu Muhammed Sinn: 65, *Fevt 10 L 55.*

81- Ođlu Halil Sinn: 18

82- Diğer ođlu Muhammed Sinn: 10, *Fevt 9 B 59.*

### **Hane 22**

83- Zangirođlu Ali Sinn: 35, *Tevellüd İden Ali 5 Za 52, Fevt 3 N 54, Tevellüd İden Mustafa 7 M 55.*

84- Ođlu Muhammed Sinn: 8, *Tevellüd İden Muhammed 3 Za 58.*

85- Diğer ođlu Mustafa Sinn: 6 mah, *Fevt 7 N 54.*

### **Hane 23**

86- Nalbandođlu Muhammed Sinn: 50

87- Ođlu Mustafa Sinn: 20

### **Hane 24**

88- Halilođlu Halil Sinn: 50

**Hane 25**

89- Nalbandođlu Süleyman Sinn: 60

90- Ođlu Muhammed Sinn: 25, *Fevt 5 R 59, Tevellüd İden Mustafa 25 R 54.*

91- Diđer ođlu Süleyman Sinn: 18

**Hane 26**

92- Kurumcuođlu Muhammed Sinn: 40, *Fevt 5 M 60, Tevellüd İden Ali 20 Ca 55.*

93- Ođlu Kahraman Sinn: 3

94- Diđer ođlu İbrahim Sinn: 8

95- Diđer ođlu Mustafa Sinn: 10

96- Karındaşı Hasan Sinn: 1

**Hane 27**

97- Öksüzöđlu Muhammed Sinn: 40, *Tevellüd İden Bayram 1 L 52, Fevt 2 L 57.*  
*Tevellüd İden Mustafa 21 Ca 56.*

98- Ođlu Mustafa Sinn: 3, *Fevt 13 L 54.*

99- Diđer ođlu Halil Sinn: 2, *Fevt 5 L 54.*

**Hane 28**

100- Muradođlu Muhammed Sinn: 45, *Tevellüd İden Osman 21 N 55.*

101- Ođlu Osman Sinn: 3, *Fevt 7 L 54.*

**Hane 29**

102- Muradođlu Abdullah Sinn: 30, *Tevellüd İden Muhammed 10 L 51, Fevt 25 L*  
*54, Tevellüd İden Abdullah 15 Ca 59.*

103- Ođlu Mustafa Sinn: 6, *Fevt 7 L 54.*

104- Diđer ođlu Ali Sinn: 4

**Hane 30**

105- Ahmedođlu Muhammed Sinn: 80, *Fevt 15 B 55.*

106- Ođlu Muhammed Sinn: 60

107- Torunu Muhammed Sinn: 30, *Tevellüd İden Süleyman 27 Za 53, Fevt 5 R 57,*  
*Tevellüd İden Süleyman 10 M 59.*

108- Diđer torunu Mustafa Sinn: 10

**Hane 31**

109- Kurumcuođlu Mahmud Sinn: 80, *Fevt 21 S 55.*

110- Ođlu Süleyman Sinn: 42

111- Diđer ođlu İsa Sinn: 27, *Fevt 6 L 54.*

112- Torunu Muhammed Sinn: 24

**Hane 32**

113- Cebeciođlu Abdullah Sinn: 4, *Tevellüd İden Ali 5 N 59.*

114- Ođlu Mustafa Sinn: 4

115- Diđer ođlu Muhammed Sinn: 2

**Hane 33**

116- Cebeciođlu Muhammed Sinn: 35, *Tevellüd İden Halil 9 C 56, Fevt 3 C 58.*

117- Ođlu Bekdaş Sinn: 1

118- Karındaşı Mustafa Sinn: 25

### Hane 34

- 119- Şabanoğlu Ahmed Sinn: 35, *Tevellüd İden Muhammed 3 C 56, Tevellüd İden Süleyman 11 Ş 59.*  
 120- Oğlu Mustafa Sinn: 3

### Sayfa 44

### Hane 35

- 122- Zangiroğlu Mustafa Sinn: 33  
 123- Karındaşı Mahmud Sinn: 15, *Fevt 9 B 54.*

### Hane 36

- 124- Şeyhoğlu Muhammed Sinn: 30, *Tevellüd İden Ahmed 1 M 53 Tevellüd İden Mahmed 11 C 56.*  
 125- Şeyhoğlu Receb Sinn: 32, *Tevellüd İden Osman 3 C 57, Fevt 9 S 60, Tevellüd İden Mustafa 19 Ra 59, Fevt 11 C 60.*

### Hane 38

- 126- Şeyhoğlu Abdurrahman Sinn: 34  
 127- Oğlu Halil Sinn: 6, *Tevellüdü Muhammed 5 M 56, Fevt 9 S 58.*  
 128- Diğer oğlu Süleyman Sinn: 3

### Hane 39

- 129- Kurumcuoğlu Muhammed Sinn: 35  
 130- Oğlu Halil Sinn: 2  
 131- Yeğeni Ali sinn: 7

### Hane 40

- 132- Taşoğlu Mustafa Sinn: 45 (Rakamlar tekrar etmiş)  
 132- \* Oğlu Hasan Sinn: 9, *Fevt 15 L 54*  
 133- Diğer oğlu Muhammed Sinn: 7, *Fevt 11 L 54.*  
 134- Diğer oğlu Mustafa Sinn: 3, *Fevt 10 Ca 59.*

### Hane 41

- 135- Küçüköğlü Ali Sinn: 70, *Fevt 29 Za 54.*  
 136- Oğlu Muhammed Sinn: 35, *Tevellüd İden Mustafa 11 Ca 54, Tevellüd İden Ali 11 L 56, Tevellüd İden Osman 25 N 59.*

### Hane 42

- 137- Kabakcı Mustafa Sinn: 38, *Fevt 3 N 55.*  
 138- Oğlu İsmail Sinn: 30, *Tevellüd İden Muhammed 7 Ra 59.*  
 139- Diğer oğlu Muhammed Sinn: 4  
 140- Diğer oğlu Ali Sinn: 1  
 141- Torunu Mustafa Sinn: 6 mah.

---

\* Sehven tekrar ettiği anlaşılmaktadır.



**Hane 43**

- 142- Tahiroğlu Muhammed Sinn: 30, *Tevellüdü İbrahim 11 M 55, Fevt 11 R 60.*  
 143- Oğlu Muhammed Sinn: 4  
 144- İsa oğlu Muhammed Sinn: 12

**Hane 44**

- 145- Müezzinoğlu Ahmed Sinn: 65, *Fevt 9 S 56.*  
 146- Oğlu Ahmed Sinn: 20

**Hane 45**

- 147- İmamoğlu Osman Sinn: 80, *Fevt 13 B 56.*  
 148- Oğlu Mustafa Sinn: 20, *Fevt 10 Ca 59, Tevellüd İden Muhammed 15 S 56, Tevellüdü Mustafa 25 Ca 59.*

**Hane 46**

- 149- Gedikoğlu Süleyman Sinn: 40  
 150- Oğlu Muhammed Sinn: 7

**Hane 47**

- 151- Karamustafaoğlu İbrahim Sinn: 55, *Tevellüd İden Süleyman 10 Ca 54.*  
 152- Oğlu Osman Sinn: 5  
 153- Diğer oğlu Ömer Sinn: 2

**Hane 48**

- 154- Çolakoğlu Muhammed Sinn: 50  
 155- Oğlu Ömer Sinn: 20  
 156- Diğer oğlu İbrahim Sinn: 10  
 157- Diğer oğlu Muhammed Sinn: 6, *Fevt 21 L 54.*  
 158- Diğer oğlu Ali Sinn: 3, *Fevt 11 L 54.*

**Hane 49**

- 159- Çolakoğlu Ali Sinn: 45  
 160- Oğlu Halil Sinn: 6

**Hane 50**

- 161- Ahmedustaoğlu Osman Sinn: 42, *Tevellüd İden Mustafa 5 S 56.*

**Hane 51**

- 162- Şeyhoğlu Muhammed Sinn: 25

**Hane 52**

- 163- Mollaoğlu İbrahim Sinn: 65, *Tevellüd İden Muhammed 3 L 53.*

**YEKÛN****Hane 52****Nüfus 163****Sayfa 45**

## Karye-i Sayaca

### Hane 1

- 1- Hatib Ahmed Efendi Sinn: 31, *Tevellüd İden Muhammed 15 Za 54.*
- 2- Ođlu Mustafa Sinn: 1

### Hane 2

- 3- Sarıahmedođlu Mustafa Sinn: 60, *Fevt 5 L 59.*
- 4- Torunu Ali Sinn: 4, *Fevt 3 S 55.*

### Hane 3

- 5- akırođlu Halil Sinn: 60
- 6- Ođlu Abdullah Sinn: 40, *Tevellüd İden Muhammed 1 Ca 52 Tevellüdü Ahmed, 7 Za 59.*
- 7- Torunu Halil Sinn: 20
- 8- Diđer torunu Hasan Sinn: 1

### Hane 4

- 9- Sakalođlu Muhammed Sinn: 40, *Fevt 9 B 53, Tevellüdü Hüseyin 10 M 59,*
- 10- Ođlu Mustafa Sinn: 5
- 11- Diđer ođlu Muhammed Sinn: 3, *Fevt 27 S 53.*

### Hane5

- 12- Zankırođlu Mustafa Sinn: 60, *Tevellüdü Muhammed 5 Za 56, Tevellüd İden Muhammed 11 Ca 55.*

### Hane 6

- 13- Zankırođlu Fatih Sinn: 40

### Hane 7

- 14- Sipahiođlu Hüseyin Sinn: 50, *Tevellüdü Ali 11 S 56, Fevt 11 S 59.*

### Hane 8

- 15- Karaaliođlu İbrahim Sinn: 65
- 16- Ođlu Hamid Sinn: 4, *Fevt 3 S 55.*
- 17- Diđer ođlu Muhammed Sinn: 2, *Fevt 25 R 54.*

### Hane 9

- 18- Eminođlu Ali Sinn: 35
- 19- Karındaşı İbrahim Sinn: 10

### Hane 10

- 20- Aliefendiođlu Mustafa Sinn: 75
- 21- Ođlu Ömer Sinn: 38
- 22- Diđer ođlu Osman Sinn: 4, *Fevt 25 L 54.*
- 23- Torunu Ahmed Sinn: 13

### Hane 11

- 24- Sipahiođlu Molla Muhammed Sinn: 55, *Tevellüd İden Mustafa 1 B 52, Fevt 9 R 55.*

**Hane 12**

25- Rıdvanoğlu İbrahim Sinn: 45

**Hane 13**

26- Rıdvanoğlu Muhammed Sinn: 39, *Tevellüdü İbrahim 13 C 55.*

**Hane 14**

27- İlicanoğlu Hacı Ömer Sinn: 60, *Tevellüdü Hüseyin 8 Za 51.*

28- Oğlu Ali Sinn: 5

29- Diğer oğlu Halil Sinn: 3, *Fevt 27 L 54.*

30- Diğer oğlu İbrahim Sinn: 2

**Hane 15**

31- Sipahioğlu Abdullah Sinn: 40, *Tevellüd İden Muhammed 1 M 52, Fevt 1M54, Tevellüd İden Musa 20 Ca 59.*

32- Oğlu Hasan Sinn: 4, *Fevt 11 R 55.*

**Sayfa 46**

33- Diğer oğlu Hasan Sinn: 2, *Fevt 26 R 54.*

34- Diğer oğlu Mustafa Sinn: 6 mah

35- Sipahioğlu Fatih Sinn: 32

36- Torunoğlu Osman Sinn: 45, *Tevellüd İden İbrahim 19 B 53, Fevt 3 S 55.*

37- Karındaşı Muhammed Sinn: 12, *Fevt 21 S 55.*

**Hane 18**

38- İlicanoğlu Hasan Sinn: 40, *Tevellüd İden Ahmed 7 M 52, Fevt 3 R 55.*

39- Üvey oğlu Muhammed Sinn: 7

**Hane 19**

40- Topal Veli Sinn: 60

41- Oğlu Mustafa Sinn: 12

42- Diğer oğlu Muhammed Sinn: 5

43- Diğer oğlu Hüseyin Sinn: 10, *Asakir-i Bahriye'ye ref t sene 55.*

**Hane 20**

44- Zankıroğlu Muhammed Sinn: 40, *Fevt 3 Ca 58.*

45- Oğlu Ali Sinn: 10, *Fevt 11 Ş 58.*

**Hane 21**

46- Tosunoğlu Hasan Sinn: 30

47- Oğlu Ömer Sinn: 5

48- Diğer oğlu Osman Sinn: 3

**Hane 22**

49- Topalosmanoğlu Mustafa Sinn: 50, *Tevellüd İden Osman 11 R 55.*

**Hane 23**

50- Demircioğlu Hasan Sinn: 3

**Hane 24**

51- Gubatođlu Süleyman Sinn: 65

52- Ođlu Hüseyin Sinn: 13, *Asakir-i Bahriye'ye reft M sene 53.*

53- Diđer ođlu Hasan Sinn: 4, *Fevt 29 Ra 55.*

**Hane 25**

54- Topcu Hüseyin Sinn: 40, *Tevellüd İden Muhammed 9 C 53.*

**Hane 26**

55- Sarıahmedođlu Osman Sinn: 60

56- Ođlu Hasan Sinn: 13, *Tevellüdü Osman 5 Ca 56, Tevellüdü Ömer 5 L 58*

57- Sarıahmedođlu Hasan Sinn: 50

58- Ođlu Mustafa Sinn: 4

**Hane 27**

59- Sarıahmedođlu Ömer Sinn: 30, *Tevellüd İden Ali 1 S 56, Fevt 13 R 55*

**Hane 28**

60- Sarıahmedođlu Veli Sinn: 35

61- Ođlu Mustafa Sinn: 3

62- Diđer ođlu Muhammed Sinn: 1, *Fevt 15 R 55.*

**YEKÛN**

**Hane 28**

**Nüfus 62**

**Sayfa 47**

**Sayfa 48**

**KAZA-İ KEŞDERESİ****Karye-i Korgan****Hane 1**

- 1- Naib Mustafa Efendi Sinn: 33, *Tevellüd İden Salih 3 Za 59, Fevt 20 Ca 60.*
- 2- Karındaşı İsmail Efendi Sinn: 9

**Hane 2**

- 3- Hatib Süleyman Efendi Sinn: 61
- 4- Oğulluğu Halil Sinn: 51, *Tevellüd İden Osman 3 B 54.*
- 5- Oğlu Muhammed Sinn: 28
- 6- Diğer oğlu Yakub Sinn: 7
- 7- Karındaşı Ali Efendi Sinn: 56

**Hane 3**

- 8- Köroğlu Ahmed Sinn: 52
- 9- Oğlu Veli Sinn: 15

**Hane 4**

- 10- Kocaibrahimoğlu İbrahim Sinn: 50, *Fevt 17 Z 59.*

**Hane 5**

- 11- Aliağamustafası Memiş Topcu Sinn: 56, *Fevt 15 Ş 60.*
- 12- Oğlu Osman Sinn: 26, *Tevellüd İden Osman 13 C 51, Tevellüd İden Mustafa 15 L 54, Fevt 5 S 55, Tevellüdü Hüseyin 10 N 58.*
- 13- Diğer oğlu Ali Sinn: 20, *Tevellüd İden Hasan 15 Za 55.*
- 14- Torunu Muhammed Sinn: 3, *Fevt 11 Ş 54.*
- 15- Karındaşı Muhammed Sinn: 48

**Hane 6**

- 16- Molla Abdullah Sinn: 35, *Tevellüd İden Hasan 12 R 55, Tevellüd İden Ali 15 L 58.*
- 17- Oğlu Ahmed Sinn: 6
- 18- Diğer oğlu Muhammed Sinn: 4

**Hane 7**

- 19- Araboğlu Muhammed Sinn: 66, *Fevt 15 S 56.*
- 20- Oğlu Osman Sinn: 45
- 21- Diğer oğlu Molla İbrahim Sinn: 38, *Tevellüd İden Ahmed 5 S 52, Fevt 53 Tevellüd İden Salih 3 B 53, Fevt 7 Ca 54, Tevellüd İden Hasan 5 L 52.*
- 22- Diğer oğlu Muhammed Sinn: 22, *Tevellüd İden Said 5 L 53.*
- 23- Torunu Ali Sinn: 20, *Tevellüd İden Hasan 3 L 55, Tevellüd İden İsmail 9 Ca 58.*
- 24- Diğer torunu Mustafa Sinn: 10
- 25- Torunu Hüseyin Sinn: 7
- 26- Diğer torunu Hasan Sinn: 6, *Fevt 9 N 54.*
- 27- Diğer torunu Osman Sinn: 1

**Hane 8**

- 28- SayıŖođlu Muhammed Sinn: 38, *Tevellüd İden Ali 3 Za 54*.  
 29- Ođlu Mustafa sinn: 7  
 30- Diđer ođlu Salih Sinn: 5  
 31- Diđer ođlu Ali Sinn: 2, *Fevt 7 B 54*.

**Sayfa 49****Hane 9**

- 32- Gemenos Hatibi Hasan Efendi Sinn: 66, *Fevt 11 S 52*.  
 33- Ođlu Hasan Sinn: 13

**Hane 10**

- 34- Çırakođlu Ahned Sinn: 40  
 35- Ođlu Hasan Sinn: 15  
 36- Diđer ođlu Hasan Sinn: 6, *Fevt 11 C 53*.  
 37- Diđer ođlu Muhammed Sinn: 4  
 38- KarındaŖı Osman Sinn: 30, *Tevellüdü Ali 11 R 58*.

**Hane 11**

- 39- Emirođlu Mustafa Sinn: 29  
 40- Ođlu Hasan Sinn: 3  
 41- Diđer ođlu Ahmed Sinn: 1  
 42- Üvey ođlu Hüseyin Sinn: 6  
 43- KarındaŖı Muhammed Sinn: 27, *Tevellüdü Osman 11 S 60*.  
 44- Diđer karındaŖı Osman Sinn: 12, *Asakir-i Bahriye 'ye reft 11 R sene 52*.

**Hane 12**

- 45- Bekirođlu Osman Sinn: 30, *Tevellüd Mahmud 13 Ca 57*.  
 46- Ođlu Ahmed Sinn: 5, *Fevt 19 B 53*.  
 47- Diđer ođlu Mustafa Sinn: 2, *Fevt 13 L 53*.  
 48- Diđer ođlu Mustafa Sinn: 12

**Hane 13**

- 49- Fakcıođlu Hasan Sinn: 80, *Tevellüdü Hasan 3 M 54*.

**Hane 14**

- 50- Ođlu Osman Sinn: 4, *Tevellüdü Hasan 21 Ca 55, Fevt 5 L 57*.  
 51- Diđer ođlu Ahmed Sinn: 13, *Asakir-i Bahriye 'ye reft 11 R sene 54*.  
 52- Diđer ođlu Ali Sinn: 10

**Hane 15**

- 53- Osman Usta Sinn: 60  
 54- Ođlu Muhammed Sinn: 28  
 55- Diđer ođlu Hasan Sinn: 25, *Fevt 10 N 54*.  
 56- Torunu Hüseyin Sinn: 3  
 57- Diđer torunu İbrahim Sinn: 2 mah, *Fevt 13 M 55*.

**Hane 16**

- 58- Demirciođlu İbrahim Sinn: 45  
 59- Ođlu Mustafa Sinn: 16, *Tevellüdü Hüseyin 5 R 55*.  
 60- Diđer ođlu Hüseyin Sinn: 4

**Hane 17**

- 61- Yusuf ođlu Osman Sinn: 37, *Tevellüdü Hüseyin 5 N 56*.  
 62- Ođlu Musa Sinn: 13  
 63- Diđer ođlu Ahmed Sinn: 7, *Asakir-i Bahriye'ye reft 3 S sene 55*.

**Hane 18**

- 64- Salih Usta Sinn: 35, *Tevellüd Osman 3 L 54, Tevellüd İden İbrahim 17 S 57*.  
 65- Ođlu Muhammed Sinn: 4  
 66- Diđer ođlu Mustafa Sinn: 2

**Hane 19**

- 67- Kılıçođlu Feyzullah Sinn: 50  
 68- Ođlu Muhammed Sinn: 7

**Hane 20**

- 69- Mahmudođlu Molla Muhammed Sinn: 55  
 70- Damadı Kahraman Sinn: 35, *Fevt 5 54, Tevellüd İden Mustafa 9 B 52, Fevt L 54, Tevellüd İden Emin 3 C 54*.  
 71- Ođlu Muhammed Sinn: 1

**Hane 21**

- 72- Kara Halil Sinn: 84, *Fevt 3 C 54*  
 73- Ođlu Mustafa Sinn: 38, *Tevellüd İden Salih 2 B 53, Tevellüd İden Ali 15 Ra 55, Tevellüd İden Mustafa 11 Z 53*.  
 74- Damadı Bekir Sinn: 50  
 75- Torunu Ali Sinn: 4

**Sayfa 50**

- 76- Diđer torunu Osman Sinn: 3, *Fevt 19 B 54*.  
 77- Diđer torunu Muhammed Sinn: 1, *Fevt 1 L 54*.

**Hane 22**

- 78- Cenkli? Mustafa Sinn: 54  
 79- Ođlu Osman Sinn: 1

**Hane 23**

- 80- Herre Ahmed Sinn: 45  
 81- Ođlu Hasan Sinn: 6

**Hane 24**

- 82- İmamhasanođlu Salih Sinn: 45, *Tevellüd İden İbrahim 11 M 52, Tevellüd İden Ali 3 L 54*.  
 83- Ođlu Osman Sinn: 4  
 84- Diđer ođlu Muhammed Sinn: 2

85- Karındaşı Abdullah Sinn: 38, *Fevt 11 Za 51, Tevellüd İden Abdullah 9 N 53.*

### **Hane 25**

86- Kahvecioğlu Musa Sinn: 60

87- Oğlu Hüseyin Sinn: 40, *Tevellüdü Muhammed 6 M 51 Fevt 53.*

88- Torunu Ali Sinn: 13, *Asakir-i Bahriye'ye rept 3 S sene 55.*

89- Diğer torunu Ahmed Sinn: 1

### **Hane 26**

90- Kahvecioğlu Hasan Sinn: 31

91- Oğlu Muhammed Sinn: 4

### **Hane 27**

92- Haliloğlu Hasan Sinn: 54

93- Damadı Osman Sinn: 35

### **Hane 28**

94- Hasanoğlu Muhammed Sinn: 20

95- Oğlu Ali Sinn: 6 *mah, Fevt 8 Z 53.*

### **Hane 29**

96- Cansızoğlu Ali Sinn: 82

97- Damadı Mahmud Sinn: 54

98- Torunu Ali Sinn: 14, *Tevellüd İden Hasan 5 N 59.*

99- Diğer torunu Veli Sinn: 12, *Asakir-i Bahriye'ye rept sene 52.*

100- Diğer torunu Ahmed Sinn: 8

101- Diğer torunu Hüseyin Sinn: 4

### **Hane 30**

102- Kılıçoğlu Ali Koca Sinn: 95, *Fevt 11 M 52.*

103- Torunu Halil Sinn: 35, *Fevt 15 L 59.*

104- Diğer torunu Salih Sinn: 30

105- Diğer torunu Muhammed Sinn: 16, *Fevt 5 L 60, Tevellüdü Muhammed 15 Ca 56.*

106- Diğer torunu Hasan Sinn: 6

107- Diğer torunu Ali Sinn: 4

### **Hane 31**

108- Karamustafayetimi Abdullah Sinn: 19, *Tevellüd İden Osman 5 M 55, Tevellüdü Mehmed 7 L 60.*

### **Hane 32**

109- Emiroğlu Muhammed Sinn: 85, *Fevt 11 L 52.*

110- Torunu Hüseyin Sinn: 14

111- Damadı Mustafa Sinn: 38, *Tevellüd İden Ali 15 Ca 54, Tevellüd İden Süleyman 3 L 56.*

112- Oğlu Ahmed Sinn: 2



**Hane 33**

- 113- Cıbrıođlu Memiř Sinn: 55, *Fevt 25 B 58*.  
 114- Ođlu Mustafa Sinn: 17, *Tevellüd İden Hasan 9 ř 59*.  
 115- Diđer ođlu Muhammed Sinn: 13, *Fevt 13 ř 53*.

**Hane 34**

- 116- Topçuođlu Memiř Sinn: 51  
 117- Ođlu Halil Sinn: 24

**Hane 35**

- 118- Hacıođlu Salih Sinn: 35, *Tevellüd İden Süleyman, 1 S 52 Tevellüd İden Ahmed 21 Za 58*.

**Hane 36**

- 119- Veysiođlu Muhammed Sinn: 65

**Sayfa 51**

- 120-Ođlu Hasan Sinn: 40, *Tevellüd İden Muhammed 3 Za 57, Tevellüdü Osman 15 ř 58, Tevellüdü Hasan 25 L 60*.  
 121-Torunu Salih Sinn: 4

**Hane 37**

- 122- Petekođlu Veli Sinn: 36, *Tevellüd İden Muhammed 18 C 53, Fevt 17 M 54*.

**Hane 38**

- 123- Petekođlu Molla Muhammed Sinn: 35, *Tevellüd İden Muhammed 25 N 55*  
 124- Ođlu Halil Sinn: 4, *Fevt 29 B 53*.

**Hane 39**

- 125- Karaveliođlu Abdurrahman Sinn: 80, *Fevt 11 B 53*.  
 126- Üvey ođlu Hasan Sinn: 35, *Tevellüd İden Muhammed 5 Ca 52, Tevellüd İden Mustafa 7 S 55, Fevt 55*.

**Hane 40**

- 127- Durmuřođlu Hasan Sinn: 57, *Fevt 11 B 59*.  
 128- Karındařı Ali Sinn: 4, *Fevt 13 M 60*.  
 129- Ođlu Muhammed Sinn: 6, *Fevt 5 Z 60*.

**Hane 41**

- 130- Arabođlu Mustafa Sinn: 25 mah.\*  
 131- Karındařı Muhammed Sinn: 3, *Fevt 7 R 56*.  
 132- Karındařı Ali Sinn: 16, *Asakir-i Bahriye'ye reft 11 R sene 53*.

**YEKÛN****Hane 41****Nüfus 132**

\* 977 numaralı defterde 5 mah olarak kaydedilmiřtir.

### Karye-i Çitlice

- 1- Hatib Mustafa Efendi Sinn: 80, *Fevt 15 Ra 59*.
- 2- Ođlu Said Sinn: 45
- 3- Torunu Muhammed Sinn: 18

#### Hane 2

- 4- Çakırođlu İbrahim Sinn: 55, *Fevt 1 L 55*
- 5- Ođlu Muhammed Sinn: 12
- 6- Diđer ođlu Hasan Sinn: 1, *Fevt 9 L 53*.

#### Hane 3

- 7- Hasan Kethüda Sinn: 65
- 8- Ođlu Ali Sinn: 35
- 9- Diđer ođlu Osman Sinn: 3
- 10- Karındaşı Muhammed Sinn: 45

#### Hane 4

- 11- Kolcuođlu İsmail Sinn: 90

#### Hane 5

- 12- Karaabdalođlu Himmed Sinn: 60

#### Sayfa 52

- 13- Ođlu Ali Sinn: 12

#### Hane 6

- 14- Cevdedođlu Mustafa Sinn: 80, *Fevt 11 S 59*.

#### Hane 7

- 15- Cenganiođlu Muhammed Sinn: 67, *Fevt S 56*.
- 16- Karındaşıođlu Receb Sinn: 53, *Fevt 4 N 57*.
- 17- Ođlu Ali Sinn: 12

#### Hane 9

- 18- Suyanođlu Mustafa Sinn: 60, *Fevt 11 B 53*.
- 19- Karındaşı Osman Sinn: 45, *Tevellüd İden Hüseyin 11 Z 53*.
- 20- Ođlu Ali Sinn: 8

#### Hane 10

- 21- Kuyucuođlu Osman Sinn: 63, *Fevt 5 N 56*.
- 22- Ođlu Hüseyin Sinn: 18

#### Hane 11

- 23- Köçekliođlu Muhammed Sinn: 40
- 24- Ođlu Hüseyin Sinn: 3
- 25- Diđer ođlu Ali Sinn: 6 mah, *Fevt 5 Ca 55*.

**Hane 12**

- 26- Zaranoglu? Veli Sinn: 80, *Fevt 8 § 51*.  
 27- Oglu Mustafa Sinn: 50, *Fevt 9 Ra 51*.  
 28- Torunu Ali Sinn: 10, *Asakir-i Bahriye'ye reft sene 55*.  
 29- Diđer torunu Veli Sinn: 8  
 30- Diđer ođlu Muhammed Sinn: 45, *Tevellüd İden Bekir 5 B 52, Fevt 15 C 57, Tevellüd İden İbrahim 3 L 56*.  
 31- Ođlu Dursun Sinn: 3

**Hane 13**

- 32- Karaaliođlu Memiř Sinn: 55  
 33- Ođlu Ali Sinn: 20, *Tevellüd İden Memiř 10 § 56, Fevt 15 Ca 57, Tevellüdü Memiř 12 M 58*.  
 34- Damadı Hasan Sinn: 35  
 35- Karındařı Ali Sinn: 40, *Fevt 5 Ca 58*.

**Hane 14**

- 36- Arabođlu Hüseyin Sinn: 18, *Tevellüd İden Hasan 11 Ca 55, Tevellüd İden Ali 10 Ca 59*.

**Hane 15**

- 37- Halilođlu Halil Sinn: 50  
 38- Ođlu Ali Sinn: 3

**Hane 16**

- 39- Tokurođlu Salih Sinn: 35, *Tevellüd İden Ali 13 Z 51, Tevellüd İden Halil 3 Za 57*.

**Hane 17**

- 40- Karakuřođlu İbrahim Sinn: 45, *Fevt 15 S 56*.  
 41- Ođlu Halil Sinn: 4  
 42- Diđer ođlu Muhammed Sinn: 3  
 43- Diđer ođlu Ali Sinn: 3 mah, *Fevt 11 C 54*.

**Hane 18**

- 44- Kaçakođlu Ali Sinn: \*, *Tevellüd İden Muhammed 1 M 53, Fevt S 54*.  
 45- Ođlu Feyzullah Sinn: 10  
 46- Diđer ođlu Ali Sinn: 2

**Hane 18**

- 47- Köçekliođlu Halil Sinn: 35, *Tevellüd İden Mustafa 5 M 52*.  
 48- Ođlu Ali Sinn: 12  
 49- Diđer ođlu Halil Sinn: \*\*, *Fevt 2 C 54*.

**Hane 21**

- 50- Köçekciođlu İbrahim Sinn: 70, *Tevellüd İden Hüseyin 1 Za 51, Fevt 5 Za 56*.  
 51- Ođlu İbrahim Sinn: 25, *Tevellüd İden Hüseyin 1 Za 51, Tevellüd İden Salih 25 B 58*.

\* Bu defterde Kaçakođlu Ali'nin yařı sehven yazılmamıř olup, 977 numaralı defterde 40 olarak kaydedilmiřtir.

\*\* Bu defterde Diđer ođlu Halil'in yařı sehven yazılmamıř olup, 977 numaralı defterde 6 olarak kaydedilmiřtir.

- 52- Koşoğlu? Ahmed Sinn: 6, *Fevt 13 S 57*.  
 53- Oğlu Mustafa Sinn: 25  
 54- Diğer oğlu Dursun Sinn: \*, *Fevt 11 B 54*.

### **Hane 22**

- 55- Çilimamoğlu Ali Sinn: 75, *Fevt 15 S 54*.  
 56- Üvey oğlu Mustafa Sinn: 5, *Asakir-i Bahriye 'ye reft sene 52*.

### **Sayfa 53**

- 57- Karındaşı Ali Sinn: 4  
 58- Diğer karındaş Hüseyin Sinn: 2

### **Hane 23**

- 59- Kara Mustafaoğlu Mustafa Sinn: 48  
 60- Oğlu Mustafa Sinn: 5  
 61- Diğer oğlu Hüseyin Sinn: 2

### **Hane 24**

- 62- Mihmanoğlu Veli Sinn: 57  
 63- Oğlu Dursun Sinn: 23, *Tevellüdü Süleyman 17 B 59*.  
 64- Diğer oğlu Süleyman Sinn: 9, *Asakir-i Bahriye 'ye reft sene 52*.  
 65- Diğer oğlu Hüseyin Sinn: 7

### **Hane 25**

- 66- Osmanoğlu İbrahim Sinn: 71, *Fevt 11 N 58*.  
 67- Oğlu Molla Hüseyin Sinn: 17, *Fevt 3 M 55*.  
 68- Diğer oğlu Osman Sinn: 11

### **Hane 26**

- 69- Konanoğlu Memiş Sinn: 70, *Fevt 18 Ca 53*.  
 70- Oğlu Salih Sinn: 40, *Tevellüd İden Ramazan 3 M 55*.  
 71- Torunu Hüseyin Sinn: 2

### **Hane 27**

- 72- Dilekoğlu Mustafa Sinn: 15, *Tevellüd İden Veli 10 M 57*.  
 73- Karındaşı Muhammed Sinn: 2

### **YEKÛN**

#### **Hane 27**

#### **Nüfus 73**

\* Bu defterde Diğer oğlu Dursun'un yaşı sehven yazılmamış olup, 977 numaralı defterde 2 olarak kaydedilmiştir.

**Karye-i Batar-i Süfla****Hane 1**

1- Osman Efendi Sinn: 25, *Tevellüd İden Osman 5 Ra 56, Tevellüd İden Mustafa 13 Ca 56.*

**Hane 2**

2- Köralioğlu Ali Sinn: 18

**Hane 3**

3- Cafervelioğlu İbrahim Sinn: 27  
4- Karındaşı Mustafa Sinn: 5, *Fevt 23 Z 53.*

**Hane 4**

5- Dilde Ali Sinn: 55, *Fevt 5 Ca 59.*  
6- Oğlu Ali Sinn: 5, *Fevt 10 N 58.*

**Hane 5**

7- Cevazoğlu Hüseyin Sinn: 80, *Fevt 22 B 51.*  
8- Torunu Ali Sinn: 5  
9- Diğer torunu Hasan Sinn: 2, *Fevt 3 M 54.*

**Hane 6**

10- Devathioğlu Mustafa Sinn: 16

**Hane 7**

11- Ustaoglu İsmail Sinn: 29, *Tevellüd İden İsmail 10 M 59.*  
12- Oğlu Hasan Sinn: 5  
13- Diğer oğlu Hüseyin Sinn: 3 mah.

**Hane 8**

14- Hatiboğlu Muhammed Sinn: 55  
15- Oğlu Hüseyin Sinn: 10  
16- Diğer oğlu Muhammed Sinn: 5

**Sayfa 54**

17- Diğer oğlu Mustafa Sinn: 3  
18- Diğer oğlu Halil Sinn: 1

**Hane 9**

19- Abdurrahmanoğlu Osman Sinn: 25, *Tevellüd İden Abdurrahman 1 Ca 52, Tevellüdü Hasan 5 L 58.*  
20- Karındaşı Muhammed Efendi Sinn: 29

**Hane 10**

21- Süleyman Kethüda Sinn: 75, *Fevt 11 Ca 52.*  
22- Oğlu Ali Sinn: 40, *Tevellüdü Muhammed 20 R 59.*  
23- Torunu Süleyman Sinn: 7  
24- Diğer torunu Ali Sinn: 5

**Hane 11**

- 25- Devatlıođlu Himmed Sinn: 45  
 26- Ođlu İbrahim Sinn: 10, *Fevt 15 N 54*.  
 27- Diđer ođlu Osman Sinn: 3

**Hane 12**

- 28- Ustaoglu Ali Sinn: 28

**YEKÛN****Hane 12****Nüfus 28****Karye-i Batar-i Ulya****Hane 1**

- 1- Zurnacıođlu Himmed Sinn: 5  
 2- Ođlu Osman Sinn: 20, *Tevellüdü Ali 10 S 59*.  
 3- Diđer ođlu Muhammed Sinn: 3  
 4- Torunu İbrahim Sinn: 1

**Hane 2**

- 5- Emzaoglu Veli Sinn: 20

**Hane 3**

- 6- Körlemişođlu Hasan Sinn: 38, *Tevellüd İden Hasan 7 Ca 54, Tevellüd İden Ali 3 Ca 58*.  
 7- Ođlu Ali Sinn: 12, *Asakir-i Bahriye 'ye reft 11 S 55*.  
 8- Diđer ođlu Mustafa Sinn: 6  
 9- Diđer ođlu Muhammed Sinn: 4

**Hane 4**

- 10- Tosunođlu Muhammed Sinn: 38, *göçüyle Niksar tarafına reft*  
 11- Ođlu Ali Sinn: 11 (*Bu dahi*)  
 12- Diđer ođlu Muhammed Sinn: 5 (*Bu dahi*)

**Hane 5**

- 13- Emzaoglu Ali Sinn: 25  
 14- Koç Ali Sinn: 40, *Tevellüdü Bektaş 13 R 55*.  
 15- Ođlu Ali Sinn: 1

**Hane 7**

- 16- Kuruođlu Dursun Sinn: 35  
 17- Ođlu Muhammed Sinn: 4

**Hane 8**

- 18- Emzaoglu Himmed Sinn: 60  
 19- Ođlu Muhammed Sinn: 20

**Hane 9**

- 20- Gümüšođlu Salih Sinn: 40, *Tevellüdü Ali 10 B 58*.  
 21- Ođlu Muhammed Sinn: 1

**Hane 10**

- 22- Karındaşı Muhammed Usta Sinn: \*  
 23- Ođlu Musa Sinn: 16, *Tevellüd İden Hüseyin gurre C 59*.  
 24- Diđer ođlu Muhammed Sinn: 5

**Sayfa 55**

- 25- Diđer ođlu Hüseyin Sinn: 3, *Fevt 12 C 59*.

**Hane 11**

- 26- Emzaođlu Mehmed Sinn: 25

**Hane 12**

- 27- Ammizadesi Mehmed Sinn: 50  
 28- Ođlu Mustafa Sinn: 17  
 29- Diđer ođlu Ali Sinn: 9  
 30- Diđer ođlu Veli Sinn: 3

**Hane 13**

- 31- Günülođlu Feyzullah Sinn: 90, *Fevt 21 S 56*.  
 32- Ođlu Ali Sinn: 20  
 33- Diđer ođlu Mustafa Sinn: 11, *Asakir-i Bahriye'ye reft 11 S sene 55*.  
 34- Diđer ođlu Mehmed Sinn: 7  
 35- Torunu Hasan Sinn: 6, *Fevt 21 S 56*.  
 36- Diđer torunu Dursun Sinn: 30, *Fevt 5 Z 54*.

**Hane 14**

- 37- Mollahasanođlu Veli Sinn: 65, *Fevt 25 Z 59*.  
 38- Ođlu Muhammed Sinn: 35, *Fevt 15 S 58*.  
 39- Diđer ođlu Hasan Sinn: 16  
 40- Karındaşıođlu Hasan Sinn: 40

**Hane 15**

- 41- Karahasanođlu Mehmed Sinn: 50, *Fevt 9 Z 54, Tevellüd İden ođlu Abdülkadir 27 N 56*.  
 42- Karındaşıođlu Halil Sinn: 25, *Tevellüdü Yusuf 11 B 56*.  
 43- Diđer karındaşıođlu Mustafa Sinn: 17, *Tevellüdü Mehmed 9 Z 58*.  
 44- Diđer karındaşıođlu İbrahim Sinn: 6

**Hane 16**

- 45- Güdül Koca Süleyman Sinn: 85, *Fevt 5 Z 53*.  
 46- Damadı Çiçekođlu Ali Sinn: 27, *Fevt 11 N 56*.  
 47- Ođlu Mehmed Sinn: 4

\* Bu defterde Karındaşı Muhammed Usta'nın yaşı sehven yazılmamış olup, 977 numaralı defterde 28 olarak kaydedilmiştir.

48- Diđer ođlu Hasan Sinn: 1, *Fevt 3 L 54*.

### **Hane 17**

49- Kılıçođlu Veli Sinn: 40

50- Ođlu Ali Sinn: 6 mah, *Fevt 11 L 53*.

### **Hane 18**

51- Mollaveliođlu Hasan Sinn: 80

52- Ođlu İbrahim Sinn: 30, *Tevellüd İden İbrahim 3 L 59*.

53- Diđer ođlu Halil Sinn: 21, *Tevellüd İden Muhammed 17 Ş 56, Tevellüdü Mustafa 11 L 58, Tevellüdü 11 N 60*.

54- Torunu Ali Sinn: 6

55- Diđer torunu Muhammed Sinn: 2, *Fevt 9 Ş 53*.

### **Hane 19**

56- Mollaveliođlu Mustafa Sinn: 35, *Tevellüd İden Osman 11 Ş 55, Tevellüd İden Yusuf 19 Ra 59*.

57- Ođlu Himmmed Sinn: 2, *Fevt 13 L 54*.

58- Diđer ođlu Yusuf Sinn: 5 mah, *Fevt 13 L 54*.

### **Hane 20**

59- Derviş İbrahim Sinn: 65, *Fevt 29 N 58*.

60- Ođlu Mustafa Sinn: 20, *Tevellüd İden Muhammed 25 M 59*.

### **Hane 21**

61- Hüseyin Koca Sinn: 80

62- Ođlu Hüseyin Sinn: 40, *Tevellüd İden Hasan 11 Ca 55*.

63- Diđer ođlu Molla Ali Sinn: 35, *Fevt 21 N 60*.

64- Torunu Mustafa Sinn: 3, *Fevt 3 Z 53*.

### **Hane 22**

65- Diđer ođlu Veli Sinn: 65, *Fevt 5 L 52*.

66- Ođlu Hasan Sinn: 35, *Tevellüd İden Muhammed 9 Ra 56*.

67- Diđer ođlu Hasan Sinn: 3, *Fevt 11 N 54*.

68- Çakalođlu Ali Sinn: 50, *Tevellüd İden Ali Osman 11 Ş 53, Fevt 17 S 57, Tevellüd İden Ali 5 L 55*.

### **Sayfa 56**

### **Hane 24**

69- Bakkalođluyetimi Muhammed Sinn: 8

70- Karındaşı Hüseyin Sinn: 5

### **Hane 25**

71- Dildeođlu Veli Sinn: 45

72- Ođlu Hüseyin Sinn: 3

73- Karındaşı Bayram Sinn: 40, *Fevt 10 M 55*.

74- Ođlu Hasan Sinn: 6 mah, *Fevt 15 Z 58*.

75- Karındaşı Muhammed Sinn: 35

76- Ođlu Halil Sinn: 2



**YEKÛN**  
**Hane 25**  
**Nüfus 76**

**Karye-i Findekse**

**Hane 1**

- 1- Çamuralioğlu Muhammed Sinn: 56, *Fevt 5 L 56*.
- 2- Oğlu Hüseyin Sinn: 30, *Tevellüd İden Süleyman 15 C 51, Tevellüd İden Mustafa 5 N 53*.
- 3- Diğer oğlu Hasan Sinn: 12
- 4- Torunu Ali Sinn: 2

**Hane 2**

- 5- Kadioğlu Hasan Sinn: 36
- 6- Karındaşı Ali Sinn: 10
- 7- Oğlu Salih Sinn: 8
- 8- Diğer oğlu Osman Sinn: 3

**Hane 3**

- 9- Hasanoğlu Hasan Sinn: 40, *Fevt 15 Ş 52*.
- 10- Oğlu Hüseyin Sinn: 36, *Tevellüd İden Hasan 11 N 53, Tevellüd İden Muhammed 11Ca 57, Tevellüd İden Ahmed 15 Za 58*.
- 11- Diğer oğlu Ahmed Sinn: 20, *Fevt 7 Ş 54*.
- 12- Diğer oğlu Hasan Sinn: 5
- 13- Torunu Mustafa Sinn: 3
- 14- Diğer torunu Muhammed Sinn: 3 mah, *Fevt 21 L 52*.

**Hane 4**

- 15- Hasanoğlu Ali Sinn: 50, *Tevellüdü Hasan 10 L 58*.
- 16- Oğlu Muhammed Sinn: 5, *Fevt 55*.
- 17- Diğer oğlu Salih Sinn: 2, *Fevt 54*.
- 18- Kadioğlu Ali Sinn: 28, *Tevellüd İden Salih 3 R 56, Tevellüd İden Mustafa 15 M 59*.
- 19- Karındaşı Veli Sinn: 20, *Tevellüd İden Muhammed 17 Ş 58*.

**Hane 6**

- 20- Felek Mustafa Sinn: 56
- 21- Oğlu Süleyman Sinn: 7
- 22- Diğer oğlu Ali Sinn: 4

**Hane 7**

- 23- Dursun Sinn: 56, *Fevt 2 N 51*.
- 24- Oğlu Abdullah Sinn: 7

**Sayfa 57**

**Hane 8**

- 25- Çelikoğlu Muhammed Sinn: 30

**Hane 9**

- 26- Nasuhođlu Ömer Sinn: 45  
 27- Ođlu Nasuh Sinn: 16  
 28- Diđer ođlu İsmail Sinn: 5

**Hane 10**

- 29- Mollahasanođlu Salih Sinn: 7, *Fevt 19 B 57*.  
 30- Damadı Hüseyin Sinn: 30, *Tevellüd İden Muhammed 7 L 53*.  
 31- Ođlu İsmail Sinn: 5 mah, *Fevt 54*.

**Hane 11**

- 32- Hüseyin Efendi Sinn: 50, *Fevt 15 N 60*.  
 33- Ođlu Salih Sinn: 22, *Tevellüd İden Ali 17 Ş 52*.

**Hane 12**

- 34- Cebeciođlu Salih Sinn: 30, *Tevellüd İden Mustafa 11 Ca 52*.  
 35- Karındaşı Ahmed Sinn: 25, *Tevellüd İden Ali 15 N 52*.

**Hane 13**

- 36- Tiređiođlu Ali Sinn: 80  
 37- Ođlu Ömer Sinn: 28, *Tevellüd İden Ali 5 L 52*.  
 38- Torunu İbrahim Sinn: 2

**Hane 14**

- 39- Müezzin Mehmed Sinn: 69  
 40- Ođlu Ali Sinn: 2, *Fevt 54*.

**Hane 15**

- 41- Şişmanođlu Yusuf Sinn: 45, *Tevellüd İden Muhammed 5 N 54*.  
 42- Ođlu Osman Sinn: 15, *Asakir-i Bahriye'ye reft sene 53*.  
 43- Diđer ođlu Ahmed Sinn: 8  
 44- Diđer ođlu Hasan Sinn: 4  
 45- Diđer ođlu Hasan Sinn: 2, *Fevt 2 M 52*.

**Hane 16**

- 46- Dikbasanođlu Muhammed Sinn: 50  
 47- Ođlu Ali Sinn: 16  
 48- Diđer ođlu Salih Sinn: 6

**Hane 17**

- 49- Balimollasiođlu Süleyman Sinn: 71, *Fevt 5 S 59*  
 50- Ođlu Ali Sinn: 46  
 51- Torunu Ahmed Sinn: 10, *Asakir-i Bahriye'ye reft 3 S 55, Tevellüd İden Süleyman 1 L 52*.

**Hane 18**

- 52- Hacıkadiođlu Mustafa Sinn: 50, *Tevellüd İden İsmail 5 Ca 56*.  
 53- Ođlu Abdullah Sinn: 15, *Tevellüd İden Halil 3 L 54*.  
 54- Diđer ođlu Topal Osman Sinn: 8  
 55- Karındaşı Osman Sinn: 35, (Topcu)

- 56- Diğer karındaşı Salih Sinn: 32, *Tevellüd İden Ali 5 Ş 52, Tevellüd İden Abdullah 8 L 53 Fevt 55, Tevellüd İden Mustafa 7 S 54.*  
 57- Oğlu Muhammed Sinn: 8

### Hane 19

- 58- Hacıımamoğlu Yusuf Sinn: 50, *Fevt 9 S 58.*  
 59- Oğlu Salih Sinn: 25, *Tevellüd İden Yusuf 3 Ra 58.*  
 60- Diğer oğlu Hüseyin Sinn: 10

### Hane 20

- 61- Hacıımamoğlu Ahmed Efendi Sinn: 56  
 62- Oğlu Muhammed Sinn: 25, *Tevellüd İden Hamid 21 B 52.*  
 63- Diğer oğlu Mahmud Sinn: 23  
 64- Diğer oğlu Ali Sinn: 21, *Tevellüd İden Osman 3 R 58.*

### Sayfa 58

- 65- Kadioğlu İshak Sinn: 58, *Fevt 25 Z 60.*  
 66- Oğlu Ali Sinn: 38, *Tevellüdâddan Hasan 3 N 52.*  
 67- Torunu Ahmed Sinn: 8, *Tevellüdü İsmail 15 Z sene 60.*  
 68- Diğer torunu Salih Sinn: 6, *Fevt 54.*  
 69- Diğer oğlu İbrahim Sinn: 30, *Fevt 7 Ş 51.*

### Hane 22

- 70- Kayıkcıoğlu Osman Sinn: 55  
 71- Oğlu Osman Sinn: 1, *Fevt 7 S 55.*

### Hane 23

- 72- Dilek Hüseyin Sinn: 45, *Tevellüd İden Hasan 5 Za 52, Fevt 9 Z 54.*  
 73- Oğlu Ömer Sinn: 3, *Fevt 54.*

### Hane 24

- 74- Yayıkcıoğlu Kahraman Sinn: 55, *Fevt 14 C 53.*  
 75- Oğlu Bekir Sinn: 15  
 76- Diğer oğlu Halil Sinn: 6  
 77- Diğer oğlu Ali Sinn: 2, *Fevt 54.*

### Hane 25

- 78- Kabakcıoğlu Mustafa Sinn: 35, *Fevt 15 C 53.*  
 79- Oğlu Ali Sinn: 6  
 80- Diğer oğlu Emin Sinn: 2, *Fevt 54.*  
 81- Karındaşı Ahmed Sinn: 30, *Fevt 11 Ca 53.*  
 82- Diğer karındaşı İbrahim Sinn: 25, *Fevt 3 B 53.*

### Hane 26

- 83- Kabakcıoğlu Ali Sinn: 57, *11 N 53.*

### Hane 27

- 84- Kabakcıoğlu Hasan Sinn: 55, *Fevt 21 Ş 59.*  
 85- Oğlu Süleyman Sinn: 10, *Tevellüdü Hasan 11 B 59.*

**Hane 28**

- 86- Safiođlu Muhammed Sinn: 50  
 87- Ođlu Ali Osman Sinn: 25, *Fevt 19 Ca 53*.  
 88- Torunu Arif Sinn: 1

**Hane 29**

- 89- Yıldızođlu Osman Sinn: 60, *15 Ca 59*.  
 90- Diđerođlu Ali Sinn: 14, *Fevt 10 N 53*.

**Hane 30**

- 91- Kōseođlu Osman Sinn: 50  
 92- Ođlu İbrahim Sinn: 15, *Tevellüd İden Muhammed Gurre M 59*.  
 93- Diđer ođlu Süleyman Sinn: 6, *Asakir-i Bahriye'ye reft 3 S 55*.  
 94- Diđer ođlu Salih Sinn: 2, *Fevt 54*.

**Hane 31**

- 95- Karadeli Sinn: 36, *Tevellüd İden Mustafa 3 M 56*.  
 96- Ođlu Ali Sinn: 3

**Hane 32**

- 97- Karaođlanođlu Mustafa Sinn\*, *Fevt 54*.  
 98- Ođlu Eyüb Sinn: 30  
 99- Diđer ođlu Salih Sinn: 7, *25 S 59*.  
 100- Diđer ođlu Mustafa Sinn: 4

**Sayfa 59**

- 101- Diđer ođlu Hüseyin Sinn: 2, *Fevt 54*.  
 102- Torunu Yusuf Sinn: 6 mah.

**Hane 33**

- 103- Emir Muhammed Sinn: 80, *Fevt 2 S 52*.  
 104- Ođlu Mustafa Sinn: 50  
 105- Torunu Salih Sinn: 3

**Hane 34**

- 106- Yahyaođlu Muhammed Sinn: 39, *Tevellüd İden Osman 8 Ş 51, Fevt 8 Ş 53*.  
 107- Ođlu Mustafa Sinn: 13, *Fevt 5 N 54*.

**Hane 35**

- 108- Çöpođlu Hüseyin Sinn:36, *Tevellüd İden Memiş 9 Z 53, Fevt 54*.  
 109- Ođlu Salih Sinn: 7

**Hane 36**

- 110- Karındaşı Ali Sinn: 33, *Fevt 54*.

\* Bu defterde Karaođlanođlu Mustafa'nın yaşı sehven yazılmamış olup, 977 numaralı defterde 80 olarak kaydedilmiştir.

**Hane 37**

- 111- Muradođlu Ahmed Sinn: 50  
 112- Ođlu Mustafa Sinn: 20  
 113- Diđer ođlu Muhammed Sinn: 10  
 114- Diđer ođlu Mahmud Sinn: 5, *Fevt 17 Z 53*.

**Hane 38**

- 115- Kurdođlu Salih Sinn: 56

**Hane 39**

- 116- Batiođlu Muhammed Sinn: 60  
 117- Ođlu Ali Sinn: 35, *Tevellüd İden Ahmed 3 Ra 55, Tevellüd İden Hüseyin 11 Ca 59*.  
 118- Torunu Süleyman Sinn: 5

**Hane 40**

- 119- Hatib Mustafa Efendi Sinn: 8

**Hane 41**

- 120- Molla Ali Sinn 35, *Tevellüd İden İbrahim 4 Ca 53, Fevt 11 C 54, Tevellüd İden Ali 21 N 58*.

**Hane 42**

- 121- Kamerođlu Ahmed Sinn: 40, *Tevellüdü Ali 5 Za 54, Fevt 18 Z 57*.  
 122- Ođlu Mehmed Sinn: 9, *Asakir-i Bahriye 'ye reft 3 S sene 55*.  
 123- Diđer ođlu Osman Sinn: 3  
 124- Diđer ođlu Hasan Sinn: 2, *Fevt 1 N 52*.

**Hane 43**

- 125- Kurdođlu Mustafa Sinn: 56, *Fevt 3 L 59*.  
 126- Ođlu Muhammed Sinn: 40, *Tevellüd İden Ömer 3 S 53, Tevellüd İden Mustafa 5 M 56*.  
 127- Diđer ođlu Salih Sinn: 31, *Tevellüd İden Hamid 11 B 53, Tevellüd İden İbrahim 7 S 53 Fevt 1 C 54, Tevellüd İden Mustafa, 1 Ca 53 Fevt 54*.  
 128- Diđer ođlu Ali Sinn: 29

**Hane 44**

- 129- Karındaşıođlu İbrahim Sinn: 14  
 130- Karındaşı Veli Sinn: 8, *Asakir-i Bahriye 'ye reft 3 S sene 55*.

**Hane 45**

- 131- Çortinođlu Salih Sinn: 36  
 132- Ođlu Hüseyin Sinn: 3  
 133- Diđer ođlu Ali Sinn: 2  
 134- Diđer ođlu Muhammed Sinn: 6 mah, *Fevt 54*.

**Hane 46**

- 135- Kurdaliođlu Muhammed Sinn: 36, *Fevt 5 S 56*.  
 136- Ođlu Mustafa Sinn: 8, *Fevt 10 L 57*.  
 137- Diđer ođlu Hüseyin Sinn: 1, *Fevt 17 C 54*.

**Hane 47**

138- Karındaşı Salih Sinn: 25, *Tevellüdü Muhammed 19 Za 53.*

**Hane 48**

139- Kurdalioğlu Ali Sinn: 35, *Tevellüdü Hasan 5 Za 53.*

140- Oğlu Ahmed Sinn: 3

**Hane 49**

141- Hatib Muhammed Efendi Sinn: 35, *Tevellüd İden Mustafa 2 N 52.*

142- Oğlu Emin Sinn: 1

143- Diğer oğlu Halil Sinn: 3

**YEKÛN****Hane 49**

**Nüfus 143**

**Sayfa 60****Karye-i Gemenos****Hane 1**

1- Hacı Hasanoğlu Ali Sinn: 40, *Tevellüd İden Said 18 N 51, Fevt 7 M 54*

2- Oğlu Ali Sinn: 3

**Hane 2**

3- Karındaşı Osman Sinn: 43, *Tevellüd İden Osman 2 Ş 51.*

4- Oğlu Süleyman Sinn: 3

5- Diğer oğlu İsmail Sinn: 2

6- Diğer oğlu Abdullah Sinn: 6 mah.

**Hane 3**

7- Madenoğlu Mustafa Sinn: 60, *Fevt 11 S 54.*

**Hane 4**

8- Kalaycıoğlu Osman Sinn: 35, *Tevellüd İden Ali 14 N 51, Fevt 54 Tevellüd İden Arif 3 Za 55, Tevellüd İden Ahmed 5 R 58, Tevellüdü Mahmud 5 N sene 60.*

9- Oğlu Salih Sinn: 10

10- Diğer oğlu Ali Sinn: 6

**Hane 5**

11- Sağiroğlu Osman Sinn: 65, *Fevt 7 C 251.*

12- Oğlu Osman Sinn: 38

13- Torunu Mustafa Sinn: 10, *Tevellüdü Halil 15 Ca 53.*

14- Diğer torunu Süleyman Sinn: 5

15- Diğer oğlu Ali Sinn: 35

16- Torunu Muhammed Sinn: 3

**Hane 6**

- 17- Beşiroğlu Ahmed Sinn: 20, *Tevellüdləri Ali ve Salih 13 S 57 Tevellüdü Osman 11 Ra 59.*  
 18- Ammisi Hasan Sinn: 60, *Fevt 10 S 252.*

**Hane 7**

- 19- Kayık Hasan Sinn: 65  
 20- Oğlu Muhammed Sinn: 16  
 21- Torunu Mustafa Sinn: 6 mah

**Hane 8**

- 22- Alemdaroğlu İbrahim Sinn: 36

**Hane 9**

- 23- Gemici Muhammed Sinn: 60, *Fevt 9 Ş 58.*  
 24- Oğlu Ali Sinn\*  
 25- Diğer oğlu Mustafa Sinn: 25  
 26- Diğer oğlu Muhammed Sinn: 17  
 27- Diğer oğlu Salih Sinn: 5, *Fevt 20 M 52.*

**Hane 10**

- 28- Kara Bekir Sinn: 35, *Tevellüd İden Salih 4 N 52, Tevellüd İden Osman 10 N 57.*  
 29- Oğlu Veli Sinn: 6

**Hane 11**

- 30- Hüseyinoğlu Osman Sinn: 55, *Fevt 13 B 53.*  
 31- Oğlu Süleyman Sinn: 4

**Hane 12**

- 32- Karındaşı Hasan Sinn: 60, *Fevt 3 L 53.*  
 33- Oğlu İbrahim Sinn: 30  
 34- Torunu Ali Sinn: 5

**Hane 13**

- 35- Karındaşı Muhammed Sinn: 38, *Tevellüd İden Said 15 C 57.*  
 36- Oğlu Ali Sinn: 5  
 37- Diğer oğlu Osman Sinn: 1, *Fevt 19 B 53.*

**Hane 14**

- 38- Karındaşı Saadeddin Sinn: 36, *Fevt 5 Z 53.*  
 39- Oğlu Yusuf Sinn: 4

**Hane 15**

- 40- Hatib Molla Ömer Sinn: 7

---

\* Bu defterde Oğlu Ali'nin yaşı sehven yazılmamış olup, 977 numaralı defterde 22 olarak kaydedilmiştir.

**Sayfa 61**

- 41- Ođlu İbrahim Sinn: 35, *Tevellüd İden Salih 17 Za 55, Tevellüd İden Said 13 Za 57.*  
 42- Diđer ođlu Ali Sinn: 4  
 43- Torunu Muhammed Sinn: 3, *Fevt 5 M 54.*

**Hane 16**

- 44- Mendilođlu Ali Sinn: 30, *Tevellüd İden Ömer 3 Ca 58.*  
 45- Ođlu Mustafa Sinn: \*, *Tevellüd İden Ahmed 13 L 56, Tevellüd İden Mahmud 11 Z 59.*  
 46- Diđer ođlu Osman Sinn: \*\*, *Fevt 11 Ş 53.*  
 47- Diđer ođlu Ahmed Sinn: \*\*\*, *Fevt 20 Ş 54.*

**Hane 17**

- 48- Kara Salih Sinn: 19

**Hane 18**

- 49- Çuf Osman Sinn: 38, *Tevellüd İden Emin 1 B 51, Fevt 3 S 52.*  
 50- Ođlu Muhammed Sinn: 4  
 51- Diđer ođlu Ali Sinn: 2

**Hane 19**

- 52- Mollaahmedođlu Ömer Sinn: 60, *Fevt 56.*  
 53- Ođlu Muhammed Sinn: 4  
 54- Diđer ođlu Mustafa Sinn: 1

**YEKÛN****Hane 19****Nüfus 45****Karye-i Karakoyunlu****Hane 1**

- 1- Hatib Feyzullah Efendi Sinn: 68, *Tevellüd İden Abdülkadir 11 Za 53.*  
 2- Ođlu Yusuf Sinn: 36  
 3- Diđer ođlu Yakub Sinn: 6  
 4- Diđer ođlu Ali Sinn: 2, *Fevt 15 L 53.*  
 5- Torunu Muhammed Sinn: 2, *Fevt 9 N 53.*  
 6- Diđer Torunu Osman Sinn: 3  
 7- Diđer torunu Halil Sinn: 1 mah, *Fevt 17 S 54.*

**Hane 2**

- 8- Ebubrade? Hatib Efendi Sinn: 56

\* Bu defterde Ođlu Mustafa'nın yaşı sehven yazılmamış olup, 977 numaralı defterde 11 olarak kaydedilmiştir.

\*\* Bu defterde Diđer ođlu Osman'ın yaşı sehven yazılmamış olup, 977 numaralı defterde 5 olarak kaydedilmiştir.

\*\*\*Bu defterde Diđer ođlu Ahmed'in yaşı sehven yazılmamış olup, 977 numaralı defterde 3 olarak kaydedilmiştir.



- 9- Ođlu Emrullah Sinn: 4, *Tevellüd İden Mustafa 8 Za 52, Fevt 1 Ca 54, Tevellüd İden Hüseyin 7 B 53, Tevellüd İden Eyüb 5 L 56, Fevt 15 Ş 59.*
- 10- Torunu Eyüb Sinn: 7, *Fevt 1 Ca 54.*
- 11- Diđer torunu Ahmed Sinn: 3, *Fevt 17 Ca 54.*
- 12- Karındaşıođlu Emin Sinn: 35, *Tevellüd İden Bekir 13 Za 59.*
- 13- Ođlu Ali Sinn: 5
- 14- Diđer ođlu Halil Sinn: 5 mah, *Fevt 21 Ca 54.*

### Hane 3

- 15- Küçükođlu Muhammed Sinn: 40, *Tevellüd İden Mustafa 15 L 56.*

### Hane 4

- 16- Musaođlu Ali Sinn: 56
- 17- Ođlu Süleyman Sinn: 4

### Hane 5

- 18- Karındaşı Muhammed Sinn: 25, *Fevt 5 L 57.*
- 19- Üvey ođlu İbrahim Sinn: 1, *Fevt 5 L 57.*

### Hane 6

- 20- Haciođlu Feyzullah Efendi Sinn: 60, *Fevt 15 N 55.*

### Sayfa 62

- 21- Ođlu Mustafa Sinn: 27, *Tevellüd İden Feyzullah 11 B 56, Tevellüd İden Hasan Sinn: 9 Ca 59.*
- 22- Torunu Hasan Sinn: 5, *Fevt 20 S 54.*

### Hane 7

- 23- Kerimođlu İbrahim Sinn: 45
- 24- Ođlu Osman Sinn: 4
- 25- Diđer ođlu Mustafa Sinn: 2 mah

### Hane 8

- 26- Bali İbrahim Sinn: 40, *Fevt 11 C 51.*
- 27- Ođlu Ahmed Sinn: 4

### Hane 9

- 28- İbrahimpaşaođlu Ali Sinn: 38
- 29- Ođlu Muhammed Sinn: 14, *Asakir-i Bahriye'ye reft 11 S 53.*
- 30- Diđer ođlu Emin Sinn: 5
- 31- Diđer ođlu Osman Sinn: 3

### Hane 10

- 32- Balıođlu Hasan Sinn: 66, *Fevt 15 C 52.*
- 33- Ođlu Mustafa Sinn: 18, *Tevellüd İden Hüseyin 9 L 55, Tevellüd İden Süleyman 3N 57, Tevellüd İden Hüsnü 15 M 59.*
- 34- Torunu Muhammed Sinn: 1

**Hane 11**

- 35- Caferoğlu Feyzullah Sinn: 55  
 36- Oğlu Yusuf Sinn: 20, *Tevellüd İden Hüsnü 21 B 59*.  
 37- Diğer oğlu İbrahim Sinn: 3

**Hane 12**

- 38- Cincioğlu Osman Sinn: 60, *Tevellüd İden Osman 25 S 45, Fevt 11 Za 55, Fevt 5 N 60*.  
 39- Oğlu Osman Sinn: 18, *Asakir-i Bahriye'ye reft sene 52*.  
 40- Diğer oğlu Hasan Sinn: 2, *Fevt 10 L 52*.  
 41- Diğer oğlu Hasan Sinn: 6 mah

**Hane 13**

- 42- Derioğlu Mustafa Sinn: 50, *Fevt 3 C 60*.  
 43- Oğlu Muhammed Sinn: 18, *Tevellüd İden Muhammed 5 Za 58*.  
 44- Diğer oğlu Salih Sinn: 14, *Tevellüd İden Süleyman 15 B 58*.

**Hane 14**

- 45- Çoruloğlu? Bekir Sinn:\*, *Fevt 29 M 54*.  
 46- Oğlu Ahmed Sinn: 32, *Fevt 5 B 55, Tevellüd İden Bekir 11 L 54*.  
 47- Torunu Bekir Sinn: 6 mah, *Fevt 9 Z 52*.

**Hane 15**

- 48- Çingiloğlu Yakub Sinn: 35, *Tevellüdü Bekir 17 L 60*.  
 49- Oğlu Hasan Sinn: 3, *Fevt 7 C 54*.

**Hane 16**

- 50- Böcüoğlu Salih Sinn: 36  
 51- Oğlu Osman Sinn: 11  
 52- Diğer oğlu Ali Sinn: 5, *Fevt 28 Ca 54*.  
 53- Diğer oğlu Hasan Sinn: 6 mah, *Fevt 19 Ca 54*.

**Hane 17**

- 54- Başnuoğlu Hasan Efendi Sinn: 58, *Fevt 8 M 54*.  
 55- Karındaşı Hüseyin Sinn: 40, *Tevellüdü Osman 21 Za 60*.  
 56- Oğlu Ali Sinn: 10

**Hane 18**

- 57- Çevikoğlu Ahmed Sinn: 40, *Fevt 54*.  
 58- Oğlu Halil Sinn: 15, *Tevellüd İden Ali 1 Ca 54, Tevellüd İden Ahmed 17 Ca 57*.  
 59- Bedlioğlu Muhammed Sinn: 62, *Fevt 11 Ş 54, Tevellüd İden Osman 9 Ca 52*.  
 60- Oğlu Yakub Sinn: 30

**Sayfa 63**

- 61- Diğer oğlu Salih Sinn: 20  
 62- Diğer oğlu Muhammed Sinn: 2

\* Bu defterde Çoruloğlu? Bekir'in yaşı sehven yazılmamış olup, 977 numaralı defterde 85 olarak kaydedilmiştir.

**Hane 20**

- 63- Çetekdeoğlu Mustafa Sinn: 32, *Fevt 19 S 59*.  
 64- Oğlu Mustafa Sinn: 30  
 65- Diğer oğlu Muhammed Sinn: 2  
 66- Diğer oğlu Ahmed Sinn: 22, *Asakir-i Bahriye'ye reft 1 C 54*.

**Hane 21**

- 67- Çataloğlu Osman Sinn: 67  
 68- Üvey oğlu Emin Sinn: 28, *Tevellüd İden Yusuf 5 L 56*.

**Hane 22**

- 69- Demircioğlu Ali Usta Sinn: 62  
 70- Oğlu Osman Sinn: 35, *Tevellüd İden Ahmed 2 S 5, Fevt 10 C 53, Tevellüd İden Ahmed 7 Ra 55*.  
 71- Torunu Kerim Sinn: 1

**Hane 23**

- 72- Otcuoğlu Muhammed Sinn: 25, *Tevellüd İden Osman 25 S 53, Fevt 1 M 55*.  
 73- Oğlu Salih Sinn: 1, *Fevt 54*.  
 74- Karındaşı Emrullah Sinn: 12, *Tevellüd İden Salih 10 N 58, Fevt 5 Za 59, Tevellüdü Ali 5 B sene 60*.

**Hane 24**

- 75- Haliloğlu İbrahim Sinn: 55, *Tevellüd İden Ahmed 5 L 59*.  
 76- Oğlu Halil Sinn: 1

**Hane 25**

- 77- Yabanioğlu Muhammed Sinn: 55, *Tevellüd İden Mustafa 14 C 51*.  
 78- Oğlu Bekir Sinn: 15, *Tevellüd İden Ahmed 15 Ş 52, Fevt 54*.  
 79- Diğer oğlu Hasan Sinn: 14, *Tevellüd İden Osman 3 Za 58*.

**YEKÛN****Hane 25****Nüfus 78****Karye-i Geci****Hane 1**

- 1- Hatib Mehmed Efendi Sinn: 80, *Fevt 5 Ş 52*.  
 2- Oğlu Yusuf Sinn: 4  
 3- Çakır Muhammed Sinn: 80, *Fevt 4 M 52*.  
 4- Oğlu Osman Sinn: 30, *Tevellüd İden Ahmed 7 L 52*.  
 5- Diğer oğlu Ali Sinn: 12, *Tevellüdü Muhammed 13 M 59*.

**Hane 3**

- 6- Karamuhammedoğlu Muhammed Sinn: 55  
 7- Oğlu Hasan Sinn: 25, *Tevellüd İden Osman 2 Ca 52, Tevellüd İden Muhammed 3 Ş 55*.  
 8- Diğer oğlu Ali Sinn: 8, *Tevellüd İden Osman 19 Z 57*.

**Hane 4**

- 9- Koç Ali Sinn: 55  
 10- Ođlu Osman Sinn: 35, *Tevellüd İden İbrahim 3 M 55, Tevellüd İden Mehmed 15 S 60.*  
 11- Karındaşı Muhammed Sinn: 65, *Fevt 5 L 55.*

**Hane 5**

- 12- Karamustafaođlu Muhammed Sinn: 25  
 13- Ođlu Hüseyn Sinn: 25  
 14- Diđer ođlu Ali Sinn: 20  
 15- Diđer ođlu Osman Sinn: 12, *Asakir-i Bahriye'ye reft 1 M sene 52.*  
 16- Karındaşı Halil Sinn: \*

**Sayfa 64**

- 17- Üvey ođlu Osman Sinn: 12  
 18- Diđer ođlu Halil Sinn: 8

**Hane 7**

- 19- Kilciođlu Osman Sinn: 5  
 20- Ođlu Hüseyn Sinn: 15  
 21- Diđer ođlu Muhammed Sinn: 4, *Fevt 27 M 54.*

**Hane 8**

- 22- Güç Yusuf Sinn: 10, *Fevt 25 N 51.*  
 23- Damadı Osman Sinn: 58, *Fevt 11 N 55.*  
 24- Torunu Yusuf Sinn: 6, *Fevt 20 S 55.*  
 25- Diđer torunu İsa Sinn: 8

**Hane 9**

- 26- Karamustafaođlu Muhammed Sinn: 30, *Veladatı Osman? 13 S 53.*  
 27- Ođlu Salih Sinn: 1

**Hane 10**

- 28- Köratiođlu Hasan Sinn: 55, *Veladatı ođlu Halil 20 Za 52, Fevt 15 N 54.*  
 29- Ođlu Halil Sinn: 2, *Fevt 7 N 54.*

**Hane 11**

- 30- Kurelikođlu Ali Sinn: 50  
 31- Ođlu İbrahim Sinn: 55, *Fevt 9 C 58, Tevellüd İden Osman 4 S 52.*  
 32- Diđer ođlu Hasan Sinn: 6

**Hane 12**

- 33- Öksüzođlu Osman Sinn: \*\*, *Tevellüd İden Hasan 19 C 53, Fevt 29 S 54.*  
 34- Ođlu Muhammed Sinn: 6  
 35- Diđer ođlu Mustafa Sinn: 4

\* Bu defterde Karındaşı Halil'in yaşı sehven yazılmamış olup 977 numaralı defterde 35 yazmaktadır.

\*\* Bu defterde Öksüzođlu Osman'ın yaşı sehven yazılmamış olup, 977 numaralı defterde 50 olarak kaydedilmiştir.

36- Tobaki? Mustafa Sinn: 55, *Tevellüdü Mustafa 15 N 55, Tevellüd İden Osman 11 R 56.*

#### **Hane 14**

37- Karındaşı Muhammed Sinn: 60, *Fevt 7 Ca 57.*

38- Oğlu Mustafa Sinn: 15

#### **Hane 15**

39- Emrullahoğlu İbrahim Sinn: 55

40- Oğlu Hüseyin Sinn: 30

#### **Hane 16**

41- Cayaoğlu Ahmed Sinn: 45, *Tevellüdü Ahmed 10 M 60.*

42- Karındaşıoğlu Ali Sinn: 3

#### **Hane 17**

43- Çakaloğlu Hasan Sinn: 55

44- Oğlu Hüseyin Sinn: 25, *Tevellüd İden Hasan 21 L 55.*

45- Diğer oğlu Halil Sinn: 21

46- Diğer oğlu Salih Sinn: 40

#### **Hane 18**

47- Feyzullah Sinn: \*\*

48- Üvey oğlu Osman Sinn: 8

49- Karındaşı Salih Sinn: 6

#### **Hane 19**

50- Top Hasan Sinn: 60, *Tevellüd İden Hasan 5 M 52, Fevt 19 § 54.*

51- Oğlu Muhammed Sinn: 1, *Fevt 2 § 54.*

#### **Hane 20**

52- Karabıçakoğlu Muhammed Sinn: 45

#### **Sayfa 65**

53- Oğlu Muhammed Sinn: 5, *Fevt 9 L 54.*

#### **Hane 21**

54- Karındaşı Süleyman Sinn: 60, *Fevt 15 R 51.*

#### **Hane 22**

55- Topal Halil Sinn: 80, *Fevt 25 Za 57.*

56- Karındaşı Hüseyin Sinn: 7, *Fevt 9 § 52.*

#### **Hane 23**

57- Akzaoğlu Süleyman Sinn: 70, *Fevt 9 § 53.*

58- Efendioğlu Mustafa Sinn: 20

---

\*\* Bu defterde Feyzullah'ın yaşı sehven yazılmamış olup, 977 numaralı defterde 60 olarak kaydedilmiştir.

59- Diđer ođlu Muhammed Sinn: 2, *Fevt 2 L 53*.

#### **Hane 24**

60- Molla Abdullah Sinn: 65

61- Ođlu Muhammed Sinn: 35, *Tevellüd İden İbrahim 9 L 52*.

62- Torunu Halil Sinn: 25, *Fevt 17 Ra 54*.

#### **Hane 25**

63- Kethüdaođlu Ali Sinn: 40

64- Ođlu Emin Sinn: 20, *Tevellüd İden Ali 5 C 56*.

65- Diđer ođlu Muhammed Sinn: 2

66- Diđer ođlu Mustafa Sinn: 1, *Fevt 15 N 54*.

#### **Hane 26**

67- Küçük Mustafa Sinn: 40, *Tevellüd İden Ali 25 Za 58*.

68- Ođlu Ahmed Sinn: 7, *Fevt 25 Z 53*.

69- Gençaliođlu Süleyman Sinn: 4

70- Ođlu Salih Sinn: 10

71- Diđer ođlu Ali Sinn: 6

#### **Hane 28**

72- Karındaşı Ömer Sinn: 35

#### **Hane 29**

73- Emzaođlu Memiş Sinn: 60

74- Ođlu Salih Sinn: 40, *Tevellüd İden Muhammed 5 L 59*.

75- Diđer ođlu Mustafa Sinn: 25

#### **Hane 30**

76- Emzaođlu Ahmed Sinn: 50, *Fevt 11 Ş 58*.

77- Ođlu Halil Sinn: 7

78- Diđer ođlu Osman Sinn: 5, *Fevt 3 L 54*.

#### **Hane 31**

79- Bıçakcıođlu Osman Sinn: 60, *Fevt 16 M 56*.

80- Ođlu Hasan Sinn: 3

#### **Hane 32**

81- Karındaşı Muhammed Sinn: 45

82- Ođlu Salih Sinn: 5

83- Diđer ođlu Mustafa Sinn: 4

84- Diđer ođlu Deli Hüseyin Sinn: 4, *Fevt 8 Za 54*.

85- Diđer ođlu Himmeh Sinn: 1

#### **Hane 33**

86- Kabalaođlu? Halil Sinn: 40

87- Ođlu Ali Sinn: 4

88- Karındaşıođlu Abdullah Sinn: 10, *Fevt 5 L 57*.

#### **Hane 34**

89- Halilpaşaođlu Hasan Sinn: 70, *Fevt 21 Za 59*.

- 90- Ođlu Hseyin Sinn: 45  
 91- Diđer ođlu Őakir Sinn: 35, *Tevelld İden Muhammed 10 L 52, Tevelld İden Mustafa 5 L 53.*  
 92- Torunu Ömer Sinn: 5  
 93- Diđer torunu İbrahim Sinn: 2  
 94- Diđer ođlu Emin Sinn: 2 mah

### Hane 35

- 95- Çom Ali Sinn: 45, *Tevelld İden Mahmud 29 M 53.*  
 96- Ođlu Halil Sinn: 5, *Fevt 3 L 54.*

### Sayfa 66

- 97- Diđer ođlu Hasan Sinn: 3  
 98- Diđer ođlu Mustafa Sinn: 2, *Fevt 15 B 56.*

### Hane 36

- 99- Mezzinođlu Emin Sinn: 60

### Hane 37

- 100- HalilpaŐaođlu Osman Sinn: 60  
 101- Ođlu Halil Sinn: 4, *Tevelld İden Osman 7 S 56.*

### Hane 38

- 102- Sleymanođlu Osman Sinn: 50, *Fevt 5 L 58.*  
 103- Ođlu Halil Sinn: 6, *Asakir-i Bahriye'ye reft 11 S sene 52.*  
 104- Diđer ođlu İbrahim Sinn: 4, *Fevt 5 R 56.*

### Hane 39

- 105- Sleymanođlu MemiŐ Sinn: 45, *Tevelld İden Salih 25 Ra 53, Tevelld İden Mustafa 3 Ca 55.*  
 106- Ođlu Mustafa Sinn: 3, *Fevt 11 L 54.*

### Hane 40

- 107- Yusufodđlu Mustafa Sinn: 45, *Tevelld İden ođulları Hasan ve Muhammed 5 N 52, Fevt 5 N 54.*  
 108- Ođlu İbrahim Sinn: 6  
 109- Diđer ođlu Ahmed Sinn: 3  
 110- Diđer olu Ali Sinn: 2

### Hane 41

- 111- Topcu Mustafa Sinn: 55  
 112- Ođlu Osman Sinn: 35

### Hane 42

- 113- Hocaodđlu Hasan Sinn: 60, *Fevt 17 Z 57.*  
 114- Ođlu Hasan Sinn: 40, *Tevelld iden Ali 5 N 53, Tevelld Mustafa 11 Ca 57.*  
 115- Torunu Mustafa Sinn: 5, *Fevt 15 L 54.*

### Hane 43

- 116- Hocaodđlu Hseyin Sinn: 37, *Fevt 15 M 59.*

**Hane 44**

- 117- Hocaoğlu İbrahim Sinn: 70  
 118- Oğlu Osman Sinn: 40, *Tevellüd İden Salih 27 M 55*.  
 119- Diğer oğlu Muhammed Sinn: 25, *Asakir-i Bahriye 'ye reft sene 55*.  
 120- Diğer oğlu Ömer Sinn: 10, *Fevt 18 R 56*.

**Hane 45**

- 121- Hereoğlu Ömer Sinn: 45, *Tevellüd İden Yusuf 5 C 51, Fevt 2 N 54*.  
 122- Oğlu Hüseyin Sinn: 2

**Hane 46**

- 123- Sarı Osman Sinn: 60, *Fevt 15 S 60*.

**Hane 47**

- 124- İsmarcıoğlu? Salih Sinn: 40, *Fevt 22 N 53*.

**Hane 48**

- 125- Bat Ali Sinn: 35

**Hane 49**

- 126- Hirehüseyinoğlu Ahmed Sinn: 45, *Tevellüd İden Salih 15 N 59*.  
 127- Oğlu Osman Sinn: 2, *Fevt 1 L 54*.

**Hane 50**

- 128- Ahmedoğlu Muhammed Sinn: 50  
 129- Oğlu İbrahim Sinn: 3, *Fevt 19 L 54*.

**Hane 51**

- 130- Değirmencioğlu Hasan Sinn: 50, *Tevellüd İden Muhammed 1 C 51, Fevt 13 L 54*.  
 131- Oğlu Ahmed Sinn: 5

**Hane 52**

- 132- Abazanoğlu Halil Sinn: 40, *Tevellüd İden Hüseyin 3 Ra 58*.  
 133- Oğlu Ali Sinn: 1, *Fevt 21 L 54*.  
 134- Karındaşı İbrahim Sinn: 5

**Hane 53**

- 135- Abazaoğlu Mustafa Sinn: 40, *Tevellüd İden Mustafa 3 Z 55*.  
 136- Oğlu Muhammed Sinn: 1

**Hane 54**

- 137- Hatibahmedoğlu Hasan Sinn: 40, *Tevellüd İden Salih 25 M 55*.  
 138- Oğlu Osman Sinn: 1, *Fevt 3 L 54*.  
 139- Tosun İbrahim Sinn: 30  
 140- Gafrazoğlu? Ömer Sinn: \*

\* Bu defterde Gafrazoğlu? Ömer'in yaşı sehven yazılmamış olup, 977 numaralı defterde 38 olarak kaydedilmiştir.



**Sayfa 67****Hane 57**

- 142- Topalhasanoğlu Halil Sinn: 45, *Tevellüdü Ali 5 N 51*.  
 143- Oğlu Ali Sinn: 3, *Fevt 3 N 51*.  
 144- Karındaşı Ahmed Sinn: 35  
 145- Oğlu Süleyman Sinn: 5, *Fevt 18 L 54*.  
 146- Diğer oğlu Ömer Sinn: 2, *Fevt 11 L 54*.

**Hane 59**

- 147- Kethüdaoğlu Mehmed Sinn: 40, *Tevellüdü Ömer 5 C 54*.

**Hane 60**

- 148- Hatibahmedoğlu Hüseyin Sinn: 48  
 149- Oğlu Osman Sinn: 4  
 150- Diğer oğlu İsmail Sinn: 1, *Fevt 3 Z 53*.

**Hane 61**

- 151- İmamoğlu Mustafa Sinn: 60  
 152- Oğlu Osman Sinn: 7  
 153- Diğer oğlu Ahmed Sinn: 3  
 154- Diğer oğlu Mustafa Sinn: 2, *Fevt 21 L 54*.  
 155- Diğer oğlu Ali Sinn: 1, *29 L 54*.  
 156- Karındaşı Mehmed Sinn: 45, *Tevellüdü Hasan 10 Za 55*.  
 157- Oğlu Salih Sinn: 1

**Hane 62**

- 158- Hekimalioğlu Ahmed Sinn: 40, *Tevellüdü Mehmed 27 C 57*.  
 159- Oğlu Mehmed Sinn: 5, *Fevt 1 L 54*.

**Hane 63**

- 160- Karındaşı Süleyman Sinn: 25  
 161- Karahasanoğlu Osman Sinn: 40, *Tevellüdü Salih 19 N 56*.  
 162- Oğlu Emin Sinn: 2, *Fevt 10 Z 54*.

**Hane 64**

- 163- Demircioğlu Ali Usta Sinn: 70, *Fevt 15 L 60*.  
 164- Oğlu Hüseyin Sinn: 20  
 165- Diğer oğlu Mehmed Sinn: 45, *Tevellüdü Ömer 1 B 51, Tevellüdü İbrahim 10 Ca 59*.  
 166- Diğer oğlu Osman Sinn: 10, *Asakir-i Bahriye 'ye reft sene 52*.  
 167- Torunu Ali Sinn: 2

**CEM-İ YEKÛN****Hane 64****Nüfus 167**

## Karye-i Tatarcık

### Hane 1

- 1- Hatib Ahmed Efendi Sinn: 65
- 2- Ođlu Salih Sinn: 4, *Fevt 11 Z 54*.

### Hane 2

- 3- Tufođlu Salih Sinn: 25, *Tevellüdü Ali 25 Ş 58, Tevellüdü Mehmed 11 B 60*.
- 4- Karındaşı Hasan Sinn: 17

### Sayfa 68

### Hane 3

- 5- Çobanođlu Osman Sinn: 30, *Tevellüd Ahmed 13 Za 58*.
- 6- Ođlu Halil Sinn: 1, *Fevt 1 N 54*

### Hane 4

- 7- Yaylak Hatibi Mustafa Efendi Sinn: 40
- 8- Ođlu Said Sinn: 8

### Hane 5

- 9- Küçükkođlu Mehmed Sinn: 40, *Fevt 5 M 57, Tevellüd Mustafa 7 Za 53, Fevt 13 Ş 54*.
- 10- Ođlu Ali Sinn: 8

### Hane 6

- 11- Çobanođlu Ahmed Sinn: 70, *Fevt 7 M 57*.
- 12- Damadı Hüseyin Sinn: 30
- 13- Ođlu Ahmed Sinn: 3, *Fevt 5 L 54*.
- 14- Diđer ođlu Mustafa Salih Sinn: 2

### Hane 7

- 15- Çobanođlu Hasan Sinn: 40, *Fevt 7 S 56*.
- 16- Ođlu Mehmed Sinn: 1, *Fevt 9 Ş 56*.

### Hane 8

- 17- Bodurođlu Ali Sinn: 50, *Fevt 15 S 59*.
- 18- Ođlu İbrahim Sinn: 35

### Hane 9

- 19- Küçükkođlu Ahmed Sinn: 55, *Fevt 7 S 59*.
- 20- Ođlu Osman Sinn: 5
- 21- Diđer ođlu Mustafa Mehmed Sinn: 2

### Hane 10

- 22- Mendilciođlu Mahmud Sinn: 55, *Fevt 17 S 54*.
- 23- Ođlu Osman Sinn: 25, *Fevt 7 R 58*.

### Hane 11

- 24- Beyođlu Emin Sinn: 35, *Fevt 5 Ş 60*.
- 25- Ođlu Hüseyin Sinn: 5

**Hane 12**

- 26- Beyoğlu Ahmed Sinn: 40  
 27- Oğlu Feyzullah Sinn: 6  
 28- Diğer oğlu Mustafa Sinn: 6, *Fevt 13 Z 52*.

**Hane 13**

- 29- Şişmanoğlu Mustafa Sinn: 85, *Fevt 2 C 51*.  
 30- Oğlu Hasan Sinn: 34, *Tevellüdü Mustafa 5 C 57*.  
 31- Diğer oğlu Ali Sinn: 30  
 32- Torunu Mustafa Sinn: 4, *Fevt 7 N 54*.  
 33- Diğer torunu Dursun Sinn: 2

**Hane 14**

- 34- Receboğlu Mustafa Sinn: 11

**Hane 15**

- 35- Ömeroğlu Osman Sinn: 13, *Tevellüdü Salih 54, Fevt 54*.

**Hane 16**

- 36- Oğlu Salih Sinn: 45  
 37- Oğlu Salih Sinn: 8

**Hane 17**

- 38- Çolakoğlu Bekir Sinn: 50  
 39- Oğlu Mustafa Sinn: 9, *Tevellüdü Hasan 18 Ca 56*.  
 40- Diğer oğlu Bali Sinn: 6

**Hane 18**

- 41- Halukoğlu Ahmed Sinn: 40, *Tevellüdü Abdurrahman, Tevellüdü Mustafa 10 C 58*.  
 42- Bayramoğlu Hüseyin Sinn: 30, *Tevellüdü Ali Osman 15 S 56*.

**CEM-İ YEKÛN****Hane 19**

Nüfus 42

Sayfa 69

**Karye-i Durali****Hane 1**

- 1- Hatib Halil Efendi Sinn: 4\*  
 2- Oğlu Hüseyin Sinn: 4  
 3- Diğer oğlu Ali Sinn: 2  
 4- Diğer oğlu Salih Sinn: 1, *Fevt 54*.  
 5- Karındaşı Hasan Sinn: 45, *Tevellüdü Hasan 58 Fevt 58*.  
 6- Oğlu Ali Sinn: 1

**Hane 2**

\* Hatib Halil Efendi'nin yaşı 977 numaralı defterde 40 yazmaktadır.

- 7- Sıvıcoğlu Mehmed Sinn: 80, *Fevt 20 S 59*.  
 8- Oğlu Feyzullah Sinn: 40, *Tevellüdü Mehmed 15 S 57*.

### Hane 3

- 9- Sıvıcoğlu Ali Sinn: 50, *Tevellüdü Ali 10 Ş 56*.  
 10- Karındaşı Ahmed Sinn: 45, *Tevellüdü Ali Osman 10 Ca 59*.

### Hane 4

- 11- Sıvıcoğlu İbrahim Sinn: 48, *Tevellüdü İbrahim 7 Ş 56*.  
 12- Oğlu Salih Sinn: 5  
 13- Diğer oğlu Ahmed Sinn: 3  
 14- Diğer oğlu Hasan Sinn: 1

### Hane 5

- 15- Ağzıbüyüköğlu Dursun Sinn: 40, *Tevellüdü Salih 2 B 51*.  
 16- Karındaşı Mehmed Sinn: 28

### Hane 6

- 17- Tatarhoşoğlu? Bekir Sinn: 60, *Fevt 21 B 59*.  
 18- Oğlu Halil Sinn: 45, *Tevellüdü Hüseyin 10 N 58, Tevellüdü Halil 11 L 59*.  
 19- Diğer oğlu Veli Sinn: 35, *Fevt 57 Tevellüdü Mehmed 11 Z 56*.  
 20- Torunu Musa Sinn: 16, *Asakir-i Bahriye'ye reft*

### Hane 7

- 21- Muradoğlu Ahmed Sinn: 55, *Tevellüdü Ahmed 15 C 53*.  
 22- Oğlu Dursun Sinn: 4

### Hane 8

- 23- Şabanoğlu Ömer Sinn: 45, *Tevellüdü Abdullah 25 S 60*.  
 24- Karındaşı Mehmed Sinn: 50  
 25- Oğlu Osman Sinn: 8  
 26- Diğer oğlu Salih Sinn: 3  
 27- Diğer oğlu Şaban Sinn: 1

### Hane 9

- 28- Demircioğlu İbrahim Sinn: 50, *Fevt 17 C 54*.  
 29- Oğlu Ali Sinn: 35, *Fevt 54*.  
 30- Diğer oğlu Salih Sinn: 9, *Fevt 7 Za 53*.

### Hane 10

- 31- Demircioğlu Süleyman Sinn: 50, *Tevellüdü Salih 13 Za 59*.  
 32- Oğlu Ali Sinn: 5  
 33- Karındaşı Halil Sinn: 11  
 34- Diğer karındaşı Ahmed Sinn: 40, *Tevellüdü Salih 5 Za 59*.

### Hane 11

- 35- Timuroğlu Mehmed Sinn: 50, *Fevt 2 N 51*.  
 36- Oğlu Dursun Sinn: 3

### Sayfa 70

**Hane 12**

- 37- Yakubođlu Mustafa Sinn: 60, *Fevt 9 Ca 56*.  
 38- Damadı Mustafa Sinn: 40, *Tevellüdü Hasan 10 Z 52*.  
 39- Torunu Yakub Sinn: 2, *Fevt 15 C 54*.  
 40- Diđer torunu Salih Sinn: 5, *Fevt 17 C 54*.

**Hane 13**

- 41- Halilođlu Halil Sinn: 50

**Hane 14**

- 42- Ahuraliođlu Osman Sinn: 40, *Tevellüdü Ali Osman 15 M 56*.  
 43- Ođlu Ahmed Sinn: 3, *Fevt 11 C 54*.  
 44- Diđer ođlu Salih Sinn: 5, *Fevt 7 C 54*.

**Hane 15**

- 45- Beni Koca, Sinn 70, *Fevt 11 § 52*  
 46- Ođlu Memiř Sinn: 40, *Fevt 5 N 53*.  
 47- Diđer ođlu Bekir Sinn: 2, *Fevt 11 C 54*.  
 48- Torunu Salih Sinn: 1

**Hane 16**

- 49- Emrullah Sinn: 45, *Tevellüdü Emin 11 Ca 57*.  
 50- Ođlu Emin Sinn: 4, *Fevt 13 C 54*.  
 51- Diđer ođlu Bekir Sinn: 1, *Fevt 9 C 54*.

**Hane 17**

- 52- Karacaođlu Süleyman Sinn: 50  
 53- Ođlu Halil Sinn: 1  
 54- Karındařı Mehmed Sinn: 35

**Hane 18**

- 55- Muradođlu Halil Sinn: 50, *Fevt 5 § 57*.  
 56- Ođlu Karakař Kahraman Sinn: 2, *Fevt 54*.

**Hane 19**

- 57- Alaybeyođlu İbrahim \*, *Fevt 3 Za 55, Tevellüdü Memiř 11 § 53*.

**CEM-İ YEKÛN****Hane 19****Nüfus 57**

\* Bu defterde Alaybeyođlu İbrahim'in yařı sehven yazılmamıř olup, 977 numaralı defterde 50 olarak kaydedilmiřtir.

## Karye-i Akçekese

### Hane 1

1- Değirmencioğlu Süleyman Sinn: 50, *Fevt 11 M 55*.

### Hane 2

- 2- Abdurrahmanoğlu Mehmed Sinn: 65
- 3- Oğlu Halil Sinn: 5
- 4- Diğer oğlu Abdurrahman Sinn: 3
- 5- Karındaşı Salih Sinn: 6
- 6- Oğlu Şaban Sinn: 5

### Hane 3

7- Dursunoğlu Mustafa Sinn: 20, *Tevellüdü Said 18 M 59*.

### Hane 4

- 8- Muradoğlu İbrahim Sinn: 55
- 9- Oğlu Yusuf Sinn: 30
- 10- Diğer oğlu Bekir Sinn: 5

### Hane 5

- 11- Muradoğlu Osman Sinn: 30, *Fevt 5 N 57*.
- 12- Oğlu Ali Sinn: 8

### Sayfa 71

### Hane 6

- 13- Muradoğlu Salih Sinn: 32, *Tevellüdü Mehmed 3 Za 55*.
- 14- Oğlu Mehmed Sinn: 8, *Fevt 11 C 54*.
- 15- Diğer oğlu İbrahim Sinn: 6 mah

### Hane7

- 16- Bilgioğlu Süleyman Sinn: 50
- 17- Torunu Hasan Sinn: 1, *Fevt 17 Z 53*.

### Hane 8

- 18- Bekdaşoğlu Emin Sinn: 60, *Fevt 7 Ş 57*.
- 19- Oğlu Mehmed Sinn: 40, *Tevellüdü Salih 5 Ca 59*.
- 20- Diğer oğlu Mustafa Sinn: 10, *Asakir-i Bahriye'ye reft sene 55*.

### Hane 9

- 21- Çakıroğlu Hüseyin Sinn: 18
- 22- Karındaşı Mehmed Sinn: 8

### Hane 10

- 23- Çakıroğlu Veli Sinn: 65
- 24- Oğlu Mehmed Sinn: 10
- 25- Diğer oğlu İbrahim Sinn: 3

**Hane 11**

- 26- Sinekoğlu Mehmed Sinn: 55  
 27- Oğlu Ali Osman Sinn: 18  
 28- Diğer oğlu Halil Sinn: 12, *Asakir-i Bahriye 'ye reft sene 53.*  
 29- Diğer oğlu Salih Sinn: 4

**Hane 12**

- 30- Abdioğlu Ömer Sinn: 70  
 31- Oğulluğu Mehmed Sinn: 26

**Hane 13**

- 32- Hancıoğlu Mustafa Sinn: 70, *Tevellüdü Osman 5 L 52 Tevellüdü Salih 5 Z 55*  
 33- Oğlu Hasan Sinn: 35  
 34- Diğer oğlu Selim Sinn: 1  
 35- Torunu Hüseyin Sinn: 8

**Hane 14**

- 36- Karındaşı İsmail Sinn: 60  
 37- Oğlu Salih Sinn: 6

**Hane 15**

- 38- Hülleci oğlu Veli Sinn: 70  
 39- Oğlu İbrahim Sinn: 20, *Tevellüdü Veli 56*  
 40- Torunu Şaban Sinn: 6

**Hane 16**

- 41- Tatlıoğlu İbrahim Sinn: 2  
 42- Oğlu Halil Sinn: 30, *Tevellüdü Osman 7 Z 55*  
 43- Diğer oğlu Osman Sinn: 25  
 44- Diğer oğlu Bekir Sinn: 16, *Tevellüdü Hasan 3 S 60*  
 45- Torunu Ali Sinn: 5, *Fevt 7 Za 55*

**CEM-İ YEKÛN****Hane 16****Nüfus 46****Sayfa 72****Karye-i Kozpınarı****Hane 1**

- 1- Hatib Hasan Efendi Sinn: 35 Firaren diyar-ı ahire gitmiştir. (reft)  
 2- Oğlu İbrahim Sinn: 6 mah

**Hane 2**

- 3- Dankalakoğlu Ali Sinn: 45, *Tevellüdü Halil 4 C 51*  
 4- Oğlu Bekir Sinn: 14, *Asakir-i Bahriye 'ye reft*  
 5- Diğer oğlu İbrahim Sinn: 6, *Fevt 9 M 55*  
 6- Karındaşıoğlu Mustafa Sinn: 25  
 7- Diğer karındaşı Osman Sinn: 10

- 8- Diğer karındaşıoğlu Dursun Sinn: 5, *Fevt 21 M 55*  
 9- Oğulluğu Hasan Sinn: 6  
 10- Diğer oğulluğu Mehmed Sinn: 4

### Hane 3

- 11- Çügünoğlu Kadir Sinn: 5  
 12- Karındaşı Dursun Sinn: 45

### Hane 4

- 13- Somaroğlu Sinn: 35, *Tevellüdü Hasan 9 N 55*  
 14- Oğlu Hüseyin Sinn: 2  
 15- Karındaşı Ali Sinn: 25

### Hane 5

- 16- Somaroğlu İbrahim Sinn: 75  
 17- Oğlu Mehmed Sinn: 35, *Tevellüdü Hasan ve Hüseyin*

### Hane 6

- 18- Somaroğlu Mehmed Sinn: 80  
 19- Karındaşı Hasan Sinn: 40

### Hane 19

- 20- Çolakoğlu Hüseyin Sinn: 40, *Fevt 5 Ş 56*  
 21- Oğlu Hasan Sinn: 25, *Fevt 13 Za 57*  
 22- Diğer oğlu İbrahim Sinn: 22, *Tevellüdü Hasan 5 L 56, Tevellüdü Veli 21 Ca 59*  
 23- Diğer oğlu Osman Sinn: 6  
 24- Karındaşı Ali Sinn: 40, *Fevt 3 M 52*

### Hane 8

- 25- Ahmedoğlu Ahmed Sinn: 60, *Tevellüdü Davud 9 L 52*  
 26- Oğlu Mehmed Sinn: 4, *Fevt 3 M 55*

### Hane 9

- 27- Tirelioğlu Yusuf Sinn: 55, *Fevt 11 N 53*  
 28- Oğlu Ramazan Sinn: 30  
 29- Karındaşı Ali Osman Sinn: 52, *Tevellüdü Ahmed 27 Ca 52*  
 30- Oğlu Ahmed Sinn: 6  
 31- Diğer oğlu Mehmed Sinn: 2, *Fevt 27 M 55*

### Hane 10

- 32- Okurioğlu Ali Halil Sinn: 30, *Tevellüdü İslam 1 L 52, Tevellüdü Halil 1 S 57*

### Hane 11

- 33- Balioğlu Ali Sinn: 45  
 34- Karındaşı Mehmed Sinn: 40, *Tevellüdü Ahmed 17 M 53, Fevt 3 M 55*

### Hane 12

- 35- Şamaoğlu Mehmed Sinn: 55, *Tevellüdü 7 S 52 Fevt 52*  
 36- Karındaşı Dursun Sinn: 45, *Fevt 3 Ş 56, Tevellüdü Hasan 7 S 54*  
 37- Diğer karındaşı İbrahim Sinn: 35



- 38- Karındaşıoğlu Ali Sinn: 5  
39- Diğer karındaşıoğlu Veli Sinn: 2

### **Hane 13**

- 40- Aşcıoğlu Hasan Sinn: 50, *Fevt 4 L 52, Tevellüdü Ali 9 Z 52, Fevt 23 M 55*

### **Sayfa 73**

- 41- Oğlu Dursun Sinn: 8

### **Hane 14**

- 42- Kurdoğlu İbrahim Sinn: 80, *Fevt 15 M 53*  
43- Oğlu Ali Sinn: 45, *Tevellüdü Abdurrahman 15 Za 55*  
44- Diğer oğlu İsmail Sinn: 45, *Tevellüdü Mehmed 21 M 53, Tevellüdü İbrahim 27 C 58*  
45- Torunu Halil Sinn: 3  
46- Diğer torunu Salih Sinn: 10, *Fevt 7 M 55*

### **Hane 15**

- 47- Takiöğlu Mehmed Sinn: 25

### **Hane 16**

- 48- Turıdıoğlu Mehmed Sinn: 65, *Fevt 21 Z 51*  
49- Karındaşıoğlu Halil sinn: 40, *Tevellüdü Mehmed 9 Z 55, Tevellüdü Mustafa 15 S 55*  
50- Oğlu Bayram Sinn: 2  
51- Kurdoğlu Mehmed Sinn: 1, *Fevt 29 M 55*

### **Hane 17**

- 52- Alioğlu Hüseyin Sinn: 30, *Tevellüdü Ali 15 Ş 58, Tevellüdü 15 Z 59*

### **Hane 18**

- 53- Çavuşoğlu Hüseyin Sinn: 35, *Tevellüdü Mustafa 10 Ca 58*  
54- Karındaşı Mehmed Sinn: 25

### **Hane 19**

- 55- Kurdoğlu İsmail Sinn: 25, *Tevellüdü 5 C 51, Fevt 53*  
56- Karındaşı İbrahim Sinn: 40  
57- Oğlu Hasan Sinn: 2, *Fevt 10 Z 55*

### **Hane 20**

- 58- Sallabaşoğlu İsmail Sinn: 65, *Fevt 17 C 57*  
59- Oğlu İbrahim Sinn: 30

### **Hane 21**

- 60- Kızıoğlu? İbrahim Halil Sinn: 40, *Fevt 11 Z 53*  
61- Oğlu Hasan Sinn: 5  
62- Oğlu Himmet Sinn: 35, *Fevt 16 M 55*  
63- Diğer oğlu Mehmed Sinn: 28

**Hane 22**

- 64- Himmetoğlu İsmail Sinn: 80, *Fevt 13 M 57*  
 65- Oğlu Ahmed Sinn: 50, *Tevellüdü İsmail 11 Za 57*  
 66- Torunu Hasan Sinn: 5, *Fevt 11 S 55*

**Hane 23**

- 67- Değirmencioğlu İbrahim Sinn: 45  
 68- Oğlu Muhammed Sinn: 3

**Hane 24**

- 69- Cofoğlu Mehmed\*

**Hane 25**

- 70- Karındaşı Ali\*\*, *Tevellüdü İbrahim 15 S 57, Tevellüdü Mehmed 5 M 60*  
 71- Diğer karındaşı Ramazan\*\*\*

**Hane 26**

- 72- Çekucoğlu Mustafa\*\*\*\* *Fevt 15 S 55*  
 73- Oğlu Hüseyin Sinn: 9

**Hane 27**

- 74- Arzuman oğlu Ali Sinn: 60  
 75- Oğlu Ömer Sinn: 35  
 76- Torunu Ramazan Sinn: 3

**Hane 28**

- 77- Arzuman Hüseyin Sinn: 40  
 78- Oğlu Ali Sinn: 2  
 79- Karındaşı Mustafa Sinn: 25, *Asakir-i Bahriye'ye reft*  
 80- Diğer karındaşı Hasan Sinn: 2  
 81- Diğer karındaşı Ahmed Sinn: 1

**Hane 29**

- 82- Arzumanoğlu İsmail Sinn: 11  
 83- Karındaşı Ahmed Sinn: 2

**Hane 30**

- 84- Bolad Osman Sinn: 35, *Fevt 3 Ra 55*

**Sayfa 74**

- 85- Oğlu Mustafa Sinn: 5  
 86- Diğer oğlu Hasan Sinn: 3  
 87- Diğer oğlu Hüseyin Sinn: 1

\* Bu defterde Cofoğlu Mehmed'in yaşı sehven yazılmamış olup, 977 numaralı defterde 36 olarak kaydedilmiştir.

\*\* Bu defterde Karındaşı Ali'nin yaşı sehven yazılmamış olup, 977 numaralı defterde 25 olarak kaydedilmiştir.

\*\*\*Bu defterde Karındaşı Ramazan'ın yaşı sehven yazılmamış olup, 977 numaralı defterde 3 olarak kaydedilmiştir.

\*\*\*\*Bu defterde Çekucoğlu Mustafa'nın yaşı sehven yazılmamış olup, 977 numaralı defterde 75 olarak kaydedilmiştir.

**Hane 31**

- 88- Havlioğlu? İsmail Sinn: 40  
89- Oğlu İbrahim Sinn: 12

**Hane 32**

- 90- Himmetoğlu Mehmed Sinn: 65  
91- Oğlu Mehmed Sinn: 25

**Hane 33**

- 92- Kılıçoğlu Mehmed Sinn: 60  
93- Oğlu Mustafa Sinn: 26, *Fevt 3 Za 53*  
94- Torunu Molla Salih Sinn: 4  
95- Diğer torunu Mehmed Sinn: 2

**Hane 34**

- 96- Karayılanoğlu Hasan Sinn: 25  
97- Karındaşı Hüseyin Sinn: 20  
98- Koskaoğlu Ahmed Sinn: 3, *Göçüyle Niksar Kazası'na reft*  
99- Oğlu Mustafa Sinn: 6

**Hane 36**

- 100- Karındaşı Hasan Sinn: 31, *Tevellüdü Hasan 17 M 57, Tevellüdü Vahid 7 Z 58*

**Hane 37**

- 101- Karındaşı Mehmed Sinn: 50  
102- Oğlu Mehmed Sinn: 4  
103- Diğer oğlu Hasan Sinn: 2  
104- Diğer oğlu Ali Mustafa Sinn: 1

**Hane 38**

- 105- Lâdiklioğlu Mustafa Sinn: 70  
106- Oğlu Mehmed Sinn: 40  
107- Diğer oğlu Hüseyin Sinn: 30  
108- Diğer oğlu Mustafa Sinn: 26  
109- Torunu Hasan Sinn: 6  
110- Karındaşı Ali Sinn: 4  
111- Torunu oğlu Mehmed Sinn: 3

**Hane 39**

- 112- Gücoğlu Ahmed Sinn: 60, *Göçüyle Karakuş'a gitmiştir.(REFT)*

**Hane 40**

- 113- Koşkuoğlu? İbrahim Sinn: 76  
114- Oğlu Salih Sinn: 4  
115- Torunu Ali Sinn: 8  
116- Diğer torunu Hüseyin Sinn: 3  
117- Diğer torunu Hasan Sinn: 6, *Fevt 5 Z 54*

**CEM-İ YEKÛN****Hane 40****Nüfus 117****Sayfa 75****Karye-i Tepealan****Hane 1**

- 1- Hatib Hasan Mehmed Efendi Sinn: 8
- 2- Vekili Ali Efendi Sinn: 45
- 3- Ođlu İsmail Sinn: 5
- 4- Diđer ođlu Mustafa Sinn: 1, *Fevt 11 C 57*

**Hane 2**

- 5- Karaca Ömer Sinn: 35, *Tevellüdü Mehmed 21 N 53*
- 6- Ođlu Mehmed Sinn: 6, *Fevt 3 Ca 54*

**Hane 3**

- 7- Küçükođlu Mustafa Sinn: 9, *Fevt 21 N 53*
- 8- Ođlu Süleyman Sinn: 40, *Fevt 11 C 57*
- 9- Diđer ođlu Mustafa Sinn: 36, *Asakir-i Bahriye 'ye reft*

**Hane 4**

- 10- Kuruođlanođlu Mehmed Sinn: 36, *Tevellüd eden ođlu Mehmed 9 Z 51, Fevt 54*
- 11- Ođlu Durmuş Sinn: 4, *Fevt 26 N 54*
- 12- Diđer ođlu Ali Sinn: 2, *Fevt 19 N 54*
- 13- Diđer ođlu Ahmed Sinn: 1, *21 N 54*
- 14- Karındaşođlu Salih Sinn: 11

**Hane 6**

- 15- Ahmedođlu Süleyman Sinn: 45
- 16- Ođlu Ahmed Sinn: 7, *Asakir-i Bahriye 'ye reft 5 N 54*
- 17- Diđer ođlu Ali Sinn: 3, *Fevt 13 L 54*

**Hane 7**

- 18- Kuru Ali Sinn: 35, *Tevellüd eden ođlu Mehmed 11 L 52*
- 19- Ođlu Osman Sin: 3

**Hane 8**

- 20- Himmetođlu Mehmed Sinn: 40, *Tevellüdü Ahmed 18 N 55*
- 21- Ođlu İsmail Sinn: 3
- 22- Diđer ođlu Mehmed Sinn: 1

**Hane 9**

- 23- Kiraliođlu Salih Sinn: 40, *Fevt 3 S 57 Tevellüdü Salih 3 B 53, Fevt 54, Tevellüdü Salih 7 N 55*
- 24- Ođlu Mehmed Sinn: 5, *Fevt 54*

- 25- Diğer oğlu Mehmed Sinn: 2  
 26- Diğer oğlu Hasan Sinn: 2  
 27- Soyтарыođlu Emir Sinn: 46, *Fevt 9 S 56*  
 28- Ođlu Yusuf Sinn: 13, *Asakir-i Bahriye 'ye reft sene 52*  
 29- Diğer ođlu Ali Sinn: \*  
 30- Deli Bekir Sinn: 55, *Tevellüd eden ođlu Mustafa 3 Ca 51*  
 31- Ođlu Yusuf Sinn: 25, *Fevt 8 N 54*  
 32- Diğer ođlu Mehmed Sinn: 17

### Sayfa 76

#### Hane 12

- 33- Hacıođlu Yetim Halil Sinn: 18, *Tevellüdü Ahmed 15 Ca 60*  
 34- Karındaşı Salih Sinn: 8

#### Hane 13

- 35- Gülec Osman Sinn: 55  
 36- Ođlu Mehmed Sinn: 21  
 37- Diğer ođlu Salih Sinn: 12, *Asakir-i Bahriye 'ye reft sene 52*

#### Hane 14

- 38- Tarik Halil Sinn: 46, *Tevellüdü Mehmed 5 L 52, Tevellüdü İbrahim 11 L 55*  
 39- Ođlu Mustafa Sinn: 3  
 40- Diğer ođlu İbrahim Sinn: 1, *Fevt 15 Ş 54*

#### Hane 15

- 41- Kırmızıođlu Ali Sinn: 26

#### Hane 16

- 42- Kemahlu Ahmed Sinn: 46  
 43- Ođlu Ali Sinn: 30, *Tevellüdü Salih 19 B 52, Fevt 11 N 54, Tevellüdü Salih 3 C 55, Tevellüdü Ahmed 3 Ş 58*  
 44- Torunu Mehmed Sinn: 1

#### Hane 17

- 45- Kel Ömer Sinn: 45  
 46- Ođlu Mustafa Sinn: 5  
 47- Karındaşı Süleyman Sinn: 38

#### Hane 18

- 48- Küçük Mehmed Sinn: 48  
 49- Ođlu Bekir Sinn: 15  
 50- Diğer ođlu Süleyman Sinn: 13

#### Hane 19

- 51- Karasalihođlu Mustafa Sinn: 32, *Tevellüdü Salih 5 C 51, Tevellüdü Ali 15 C 54, Fevt 3 L 54*  
 52- Ođlu Hasan Sinn: 2

\* Bu defterde Diğer ođlu Ali'nin yaşı sehven yazılmamış olup, 977 numaralı defterde 7 olarak kaydedilmiştir.

**Hane 20**

- 53- Süleymanoğlu Hasan Sinn: 5, *Fevt 11 Ş 53*  
 54- Karındaşı torunu Mehmed Sinn: 5, *Fevt 9 N 57*

**Hane 21**

- 55- Topaloğlu Ali Sinn: 80, *Fevt 11 Z 52*  
 56- Damadı Hüseyin Sinn: 38, Göçüyle firar etmiştir.  
 57- Oğlu Ahmed Sinn: 6  
 58- Diğer oğlu Ali Sinn: 4  
 59- Diğer oğlu Hüseyin Sinn: 1

**Hane 22**

- 60- Dursunoğlu İbrahim Sinn: 60, *Fevt 19 Ş 53*  
 61- Oğlu Hasan Sinn: 30  
 62- Diğer oğlu Mehmed Sinn: 25

**Hane 23**

- 63- Ağcaoğlu Mehmed Sinn: 45, *Fevt 5 L 52*  
 64- Oğlu Hasan Sinn: 5

**Hane 24**

- 65- Karındaşı Ali Sinn: 40, *Tevellüdü Ali Mehmed 29 M 55*

**Hane 25**

- 66- Musluoğlu Memiş Sinn: 40, *Tevellüdü Mehmed 29 Ş 51, Fevt 54 Tevellüdü Hasan 5 Z 55*  
 67- Oğlu Hasan Sinn: 4, *Fevt 22 L 52*

**Hane 26**

- 68- Gülcüoğlu Mehmed Sinn: 40  
 69- Oğlu Hüseyin Sinn: 6, *Fevt 11 L 54*  
 70- Diğer oğlu Mehmed Sinn: 4, *Fevt 13 C 54*  
 71- Diğer oğlu Hasan Sinn: 2, *Fevt 5 Za 52*

**Hane 27**

- 72- Cukalioğlu Hüseyin Sinn: 45

**Hane 28**

- 73- Karındaşı Abdurrahman Sinn: 35, *Tevellüdü Arif 11 M 53, Fevt 54 Tevellüdü Salih 10 N 58*

**Hane 29**

- 74- Topaloğlu Ali Sinn: 30, *Fevt 7 Z 56*  
 75- Camakcıoğlu? Ali Sinn: 30, *Tevellüdü Arif 9 Za 51, Fevt 8 S 53*  
 76- Topaloğlu Hüseyin \*, *Tevellüdü Hüseyin 2 N 53, Fevt 21 C 54*

---

\* Topaloğlu Hüseyin'in yaşı sehven yazılmamıştır.

**Sayfa 77****CEM-İ YEKÛN****Hane 31****Nüfus 76****Karye-i Çayıralan****Hane 1**

- 1- Hatib Mehmed Efendi Sinn: 42, *Tevellüdü Ali 3 M 59*
- 2- Oğlu Ali Sinn: 3, *Fevt 11 Ca 55*
- 3- Karındaşı Ali Sinn: 33
- 4- Oğlu Mustafa Sinn: 3
- 5- Diğer oğlu Ahmed Sinn: 2, *Fevt 15 R 54*

**Hane 2**

- 6- Gücoğlu Ali Sinn: 32
- 7- Oğlu Hasan Sinn: 3

**Hane 3**

- 8- Karındaşı Mustafa Sinn: 25, *Tevellüdü Hasan 5 M 59*
- 9- Diğer karındaşı Hüseyin Sinn: 20, *Tevellüdü Osman 11 M 59 Tevellüdü Ali 15 Ca 59*

**Hane 4**

- 10- Paşalıoğlu Emin Sinn: 60, *Fevt 5 L 57*
- 11- Oğlu Hasan Sinn: 10

**Hane 5**

- 12- Bıyıkoğlu Mustafa Sinn: 50, *Tevellüdü İbrahim 1 C 54*

**Hane 7**

- 13- Matrahoğlu Hasan Sinn: 45, *Fevt 11 N 57*
- 14- Oğlu Hasan Sinn: 20, *Fevt 11 S 51*
- 15- Diğer oğlu İbrahim Sinn: 17, *Tevellüdü Hasan 9 S 55, Tevellüdü Hasan 11 Ca 58*
- 16- Diğer oğlu Ahmed Sinn: 5
- 17- Diğer oğlu Ali Sinn: 30
- 18- Karındaşı yetimi Halil Sinn: 15, *Asakir-i Bahriye'ye reft sene 52*
- 19- Karındaşı Ali Sinn: 13

**Hane 8**

- 20- Softaoğlu Hasan Sinn: 50, *Fevt 10 Ş 57*

**Hane 9**

- 21- Karındaşı Hüseyin Sinn: 36
- 22- Oğlu Ali Sinn: 11
- 23- Diğer oğlu Halil Sinn: 2, *Fevt 11 Ca 54*

**Hane 10**

- 24- Topkaraoğlu Halil Sinn: 50  
 25- Oğlu Mehmed Sinn: 18  
 26- Diğer oğlu Ali Sinn: 2

**Hane 11**

- 27- Küllüoğlu Ali Sinn: 35  
 28- Karındaşı Hasan Sinn: 25

**Hane 12**

- 29- Deliveliöğlu Halil Sinn: 35 *Göçüyle firar etmiştir.*  
 30- Oğlu Veli Sinn: 10 (*Bu dahi*)  
 31- Diğer oğlu Hüseyin Sinn: 1 (*Bu dahi*)

**Hane 13**

- 32- Ahmedoğlu İsmail Sinn: 41, *Fevt 10 N 56*

**Sayfa 78**

- 33- Oğlu Ahmed Sinn: 2 mah

**Hane 14**

- 34- Eğrihasanoğlu Mustafa Sinn: 60, *Fevt 5 S 57*

**Hane 15**

- 35- Hakeminoğlu Mustafa Sinn: 40, *Fevt 3 S 55*  
 36- Oğlu Hüseyin Sinn: 4  
 37- Diğer oğlu Emin Sinn: 1, *Fevt 8 N 52*

**Hane 16**

- 38- Kılıçoğlu Halil Sinn: 50, *Fevt 3 N 52*  
 39- Oğlu Mahmud Sinn: 30, *Tevellüdü İbrahim 19 C 54, diğer oğlu Kara Halil 17 N 54*

**Hane 17**

- 40- Kara Ali Sinn: 45  
 41- Oğlu Hasan Sinn: 1  
 42- Karındaşı Hüseyin Sinn: 28

**Hane 18**

- 43- Kılıçoğlu Hüseyin Sinn: 48

**Hane 19**

- 44- Musluoğlu Mustafa Sinn: 45  
 45- Oğlu Ali Sinn: 4  
 46- Diğer oğlu Hasan Sinn: 2 mah  
 47- Diğer oğlu Hüseyin Sinn: 6  
 48- Karındaşı Mehmed Sinn: 30  
 49- Oğlu Osman Sinn: 4  
 50- Diğer oğlu Bekdaş Sinn: 2  
 51- Karındaşı İbrahim Sinn: 28, *Tevellüdü Hüseyin 11 L 52, Tevellüdü Hasan 19 Ca 55*



52- Diğer karındaşı Hasan Sinn: 25, *Tevellüdü Hasan 15 C 54*

### **Hane 20**

53- Küçük Mahmud \*

### **Hane 21**

54- Kayyımoğlu Mustafa Sinn: 45

55- Oğlu Mustafa Sinn: 8

### **Hane 22**

56- Kara kelle İbrahim Sinn: 40

### **Hane 23**

57- Kadik İsmail Sinn: 70, *Fevt 19 L 52*

58- Oğlu Mehmed Sinn: 35, *Tevellüdü Mehmed 3 Za 55*

59- Torunu Durmuş Sinn: 10

60- Diğer torunu Hasan Sinn: 1, *Fevt 20 N 54*

### **Hane 24**

61- Memiş Sinn: 50, *Tevellüdü Hasan 3 N 58*

62- Oğlu Hüsnü Sinn: 8, *Fevt 19 Z 54*

### **Hane 25**

63- Polozoğlu Feyzullah Sinn: 96, *Fevt 3 N 53*

64- Oğlu Ali Sinn: 50

65- Torunu Mustafa Sinn: 35, *Tevellüdü Şaban 16 B 54, Fevt 54*

66- Diğer torunu Mustafa Sinn: 1, *Fevt 27 N 54*

67- Ali'nin torunu Abdullah Sinn: 7

68- Diğer torunu Hüseyin Sinn: 4, *Fevt 19 N 54*

69- Diğer torunu Ahmed Ömer Sinn: 2, *Fevt 12 N 54*

70- Diğer torunu Mustafa Sinn: 1, *Fevt 27 N 54*

### **Hane 26**

71- Küçükoğlu Osman Sinn: 40

72- Oğlu Ali Sinn: 5

73- Diğer oğlu Mehmed Sinn: 3

### **Hane 27**

74- Hacıoğlu Mehmed Sinn: 25, *Tevellüdü Ali 11 N 53, Tevellüdü Mehmed 5 C 59*

75- Karındaşı Hüseyin Sinn: 15

### **Hane 28**

76- Haliloğlu Veli Sinn: 30, *Tevellüdü Ali 7 Za 58*

### **Sayfa 79**

77- Oğlu Hasan Sinn: 1

---

\*Küçük Mahmud'un yaşı sehven yazılmamıştır.

78- Karındaşı Ali Sinn: 15, *Asakir-i Bahriye*'ye reft 51

### Hane 29

79- Kalcanoğlu Hamza Sinn: 50

80- Oğlu Mehmed Sinn: 33

81- Diğer oğlu Hasan Sinn: 25

### Hane 30

82- Kalcanoğlu Hüseyin Sinn: 25

83- Oğlu Ali Sinn: 5, *Fevt 13 Z 54*

### Hane 31

84- Saraçoğlu Ali Sinn: 35, *Tevellüdü Osman 11 S 53, Fevt 17 Ca 55, Tevellüdü Osman 5 Za 55, Tevellüdü Hüseyin 17 Za 59*

### Hane 32

85- Karacaoğlu Dursun Sinn: 35

86- Oğlu İbrahim\*, *Fevt 27 Ca 55*

### Hane 33

87- Kethüdaoğlu Mustafa Sinn: 37

88- Oğlu Ahmed Sinn: 6

89- Diğer oğlu Mehmed Sinn: 1

### Hane 34

90- Hızıroğlu Mehmed Sinn: 60

### Hane 35

91- Karındaşı Hüseyin Sinn: 55

92- Oğlu Süleyman Sinn: 25, *Tevellüdü Mehmed 9 L 53, Fevt 13 Z 54*

### Hane 36

93- Ahmedoğlu Mehmed Sinn: 60

94- Oğlu Mehmed Sinn: 30, *Tevellüdü Bekdaş 5 Z 53, Fevt 17 S 54, Tevellüdü Halil 5 N 58*

95- Torunu Halil Sinn: 3, *Fevt 29 Z 54*

96- Diğer torunu Osan Sinn: 1

### Hane 37

97- Yürnekoğlu Halil Sinn: 55, *Tevellüdü İbrahim 11 Z 55*

98- Oğlu Halil Sinn: 20

99- Diğer oğlu İbrahim Sinn: 15, *Asakir-i Bahriye*'ye reft 51

### Hane 38

100- Çalimoğlu Emrullah Sinn: 60, *Fevt 8 Ş 51*

101- Oğlu Mustafa Sinn: 40

102- Torunu Halil Sinn: 20

---

\* Oğlu İbrahim'in yaşı sehven yazılmamıştır.

- 103- Dięer torunu Ali Sinn: 25, *Fevt 15 L 57*  
 104- Dięer torunu Ali Sinn: 30, *Tevellüdü Mehmed 9 Za 53, Fevt 15 M 54*  
 105- Dięer torunu Memiř Sinn: 5  
 106- Dięer torunu İsmail Sinn: 3, *Fevt 27 M 53*  
 107- Dięer torunu Emrullah Sinn: 6 mah

**Hane 39**

- 108- Kibaroęlu Mehmed Sinn: 50  
 109- Oęlu Bekir Sinn: 30, *Tevellüdü Veli 3 N 53, Tevellüdü 7 M 55*  
 110- Torunu Mustafa Sinn: 1  
 111- Dięer torunu Hüseyin Sinn: 22  
 112- Dięer oęlu Osman Sinn: 8  
 113- Dięer oęlu Ali Sinn: 5

**Hane 40**

- 114- alımoęlu Ahmed Sinn: 55  
 115- Oęlu Kahraman Sinn: 36 *Tevellüdü Mehmed 29 M 53*  
 116- Torunu Ahmed Sinn: 3, *Fevt 17 Ca 55*  
 117- Dięer oęlu Süleyman Sin: 29, *Tevellüdü Halil 5 L 55, Tevellüdü İsmail 15 S 59*

**Hane 41**

- 118- Tosnu Salih Sinn: 60, *Fevt 15 C 56*  
 119- Tosluoęlu Hasan Sinn: 65  
 120- Oęlu Mehmed Sinn: 32, *Tevellüdü Hasan 12 N 53, Tevellüdü Hasan 9 S 58, Fevt 21 B 58*

**Sayfa 80**

- 121- Torunu Hüseyin Sinn: 4  
 122- Dięer torunu Ali Sinn: 1, *Fevt 25 Z 54*

**Hane 43**

- 123- Yakuboęlu Hüseyin Sinn: 36, *Tevellüdü Ali 11 M 59*

**Hane 44**

- 124- Muzuroęlu Hasan Sinn: 35  
 125- Oęlu Mehmed Sinn: 6  
 126- Dięer oęlu Ali Sinn: 4, *Fevt 11 Ca 57*  
 127- Dięer oęlu Mahmud Sinn: 6 mah

**Hane 45**

- 128- ıtıroęlu Hasan Sinn: 70, *Fevt 7 N 55*  
 129- Oęlu Hüseyin Sinn: 40, *Fevt 26 Za 54, Tevellüdü Salih 15 Ca 55*  
 130- Torunu Osman Sinn: 5, *Fevt 21 Z 54*  
 131- Dięer torunu Ömer Sinn: 3, *Fevt 27 Z 54*  
 132- Karındařı Hasan Sinn: 28  
 133- Karındařı Salih Sinn: 15, *Asakir-i Bahriye'ye reft*

**Hane 46**

- 134- alımoęlu Ali Sinn: 38, *Tevellüdü Ali 25 M 55*

135- Karındaşı yetim Hasan Sinn: 5, *Fevt 25 Z 54*

#### **Hane 47**

136- Bekdaşoğlu Bekir Sinn: 40, *Tevellüdü 7 Ca 56*

137- Oğlu Ali Sinn: 8

138- Diğer oğlu Hasan Sinn: 3

### **CEM-İ YEKÛN**

#### **Hane 47**

**Nüfus 139**

**Sayfa 81**

**Sayfa 82**

**Sayfa 83**

### **KAZA-İ MEYDAN**

#### **Karye-i Tevkür**

#### **Hane 1**

1- Haliloğlu Emin Sinn: 60

2- Oğlu Osman Sinn: 25

3- Diğer oğlu Abdurrahman Sinn: 15, *Asakir-i Bahriye 'ye reft sene 51*

4- Diğer oğlu Ali Sinn: 9, *Fevt*

5- Diğer oğlu Mehmed Sinn: 3

6- Damadı Mustafa Sinn: 50, *Fevt 5 N 56 Tevellüdü Mustafa 7 M 53*

#### **Hane 2**

7- Helvacıoğlu Ali Sinn: 2, *Tevellüdü Mustafa 3 Ca 54, Tevellüdü Mustafa 9 B 58*

8- Oğlu Mustafa Sinn: 3, *Fevt 7 M 54*

9- Diğer oğlu Hüseyin Sinn: 2

10- Karındaşı Veli Sinn: 27, *Tevellüdü İbrahim 10 N 58*

#### **Hane 3**

11- Osmanoğlu Veli Sinn: 35, *Tevellüdü Mehmed 15 B 51, Fevt 54, Tevellüdü Ali 25 M 56*

#### **Hane 4**

12- Kurtdoğlu Hüseyin Sinn: 40, *Fevt 3 B 57*

13- Oğlu Ali Sinn: 7

14- Karındaşı Hüseyin Sinn: 35, *Fevt 9 S 53*

15- Diğer karındaşı Ali Sinn: 25, *Tevellüdü Mehmed 7 L 53*

#### **Hane 5**

16- Köleoğlu İbrahim Sinn: 45, *Tevellüdü Ali 11 Ra 58*

17- Oğlu Saim Sinn: 25, *Tevellüdü İsmail 9 Ca 52*

18- Diğer oğlu Süleyman Sinn: 4, *Fevt 54*

**Hane 6**

19- Kırtıl Mustafa Sinn: 18, *Tevellüdü Mustafa 15 L 52, Fevt 53, Tevellüdü Osman 13 L 58*

20- Oğlu Ali Sinn: 53

21- Diğer oğlu Osman Sinn: 1, *Fevt 54*

**Hane 7**

22- Karaalioğlu Emrullah Sinn: 45, *Tevellüdü Halil 15 S 54, Tevellüdü Mustafa 5 R 55*

23- Oğlu İbrahim Sinn: 1, *Fevt 18 R 54.*

**Hane 8**

24- Karaalioğlu Halil Sinn: 34

25- Karındaşı Ali Sinn: 27, *Tevellüdü Hasan 1 Ca 52, Fevt 54, Tevellüdü Hüseyin 15 M 55, Tevellüdü Hasan 15 L 58*

26- Oğlu İbrahim Sinn: 2

27- Diğer karındaşı Ramazan Sinn: 5

28- Diğer karındaşı Mustafa Sinn: 3

29- Diğer karındaşı Bekir Sinn: 1

**Hane 9**

30- Karaalioğlu Bekir Sinn: 55

31- Oğlu Ali Sinn: 30

**Hane 10**

32- Karaalioğlu Mehmed Sinn: 60

**Hane 11**

33- Kemendoğlu Ramazan Sinn: 44

34- Oğlu İbrahim Sinn: 4

**Hane 12**

35- Alikocaoğlu Hüseyin Sinn: 50

**Hane 13**

36- Haliloğlu İbrahim Sinn: 65

37- Oğlu Ali Sinn: 40, *Tevellüdü Hüseyin 15 Ra 51*

38- Damadı Hüseyin Sinn: 50

39- Oğlu İbrahim Sinn: 10

40- Diğer oğlu Hasan Sinn: 7

**Sayfa 84**

41- Diğer oğlu Ali Sinn: 2

**Hane 14**

42- Çavuşoğlu Mustafa Sinn: 60

43- Oğlu Ali Sinn: 20, *Tevellüdü Hasan 5 Ra 58*

44- Diğer oğlu Veli Sinn: 16

**Hane 15**

45- Hasanoğlu Mehmed Sinn: 65, *Tevellüdü Hasan 5 Ra 54*

**Hane 16**

46- Çavuşoğlu Mehmed Sinn: 40, *Fevt 9 B 59*

47- Oğlu Mehmed Sinn: 5

48- Diğer oğlu Yetiş Sinn: 2

**Hane 17**

49- Eğlenceoğlu Salih Sinn: 70

50- Damadı Veli Sinn: 35

51- Oğlu Ali Sinn: 5

52- Diğer oğlu Veli Sinn: 2

**Hane 18**

53- Kurdoğlu Mehmed Sinn: 60, *Fevt 9 Ca 54*

54- Karındaşı İsmail Sinn: 55, *Tevellüdü Mehmed 19 B 58*

55- Oğlu Halil Sinn: 1, *Fevt 26 N 54*

**Hane 19**

56- Hatib Molla Mehmed Sinn: 18

57- Karındaşı Ramazan Sinn: 5

**Hane 20**

58- Kerimoğlu Ramazan Sinn: 40, *Fevt 11 C 54, Tevellüdü Ramazan 7 M 53*

59- Oğlu Hüseyin Sinn: 22, *Tevellüdü Mehmed 15 L 58*

60- Diğer oğlu Veli Sinn: 13, *Asakir-i Bahriye 'ye rept 52*

**Hane 21**

61- Cebecioğlu Ali Sinn: 40

62- Oğlu Osman Sinn: 5

63- Diğer oğlu Ali Sinn: 2

**Hane 22**

64- Hatiboğlu Osman Sinn: 32, *Tevellüdü Hasan 23 B 58, Tevellüdü Mehmed 7 Ra 52*  
*Fevt 54 Tevellüdü Osman 15 L 53 Fevt 54*

65- Karındaşıoğlu Mustafa Sinn: 7

**CEM-İ YEKÛN****Hane 22****Nüfus 65****Karye-i Çokdeğirmen****Hane 1**

1- Hatib Abdülfettah Efendi Sinn: 45, *Fevt 15 Ca 58, Tevellüdü Abdullah 17 C 54*

2- Oğlu Ali Sinn: 1, *Fevt 1 L 52*

3- Karındaşı Mahmud Sinn: 55, *Tevellüdü Salih 54, Tevellüdü Mahmud 7 M 56,*  
*Tevellüdü Mehmed Sinn: 5 M 60*

4- Oğlu Abdülfettah Sinn: 20, *Tevellüdü Feyzullah 25 M 52, Tevellüdü Ömer 3 M 55*

**Sayfa 85**

5- Diğer oğlu Ömer Sinn: 14, *Asakir-i Bahriyey reft sene 52*

**Hane 2**

6- Halilefendioğlu Ali Efendi Sinn: 56

7- Oğlu Mustafa Sinn: 30, *Fevt 12 Z 53*

8- Diğer oğlu Abdullah Sinn: 60, *Fevt 11 B 53*

9- Damadı Mustafa Efendi Sinn: 40

10- Oğlu Halil Sinn: 2

**Hane 3**

11- Müftüoğlu Molla Ömer Sinn: 80, *Fevt 27 C 57*

12- Oğlu Ömer Sinn 5 mah

**Hane 4**

13- Cıbroğlu Arif Sinn: 35

14- Karındaşı Feyzullah Sinn: 25, *Tevellüdü Ali 15 L 56*

15- Oğlu Ahmed Sinn: 5

**Hane 5**

16- Mahmudoğlu Lütfullah Sinn: 42, *Tevellüdü Feyzullah 15 Ş 52, Tevellüdü Abdullah 11 Ra 57 Tevellüdü Hasan 5 S 59*

17- Oğlu Salih Sinn: 4

18- Diğer oğlu Feyzullah Sinn: 2, *Fevt 9 B 55*

19- Karındaşı Salih Sinn: 20

20- Diğer karındaşı Ali Sinn: 3, *Tevellüdü Mahmud 5 L 52*

**Hane 6**

21- Geyikcelioğlu Derviş Sinn: 92, *Fevt 19 S 54*

22- Oğlu Said Sinn: 50, *Fevt 10 Ra 59, Tevellüdü Feyzullah 5 N 53*

23- Torunu Ali Sinn: 20

24- Diğer torunu Osman Sinn: 15

**Hane 7**

25- Kürthasanoğlu Ahmed Sinn: 30, *Tevellüdü Mustafa 3 R 54, Tevellüdü Hasan 15 B 59, Tevellüdü Salih 11 B 59*

**Hane 8**

26- Emiroğlu Halil Sinn: 60, *Fevt 15 S 58*

27- Oğlu Ali Sinn: 20

**Hane 9**

28- Geyikcelioğlu Mustafa Sinn: 35

29- Oğlu Abdullah Sinn: 2

**Hane 10**

30- Muharremoğlu Sadullah Sinn: 56, *Fevt 15 M 56*

31- Oğlu Hasan Sinn: 15

32- Diğer oğlu Mehmed sinn: 7

**Hane 11**

33- Muharremoğlu Salih Sinn: 30, *Fevt 11 N 52*

**Hane 12**

34- Muharremoğlu Emin Sinn: 40, *Tevellüdü Mustafa 5 L 60*

35- Oğlu Ali Sinn: 5

**Hane 13**

36- Muharremoğlu İsmail Sinn: 45, *Tevellüdü Memiş 28 M 52, Fevt 13 M 55*

37- Oğlu Bekir Sinn: 6

**Hane 14**

38- Muharremoğlu Ömer Sinn: 20, *Fevt 19 Za 52*

39- Karındaşı Osman Sinn: 8

40- Karavelioğlu Abdullah Sinn: 60

41- Oğlu Ali Sinn: 15

**Hane 16**

42- Karavelioğlu Abdurrahman Sinn: 62, *Fevt 5 S 56*

43- Damadı Ali, *Tevellüdü Abdurrahman 3 M 57*

**Hane 17**

44- Musluoğlu Hüseyin Sinn: 25

45- Karındaşı Mehmed Sinn: 8, *Asakir-i Bahriye 'ye rept sene 51*

**Hane 18**

46- Topaloğlu Mahmud Sinn: 20, *Tevellüdü Ali 17 Ca 58*

47- Karındaşı Ahmed Sinn: 13

48- Topaloğlu Osman Sinn: 20, *Tevellüdü İbrahim 11 S 58, Fevt 7 Ra 59*

**Sayfa 86**

49- Karındaşı Salih Sinn: 4

**Hane 20**

50- Karanoğlu Mehmed Sinn: 50, *Fevt 17 R 56*

**Hane 21**

51- Kemikmollaoğlu Osman Sinn: 51, *Tevellüdü Aziz 10 C 52*

52- Oğlu Mehmed Sinn: 30

53- Karındaşı Abdullah Sinn: 55

**Hane 22**

54- Berberoğlu Mustafa Sinn: 40, *Tevellüdü Süleyman 9 R 55*

55- Oğlu Osman Sinn: 4

**Hane 23**

56- Türkmenoğlu Hasan Sinn: 45, *Tevellüdü Ahmed 19 M 59*

57- Oğlu Mustafa Sinn: 4



**Hane 24**

58- Baltaoğlu Süleyman Sinn: 36, *Tevellüdü Süleyman 15 Ş 51, Tevellüdü Mehmed 15 Ra 55, Fevt 5 Ra 59 Tevellüdü Yakub 15 N 59*

59- Oğlu Osman Sinn: 1

**Hane 25**

60- Küçükkoğlu Salih Sinn: 40

61- Oğlu Abdullah Sinn: 4, *Fevt 17 N 53*

62- Karındaşı Mehmed Sinn: 11, *Tevellüdü Sadullah 11 L 60*

**Hane 26**

63- Musluoğlu Bekir Sinn: 44, *Fevt 21 C 58 Tevellüdü Mahmud 15 C 52, Fevt 11 S 55*

64- Oğlu Bekir Sinn: 3

**Hane 27**

65- Soğancıoğlu Mehmed Sinn: 70, *Fevt 15 Ş 59*

66- Oğlu İbrahim Sinn: 40, *Tevellüdü Mehmed 12 L 59*

67- Torunu Ahmed Sinn: 5

68- Diğer torunu Osman Sinn: 3

**Hane 28**

69- Mollaahmedoğlu Mustafa Sinn: 45, *Fevt 10 Ş 52, Tevellüdü Hüseyin 19 Ra 51*

70- Oğlu Hasan Sinn: 20, *Tevellüdü Hüseyin 15 Ca 55*

71- Diğer oğlu Ahmed Sinn: 9, *Tevellüdü Mustafa 10 R 59*

**Hane 29**

72- Küçükkoğlu Emin Sinn: 45

73- Oğlu Salih Sinn: 12

74- Diğer oğlu Yakub Sinn: 6, *Fevt 13 Ra 57*

75- Karındaşı Emrullah Sinn: 37, *Fevt 5 Ca 52*

**Hane 30**

76- Mollahüseyinoğlu İsmail Sinn: 67, *Fevt 21 C 51*

77- Oğlu Mustafa Sinn: 21

78- Yeğeni Mehmed Sinn: 10, *Fevt 54*

79- Diğer yeğeni Ahmed Sinn: 8, *Asakir-i Bahriye'ye reft sene 53*

**Hane 31**

80- Boşnakosmanoğlu Hasan Sinn: 5

81- Karındaşı Mehmed Sinn: 3

**Hane 32**

82- Osmandervişoğlu Mustafa Sinn: 11

**CEM-İ YEKÛN**

**Hane 32**

**Nüfus 82**

**Sayfa 87**

**Karye-i Karacalı****Hane 1**

- 1- Paşaalioğlu Ali Sinn: 60
- 2- Oğlu Ali Sinn: 30
- 3- Diğer oğlu Mustafa Sinn: 16

**Hane 2**

- 4- Uzunoğlu Ömer Sinn: 40, *Tevellüdü Ömer 19 Ş 58*

**Hane 3**

- 5- Gebeşoğlu Ali Sinn: 31, *Tevellüdü Süleyman 15 S 50, Tevellüdü Hüseyin 11 Ra 53*  
*Tevellüdü Ali 5 N 58*
- 6- Oğlu Kahraman Sinn: 5, *Fevt 1 L 52*

**Hane 4**

- 7- Dülbedaroğlu? Bekir Sinn: 60, *Fevt 5 M 56*
- 8- Oğlu İbrahim Sinn: 25
- 9- Diğer oğlu Mehmed Sinn: 10

**Hane 5**

- 10- Yusuf oğlu Mustafa Sinn: 31, *Tevellüdü Ali 20 Ca 57, Tevellüdü İbrahim 11 N 57*
- 11- Karındaşı Mehmed Sinn: 28, *Tevellüdü Hüseyin 10 N 58*

**Hane 6**

- 12- Yunusoğlu Bekir Sinn: 37

**Hane 7**

- 13- Beslekoğlu Mahmud Sinn: 34
- 14- Karındaşı Bekir Sinn: 27, *Tevellüdü İbrahim 19 M 59*

**CEM-İ YEKÛN****Hane 7****Nüfus 14****Karye-i Divani****Hane 1**

- 1- Hatib Hasan Efendi Sinn: 47, *Tevellüdü Ali 3 M 54, Fevt 24 R 54*
- 2- Oğlu Mehmed Sinn: 3
- 3- Diğer oğlu Hasan Sinn: 6, *Fevt 9 Ra 52*
- 4- Karındaşı Molla Abdullah Sinn: 40, *Tevellüdü Mehmed 7 N 51, Tevellüdü Hasan 10 C 52*
- 5- Oğlu Mustafa Sinn: 5, *Fevt 9 S 51*

**Hane 2**

- 6- Osman oğlu Ahmed Sinn: 35
- 7- Karındaşı Mehmed Sinn: 30
- 8- Diğer karındaşı Bekir Sinn: 48

**Hane 3**

- 9- Karahüseyinoğlu İbrahim Sinn: 55  
 10- Oğlu Hüseyin Sinn: 30  
 11- Diğer oğlu Ömer Sinn: 15, *Asakir-i Bahriye 'ye reft Sene 52*  
 12- Diğer oğlu İbrahim Sinn: 11, *Tevellüdü Ömer 5 N sene 60*  
 13- Diğer oğlu Mehmed Sinn: 6

**Hane 4**

- 14- Mollamehmedoğlu Mehmed Sinn: 36  
 15- Karındaşı Hasan Sinn: 32  
 16- Karaimamoğlu Salih Sinn: 29

**Hane 6**

- 17- Karamustafaoğlu Mehmed Sinn: 30, *Tevellüdü Mustafa 25 M 55, Tevellüdü Ramazan 15 N 57*  
 18- Karındaşı Ahmed Sinn: 27, *Fevt 11 L 60*  
 19- Diğer karındaşı Abdurrahman Sinn: 40

**Hane 7**

- 20- Kethüdaoğlu Hasan Sinn: 40

**Sayfa 88**

- 21- Oğlu Mustafa Sinn: 3  
 22- Karındaşı Mustafa Sinn: 25, *Fevt 11 S 59, Tevellüdü Süleyman 15 Ra 59*  
 23- Diğer karındaşı Mehmed Sinn: 30, *Tevellüdü Hüseyin 5 L 59*

**Hane 8**

- 24- Köselioğlu Ali Sinn: 55, *Fevt 11 S 54*  
 25- Oğlu Ali Sinn: 7, *Tevellüdü Osman 5 Ca 59*  
 26- Karındaşı Mehmed Sinn: 40  
 27- Oğlu Mehmed Sinn: 4  
 28- Diğer oğlu Ramazan Sinn: 6

**Hane 9**

- 29- Emrullahoğlu Molla Abdullah Sinn: 80  
 30- Oğlu Abdullah Sinn: 25

**Hane 10**

- 31- Çakaloğlu Mustafa Sinn: 60, *Fevt 19 Ra 51*  
 32- Oğlu Mahmud Sinn: 35  
 33- Torunu Süleyman Sinn: 2  
 34- Karındaşı Ahmed Sinn: 40, *Tevellüdü Mehmed 12 N 55, Tevellüdü Ahmed 25 Ca 56*  
 35- Oğlu Ali Sinn: 6  
 36- Diğer karındaşı Mustafa Sinn: 3

**Hane 11**

- 37- Hurioğlu Halil Sinn: 55, *Fevt 19 Ra 53*  
 38- Karındaşı İbrahim Sinn: 50

**Hane 12**

- 39- Ömeroğlu Mehmed Sinn: 45  
 40- Oğlu Mustafa Sinn: 5  
 41- Karındaşı İbrahim Sinn: 40

**Hane 13**

- 42- Şabanoğlu Hasan Sinn: 80, *Fevt 3 L 51*  
 43- Oğlu Abdurrahman Sinn: 55  
 44- Torunu Osman Sinn: 4  
 45- Diğer torunu Mustafa Sinn: 2

**Hane 14**

- 46- Soğancıoğlu Feyzullah Sinn: 50, *Fevt 53*  
 47- Oğlu Ali Sinn: 25  
 48- Diğer oğlu Hüseyin Sinn: 20, *Fevt 10 B 57*

**Hane 15**

- 49- Köselibekiroğlu Bekir Sinn: 40, *Fevt 15 B 60*  
 50- Oğlu Hasan Sinn: 1

**Hane 16**

- 51- Karahüseyinoğlu Ali Sinn: 40  
 52- Yeğeni Mehmed Sinn: 4

**Hane 17**

- 53- Pakaloğlu Salih Sinn: 50, *Tevellüdü Mustafa 10 M 55 Tevellüdü Salih 5 C 58*  
*Tevellüdü Ramazan 21 N 60*  
 54- Araboğlu Hüseyin Sinn: 65, *Fevt 27 C 57*  
 55- Karındaşı Halil Sinn: 45, *Tevellüdü Halil 13 C 56*  
 56- Oğlu İbrahim Sinn: 6, *Fevt 5 M 56*

**CEM-İ YEKÛN****Hane 18****Nüfus 56****Sayfa 89****Karye-i Kömerik****Hane 1**

- 1- Naib Hasan Efendi Sinn: 50, *Tevellüdü Abdülmecid 11 B 59*  
 2- Oğlu Ahmed Efendi Sinn: 35, *Tevellüdü Said 3 M 55*  
 3- Diğer oğlu Mehmed Efendi Sinn: 8, *Tevellüdü İbrahim 1 Za 60*  
 4- Diğer oğlu Abdülmecid Sinn: 2, *Fevt 25 R 58*  
 5- Torunu Sabit Sinn: 1

**Hane 2**

- 6- Banoğlu Mustafa Sinn: 55  
 7- Oğlu Ömer Sinn: 30, *Tevellüdü Mehmed 15 L 52*

- 8- Damadı Ali Sinn: 40, *Tevellüdü Mustafa 7 Ş 52*  
 9- Oğlu Mehmed Sinn: 4  
 10- Diğer oğlu Bekir Sinn: 2

### Hane 3

- 11- Pesikoğlu Ali Sinn: 34  
 12- Karındaşı Ahmed Sinn: 29  
 13- Diğer karındaşı Mehmed Sinn: 4, *Fevt 15 L 53*

### Hane 4

- 14- Topalhasanoğlu Osman Sinn: 65, *Fevt 18 S 56*  
 15- Oğlu Ömer Sinn: 4  
 16- Karındaşı Halil Sinn: 28

### Hane 5

- 17- Arkoğlu Salih Sinn: 20  
 18- Karındaşı Ali Sinn: 50, *Tevellüdü Ahmed 10 N 53*  
 19- Oğlu Mustafa Sinn: 7  
 20- Diğer oğlu Osman Sinn: 3

### Hane 7

- 21- Cebecioğlu Hüseyin Sinn: 70, *Fevt 11 R 51*  
 22- Oğlu Mehmed Sinn: 27

### Hane 8

- 23- Cebecioğlu Kahraman Sinn: 30  
 24- Oğlu Hasan Sinn: 2, *Fevt 11 L 53*

### Hane 9

- 25- İmamoğlu Osman Sinn: 60  
 26- Oğlu Hasan Sinn: 40, *Tevellüdü Ahmed 5 Ca 57*  
 27- Diğer oğlu Osman Sinn: 20  
 28- Torunu Mehmed Sinn: 4

### Hane 10

- 29- Lazoğlu Mehmed Sinn: 35, *Tevellüdü Mehmed 7 N 52*  
 30- Oğlu Mustafa Sinn: 2  
 31- Karındaşı Ali Sinn: 31, *Tevellüdü Bekir 8 Ra 52, Tevellüdü veli 1 R 54 Tevellüdü Mustafa 3 Ş 59*

### Hane 11

- 32- Tökecoğlu Mehmed Sinn: 45  
 33- Oğlu Mustafa Sinn: 11  
 34- Diğer oğlu Bekir Sinn: 8, *Asakir-i Bahriye'ye reft*  
 35- Diğer oğlu Mehmed Sinn: 2

### Hane 12

- 36- Gevreköğlu Emrullah Sinn: 35, *Tevellüdü Yakub 20 S 54, Tevellüdü Ömer 15 B 59*  
 37- Oğlu Osman Sinn: 3  
 38- Diğer oğlu Receb Sinn: 1

**Hane 13**

39- Yalkıođlu Mehmed Sinn: 55

40- Ođlu Ali Sinn: 29, *Tevellüdü Mehmed 17 Ra 59*

**Sayfa 90****Hane 14**

41- Yalkıođlu Osman Sinn: 45, *Tevellüdü Süleyman Sinn: 15 S 54*

42- Ođlu Mehmed Sinn: 9, *Asakir-i Bahriye'ye reft sene 53*

43- Diđer ođlu Ahmed Sinn: 7, *Fevt 18 L 57*

44- Diđer ođlu Hasan Sinn: 4, *Fevt 5 N 57*

**CEM-İ YEKÛN****Hane 14****Nüfus 44****Karye-i Kovancık****Hane 1**

1- Çavuşođlu Mustafa Sinn: 48, *Fevt 25 Ca 57, Tevellüdü Mehmed 27 M 52*

2- Ođlu Mustafa Sinn: 10 *Tevellüdü Mahmud 10 B 56*

3- Diđer ođlu Ahmed Sinn: 3

4- Diđer ođlu Yakub Sinn: 1, *Fevt 15 R 53*

**Hane 2**

5- Kadiođlu Mustafa Sinn: 35, *Tevellüdü Baki 19 Ş 53, Tevellüdü Receb 25 N 56, Fevt 11 N 57*

6- Ođlu Feyzullah Sinn: 1

**Hane 3**

7- Çerçiođlu Abdullah Sinn: 5, *Fevt 15 M 54*

8- Karındaşı İbrahim Sinn: 2

**Hane 4**

9- Delimehmedođlu Kahraman Sinn: 32

10- Ođlu Ali Sinn: 5

**Hane 5**

11- Recebođlu Derviş Sinn: 45, *Tevellüdü Ömer 5 Ra 52, Fevt 13 L 59*

12- Ođlu Mustafa Sinn: 5

**Hane 6**

13- Arnavudođlu Bekir Sinn: 45, *Tevellüdü Yakub 6 Ra 51 Fevt 17 Ra 53 Tevellüdü Yakub 20 M 55*

14- Ođlu Salih Sinn: 8

15- Diđer ođlu Ahmed Sinn: 4

**Hane 7**

16- Delimehmedođlu Mehmed Sinn: 60, *Fevt 3 R 55*

- 17- Ođlu Mehmed Sinn: 35, *Tevellüdü Osman 3 Ra 55, Tevellüdü Ali 25 C 59*  
 18- Diđer ođlu Ömer Sinn: 15  
 19- Diđer ođlu Ömer Sinn: 10, *Asakir-i Bahriye'ye reft sene 52*  
 20- Torunu Mehmed Ali Sinn: 6

**Hane 8**

- 21- Recebođlu Halil Sinn: 50  
 22- Ođlu Osman Sinn: 10  
 23- Diđer ođlu Ali Sinn: 6, *Fevt 11 L 54*  
 24- Diđer ođlu Musa Sinn: 1

**Hane 9**

- 25- Mutafođlu Ali Sinn: 55, *Tevellüdü Ali 1 M 51*

**Hane 10**

- 26- Çolak Mustafa Sinn: 50  
 27- Çolak Ali Receb Sinn: 6  
 28- Diđer ođlu Ahmed Sinn: 2, *Fevt 15 R 60*

**Hane 11**

- 29- Çolakođlu Ali Sinn: 35, *Fevt 5 L 60 Tevellüdü Seyfullah 9 Ra 51, Fevt 1 B 52, Tevellüdü Salih 15 Ra 53, Tevellüdü İbrahim 5 Ca 55, Tevellüdü Osman 7 R 59*  
 30- Karındaşı Osman Sinn: 16

**Hane 12**

- 31- Haytaođlu Ahmed Sinn: 60, *Fevt 15 B 60 Tevellüdü İbrahim 11 M 55*  
 32- Ođlu Osman Sinn: 7, *Fevt 5 Za 60*

**Sayfa 91**

- 33- Diđer ođlu Mehmed Sinn: 3  
 34- Diđer ođlu Hasan Sinn: 1  
 35- Diđer ođlu Mustafa Sinn: 2, *Fevt 5 Z 53*

**CEM-İ YEKÛN****Hane 12****Nüfus 35****Karye-i Gebekise****Hane 1**

- 1- Hüsamođlu Emrullah Sinn: 42, *Tevellüdü Ahmed 11 B 52*  
 2- Ođlu Salih Sinn: 5  
 3- Diđer ođlu Hasan Sinn: 3  
 4- Karındaşı Ali Sinn: 35, *Tevellüdü Mehmed 5 N 53*  
 5- Diđer karındaşı Süleyman Sinn: 32

**Hane 2**

- 6- Karındaşıođlu Sadullah Sinn: 32  
 7- Üvey ođlu İsmail Sinn: 16

**Hane 3**

- 8- Karındaşıoğlu Ali Sinn: 30, *Tevellüdü Mehmed 19 Ş 52, Fevt 11 S 54*  
 9- Oğlu Ali Sinn: 1, *Fevt 11 S 54*

**Hane 4**

- 10- Tıflıoğlu Süleyman Sinn: 60, *Fevt 15 N 60*  
 12- Oğlu Ahmed Sinn: 11

**Hane 5**

- 13- Oğlu Mehmed Sinn: 60, *Fevt 15 L 57*  
 14- Oğlu Osman Sinn: 40, *Tevellüdü Halil 19 L 52*  
 15- Oğlu Mustafa Sinn: 20, *Fevt 1 S 52*

**Hane 6**

- 16- Keleşoğlu Ahmed Sinn: 40, *Tevellüdü Ali 17 Ca 56, Tevellüdü Bekir 10 Ca 59*  
 17- Oğlu Mehmed Sinn: 7  
 18- Diğer oğlu Abdullah Sinn: 4  
 19- Diğer oğlu RecebSinn: 2

**Hane 7**

- 20- Diğer oğlu Osman Sinn: 45  
 21- Karındaşı Mustafa Sinn: 32  
 22- Geçeroğlu Molla Osman Sinn: 65, *Fevt 15 C 56*  
 23- Oğlu Mahmud Sinn: 41, *Fevt 27 C 57, Tevellüdü Said 11 L 52, Fevt Tevellüdü İbrahim 11 S 54*  
 24- Diğer oğlu Hasan Sinn: 27, *Fevt 1 Ca 54*  
 25- Torunu Osman Sinn: 7  
 26- Diğer torunu Mehmed Sinn: 26

**Hane 9**

- 27- Karahasanoğlu Ali Sinn: 25, *Fevt 15 Ra 52*

**Hane 10**

- 28- Tataroğlu Derviş Sinn: 27, *Fevt 10 Ca 54*

**Hane 11**

- 29- Dervişoğlu Mustafa Sinn: 40, *Tevellüdü Mehmed 10 Ca 57*  
 30- Oğlu Mustafa Sinn: 3  
 31- Diğer oğlu Ali Sinn: 2

**Hane 12**

- 32- Hatiboğlu İbrahim Sinn: 50, *Fevt 10 Ra 59*  
 33- \* Oğlu Ahmed Sinn: 28, *Fevt 11 B 53*

**Sayfa 92****Hane 13**

- 33- Velikadioğlu Süleyman Sinn: 42

---

\* Sıra numaraları tekrar etmiş.



- 34- Ođlu Ali Sinn: 13  
35- Karındaşı Kefan? Sinn: 8

#### **Hane 14**

- 36- Musaođlu Mehmed Sinn: 48, *Tevellüdü Bekir 26 M 52*  
37- Karındaşı Hüseyin Sinn: 30, *Fevt 12 N 60*  
38- Ođlu Abdullah Sinn: 4  
39- Diđer ođlu Ali Sinn: 2, *Fevt 11 L 53*

#### **Hane 15**

- 40- Hatibođlu Veli Sinn: 30

#### **Hane 16**

- 41- Karındaşı Emrullah Sinn: 35, *Tevellüdü Mehmed 15 S 51*  
42- Ođlu İbrahim Sinn: 4  
43- Diđer ođlu Süleyman Sinn: 2, *Fevt 54*

### **CEM-İ YEKÛN**

#### **Hane 16**

#### **Nüfus 43**

### **Karye-i Samur**

#### **Hane 1**

- 1- Çerkezođlu Ali Sinn: 80, *Fevt 3 N 56*  
2- Ođlu Abdullah Sinn: 8, *Tevellüdü Hasan 3 Ca 56, Tevellüdü Mustafa 5 Ra 58*

#### **Hane 2**

- 3- Yusifođlu Ali Sinn: 50, *Fevt 9 Ş 56*  
4- Ođlu Abdurrahman Sinn: 45  
5- Torunu Raşid Sinn: 6, *Fevt 54*  
6- Diđer torunu Ömer Sinn: 5

#### **Hane 3**

- 7- Ahmedustaođlu Hasan Sinn: 35, *Tevellüdü Ahmed 5 Ra 52, Fevt 54*  
8- Ođlu Yakub Sinn: 2

#### **Hane 4**

- 9- Yusifođlu Hasan Sinn: 50  
10- Ođlu Ahmed Sinn: 3  
11- Yeđeni Mehmed Sinn: 8, *Fevt 54*

#### **Hane 5**

- 12- Mahmudođlu Ali Sinn: 11  
13- Yeđeni Mehmed Sinn: 5  
14- Diđer yeđeni Ömer Sinn: 2, *Fevt 7 Ş 56*

#### **Hane 6**

- 15- Kozakođlu İbrahim Sinn: 65

16- Ođlu Mehmed Sinn: 35, *Tevellüdü Mustafa 25 M 52*

17- Torunu Mustafa Sinn: 3, *Fevt 7 M 52*

### **Hane 7**

18- Hacıömerođlu Ahmed Sinn: 7

### **Hane 8**

19- Uđurluođlu Ali Sinn: 32, *Tevellüdü Mehmed 15 Ra 53*

20- Ođlu Hasan Sinn: 1

### **Sayfa 93**

### **Hane 9**

21- Cokaliođlu Salih Sinn: 40, *Fevt 16 § 60, Tevellüdü Mustafa 29 M 52*

22- Ođlu Süleyman Sinn: 6

23- Diđer ođlu Abdullah Sinn: 1

24- Üvey ođlu Mehmed Sinn: 10, *Asakir-i Bahriye'ye reft sene 51*

### **Hane 10**

25- Kadiođlu Ahmed Sinn: 50, *Fevt 27 R 57*

### **Hane 11**

26- Kadiođlu Mehmed Sinn: 45, *Tevellüdü Mehmed 9 R 52*

### **Hane 12**

27- Kuruođlu Ali Sinn: 50

### **Hane 13**

28- Bayramođlu Ali Sinn: 65, *Fevt 19 L 53*

29- Ođlu İbrahim Sinn: 45, *Fevt 54 Tevellüdü Salih 15 § 52*

30- Torunu Mehmed Sinn: 5

### **Hane 14**

31- Kayakalisiođlu Mustafa Sinn: 38

32- Ođlu Ömer Sinn: 1

33- Karındaşı Emrullah Sinn: 35, *Tevellüdü Hasan 15 Ra 52, Tevellüdü Yakub 5 S 56*  
*Tevellüdü Hüseyin 9 C 59*

34- Ođlu Mehmed Sinn: 5

35- Diđer ođlu İbrahim Sinn: 2, *Fevt 11 L 58*

### **Hane 15**

36- İnceosmanođlu Yakub Sinn: 20, *Tevellüdü Osman 11 L 53, Tevellüdü Yusuf 7 Ra*  
*56 Tevellüdü Hasan 7 N 59*

### **Hane 16**

37- Topalahmedođlu Mustafa Sinn: 60

38- Ođlu Ahmed Sinn: 35, *Tevellüdü Salih 11 S 55, Tevellüdü Mehmed 15 M 59*

39- Diđer ođlu Süleyman Sinn: 8

**Hane 17**

- 40- Topalahmedođlu Abdlbaki Sinn: 50, *Tevelld Ahmed 19 Ő 52, Tevelld Osman 11 M 56 Tevelld Abdlbaki 18 Ca 59*  
 41- Ođlu mer Sinn: 5  
 42- KarındaŐı Mehmed Sinn: 40, *Fevt 15 B 53*  
 43- Ođlu Salih Sinn: 5

**Hane 18**

- 44- Uđurluođlu İsmail Sinn: 35

**CEM-İ YEKN****Hane 18**

Nfus 44

**Karye-i Aliverası****Hane 1**

- 1- Hatib Salih Efendi Sinn: 45  
 2- Ođlu Mehmed Sinn: 9  
 3- Diđer ođlu Mahmud Sinn: 7  
 4- Diđer ođlu Osman Sinn: 5  
 5- Diđer ođlu Ahmed Sinn: 6, *Fevt 11 L 53*  
 6- KarındaŐı Ali Efendi Sinn: 39, *Tevelld Aziz 25 Z 51, Fevt 26 L 53*  
 7- Ođlu Mustafa Sinn: 7  
 8- Diđer ođlu Feyzullah Sinn: 6, *Fevt 19 L 53*

**Sayfa 94****Hane 2**

- 9- Hacializade Mustafa Sinn: 40  
 10- Ođlu Abdullah Sinn: 10, *Tevelld Ali 5 Ca 58*  
 11- Diđer ođlu Mahmud Sinn: 7  
 12- Diđer ođlu Mehmed Sinn: 3  
 13- Yeđeni Hasan Sinn: 31, *Fevt 15 N 60, Tevelld Osman 1 B 52, Fevt 15 L 53*  
 14- Hacializade Hacı Mahmud Sinn: 60, *Fevt 5 B 56, Tevelld Mahmud 3 L 53*  
 15- Ođlu Hasan Sinn: 7  
 16- Diđer ođlu Mehmed Sinn: 6 mah  
 17- KarındaŐı Mehmed Sinn: 40  
 18- Ođlu Bekir Sinn: 10  
 19- Diđer ođlu Tahir Sinn: 7, *Fevt 7 L 53*  
 20- Diđer ođlu Salih Sinn: 2, *Fevt 11 M 53*

**Hane 4**

- 21- Karamerođlu Salih Sinn: 12

**Hane 5**

- 22- Cebeciođlu Ahmed Sinn: 70, *Fevt 7 Z 55*  
 23- KarındaŐı Karaman Sinn: 35

**Hane 6**

- 24- Uzunaliolu Hasan Sinn: 28, *Fevt 11 S 53*  
 25- Karındaşı Ahmed Sinn: 8, *Fevt 15 Z 53*

**Hane 7**

- 26- Osmanolu Mehmed Sinn: 58

**Hane 8**

- 27- Hacialiolu Hüseyin Sinn: 32, *Tevellüdü Osman 15 M 51, Fevt 1 B 52*

**Hane 9**

- 28- İlyasolu Süleyman Sinn: 25, *Tevellüdü Mehmed 10 Ca 57*

**Hane 10**

- 29- Keçicioğlu Ahmed Sinn: 60, *Fevt 3 S 57*  
 30- Oğlu İbrahim Sinn: 13, *Tevellüdü Ahmed 9 R 55*  
 31- Karındaşı Mehmed Sinn: 50  
 32- Oğlu Mehmed Sinn: 6, *Fevt 17 L 53*

**Hane 11**

- 33- Hacialiolu Bekir Efendi Sinn: 65, *Fevt 7 L 55*  
 34- Oğlu Mahmud Sinn: 5  
 35- Diğer oğlu Mehmed Sinn: 3

**Hane 12**

- 36- Yazılmaolu Osman Sinn: 45  
 37- Oğlu Mehmed Sinn: 11, *Asakir-i Bahriye 'ye reft sene 55*  
 38- Diğer oğlu Ali Sinn: 8

**Hane 13**

- 39- Karaoğlu İbrahim Sinn: 80, *Fevt 9 S 58*  
 40- Karındaşıoğlu Mehmed Sinn: 35, *Tevellüdü Ahmed 15 C 51, Tevellüdü Hüseyin 3 S 56*

**Hane 14**

- 41- Molla Hüseyin Sinn: 50  
 42- Cenbeolu Şaban Sinn: 28, *Tevellüdü Mehmed 1 Ca 52*

**Hane 15**

- 43- Cebeciosmanoğlu Mahmud Sinn: 30, *Tevellüdü Ahmed 3 Ca 55*  
 44- Karındaşı Mehmed Sinn: 28, *Tevellüdü Osman 29 B 53*

**Hane 16**

- 45- Tellaloğlu Feyzullah Sinn: 60  
 46- Oğlu Feyzullah Sinn: 25  
 47- Diğer oğlu Mehmed Sinn: 8  
 48- Diğer oğlu Hüseyin Sinn: 4

**Hane 17**

- 49- Cökoğlu Osman Sinn: 30  
 50- Oğlu Feyzullah Sinn: 10, *Asakir-i Bahriye 'ye reft sene 51*

51- Diğer ođlu Abdülkadir Sinn: 4

52- Diğer ođlu Mehmed Sinn: 1

### Sayfa 95

53- Torunu Ali Sinn: 5

54- Diğer torunu Mustafa Sinn: 3, *Fevt 3 M 54*

55- Diğer torunu Mehmed 1, *Fevt 11 S 54*

56- Diğer torunu Mehmed Sinn:7

### Hane 18

57- Cökođlu Ömer Sinn: 35

58- Ođlu Ahmed Sinn: 5

59- Diğer ođlu Mehmed Sinn: 2

### Hane 19

60- Cebeciosmanođlu Hasan Sinn: 60, *Fevt 10 Ra 58*

61- Ođlu Ömer Sinn: 28, *Tevellüdü Hasan 5 Ş 60*

62- Diğer ođlu Ahmed Sinn: 11, *Fevt 5 L 53*

### Hane 20

63- Delimustafaođlu Ali Sinn: 50

64- Ođlu Mehmed Sinn: 3

65- Karındaşı Hacı Ahmed Sinn: 37, *Tevellüdü Mustafa 7 L 58*

### Hane 21

66- Cökahmedođlu Mehmed Sinn: 55

67- Ođlu Ahmed Sinn: 1

68- Karındaşıođlu Hüseyin Sinn: 10, *Fevt 11 Ş 52*

69- Damadı Ahmed Sinn: 45, *Tevellüdü Mahmud 5 L 52 Fevt 5 Ra 54, Tevellüdü Ali 3 Z 52*

### Hane 22

70- İmamođlu Ahmed Sinn: 55

71- Ođlu Osman Sinn: 34, *Tevellüdü Mehmed 5 Ra 52, Tevellüdü Ahmed 12 S 56*

72- Diğer ođlu Salih Sinn: 29

73- Diğer ođlu Emin Sinn: 27

74- Diğer ođlu Ali Sinn: 25, *Asakir-i Bahriye'ye reft sene 55*

75- Diğer ođlu Karaman Sinn: 24

76- Diğer ođlu Mustafa Sinn: 12

77- Diğer ođlu Sadullah Sinn: 5

78- Küçük ođlu Feyzullah Sinn: 85, *Fevt 3 B 55*

### Hane 24

79- Veliođlu İbrahim Sinn: 70, *Fevt 13 N 57*

80- Ođlu Kahraman Sinn: 45

81- Torunu Mehmed Sinn: 30, *Fevt 5 M 53*

82- Diğer torunu İbrahim Sinn: 6, *Fevt 15 L 53*

### Hane 25

83- Kavazakođlu Ali Sinn: 35, *Tevellüdü Hasan 8 Ra 53*

84- Üvey oğlu Ali Sinn: 8, *Asakir-i Bahriye 'ye reft sene 52*

85- Karındaşı Hüseyin Sinn: 4, *Fevt 9 S 54*

### **Hane 26**

86- Arzoğlu Halil Sinn: 68, *Fevt 9 S 52*

### **Hane 27**

87- Odabaşoğlu Süleyman Sinn: 45, *Tevellüdü Mehmed 20 Ca 51*

88- Oğlu Halil Sinn: 7, *Asakir-i Bahriye 'ye reft sene 53*

89- Diğer oğlu Kahraman Sinn: 3, *Fevt 19 L 53*

### **Hane 28**

90- Hasancaoğlu Mehmed Sinn: 18, *Tevellüdü Hasan 13 Za 55*

### **Hane 29**

91- Müezzinoğlu Ahmed Sinn: 60, *Fevt 5 M 56*

92- Oğlu Ahmed Sinn: 1, *Fevt 11 Ra 53*

93- Karındaşı Osman Sinn: 32, *Tevellüdü 15 C 51*

94- Diğer karındaşı Mustafa Sinn: 28

### **Hane 30**

95- Başıbüyüköğlu Hüseyin Sinn: 46, *Tevellüdü Ali 7 S 56*

96- Oğlu Hüseyin Sinn: 2

### **Sayfa 96**

### **Hane 31**

97- Cökoğlu Hasan Sinn: 30, *Tevellüdü Mehmed 25 Ca 51, Fevt 11 Ra 53, Tevellüdü*

*Ömer 1 M 52, Fevt 11 L 53, Tevellüdü Ömer 20 C 54*

98- Karındaşı Salih Sinn: 2, *Tevellüdü Halil 9 Ra 59*

### **Hane 32**

99- Musluoğlu Muslu Sinn: 65

100- Oğlu Abdullah Sinn: 40, *Tevellüdü Mehmed 7 L 60*

101- Diğer oğlu Osman Sinn: 38, *Tevellüdü Abdullah 15 Ca 58*

102- Diğer oğlu Ahmed Sinn: 32, *Tevellüdü Ali 15 N 51, Fevt 11 L 53, Tevellüdü Muslu 3 C 57*

103- Damadı Bali Sinn: 30, *Tevellüdü İbrahim 25 Ra 58 Bu nefer an-asl Karakuşlu olup iş bu hane ve numarada mukayyed müteveffanın kızını alıp hanesine girmekle kayd olduğu numara itibariyle işbu zeyl karyeye kayden.*

## **CEM-İ YEKÛN**

### **Hane 32**

**Nüfus 103**

## Karye-i Nefs-i Meydan

### Hane 1

- 1- Hatib Abdullah Efendi Sinn: 35, *Tevellüdü Salih 27 M 52, Tevellüdü Ahmed 15 S 56 Tevellüdü Yakub 15 Ra 58*
- 2- Ramazanoğlu İbrahim Sinn: 60
- 3- Oğlu Ahmed Sinn: 40
- 4- Diğer oğlu Mustafa Sinn: 20
- 5- Torunu İbrahim Sinn: 5
- 6- Diğer torunu Salih Sinn: 2

### Hane 2

- 7- Kadioğlu Ali Sinn: 60, *Fevt 11 B 59, Tevellüdü Ali 15 Ca 54*
- 8- Oğlu İbrahim Sinn: 35
- 9- Diğer oğlu Salih Sinn: 6
- 10- Diğer oğlu Mehmed Sinn: 5
- 11- Torunu Feyzullah Sinn: 5

### Hane 3

- 12- Hatiboğlu Mahmud Sinn: 60
- 13- Oğlu Mehmed Sinn: 8
- 14- Karındaşı Mustafa Sinn: 40, *Fevt 10 Ra 55, Tevellüdü Ali 1 Ş 52, Fevt 25 S 55*
- 15- Diğer karındaşı Feyzullah Sinn: 35, *Tevellüdü Mustafa 15 N 60, Tevellüdü Mahmud 5 L 55, Fevt 3 R 55*
- 16- Torunu Ahmed Sinn: 2
- 17- Diğer torunu Salih Sinn: 6, *Fevt 9 S 55*

### Hane 5

- 18- Hacılioğlu Hasan Sinn: 40
- 19- Karındaşı Hüseyin Sinn: 35

### Hane 6

- 20- Kadioğlu Osman Sinn: 70
- 21- Oğlu Mehmed Sinn: 2
- 22- Diğer oğlu Osman Sinn: 1

### Hane 7

- 23- Alicokoğlu Ali Sinn: 40
- 24- Oğlu Mehmed Sinn: 25, *Tevellüdü Ahmed 10 Ra 58, Tevellüdü Mehmed 3 Z 59*

### Sayfa 97

- 25- Diğer oğlu Mahmud Sinn: 1

### Hane 8

- 26- Ömerefendioğlu Emin Sinn: 35, *Tevellüdü Hasan 5 S 52, Tevellüdü Salih Sinn: 11 M 60*
- 27- Oğlu Ömer Sinn: 1

### Hane 9

- 28- Abdihüseyinoğlu Abdullah Sinn: 51

29- Ođlu Süleyman Sinn: 6

#### **Hane 10**

- 30- Abdihüseyinođlu Abdurrahman Sinn: 50  
 31- Ođlu Hasan Sinn: 30, *Tevellüdü Abdullah 15 N 56*  
 32- Diđer ođlu Abdullah Sinn: 10, *Asakir-i Bahriye 'ye reft sene 55*  
 33- Torunu Feyzullah Sinn: 2, *Fevt 11 S 55*  
 34- Diđer torunu Abdurrahman Sinn: 1, *Fevt 3 S 55*

#### **Hane 11**

- 35- Cebeciođlu Ömer Sinn: 35  
 36- Ođlu Halil Sinn: 10

#### **Hane 12**

- 37- Diđer ođlu Hasan Sinn: 12, *Fevt 11 S 54*  
 38- Karındaşı Mehmed Sinn: 20  
 39- Diđer karındaşı Mustafa Sinn: 5, *Asakir-i Bahriye 'ye reft sene 51*

#### **Hane 13**

- 40- Tenbelođlu Süleyman Sinn: 40, *Fevt 7 B 57 Tevellüdü Salih 11 C 52, Fevt 15 Ra 55*  
 41- Ođlu Feyzullah Sinn: 1, *Fevt 15 Ra 53*  
 42- Diđer ođlu Feyzullah Sinn: 1, *Fevt 3 Ra 55*  
 43- Diđer ođlu Mehmed Musa Sinn: 6, *Fevt 25 C 57*  
 44- Karındaşı Mehmed Sinn: 25

#### **Hane 13**

- 45- İnzanođlu Mustafa Sinn: 12

#### **Hane 14**

- 46- Topalođlu Osman Sinn: 45  
 47- Ođlu Mahmud Sinn: 6  
 48- Diđer ođlu Osman Sinn: 5, *Fevt 19 R 55*  
 49- Karındaşı Hasan Sinn: 35, *Tevellüdü Mahmud 5 Ra 54, Fevt 5 L 55, Tevellüdü Hasan 10 C 56*  
 50- Ođlu Mehmed Sinn: 5, *Fevt 9 Ca 55*

#### **Hane 15**

- 51- Tizmanođlu Hasan Sinn: 70, *Fevt 3 S 58*  
 52- Ođlu Hasan Sinn: 3

#### **Hane 16**

- 53- Dizmanođlu Ahmed Sinn: 65  
 54- Ođlu Halil Sinn: 30  
 55- Torunu Abdullah Sinn: 9

#### **Hane 17**

- 56- Kulaksızođlu Feyzullah Sinn: 35, *Tevellüdü Ömer 21 M 55, Fevt 13 Ş 55, Tevellüdü İbrahim 11 N 59*  
 57- Ođlu Mahmud Sinn: 3  
 58- Diđer ođlu Mehmed Sinn: 2, *Fevt 19 R 55*



- 59- Diğer oğlu Abdülaziz Sinn: 6  
 60- Kadiömeroğlu Ömer Sinn: 50  
 61- Oğlu Osman Sinn: 10  
 62- Veliöğlu İbrahim Sinn: 15  
 63- Veliöğlu İsmail Sinn: 70, *Fevt 5 Za 57*  
 64- Oğlu Mustafa Sinn: 45  
 65- Torunu Mustafa Sinn: 7

### **Hane 21**

- 66- Güloğlu Halil Sinn: 60  
 67- Oğlu Feyzullah Sinn: 35  
 68- Diğer oğlu Ahmed Sinn: 30

### **Sayfa 98**

- 69- Diğer oğlu Mahmud Sinn: 8, *Asakir-i Bahriye 'ye reft sene 55*  
 70- Diğer oğlu İbrahim Sinn: 4  
 71- Torunu Halil Sinn: 1, *Fevt 10 Ca 55*

### **Hane 22**

- 72- Çırakoğlu Halil Sinn: 70, *Fevt 18 Ş 55*  
 73- Oğlu Mehmed Sinn: 25, *Asakir-i Bahriye 'ye reft sene 53*  
 74- Diğer oğlu Halil Sinn: 15  
 75- Karındaşı Osman Sinn: 80, *Fevt 27 S 54*

### **Hane 23**

- 76- Çırakoğlu Mustafa Sinn: 45, *Tevellüdü Mustafa 11 Ra 56, Tevellüdü Mehmed 18 Za 60*  
 77- Oğlu Abdurrahman Sinn: 12 *Asakir-i Bahriye 'ye reft sene 55*  
 78- Diğer oğlu Mustafa Sinn: 5  
 79- Diğer oğlu Ahmed Sinn: 2, *Fevt 11 Ca 55*  
 80- Karındaşı İbrahim Sinn: 40, *Fevt 15 C 58*  
 81- Oğlu Mehmed Sinn: 5

### **Hane 24**

- 82- Burguluoğlu Hüseyin Sinn: 60  
 83- Oğlu Hasan Sinn: 35, *Tevellüdü Mustafa 3 Ca 56*  
 84- Diğer oğlu Salih Sinn: 8

### **Hane 25**

- 85- Sofuoğlu Mehmed Sinn: 20

### **Hane 26**

- 86- Güloğlu Osman Sinn: 5, *Tevellüdü Ahmed 16 S 56*  
 87- Karındaşı Feyzullah Sinn: 3

### **Hane 27**

- 88- Hasanbeyoğlu Mehmed Sinn: 70, *Fevt 5 M 56*  
 89- Oğlu Kadir Sinn: 40, *Tevellüdü Mehmed 1 Ca 55, Tevellüdü Ali 25 S 56, Tevellüdü Mustafa 11 Ş 58*

- 90- Torunu Hamid Sinn: 3  
 91- Diğler torunu Eyüb Sinn: 2, *Fevt 7 R 55*

**Hane 28**

- 92- Bekirođlu Osman Sinn: 60  
 93- Ođlu Hasan Sinn: 35  
 94- Diğler ođlu Osman Sinn: 12

**CEM-İ YEKÛN****Hane 28****Nüfus 94****Karye-i Ergen****Hane 1**

- 1- Hatib İbrahim Efendi Sinn: 55  
 2- Ođlu Salih Sinn: 35  
 3- Diğler ođlu Feyzullah Sinn: 4, *Fevt 7 M 57*  
 4- Diğler ođlu Osman Sinn: 3

**Sayfa 99****Hane 2**

- 5- Mahmudođlu Mehmed Sinn: 52  
 6- Karındaşı Abdullah Sinn: 33, *Tevellüdü Osman 9 Ca 60*

**Hane 3**

- 7- Pelidođlu Süleyman Sinn: 35, *Tevellüdü İbrahim 5 L 52, Tevellüdü Hasan 3 C 55*  
 8- Ođlu Ali Sinn: 6  
 9- Karındaşı Osman Sinn: 12  
 10- Diğler karındaşı Mehmed Sinn: 6, *Fevt 5 S 51 Asakir-i Bahriye'ye reft sene 52 Çoruk Yakub Ağa'da ölmüştür. 7 M 55*

**Hane 4**

- 11- Nasuhođlu Süleyman Sinn: 50, *Fevt 11 M 59, Tevellüdü Mehmed 3 Ca 55, Fevt 5 M 58 Tevellüdü Süleyman 19 Za 55*  
 12- Ođlu Ahmed Sinn: 1 Fevt 5 M 58

**Hane 5**

- 13- Hanciođlu Mehmed Sinn: 14, *Fevt 5 B 60*

**Hane 6**

- 14- Candilođlu Halil Sinn: 52  
 15- Ođlu Osman Sinn: 7, *Asakir-i Bahriye'ye reft.*  
 16- Diğler ođlu Mehmed Sinn: 4

**Hane 7**

- 17- Saraşođlu Ali Sinn: 62, *Fevt 16 Ş 56*  
 18- Ođlu Mehmed Sinn: 12  
 19- Damadı Süleyman Sinn: 30, *Fevt 12 N 57, Tevellüdü Süleyman 7 M 52*

**Hane 8**

- 20- Cevlekoğlu Abdurrahman Sinn: 45, *Tevellüdü Mehmed 22 Za 51*  
 21- Oğlu Osman Sinn: 7  
 22- Diğer oğlu Abdurrahman Sinn: 3, *Fevt 15 R 52*

**Hane 9**

- 23- Müftü Abdurrahman Sinn: 65  
 24- Oğlu Mustafa Sinn: 40, *Fevt 25 B 58*  
 25- Diğer oğlu Ali Sinn: 34  
 26- Torunu Abdullah Sinn: 7  
 27- Diğer torunu Abdurrahman Sinn: 9  
 28- Diğer torunu İbrahim Sinn: 5  
 29- Diğer torunu Abdullah Sinn: 1

**Hane 10**

- 30- Müftüoğlu Mehmed Sinn: 40, *Tevellüdü Mustafa 5 L 58*  
 31- Oğlu Ahmed Sinn: 7  
 32- Diğer oğlu Osman Sinn: 3

**Hane 11**

- 33- Pelidoğlu Ömer Sinn: 58, *Fevt 54, Tevellüdü Mustafa 26 M 52, Tevellüdü Mehmed 9 Ca 53*  
 34- Oğlu Ömer Sinn: 8  
 35- Damadı Salih Sinn: 15, *Tevellüdü Salih 11 Ra 57*

**Hane 12**

- 36- Pelidoğlu Osman Sinn: 66, *Tevellüdü Salih 15 M 55, Tevellüdü Osman 5 S 60*

**Hane 13**

- 37- Geyikcelioğlu Feyzullah Sinn: 22, *Tevellüdü Mehmed 3 Ra 53, Tevellüdü Salih 17 N 58*

**Hane 14**

- 38- Fakaloğlu Ali Sinn: 37, *Tevellüdü Sadullah 11 Ş 51*

**Hane 15**

- 39- Fakaloğlu Salih Sinn: 40, *Tevellüdü Salih 5 Ca 54*  
 40- Oğlu Ahmed Sinn: 5  
 41- Diğer oğlu Selim Sinn: 1

**Hane 16**

- 42- Hacıhasanoğlu Hasan Sinn: 48  
 43- Oğlu Mehmed Sinn: 34

**Hane 17**

- 44- Yörükoğlu Salih Sinn: 22, *Tevellüdü Mehmed 10 Ra 56, Tevellüdü Osman 3 Za 56, Tevellüdü Ali 20 C 57*

**Hane 18**

- 45- Seyrekoğlu Halil Sinn: 75, *Fevt 54*

- 46- Ođlu Mustafa Sinn: 49, *Tevellüdü Ömer 5 B 52, Tevellüdü Halil 5 Za 56, Tevellüdü İbrahim 27 B 58, Tevellüdü Salih 5 N 60*  
 47- Torunu Mehmed Sinn: 6  
 48- Diđer torunu Halil Sinn: 3, *Fevt 3 S 52*

### Sayfa 100

#### Hane 19

- 49- Seyrekođlu İbrahim Sinn: 54  
 50- Ođlu İbrahim Sinn: 8  
 51- Diđer ođlu Mehmed Sinn: 1  
 52- Diđer ođlu Ali Sinn: 4  
 53- Diđer ođlu Musa Sinn: 3

#### Hane 20

- 54- GÜdükođlu Ali Sinn: 40  
 55- Ođlu Ali Sinn: 4  
 56- Karındaşı Ahmed Sinn: 34  
 57- Ođlu Ahmed Sinn: 1, *Fevt 3 Ra 52*  
 58- Seyrekođlu Mahmud Sinn: 47, *Fevt 16 S 59*  
 59- Ođlu Feyzullah Sinn: 34  
 60- Diđer ođlu Ahmed Sinn: 9

#### Hane 22

- 61- Bacakođlu Ali Sinn: 57, *Fevt 15 N 56*  
 62- Karındaşı Mustafa Sinn: 46

#### Hane 23

- 63- Ahmet Usta Sinn: 45  
 64- Ođlu Ahmed Sinn: 1

#### Hane 24

- 65- Kılıçođlu Halil Sinn: 34, *Tevellüdü Emrullah 11 S 53, Tevellüdü Halil 11 Z 59*  
 66- Ođlu Mustafa Sinn: 5

#### Hane 25

- 67- Karlıođlu Ali Sinn: 38  
 68- Karındaşı Fettah Sinn: 22, *Tevellüdü Osman 7 Ca 56*  
 69- Diđer karındaşı Salih Sinn 12, *Asakir-i Bahriye 'ye reft sene 55*

#### Hane 26

- 70- Cökođlu Feyzullah Sinn: 75, *Fevt 4 M 54*  
 71- Ođlu Mehmed Feyzullah Sinn: 4  
 72- Diđer ođlu Mustafa Sinn: 1, *Fevt 8 Z 53*  
 73- Karındaşı Abdurrahman Sinn: 50, *Tevellüdü Ahmed 5 S 51, Fevt 7 L 57, Tevellüdü 5 L 60*  
 74- Diđer karındaşı Osman Sinn: 38  
 75- Torunu Abdurrahman Sinn: 3  
 76- Diđer torunu Ali Sinn: 2

- 77- Diğer torunu Mahmud Sinn: 1  
 78- Kocaoğlu Osman Sinn: 74, *Fevt 11 M 54*  
 79- Oğlu Ali Sinn: 23, *Tevellüdü Ahmed 7 L 51, Tevellüdü Mehmed 9 Z 58*  
 80- Diğer oğlu Osman Sinn: 17  
 81- Damadı Hüseyin Sinn: 42, *Fevt 15 Ş 59*  
 82- Torunu Hüseyin Sinn: 3  
 83- Diğer torunu Mahmud Sinn: 1  
 84- Diğer torunu Şaban Sinn: 2, *Fevt 15 N 56*

### **CEM-i YEKÛN**

**Hane 27**

**Nüfus 84**

**Sayfa 101**

### **Karye-i Ağcaalan**

#### **Hane 1**

- 1- Hatib Mehmed Efendi Sinn: 80, *Fevt 24 M 52*  
 2- Oğlu Mehmed Sinn: 30, *Tevellüdü Mehmed 3 L 56, Tevellüdü Mustafa 17 Ca 60*  
 3- Diğer oğlu Osman Sinn: 12, *Asakir-i Bahriye 'ye reft sene 52*  
 4- Diğer oğlu Musa Sinn: 10  
 5- Diğer oğlu Mustafa Sinn: 8, *Fevt 11 Z 56*  
 6- Karındaşı Feyzullah Sinn: 45  
 7- Oğlu Salih Sinn: 7  
 8- Diğer oğlu Abdullah Sinn: 6  
 9- Diğer oğlu Mahmud Sinn: 5  
 10- Diğer oğlu Feyzullah Sinn: 1

#### **Hane 2**

- 11- Hatiboğlu Mehmed Sinn: 50, *Fevt 5 Ca 59*  
 12- Karındaşı Abdullah Sinn: 35  
 13- Paşalıoğlu Ali Sinn: 48  
 14- Damadı İbrahim Sinn: 30

#### **Hane 3**

- 15- Gırcıoğlu Ahmed Sinn: 40, *Tevellüdü Mustafa 1 C 52, Tevellüdü Salih 9 M 60*  
 16- Oğlu Abidin Sinn: 3  
 17- Diğer oğlu Hüseyin Sinn: 6 mah  
 18- Karındaşı Mustafa Sinn: 45, *Tevellüdü İbrahim 52*  
 19- Oğlu Abdurrahman Sinn: 5  
 20- Diğer oğlu Musa Sinn: 3  
 21- Diğer oğlu Mustafa Sinn: \*

#### **Hane 4**

- 22- Gırcıoğlu Mehmed Sinn: 45  
 23- Oğlu Kahraman Sinn: 10

\* Bu defterde Diğer oğlu Mustafa'nın yaşı sehven yazılmamış olup, 977 numaralı defterde 1 olarak kaydedilmiştir.

24- Üvey oğlu Mehmed Sinn: 9, *Tevellüdü Ahmed 15 B 59*

#### **Hane 5**

25- Müftüoğlu Süleyman Sinn: 60

26- Oğlu Mehmed Sinn: 1, *Fevt 5 B 52*

#### **Hane 6**

27- Musaoğlu Abdurrahman Sinn: 15

28- Karındaşı Salih Sinn: 14, *Tevellüdü Mustafa 11 B 55*

#### **Hane 7**

29- Müezzinoğlu Halil Sinn: 60

30- Oğlu Mahmud Sinn: 10, *Asakir-i Bahriye'ye reft 11 B 53*

31- Diğer oğlu Mehmed Sinn: 6

32- Diğer oğlu Ali Sinn: 5

#### **Hane 8**

33- Çukadaroğlu Mehmed Sinn: 50

34- Oğlu Osman Sinn: 20, *Tevellüdü Abdurrahman 5 N 60*

#### **Hane 9**

35- Balcıoğlu Ali Sinn: 38

36- Oğlu İbrahim Sinn: 5, *Asakir-i Bahriye'ye reft 11 S 55*

#### **Sayfa 102**

37- Diğer oğlu İsmail Sinn: 3

38- Diğer oğlu Şaban Sinn: 2

39- Karındaşı Mustafa Sinn: 24

#### **Hane 10**

40- Çirakoğlu Mehmed Sinn: 36, *Tevellüdü Mehmed 13 Z 56*

41- Karındaşı Hasan Sinn: 25

#### **Hane 11**

42- Köroğlu Osman Sinn: 3

43- Oğlu Osman Sinn: 3

#### **Hane 12**

44- Kartoğlu Osman Sinn: 20

#### **Hane 13**

45- Emiroğlu Ahmed Sinn: 35

46- Oğlu Ali Sinn: 3, *Fevt 1 C 52*

47- Karındaşıoğlu Feyzullah Sinn: 15, *Tevellüdü Mustafa 11 L 60*

#### **Hane 14**

48- Kadioğlu Ömer Sinn: 30, *Tevellüdü Osman 3 B 60*

**Hane 15**

- 49- Buluzođlu Mehmed Sinn: 40  
 50- Ođlu Mehmed Sinn: 2  
 51- Diđer ođlu Ahmed Sinn: 1

**Hane 16**

- 52- Buluzođlu Hasan Sinn: 22, *Asakir-i Bahriye'ye ref* 52  
 53- Karındaşı Abdullah Sinn: 10

**Hane 17**

- 54- Buluzođlu Mustafa Sinn: 30, *Tevellüdü Halil 15 Ca 52*  
 55- Ođlu Mehmed Sinn: 1

**Hane 18**

- 56- Kürtođlu İbrahim Sinn: 50, *Fevt 54 Tevellüdü Ömer 5 L 52*  
 57- Ođlu İbrahim Sinn: 1 sinn: 5

**Hane 19**

- 58- Kürtođlu Ahmed Sinn: 28

**Hane 20**

- 59- Körođlu Mahmud Sinn: 50, *Fevt 11 R 60*  
 60- Ođlu Abdullah Sinn: 28, *Tevellüdü Mahmud 17 Ca 56, Tevellüdü Osman 15 N 58,*  
*Tevellüdü Mustafa 5 Za 60*  
 61- Diđer ođlu Mehmed Sinn: 1

**Hane 21**

- 62- Kürtođlu Ahmed Sinn: 25, *Tevellüdü Mehmed 11 Ca 54, Tevellüdü Osman 21 Ş*  
 60

**Hane 22**

- 63- Mollaođlu Ahmed Sinn: 30, *Tevellüdü Ali 15 Za 52, Tevellüdü abdullah 15 R 56*  
 64- Ođlu Süleyman  
 65- Diđer ođlu Osman Sinn: 1  
 66- Karındaşı Abdullah Sinn: 8

**Hane 23**

- 67- İpekciöđlu Musa Sinn: 30, *Fevt 15 Za 51*

**Hane 24**

- 68- İpekciöđlu Mahmud Sinn: 40, *Tevellüdü Osman 16 M 59*  
 69- Ođlu Mustafa Sinn: 4

**Hane 25**

- 70- İpekciöđlu Abdurrahman Sinn: 32, *Tevellüdü Mehmed 1 L 52, Tevellüdü Selim 5*  
*Za 54*  
 71- Ođlu Mustafa Sinn: 2  
 72- Diđer ođlu Halil Sinn: 6 mah

**Hane 26**

73- Karacaoğlu Mustafa sinn: 35

74- Karındaşı Mehmed Sinn: 25, *Tevellüdü 27 S 60*

75- Oğlu Ali Sinn: 6 mah

**Hane 27**

76- Bekiroğlu Ahmed Sinn: 28

77- Oğlu Mehmed Sinn: 1

78- Ammisi Mehmed Sinn: 60, *Fevt 1 B 52*

**Hane 28**

79- Abdioğlu Ömer Sinn: 85, *Fevt 25 M 52*

**Hane 29**

80- Cirbinoğlu Abdurrahman Sinn: 35

**Sayfa 103**

81- Oğlu Mehmed Sinn: 4

82- Diğer oğlu Mustafa Sinn: 6 mah

**Hane 30**

83- Delekoğlu Ali Sinn: 60

84- Oğlu Ali Sinn: 2

85- Diğer oğlu Osman Sinn: 2

86- Diğer oğlu Abdurrahman Sinn: 1, *Fevt 10 S 59*

**Hane 31**

87- Celeboğlu Ömer Sinn: 45, *Tevellüdü Mehmed 7 M 55, Tevellüdü Veli 15 Ra 60*

88- Oğlu Ömer Sinn: 3, *Fevt 28 M 52*

**Hane 32**

89- Kartoğlu Abdullah Sinn: 28

90- Oğlu Mehmed Sinn: 1

91- Karındaşı Süleyman Sinn: 6, *Tevellüdü Ali 17 Ş 56*

**Hane 33**

92- Kemikoğlu Ahmed Sinn: 20, *Fevt 7 L 57*

**Hane 34**

93- Balcıoğlu Mehmed Sinn: 21

**Hane 35**

94- Aliefendioğlu Said Sinn: 52

95- Oğlu Selim Sinn: 22, *Tevellüdü Ali 5 M 60*

96- Diğer oğlu Ali Sinn: 2, *Fevt 5 L 58*

**Hane 36**

97- Mutafoğlu Ahmed Sinn: 32, *Tevellüdü Osman 5 M 56*



**Hane 37**

98- Seyrekciođu Salih Sinn: 42, *Tevellüdü Osman 20 M 52, Tevellüdü Abdurrahman 11 C 60*

**Hane 38**

99- Arabođlu Ali Sinn: 32, *Tevellüdü Mustafa 22 Ca 60*

**Hane 39**

100- Topalođlu Feyzullah Sinn: 60, *Tevellüdü Mehmed 5 Ca 52*

**Hane 40**

101- Takođlu Mustafa Sinn: 60, *Tevellüdü Ali 3 C 59*

102- Ođlu İbrahim Sinn: 2

**Hane 41**

103- Ferikođlu Halil Sinn: 11

104- Karındaşı Mustafa Sinn: 2, *Asakir-i Bahriye 'ye reft sene 53*

105- Diđer karındaşı Feyzullah Sinn: 3

**Hane 42**

106- Halsizođlu Ali Sinn: 18

**Hane 43**

107- Bayraktarođlu Mehmed Sinn: 40

108- Ođlu Osman Sinn: 5

109- Diđer ođlu Mustafa Sinn: 3

110- Diđer ođlu Ömer Sinn: 1

111- Karındaşı Abdurrahman Sinn: 20, *Tevellüdü İbrahim 19 M 60*

112- Diđer karındaşı Yakub Sinn: 6, *Asakir-i Bahriye 'ye reft sene 53*

**Hane 44**

113- Ferikođlu Ahmed Sinn: 5

114- Karındaşı Abdullah Sinn: 3

**Hane 45**

115- Seyrekciođlu İsmail Sinn: 35

**Hane 46**

116- Köseođlu Hüseyin Sinn: 25, *Tevellüdü Kahraman 15 R 53, Tevellüdü Osman 54, Tevellüdü Dursun 7 L 59*

**Hane 47**

117- Müderris Ahmed Efendi Sinn: 40, *Tevellüdü Bekir 3 Za 58*

**CEM-İ YEKÛN****Hane 47**

**Nüfus 117**

**Sayfa 104**

## Karye-i Kadıncık

### Hane 1

- 1- Hayırcıkoğlu? Ali Sinn: 59
- 2- Oğlu Ömer Sinn: 2
- 3- Torunu Mustafa Sinn: 8

### Hane 2

- 4- Topaloğlu Mehmed Sinn: 58, *Fevt 54*
- 5- Oğlu Hasan Sinn: 2

### Hane 3

- 6- Bayraktaroğlu Abdurrahman Sinn: 40
- 7- Oğlu Mehmed Sinn: 8
- 8- Diğer oğlu Ömer Sinn: 5

### Hane 4

- 9- Berberoğlu Kadir Sinn: 14

### Hane 5

- 10- Topaloğlu Abdurrahman Sinn: 55
- 11- Üvey oğlu Mustafa Sinn: 20, *Tevellüdü Mehmed 5 Ca 52*
- 12- Diğer oğlu Kasım Sinn: 8, *Asakir-i Bahriye 'ye reft sene 52*

### Hane 6

- 13- Tokaçoğlu Ahmed Sinn: 35, *Tevellüdü Mustafa 5 L 60*

### Hane 7

- 14- Hekimoğlu Feyzullah Sinn: 40, *Fevt 7 M 58*

### Hane 8

- 15- Hekimoğlu Ali Sinn: 48, *Tevellüdü Ömer 1 B 52*
- 16- Oğlu Murteza Sinn: 4
- 17- Diğer oğlu Emrullah Sinn: 1

### Hane 9

- 18- Abdullahoğlu Mehmed Ahmed Sinn: 45
- 19- Oğlu Ali Sinn: 1
- 20- Üvey babası Kahraman Sinn: 15

### Hane 10

- 21- Gaybullahoğlu Mustafa Sinn: 80, *Fevt 7 Ra 54*
- 22- Oğlu Mehmed Sinn: 50, *Tevellüdü Ramazan 5 N 52*
- 23- Diğer oğlu Ali Sinn: 40
- 24- Diğer oğlu Ömer Sinn: 38, *Fevt 59, Tevellüdü Mustafa 3 Z 54, Fevt 19 B 55*
- 25- Diğer oğlu Ahmed Sinn: 30, *Fevt 15 Za 59*
- 26- Torunu Ali Sinn: 1

### Hane 11

- 27- Gaybullahoğlu Mustafa Sinn: 42

**Hane 12**

- 28- Yusufoglu Mustafa Sinn: 50, *Fevt 1 M 52*  
 29- Oglu Ali Sinn: 30, *Tevellüdü Mustafa 7 Z 56, Tevellüdü Mehmed 25 S 60*  
 30- Diđer oglu Salih Sinn: 13  
 31- Torunu Bekir Sinn: 1

**Hane 13**

- 32- Gökceođlu Ali Sinn: 50 *Tevellüdü İbrahim 5 Ca 56*  
 33- Ođlu Şakir Sinn. 6  
 34- Karındaşı Osman Sinn: 29

**Hane 14**

- 35- Tünekođlu Feyzullah Sinn: 35, *Tevellüdü Mehmed 9 S 58, Tevellüdü Osman 15 N 60,*  
 36- Diđer ođlu karındaşı Ahmed Sinn: 13, *Asakir-i Bahriye 'ye reft*

**Hane 15**

- 37- Türkmenođlu Osman Sinn: 45

**CEM-İ YEKÛN****Hane 15****Nüfus 37**

*Bu numarada olan Mustafa'yi sekizinci hanede mukayyed olan ammisi Ali Halil olmađla emval ve emlakını temellük edib kendi de aldıđı bu mahalle şerh verildi. L 52.*

**Sayfa 105****Sayfa 106****KAZA-İ SERKEŞ****Karye-i Konaş****Hane 1**

- 1- Güçveliođlu Ömer Sinn: 80  
 2- Ođlu Hatib Ali Efendi Sinn: 25, *Tevellüdü Bekir 15 Ca 56*  
 3- Torunu Mustafa Sinn: 9  
 4- Diđer torunu Mehmed Sinn: 5

**Hane 2**

- 5- Gökgözođlu Mustafa Sinn: 60  
 6- Ođlu İbrahim Sinn: 25, *Tevellüdü Mustafa 11 Ca 59*  
 7- Karındaşı Ali Sinn: 7  
 8- Torunu Ali Sinn: 2

**Hane 3**

- 9- Konaşođlu Himmet Sinn: 65, *Fevt 3 M 57*

10- Ođlu Hasan Sinn: 28, *Tevellüdü Mehmed Sinn: 25 Za 59*

#### **Hane 4**

11- Kelmehmedođlu Ali Sinn: 70, *Tevellüdü Ali 11 M 56*

12- Ođlu Süleyman Sinn: 2

#### **Hane 5**

13- Tavilođlu Ali Sinn: 55, *Fevt 5 S 59*

14- Ođlu Hüseyin Sinn: 30, *Tevellüdü Ali 15 S 56, Tevellüdü Salih 11 M 59*

15- Torunu Mehmed Sinn: 5, *diđer torunu Hüseyin Sinn: 3*

16- Diđer torunu Hüseyin Sinn: 3

17- Diđer torunu İsmail sinn: 3

18- Diđer torunu Ali Salih Sinn: 2, *Fevt 25 Z 54*

#### **Hane 6**

19- Ferdazođlu Halil Sinn: 60

20- Ođlu Hasan Sinn: 28, *Tevellüdü Receb 29 S 57*

21- Torunu Ali Sinn: 1

#### **Hane 7**

22- Kurdođlu Hüseyin Sinn: 90, *Fevt 5 S 54*

#### **Hane 8**

23- Göçveliođlu Ali Sinn: 55

#### **Hane 9**

24- Tavilhasanođlu Hüseyin Sinn: 50, *Tevellüdü Hasan 3 M 56, Tevellüdü Kadir 13 Z 59*

25- Ođlu Veli Sinn: 2, *Fevt 19 Z 54*

26- Karındaşı Ali Sinn: 30, *Fevt 5 L 57*

27- Diđer karındaşı Mehmed Sinn: 1, *Fevt 21 R 54*

28- Torunu İbrahim Sinn: 3, *Fevt 25 R 54*

29- Diđer torunu Hasan Sinn: 1, *Fevt 27 Ra 54*

#### **Hane 10**

30- Göbekođlu İsmail Sinn: 55

31- Damadı Mehmed Sinn: 25, *Tevellüdü Ali 11 Ca 57, Tevellüdü İsmail 8 M 58*

### **CEM-İ YEKÛN**

#### **Hane 10**

#### **Nüfus 31**

#### **Sayfa 107**

### **Karye-i Balı**

#### **Hane 1**

1- Hatib Hüseyin Efendi Sinn: 55, *Fevt 9 M 59*

2- Ođlu Ramazan Sinn: 10

**Hane 2**

- 3- Gıvıdođlu Mehmed Sinn: 85
- 4- Ođlu Mehmed Sinn: 6, *Fevt 7 M 56*
- 5- Damadı Hüseyn Sinn: 40, *Tevellüdü Mehmed 19 M 55, Tevellüdü Hasan 11 Ca 57, Fevt 5 Ca 59*

**Hane 3**

- 6- Hasanhalilođlu Hasan Sinn: 50
- 7- Ođlu Ali Sinn: 10, *Asakir-i Bahriye 'ye reft sene 52*
- 8- Diđer ođlu Hasan Sinn: 7
- 9- Diđer ođlu Hüseyn Sinn: 3

**Hane 4**

- 10- Hasanhalilođlu Hüseyn Sinn: 50
- 11- Ođlu Ali Sinn: 28
- 12- Diđer ođlu Halil Sinn: 20
- 13- Diđer ođlu Hüseyn Sinn: 10, *Asakir-i Bahriye 'ye reft sene 52*
- 14- Diđer ođlu Mehmed Sinn: 20, *Asakir-i Bahriye 'ye reft sene 55*
- 15- Diđer ođlu İsmail Sinn: 8, *Fevt 3 C 57*
- 16- Diđer ođlu Hasan Sinn: 2
- 17- Torunu Ahmed Sinn: 2

**Hane 5**

- 18- Hasanhalilođlu Mehmed Sinn: 20, *Tevellüdü Ömer 11 M 55*
- 19- Ođlu Mehmed Sinn: 4
- 20- Diđer ođlu Mustafa Sinn: 1

**Hane 6**

- 21- Emrullođlu Ali Sinn: 70, *Fevt 10 Z 57*
- 22- Ođlu Abdullah Sinn: 4, *Tevellüdü Ali 3 L 52, Tevellüdü Mehmed 9 C 56, Fevt 3 Za 57*
- 23- Torunu Hüseyn Abdullah Sinn: 2, *Fevt 5 Z 57*

**Hane 7**

- 24- İmezeođlu Mustafa Sinn: 40
- 25- Ođlu Hasan Sinn: 4
- 26- Diđer ođlu Hüseyn Sinn: 1, *Fevt 10 S 59*

**Hane 8**

- 27- Çelebi Ramazan Sinn: 60
- 28- Ođlu Hasan Sinn: 4

**Hane 9**

- 29- Yanaşmaođlu Hasan Sinn: 30, *Tevellüdü Mehmed 7 Ra 59*
- 30- Karındaşı Ali Sinn: 25 *Bu nefer yirmi yedi numarada olan Çelebiođlu Ramazan 'ın kerimesini alıp Hanesine girdiđi bu mahalle kayd olundu. 3 Ra 54*
- 31- Diđer karındaşı Mehmed Sinn: 17, *Fevt 5 M 57*

**Hane 10**

- 32- Yanaşmaođlu Hüseyn Sinn: 50, *Tevellüdü Mehmed 27 M 55*

- 33- Ođlu İsmail Sinn: 3  
34- Diđer ođlu Hüseyn Sinn: 1

**Hane 11**

- 35- İmamođlu Ali sinn: 55  
36- Ođlu Hasan Sinn: 8, *Tevellüdü Ali 9 R 57*

**Hane 12**

- 37- Henükođlu Mehmed Sinn: 55, *Tevellüdü Yakub 15 Ca 52*  
38- Ođlu Ahmed Sinn: 4

**Hane 13**

- 39- Cayanhasanođlu Ali Sinn: 45, *Tevellüdü Ali 5 Za 56*  
40- Ođlu Ramazan Sinn: 3  
41- Diđer ođlu AliSinn: 1, *Fevt 1 S 56*

**Sayfa 108****Hane 14**

- 42- Cabbarhasanođlu Ramazan Sinn: 85, *Fevt 21 Ca 52*

**Hane 15**

- 43- Mollabalıođlu Hüseyn Sinn: 10, *Tevellüdü Hasan 9 M 59*  
44- Karındaşı Ali Sinn: 6

**Hane 16**

- 45- İmezeođlu Ramazan Sinn: 40, *Tevellüdü İbrahim 25 Ca 59*

**Hane 17**

- 46- Yođcaođlu Ali Sinn: 35

**Hane 18**

- 47- Mollabalıođlu İbrahim Sinn: 45, *Fevt 5 S 57*

**Hane 19**

- 48- Hatibođlu Mehmed Sinn: 45, *Tevellüdü Osman 19 Ra 54*  
49- Ođlu Mustafa Sinn: 5  
50- Diđer ođlu Ali Sinn: 6 mah

**YEKÛN****Hane 18****Nüfus 47****Karye-i Güneycik****Hane 1**

- 1- Hatib Hüseyn Efendi Sinn: 58, *Fevt 10 Z 59*  
2- Ođlu Halil Sinn: 30

**Hane 2**

- 3- Altıparmaköğlü Receb Sinn: 40, *Fevt 7 C 56, Tevellüdü Ali 1 C 52, Tevellüdü Receb 21 Ca 56*  
 4- Oğlu Derviş Sinn: 1, *Fevt 11 C 55*

**Hane 3**

- 5- Dervişoğlü Kamil Sinn: 25, *Tevellüdü Derviş 5 Za 54*

**Hane 4**

- 6- Bakioğlü Abdullah Sinn: 85, *Fevt 5 Za 59*  
 7- Oğlü Hüseyin Sinn: 25, *Tevellüdü Abdullah 52 Tevellüdü Hüseyin 11 Ca 60*  
 8- Torunu Mustafa Sinn: 3  
 9- Diğer torunu Baki Sinn: 2, *Fevt 15 S 60*  
 10- Diğer torunu Abidin Sinn: 1  
 11- Diğer torunu Mehmed Sinn: 2  
 12- Karındaşı Salih Sinn: 28

**Hane 5**

- 13- Kocamahmudoğlü Osman Sinn: 58, *Fevt 15 L 59*  
 14- Oğlü Ali Sinn: 39, *Tevellüdü Salih 15 Ca 58, Tevellüdü Osman 20 M 60*

**Hane 6**

- 15- Çakıroğlü Mahmud Sinn: 55, *Tevellüdü Ahmed 11 C 54, Fevt 20 Ca 55*  
 16- Oğlü Süleyman Sinn: 14, *Asakir-i Bahriye'ye reft sene 57*  
 17- Diğer oğlü Abdullah Sinn: 7

**Hane 7**

- 18- Kaküloğlü Ahmed Sinn: 65, *Fevt 5 Za 55*  
 19- Oğlü Hüseyin Sinn: 40  
 20- Diğer oğlü Mustafa Sinn: 7  
 21- Torunu Mehmed Sinn: 1

**Hane 8**

- 22- Bekiroğlü Hasan Sinn: 70, *Fevt 9 L 58*

**Hane 9**

- 23- Karagözoğlü Hüseyin Sinn: 59, *Tevellüdü Mehmed 11 M 55*  
 24- Oğlü Bekir Sinn: 5

**Sayfa 109****Hane 10**

- 25- Karagözoğlü Ali Sinn: 35, *Tevellüdü Hasan 20 Ca 54, Fevt 3 Ş 55*  
 26- Karındaşı Abdullah Sinn: 6

**Hane 11**

- 27- Eminoğlü Mehmed Sinn: 60

**Hane 12**

- 28- Yalkıoğlü Veli Sinn: 70, *Fevt 23 Z 54*

- 29- Ođlu Ahmed Sinn: 40, *Tevellüdü Veli 3 M 59*  
 30- Diđerođlu Mehmed Sinn: 8, *Fevt 25 Ca 59*  
 31- Torunu Bekir Sinn: 1

### **Hane 13**

- 32- Kacırođlu Hasan Sinn: 40  
 33- Ođlu Ahmed Sinn: 5  
 34- Diđer ođlu Mehmed Sinn: 1

### **Hane 14**

- 35- Kacırođlu Abdullah Sinn: 55, *Fevt 15 B 60*  
 36- Ođlu Hüseyin Sinn: 30, *Tevellüdü Mehmed 7 Z 59, Tevellüdü Ali 7 Ra 60*

### **Hane 15**

- 37- Peseyekođlu Osman Sinn: 25, *Tevellüdü Salih 15 N 57*  
 38- Karındaşı Receb Sinn: 12, *Asakir-i Bahriye 'ye reft sene 53*  
 39- Diđer karındaşı Bekir Sinn: 8

### **Hane 16**

- 40- Cımıkođlu Mustafa Sinn: 58, *Fevt 2 M 57*

### **Hane 17**

- 41- Hasta Osman Sinn: 50, *Fevt 29 Za 51*  
 42- Ođlu Ahmed Sinn: 18

### **Hane 18**

- 43- Gökođlu Mehmed Sinn: 68, *Fevt 15 N 58*  
 44- Ođlu Ömer Sinn: 15, *Asakir-i Bahriye 'ye reft*

### **Hane 19**

- 45- Hamidođlu Salih Sinn: 51  
 46- Ođlu Ali Sinn: 8, *Tevellüdü Kamil 10 M 60, Tevellüdü Ahmed ve Salih 5 L 60*  
 47- Diđer ođlu Mehmed Sinn: 5, *Tevellüdü Hamid 10 Ş 60*

### **Hane 20**

- 48- Delihatibođlu Hüseyin Sinn: 81, *Fevt 21 S 55*

### **Hane 21**

- 49- Çobanođlu Hasan Sinn: 51, *Tevellüdü Abdurrahman 9 Za 54*  
 50- Ođlu Süleyman Sinn: 25, *Tevellüdü Hasan 9 S 55*  
 51- Diđer ođlu Mehmed Sinn: 11

### **Hane 22**

- 52- Culukođlu Emin Sinn: 30, *Asakir-i Bahriye 'ye reft sene 53*

## **CEM-İ YEKÛN**

### **Hane 22**

### **Nüfus 52**



**Karye-i Kuşnuvak****Hane 1**

- 1- Hatib Osman Efendi Sinn: 60
- 2- Oğlu Abdurrahman Sinn: 38
- 3- Diğer oğlu Said Sinn: 15
- 4- Diğer oğlu Halil Sinn: 12

**Sayfa 110**

- 5- Diğer oğlu Mehmed Sinn: 5
- 6- Torunu Ali Sinn: 3, *Fevt 7 R 55*
- 7- Diğer torunu Osman Sinn: 1, *Fevt 5 S 55*

**Hane 2**

- 8- Ömer Efendi Sinn: 60
- 9- Oğlu Ömer Sinn: 1
- 10- Diğer oğlu Abdullah Sinn: 7, *Fevt 3 C 55*
- 11- Diğer oğlu Selim Sinn: 4, *Fevt 4 M 53*

**Hane 3**

- 12- Toramanoğlu Mehmed Sinn: 50
- 13- Karındaşı Mustafa Sinn: 25, *Asakir-i Bahriye'ye reft sene 54*
- 14- Diğer karındaşı Ali Sinn: 20

**Hane 4**

- 15- Kulakoğlu Salih Sinn: 60, *Fevt 6 D 52*
- 16- Oğlu Hasan Sinn: 25, *Tevellüdü Salih 5 B 52*
- 17- Üvey oğlu Mehmed Sinn: 30

**Hane 5**

- 18- Mustafaoğlu Mustafa Sinn: 15
- 19- Karındaşı Abdullah Sinn: 9
- 20- Diğer karındaşı Mehmed Sinn: 6
- 21- Diğer karındaşı Yusuf Sinn: 3

**Hane 6**

- 22- Süleyman Koca Sinn: 65, *Fevt 11 S 60*
- 23- Oğlu Kahraman Sinn: 13
- 24- Üvey babası Bali Sinn: 100, *Fevt 7 B 52*
- 25- Üvey oğlu Mehmed Sinn: 30, *Tevellüdü Abdullah Tevellüdü Mehmed 25 Ca 56, Tevellüdü Osman 10 Ca 59*

**Hane 7**

- 26- Eminoğlu Receb Sinn: 30, *Tevellüdü Mehmed 5 Ş 59, Tevellüdü Ahmed 11 Ş 54, Tevellüdü Mustafa 3 M 56, Fevt 59*
- 27- Karındaşı Hasan Sinn: 15

**Hane 8**

- 28- Molla Ahmed Sinn: 46
- 29- Oğlu Abdullah Sinn: 8

30- Diğer ođlu Süleyman Sinn: 5

### Hane 9

31- Cinaliođlu Osman Sinn: 60, *Fevt 21 S 59*

32- Ođlu Abdullah Sinn: 12

### Hane 10

33- Cinaliođlu Mustafa Sinn: 50

34- Ođlu Ali Sinn: 13

### Hane 11

35- İmamođlu Ali Sinn: 45, *Tevellüdü Osman 5 Ra 54, Tevellüdü Ahmed 3 N 55*

36- Ođlu Mehmed Sinn: 12

37- Diğer ođlu İbrahim Sinn: 9, *Asakir-i Bahriye 'ye rept sene 54*

### Hane 12

38- İmamođlu Süleyman Sinn: 80

39- Ođlu Osman Sinn: 35

40- Diğer ođlu Mehmed Sinn: 12

41- Diğer ođlu Ali Sinn: 5 Fevt 9 Ş 52

### Hane 13

42- Kulfalođlu Hasan Sinn: 38

43- Ođlu Receb Sinn: 5

### Hane 14

44- Kulfalođlu Mustafa Sinn: 45

45- Ođlu Abdurrahman Sinn: 14, *Asakir-i Bahriye 'ye rept sene 52*

46- Diğer ođlu Hüseyin Sinn: 4

47- Diğer ođlu Mehmed Sinn: 1

### Hane 15

48- Kulfalođlu Hüseyin Sinn: 80, *Fevt 21 S 57*

49- Ođlu Halil Sinn: 35 Fevt 9 S 56, *Tevellüdü Ali 15 Ca 52, Fevt 11 Ra 54*

50- Diğer ođlu Salih Sinn: 30

51- Torunu Yakub Sinn: 3

52- Diğer torunu İsmail Sinn: 4

### Sayfa 111

53- Diğer torunu Ömer Sinn: 3

54- Karındaşı Hasan Sinn: 5, *Fevt 25 L 54, Başka Haneye kayd olunacak.*

55- Ođlu Ahmed Sinn: 8

56- Diğer ođlu Abdullah Sinn: 4

### Hane 16

57- Kulfalođlu Süleyman Sinn: 45, *Fevt 15 B 56*

58- Yeđeni Hasan Sinn: 25

**Hane 17**

- 59- Abdaloğlu Mehmed Efendi Sinn: 95, *Fevt 25 Z 54*  
 60- Oğlu Ali Sinn: 30, *Tevellüdü Hasan 23 Z 53, Tevellüdü Derviş 19 M 57*  
 61- Torunu Mehmed Osman Sinn: 3  
 62- Diğer torunu Salih Sinn: 1, *Fevt 27 Z 54*

**Hane 18**

- 63- Köseahmedoğlu Osman Sinn: 38, *Tevellüdü Ahmed 15 Za 53, Fevt 15 Ş 54, Tevellüdü Hasan 15 Za 55*

**Hane 19**

- 64- Abdaloğlu Mustafa Sinn: 40, *Fevt 10 C 59*  
 65- Oğlu Ahmed Sinn: 13  
 66- Diğer oğlu Abdullah Sinn: 1

**Hane 20**

- 67- Abdaloğlu Osman Sinn: 45  
 68- Oğlu Mehmed Sinn: 15

**Hane 21**

- 69- Gebeşoğlu Ali Sinn: 60  
 70- Oğlu Ali Sinn: 30, *Tevellüdü Mehmed 1 M 51, Fevt 52, Tevellüdü Nurullah 1 C 54*  
 71- Diğer oğlu Mehmed Sinn: 18, *Tevellüdü Hasan 3 Za 59*  
 72- Diğer oğlu Mustafa Sinn: 18  
 73- Diğer oğlu Ahmed Sinn: 14, *Asakir-i Bahriye 'ye reft sene 54*  
 74- Diğer oğlu Mahmud Sinn: 11  
 75- Torunu Hüseyin Yusuf Sinn: 5, *Fevt 17 L 54*

**Hane 22**

- 76- Dırnaksızoğlu Hasan Sinn: 70, *Fevt 9 M 55*  
 77- Oğlu Hüseyin Sinn: 8, *Tevellüdü Mustafa 5 L 56*  
 78- Diğer oğlu torunu Mehmed Sinn: 5

**Hane 23**

- 79- Dırnaksızoğlu Hüseyin Sinn: 45  
 80- Oğlu Hasan Sinn: 6  
 81- Diğer oğlu Mehmed Sinn: 4

**Hane 24**

- 82- Dırnaksızoğlu Abdurrahman Sinn: 40, *Fevt 5 N 58*  
 83- Oğlu Osman Sinn: 35, *Tevellüdü İsmail 20 S 59*  
 84- Torunu Mehmed Sinn: 3, *Fevt 21 R 54*

**Hane 25**

- 85- Gülnezoğlu Osman Sinn: 50  
 86- Oğlu Mustafa Sinn: 15, *Asakir-i Bahriye 'ye reft sene 52*  
 87- Diğer oğlu Hüseyin Sinn: 3

**Hane 26**

- 88- Çatakoğlu Mehmed Sinn: 52

- 89- Ođlu Hüseyin Sinn: 8  
 90- Diđer ođlu Salih Sinn: 3, *Fevt 11 N 55*  
 91- Diđer ođlu Ahmed Sinn: 2

**Hane 27**

- 92- Kulakođlu Memiř Sinn: 70 *Fevt 59*  
 93- Ođlu Mehmed Sinn: 15, *Tevellüdü Hasan 7 Z 56*  
 94- Torunu Hasan Sinn: 7

**Hane 28**

- 95- Kabakçiođlu Ahmed Sinn: 60  
 96- Ođlu Mehmed Sinn: 30

**Sayfa 112**

- 97- Torunu Ahmed Sinn: 2, *Fevt 10 Za 55*

**Hane 29**

- 98- Aliođlu Mustafa Sinn: 7  
 99- Karındařı Mehmed Sinn: 15, *Fevt 11 L 52*

**Hane 30**

- 100- Köseahmedođlu Kahraman Sinn: 30

**CEM-İ YEKÛN****Hane 30****Nüfus 101****Karye-i Demircili****Hane 1**

- 1- Hatib Abdullah Efendi Sinn: 30, *Tevellüdü Salih 9 Ra 52, Tevellüdü Mehmed 7 ř 56 Fevt 57, Tevellüdü Ömer 7 ř 59*  
 2- Ođlu Halil Efendi Sinn: 3

**Hane 2**

- 3- Fındıkođlu Ahmed Sinn: 60, *Fevt 15 S 60*

**Hane 3**

- 4- Kılınçođlu Salih Sinn: 60, *Fevt 19 Ca 54*  
 5- Ođlu Mehmed Sinn: 35, *Fevt 4 B 52*  
 6- Torunu Hüseyin Sinn: 1

**Hane 4**

- 7- Sarıođlu Mehmed Sinn: 40, *Tevellüdü İbrahim 10 Ra 55*  
 8- Karındařı Kahraman Sinn: 30  
 9- Diđer karındařı Hasan Sinn: 30

- 10- Torunu Mehmed Sinn: 4  
11- Dięer torunu Mustafa Sinn: 1

#### **Hane 5**

- 12- Koseoęlu Mehmed Sinn: 40  
13- Oęlu Ali Sinn: 1, *Fevt 9 N 52*

#### **Hane 6**

- 14- Koseahmedoęlu Kahraman Sinn: 3, *Tevellüdü Selman 10 Ca 55*  
15- Oęlu İsmail Sinn: 3  
16- Dięer oęlu Mehmed Sinn: 1, *Fevt 9 Ra 52*

#### **Hane 7**

- 17- Koseoęlu Kahraman sinn: 50  
18- Oęlu Abdullah Sinn: 30  
19- Dięer oęlu Mehmed Sinn: 16

#### **Hane 8**

- 20- Koseahmedoęlu Süleyman Sinn: 45, *Fevt 10 B 60*  
21- Oęlu Osman Sinn: 40, *Tevellüdü Ramazan 13 N 57*  
22- Dursunoęlu Derviş Sinn: 50  
23- Dięer karındaşı Ahmed Sinn: 25, *Asakir-i Bahriye'ye reft sene 51*  
24- Koseahmedoęlu Süleyman Sinn: 45, *Fevt 3 S 55*

#### **Sayfa 113**

- 25- Üvey oęlu Receb Sinn: 10

#### **Hane 11**

- 26- Kalaycıoęlu Mustafa Sinn: 55  
27- Oęlu Hüseyin Sinn: 8

#### **Hane 12**

- 28- Cebelek Mustafa Sinn: 45  
29- Oęlu Mustafa Sinn: 3

#### **Hane 13**

- 30- Fındıkoęlu Memiş Sinn: 35, *Tevellüdü İbrahim 7 Za 52, Tevellüdü Mehmed 3 Za 55*

#### **Hane 14**

- 31- Cebtioęlu Resul Sinn: 35, *Tevellüdü Salih 21 L 52, Tevellüdü Ömer 3 S 59*  
32- Karındaşı Ali Sinn: 8

#### **Hane 15**

- 33- Araboęlu Osman Sinn: 30, *Fevt 4 L 52, Tevellüdü Mehmed 9 Za 52*

#### **Hane 16**

- 34- Azuhüseyinoęlu Ahmed Sinn: 60

- 35- Ođlu Ali Sinn: 40, *Tevellüdü İsmail 3 L 52, Tevellüdü Mehmed 2 S 55, Tevellüdü Dursun 10 M 57, Tevellüdü Ahmed 17 C 58*  
 36- Torunu Ahmed Sinn: 3, *Fevt 9 L 52*

**Hane 17**

- 37- Karaömerođlu İsmail Sinn: 40

**Hane 18**

- 38- Ceyakođlu Ali Sinn: 50, *Fevt 15 C 57*  
 39- Ođlu Abdurrahman Sinn: 30, *Tevellüdü Süleyman 12 Za 52, Tevellüdü Ali 5 L 60*  
 40- Diđer ođlu Mehmed Sinn: 3

**Hane 19**

- 41- Cebtiođlu Hasan Sinn: 25

**Hane 20**

- 42- Cebtiođlu Ömer Sinn: 30, *Fevt 25 S 59, Tevellüdü Ömer 15 Ca 59*  
 43- Ođlu Hasan Sinn: 1

**Hane 21**

- 44- Kasimođlu Ali Sinn: 35, *Tevellüdü Salih 11 C 58*  
 45- Ođlu Mustafa Hüseyin Sinn: 6  
 46- Diđer ođlu Ali Ahmed Sinn: 4

**Hane 22**

- 47- Yusuf Koca Sinn: 5, *Fevt 11 B 54*

**Hane 23**

- 48- Ceteođlu Ali Sinn: 35, *Fevt 5 L 56*

**Hane 24**

- 49- Cataođlu Osman Sinn: 30, *Tevellüdü Sabit 12 M 53*  
 50- Ođlu Mehmed Sinn: 3  
 51- Diđer ođlu Ahmed Sinn. 2

**Hane 25**

- 52- Abdiođlu Hüseyin Sinn: 50  
 53- Ođlu Mustafa Sinn: 25  
 54- Diđer ođlu Ali Sinn: 13, *Asakir-i Bahriye 'ye reft sene 52*

**Hane 26**

- 55- Kandazođlu Kahraman Sinn: 50, *Tevellüdü Receb 56 Tevellüdü Şaban 15 C 56*  
 56- Ođlu Yusuf Sinn: 3, *Fevt 3 C 55*

**Hane 27**

- 57- Felahođlu Ali Sinn: 40, *Fevt 1 L 52, Tevellüdü Ali 29 M 52*  
 58- Ođlu Mustafa Sinn: 5

**Hane 28**

- 59- Karagözođlu Mustafa Sinn: 10

**Hane 29**

60- Kara Mehmed Sinn: 40, *Fevt 21 Z 54*

**Hane 30**

61- Sarioğlu Abdurrahman Sinn: 45

62- Oğlu Hasan Sinn: 15, *Tevellüdü Receb 9 Ca 53*

63- Diğer oğlu Salih Sinn: 11, *Asakir-i Bahriye 'ye reft sene 55*

64- Diğer oğlu Hüseyin Sinn: 8

65- Diğer oğlu Yakub Sinn: 5

**Hane 31**

66- Gevreköğlu Abdullah Sinn: 35, *Tevellüdü Mehmed 19 C 60*

**Hane 32**

67- Sarioğlu Ali Efendi Sinn: 50, *Tevellüdü Ali 11 Za 57, Tevellüdü Hasan 10 L 59*

68- Oğlu Bekir Sinn: 5

**Sayfa 114**

69- Diğer oğlu Ömer Sinn: 2

**Hane 33**

70- Hekimoğlu Hasan Sinn: 70

71- Oğlu Mustafa Sinn: 40, *Tevellüdü Yakub Sinn: 5 Ş 57*

72- Diğer oğlu Ali Sinn: 15

**Hane 34**

73- Ferhadoğlu Mehmed Sinn: 30, *Tevellüdü Osman 3 Ra 57*

**Hane 35**

74- Hamzaoğlu Mehmed Sinn: 45, *Fevt 11 Za 59, Tevellüdü Mehmed 11 Za 53*

**CEM-İ YEKÛN****Hane 35**

**Nüfus 74**

**Karye-i Fizme-i Süfla****Hane 1**

1- Hatib Efendi Sinn: 70, *Fevt 21 C 51*

2- Oğlu Abdullah Sinn: 42

3- Diğer oğlu Emin Sinn: 35

4- Torunu Hasan Sinn: 9

5- Diğer torunu Hüseyin Sinn: 6, *Fevt 54*

6- Diğer torunu Ali Sinn: 3

7- Diğer torunu Mustafa Sinn: 1, *Fevt 54*

8- Karındaşı Mehmed Sinn: 9, *Fevt 54*

**Hane 2**

9- Küçük Hüseyinoğlu Ali Sinn: 70

- 10- Ođlu Ali Sinn: 18  
11- Diđer ođlu Hüseyn Sinn: 9

### Hane 3

- 12- Cancalı Hasan Sinn: 80, *Fevt 7 S 57*  
13- Ođlu Ahmed Sinn: 60, *Fevt 5 § 52*  
14- Diđer ođlu Kadir Sinn: 38, *Fevt 54*  
15- Diđer ođlu Osman Sinn: 35  
16- Torunu Ali Sinn: 21, *Tevellüdü Mehmed 9 B 59*  
17- Diđer torunu Mehmed Sinn: 18, *Asakir-i Bahriye 'ye reft sene 52*  
18- Diđer torunu Mustafa Sinn: 19 *Fevt 54*  
19- Diđer torunu Yakub Sinn: 7  
20- Diđer torunu Hüseyn Sinn: 5, *Fevt 54*

### Sayfa 115

- 21- Diđer torunu Hasan Sinn: 3  
22- Diđer torunu Hüseyn Sinn: 1, *Fevt 54*

### Hane 4

- 23- Karaçamurođlu Osman Sinn: 80, *Fevt 25 N 53*  
24- Ođlu Mehmed Sinn: 5  
25- Diđer ođlu Veli Sinn: 45, *Fevt 15 M 58*  
26- Torunu Ali Sinn: 30, *Tevellüdü Osman 12 Ra 59*  
27- Diđer torunu Süleyman İbrahim Sinn: 21  
28- Diđer torunu Osman Sinn: 13, *Fevt 17 Ca 58*  
29- Diđer torunu Abdullah Sinn: 6, *Fevt 54*  
30- Torunu Ramazan Sinn: 4

### Hane 5

- 31- Horekođlu Kahraman Sinn: 48  
32- Ođlu Hasan Sinn: 25  
33- Diđer ođlu Mehmed Sinn: 15  
34- Diđer ođlu Ali Sinn: 12, *Fevt 54*

### Hane 6

- 35- Hacısmailođlu Hasan Sinn: 55  
36- Ođlu Süleyman Sinn: 35, *Tevellüdü Mehmed 3 Z 55*  
37- Diđer ođlu Abdurrahman Sinn: 25, *Tevellüdü İsmail 5 Za 51*  
38- Diđer ođlu Kadir Sinn: 18  
39- Diđer ođlu Hasan Sinn: 10, *Fevt 9 N 54*

### Hane 7

- 40- Dilbedarođlu Hasan Sinn: 60  
41- Ođlu Ali Sinn: 40  
42- Diđer ođlu Abdullah Sinn: 30  
43- Diđer ođlu Ahmed Sinn: 24, *Tevellüdü Hasan 11 § 59, Tevellüdü Mustafa 10 B 59*  
44- Diđer ođlu Hasan Sinn: 20, *Asakir-i Bahriye 'ye reft sene 52*  
45- Diđer ođlu Mehmed Sinn: 12  
46- Diđer ođlu Ömer Sinn: 8



**Hane 8**

- 47- İsmail Kethüda Sinn: 36, *Tevellüdü Halil 7 Ra 51, Tevellüdü İbrahim 11 N 55, Tevellüdü Said 11 Ca 57*  
 48- Karındaşı Hasan Sinn: 28, *Tevellüdü Kamil 9 Ş 53, Fevt 54*  
 49- Diğer karındaşı Mehmed Sinn: 20, *Tevellüdü Emin 3 Ca 56, Tevellüdü Mustafa 5 Ra 59*

**Hane 9**

- 50- Halilefendioğlu Abdurrahman Sinn: 40, *Tevellüdü İsa 5 L 51*  
 51- Oğlu Hasan Sinn: 25, *Fevt 15 M 59*  
 52- Diğer oğlu Selim Sinn: 12  
 53- Diğer oğlu Hüseyin Sinn: 8  
 54- Torunu Mustafa Sinn: 3, *Fevt 11 Z 53*  
 55- Diğer torunu Mehmed Sinn: 2  
 56- Diğer torunu Osman Sinn: 1  
 57- Karındaşı Abdurrahim Efendi Sinn: 45, *Tevellüdü Talib 5 B 52, Fevt 2 B 53 Tevellüdü Sadeddin 5 Ş 55*  
 58- Diğer karındaşı Molla Mehmed Sinn: 35  
 59- Oğlu Halil Sinn: 2

**Hane 10**

- 60- Hüseyinoğlu Hüseyin Sinn: 50  
 61- Oğlu Said Sinn: 12  
 62- Diğer oğlu Hasan Sinn: 5  
 63- Diğer oğlu Ali Sinn: 3, *Fevt 5 N 56*

**Hane 11**

- 64- Köseoğlu Mustafa Sinn: 40

**Sayfa 116**

- 65- Oğlu Yakub Sinn: 8  
 66- Diğer oğlu Abdullah Sinn: 5  
 67- Diğer oğlu Mehmed Sinn: 2

**Hane 12**

- 68- İbrahimustaoğlu Hüseyin Sinn: 50  
 69- Karındaşı Mustafa Sinn: 40  
 70- Diğer karındaşı Ahmed Sinn: 18  
 71- Torunu Salih Sinn: 21  
 72- Diğer torunu Hasan Sinn: 12

**Hane 13**

- 73- Kara Veli Sinn: 70, *Fevt 10 B 57*  
 74- Oğlu Mustafa Sinn: 36  
 75- Torunu İbrahim Sinn: 3

**Hane 14**

- 76- Çolak Mehmed Sinn: 50, *Fevt 11 S 56*  
 77- Oğlu Mehmed Sinn: 15

78- Diğer oğlu Halil Sinn: 8

### **Hane 15**

79- Ramazan Efendi Sinn: 65

80- Oğlu Mehmed Sinn: 10

81- Karındaşı Ahmed Sinn: 70, *Fevt 9 B 57*

82- Oğlu Hasan Emin Sinn: 30

83- Diğer oğlu Ali sinn: 10, *Asakir-i Bahriye 'ye reft sene 52*

### **Hane 16**

84- Süleyman Usta Sinn: 55

85- Oğlu Mahmud Sinn: 35, *Tevellüdü Mustafa 20 Ş 52, Fevt 54*

86- Diğer oğlu Mehmed Sinn: 18

87- Diğer oğlu İsmail Sinn: 4

### **Hane 17**

88- Hacıroğlu Hasan Sinn: 50

89- Karındaşı İsmail Sinn: 40, *Tevellüdü Osman 5 Z 52, Tevellüdü 11 R 53*

90- Haseyinoğlu Hüseyin Sinn: 16

91- Diğer oğlu Ahmed Sinn: 12, *Asakir-i Bahriye 'ye reft sene 52*

92- Diğer oğlu Ali Sinn: 8

93- İsmailoğlu Mehmed Sinn: 4

94- Diğer oğlu İsmail Sinn: 2

### **Hane 18**

95- Çoloğlu Abdal Sinn: 40

96- Karındaşı Abdurrahman Sinn: 36

97- Oğlu Molla Ali Sinn: 11

98- Diğer oğlu Hüseyin Sinn: 6

### **Hane 19**

99- Abdaloğlu Abdurrahman Sinn: 50, *Fevt 15 Ş 57*

100- Karındaşı Hasan Sinn: 35, *Tevellüdü Abdurrahman 5 L 58*

101- Oğlu Mehmed Sinn: 23, *Tevellüdü Halil 20 Za 55*

### **Hane 20**

102- Oğlu Hüseyin Sinn: 70, *Fevt 25 C 57, Tevellüdü Hüseyin 5 M 53*

103- Karındaşı Mehmed Sinn: 65, *Fevt 5 B 55*

### **Hane 21**

104- Hasan Efendi Sinn: 60

105- Yeğeni Derviş Sinn: 65

106- Oğlu Mehmed Sinn: 6

107- Diğer oğlu Ali Sinn: 3

108- Hasanefendininioğlu Abdurrahman Sinn: 32

### **Sayfa 117**

109- Diğer oğlu Osman Sinn: 5

**Hane 22**

- 110- Kuru Veli Sinn: 60, *Fevt 3 B 56, Tevellüdü Osman 53 Fevt 54*  
 111- Karındaşı Abdullah Sinn: 25  
 112- Oğlu Ali Sinn: 3, *Fevt 19 Ş 54*

**Hane 23**

- 113- Cancalıoğlu Abdullah Sinn: 50, *Fevt 3 B 59, Tevellüdü Hasan 10 M 55, Tevellüdü Halil Sinn: 5 Z 56, Tevellüdü Abdullah 5 Ra 59*  
 114- Karındaşı Yusuf Sinn: 34, *Tevellüdü Ali 5 Ca 55, Tevellüdü Osman 5 Ş 55*  
 115- Oğlu Hüseyin Sinn: 9  
 116- Diğer oğlu Mehmed Sinn: 5, *Fevt 15 N 59*  
 117- Diğer oğlu Ali Sinn: 2

**Hane 24**

- 118- Delek Mehmed Sinn: 35, *Fevt 15 Z 58, Tevellüdü Osman 53 Fevt 54*  
 119- Oğlu Hasan Sinn: 4  
 120- Karındaşı Kahraman Sinn: 30, *Fevt 5 Ca 57*  
 121- Diğer karındaşı Veli Sinn: 15  
 122- Diğer karındaşı Ali Sinn: 10, *Fevt 7 M 57*

**Hane 25**

- 123- Ekiz Hüseyin Sinn: 70  
 124- Oğlu Osman Sinn: 35, *Tevellüdü Ali 53 Fevt 54*  
 125- Oğlu Hasan Sinn: 15  
 126- Diğer oğlu Hüseyin Sinn: 12

**Hane 26**

- 127- Ehliiman Sinn: 60  
 128- Oğlu Mustafa Sinn: 5, *Fevt 13 S 58*

**Hane 27**

- 129- Hacıoğlu Hüseyin Sinn: 70, *Fevt 20 Ca 60*  
 130- Oğlu Veli Sinn: 30  
 131- Diğer oğlu Osman Sinn: 18, *Asakir-i Bahriye'ye reft sene 52*  
 132- Torunu Hüseyin Sinn: 2, *Fevt 19 M 54*

**Hane 28**

- 133- Kürt Himmet Sinn: 50, *Fevt 5 S 55*  
 134- Oğlu Hüseyin Sinn: 20  
 135- Diğer oğlu Mehmed Sinn: 15, *Fevt 5 N 56*

**Hane 29**

- 136- Molla Hüseyin Sinn: 60  
 137- Oğlu İbrahim Sinn: 35, *Tevellüdü Mustafa 3 Ra 57*  
 138- Diğer oğlu Hüseyin Sinn: 25, *Fevt 11 B 53*  
 139- Diğer oğlu Mustafa Sinn: 15, *Fevt 5 L 52*  
 140- Torunu Hasan Sinn: 3

**Hane 30**

- 141- Molla Ali Sinn: 50

- 142- Ođlu Abdullah Sinn: 15  
 143- Diđer ođlu Mehmed Sinn: 12  
 144- Diđer ođlu Yakub Sinn: 6, *Fevt 54*  
 145- Diđer ođlu Yusuf Sinn: 3, *Fevt 54*

### Hane 31

- 146- Menki Hasan Sinn: 50, *Tevellüdü Hasan 5 Z 56*  
 147- Ođlu Abdullah Sinn: 8, *Fevt 54*  
 148- Diđer ođlu Hüseyin Sinn: 5, *Fevt 54*

### Hane 32

- 149- Taka Ali Sinn: 62  
 150- Karındaşı Mehmed Sinn: 55, *Fevt 7 L 53*  
 ? Ođlu Mustafa Sinn: 35, *Tevellüdü Abdullah 1 L 52, Fevt 54 Tevellüdü Ali 3 Z 55, Tevellüdü Ahmed 15 Za 59*  
 151- Torunu Mehmed Sinn: 1, *Fevt 15 Ra 53*

### Sayfa 118

### Hane 33

- 152- Kuru Hüseyin Sinn: 36, *Fevt 11 L 59, Tevellüdü Osman 21 B 59*  
 153- Ođlu Hasan Sinn: 3

### Hane 34

- 154- Çiçek İbrahim Sinn: 30, *Fevt 10 M 57*  
 155- Ođlu Hüseyin Sinn: 2

### Hane 35

- 156- Dilbedarođlu Osman Sinn: 31  
 157- Ođlu Yakub Sinn: 5  
 158- Yeđeni Ali Sinn: 8

### Hane 36

- 159- Abdurrahmanođlu Mehmed Sinn: 90, *Fevt 11 B 56*  
 160- Ođlu Abdullah Sinn: 37  
 161- Diđer ođlu Osman Sinn: 33  
 162- Torunu Abdullah Sinn: 6  
 163- Diđer torunu Mustafa Sinn: 4  
 164- Diđer torunu Hüseyin Sinn: 1  
 165- Diđer torunu Mehmed Sinn: 4

### Hane 37

- 166- Balakcıođlu Halil Sinn: 38, *Tevellüdü Halil 15 M 56*  
 167- Karındaşı Ahmed Sinn: 34, *Tevellüdü Mustafa 11 N 55, Tevellüdü Receb 10 C 57, Tevellüdü Yakub 11 B 55*  
 168- Ođlu Mehmed Sinn: 3, *Fevt 9 B 52*  
 169- Diđer ođlu Abdullahn Sinn: 1, *Fevt 1 Ş 57*

### Hane 38

- 170- Hulođlu Mehmed Sinn: 70

- 171- Ođlu Hasan Sinn: 38
- 172- Diđer ođlu Ömer Sinn: 31
- 173- Diđer ođlu Hüseyin Sinn: 29
- 174- Diđer ođlu Mehmed Sinn: 28
- 175- Torunu Ali Sinn: 7
- 176- Diđer torunu Mehmed Sinn: 5
- 177- Diđer torunu Mustafa Sinn: 1

#### **Hane 39**

- 178- Emirođlu İbrahim Sinn: 60
- 179- Karındaşı Hüseyin Sinn: 56, *Fevt 4 C 51*
- 180- Ođlu Abdullah Sinn: 37, *Tevellüdü Hüseyin 5 Za 56*
- 181- Damadı Hüseyin Sinn: 26

#### **Hane 40**

- 182- Ali Usta Sinn: 51
- 183- Ođlu Mustafa Sinn: 16, *Asakir-i Bahriye 'ye reft sene 52*
- 184- Diđer ođlu Mehmed Sinn: 6
- 185- Diđer ođlu Hüseyin Sinn: 3, *Fevt 15 Za 52*

#### **Hane 41**

- 186- Murtezaođlu Sinn: 56, *Fevt 7 L 52*
- 187- Ođlu Mehmed Sinn: 17, *Tevellüdü Mustafa 10 M 57*
- 188- Diđer ođlu Halil Sinn: 10, *Asakir-i Bahriye 'ye reft sene 52*
- 189- Diđer ođlu Abdullah Sinn: 8
- 190- Karındaşı Hüseyin Sinn: 41, *Tevellüdü Selim 3 B 52*
- 191- Ođlu Osman Sinn: 11
- 192- Diđer ođlu Hüseyin Sinn: 9, *Asakir-i Bahriye 'ye reft 52*

#### **Hane 42**

- 193- Karaveliođlu Ali Sinn: 49
- 194- Ođlu Ahmed Sinn: 11
- 195- Diđer ođlu Abdurrahman Sinn: 2

#### **Sayfa 119**

- 195- Diđer karındaşı Molla Abdullah Sinn: 38, *Tevellüdü Habil 15 N 56, Tevellüdü Şakir 11 Ş 59*
- 196- Ođlu Salih Sinn: 3
- 197- Diđer ođlu Yunus Sinn: 1
- 198- Karaveliođlu Veli Sinn: 42, *Fevt 3 Za 58*
- 199- Karındaşı Kahraman Sinn: 33, *Tevellüdü Ali 7 Ş 56*
- 200- Ođlu Yakub Sinn: 7
- 201- Diđer ođlu Ahmed Sinn: 4
- 202- Diđer ođlu Hasan Sinn: 1

#### **Hane 45**

- 203- Cindilođlu Hasan Sinn: 61
- 204- Ođlu Abdullah Sinn: 31

**Hane 45**

- 205- Kara Süleyman Sinn: 35  
 206- Ođlu Hasan Sinn: 7, *Fevt 13 L 54*  
 207- Diđer ođlu Hüseyin Sinn: 3

**Hane 46**

- 208- Delihüseyinođlu Hüseyin Sinn: 32, *Tevellüdü Hasan 5 L 52, Fevt 27 B 54*  
 209- Ođlu Ali Sinn. 2

**Hane 47**

- 210- Delihüseyinođlu Abdurrahman Sinn: 41, *Tevellüdü Musa 10 B 59*  
 211- Ođlu Mehmed Sinn: 13  
 212- Diđer ođlu Mustafa Sinn: 4, *Fevt 23 Z 54*

**Hane 48**

- 213- Kıkođlu Ali Sinn: 41, *Fevt 19 Ş 58*  
 214- Ođlu Mustafa Sinn: 14, *Tevellüdü Mehmed 9 Ş 56*  
 215- Diđer ođlu Mehmed Sinn: 4, *Fevt 9 L 54*  
 216- Karındaşı Süleyman Sinn: 32, *Tevellüdü Hasan Sinn: 7 L 57*  
 217- Ođlu Osman Sinn: 3

**Hane 49**

- 218- Hasan Usta Sinn: 70  
 219- Ođlu Abdullah Sinn: 40, *Tevellüdü Yakub L 58*  
 220- Diđer ođlu Şuayib Sinn: 9, *Fevt 20 N 53*  
 221- Torunu Osman Sinn: 3, *Fevt 5 N 52*

**Hane 50**

- 222- Yusuf Koca Sinn: 61, *Fevt 15 M 56, Tevellüdü Yusuf 22 C 53*  
 223- Karındaşı Hüseyin Sinn: 42, *Tevellüdü İsmail 6 S 53*  
 224- Ođlu Mustafa Sinn: 7  
 225- Diđer ođlu Veli Mehmed Sinn: 1

**Hane 51**

- 226- Çul Ömer Sinn: 40  
 227- Ođlu Ahmed Sinn: 15  
 228- Diđer ođlu Mehmed Sinn: 9  
 229- Diđer ođlu Ali Sinn: 5

**Hane 52**

- 230- Balcıođlu Hüseyin Sinn: 33, *Tevellüdü Abdullah 23 C 53, Fevt 54*  
 231- Karındaşı Hasan Sinn: 3, *Tevellüdü Bayram 10 Z 55*  
 232- Diđer karındaşı Mehmed Sinn: 16  
 233- Diđer karındaşı Ali Sinn: 6

**Hane 53**

- 234- Küçükademođlu Abdullah Sinn: 25  
 235- Ođlu Mustafa Sinn: 1, *Fevt 54*  
 236- Karındaşı Mehmed Sinn: 12

**Hane 54**

- 237- Hacı Mehmed Sinn: 55, *Fevt 15 M 57*  
 238- Ođlu Mehmed Sinn: 7, *Tevellüdü Mahmud 5 Z 59*

**Sayfa 120****Hane 55**

- 239- Kara Hüseyin Sinn: 60  
 240- Yeđeni Kahraman Sinn: 39  
 241- Diđer yeđeni Mehmed Sinn: 36

**Hane 56**

- 242- Abdullah Koca Sinn: 70, *Fevt 54*  
 243- Ođlu Mustafa Sinn: 35  
 244- Diđer ođlu Mehmed Sinn: 5

**Hane 57**

- 245- Hacı Emrullah Sinn: 45  
 246- Ođlu Ahmed Sinn: 6  
 248- Diđer ođlu Ali Sinn: 3  
 249- Diđer ođlu Mehmed Sinn: 1, *Fevt 11 L 58*

**Hane 58**

- 250- Kulömerođlu Ali Sinn: 50  
 251- Ođlu Ömer Sinn: 30  
 252- Diđer ođlu Kahraman Sinn: 38, *Fevt 57, Tevellüdü Osman 15 Ş 53*  
 253- Diđer ođlu Mustafa Sinn: 12  
 254- Diđer ođlu Ali Sinn: 8  
 255- Torunu Mehmed Sinn: 1, *Fevt 11 L 54*

**Hane 59**

- 256- Conođlu Salih Sinn: 64  
 257- Ođlu Hasan Sinn: 31, *Tevellüdü Salih 53 Fevt 54*  
 258- Torunu Hüseyin Sinn: 3

**Hane 60**

- 259- Kethüdaođlu Mehmed Sinn: 68  
 260- Ođlu Abdullah Sinn: 21  
 261- Diđer ođlu Ali Sinn: 38  
 262- Diđer ođlu Osman Sinn: 35, *Tevellüdü Mustafa 27 Za 57*  
 263- Diđer ođlu Mustafa Sinn: 28, *Tevellüdü Mehmed 17 Ra 58*  
 264- Diđer ođlu Mehmed Sinn: 24  
 264- Torunu Yakub Sinn: 24, *Fevt 15 L 54*  
 265- Diđer torunu Ömer Sinn: 1  
 266- Yetim Mehmed Sinn: 5

**Hane 61**

- 267- Ođlu Hasan Sinn: 42, *Tevellüdü Mehmed 13 R 53, Tevellüdü Hasan 5 R 60*  
 268- Ođlu Ömer Sinn: 16  
 269- Diđer ođlu Mehmed Sinn: 12, *Asakir-i Bahriye'ye reft 51*  
 270- Diđer ođlu Halil Sinn: 7

271- Diğer oğlu Abdullah Sinn: 2, *Fevt 54*

### **Hane 62**

272- Karaalioğlu Mehmed Efendi Sinn: 85, *Fevt 13 Z 54*

273- Oğlu Hasan Efendi Sinn: 48, *Tevellüdü Osman 11 L 59*

274- Torunu Mehmed Sinn: 25, *Tevellüdü Abdullah 9 Z 53, Tevellüdü Yakub 11 Z 59*

275- Diğer torunu Ali Sinn: 17, *Tevellüdü Mustafa 5 L 59*

276- Diğer torunu Hüseyin Sinn: 8

277- Diğer torunu Hasan Sinn: 5

278- Diğer torunu Kadir Sinn: 2, *Fevt 1 L 54*

## **CEM-İ YEKÛN**

### **Hane 62**

#### **Nüfus 278**

#### **Sayfa 121**

### **Karye-i Ağcakese**

#### **Hane 1**

1- Hatib Halil Efendi Sinn: 50, *Fevt 1 B 52, Tevellüdü Halil 4 L 52, Fevt 5 M 54*

2- Oğlu Mehmed Sinn: 5

3- Diğer oğlu Selim Sinn: 1

4- Müftüoğlu Mehmed Sinn: 64, *Fevt 3 § 57*

5- Oğlu Sadullah Sinn: 23, *Tevellüdü Dursun 15 S 56*

6- Diğer oğlu Ahmed Sinn: 25

7- Torunu Osman Sinn: 1, *Fevt 15 L 52*

#### **Hane 3**

8- Yusuf oğlu Mustafa Sinn: 65, *Fevt 9 B 52*

9- Oğlu Ali Sinn: 33, *Tevellüdü Mustafa 19 M 55*

10- Diğer oğlu Hüseyin Sinn: 20

#### **Hane 4**

11- Osman Usta Sinn: 80, *Fevt 7 S 56*

12- Oğlu Mehmed Sinn: 30, *Tevellüdü Osman 15 N 56*

13- Torunu Ömer Sinn: 2

#### **Hane 5**

14- Hatiboğlu Osman Sinn: 80, *Fevt 7 L 52*

15- Oğlu Abdullah Sinn: 35

16- Torunu Halil Sinn: 1

#### **Hane 6**

17- Kadioğlu Osman Sinn: 65

18- Oğlu Dursun Sinn: 26



**Hane 7**

19- Kadiođlu Ali Sinn: 18

**Hane 8**

20- İbrahimiođlu Osman Sinn: 52

21- Ođlu Osman Sinn: 1

**Hane 9**

22- İmamođlu Mehmed Sinn: 45

**Hane 10**

23- İmam Molla Ahmed Sinn: 35

24- Karındaşı Ramazan Sinn: 12

**Hane 11**

25- Kadiođlu Mustafa Sinn: 45

**CEM-İ YEKÛN****Hane 11**

**Nüfus 25**

**Sayfa 122**

**Karye-i Nefs-i Serkeş****Hane 1**

1- Hatib Osman Efendi Sinn: 65

2- Ođlu Veli Sinn: 28, *Tevellüdü Mustafa 7 Ca 52, Tevellüdü Osman 7 M 54, Tevellüdü Abdurrahman 10 Ca 60*

3- Diđer ođlu Ahmed Sinn: 6

**Hane 2**

4- Hatib Ali Efendi Sinn: 40, *Tevellüdü Mehmed 11 R 58, Tevellüdü Ali 20 M 60*

**Hane 3**

5- Çavuşođlu Mustafa Sinn: 60

6- Ođlu Bekir Sinn: 40

7- Diđer ođlu Süleyman Sinn: 35

8- Diđer ođlu Mehmed Sinn: 8 Sinn: 20

9- Torunu Ali Sinn: 3

10- Diđer torunu Kahraman Sinn: 1

**Hane 4**

11- Çavuşođlu Hüseyin Sinn: 60, *Tevellüdü Osman 3 Z 59*

12- Ođlu Mehmed Sinn: 40

13- Diđer ođlu Salih Sinn: 38, *Tevellüdü Vahab 15 L 52, Tevellüdü Ali 5 Ca 59*

14- Torunu Mustafa Sinn: 1

**Hane 5**

15- Abdullahođlu Mahmud Sinn: 42, *Tevellüdü Mahmud 7 M 55*

16- Karındaşı Ahmed Sinn: 30, *Tevellüdü Abdülmecid 15 M 59*

17- Dięer karındaşı Halim Sinn: 8 Sinn: 20

### Hane 6

- 18- Selimoęlu Abdullah Sinn: 60, *Fevt 5 N 57*  
 19- Oęlu Yusuf Sinn: 45, *Tevellüdü Osman 4 B 52, Tevellüdü Ahmed 3 Ra 57*  
 20- Torunu Mehmed Sinn: 3  
 21- Dięer torunu Derviş Sinn: 1

### Hane 7

- 22- Alioęlu Memiş Sinn: 60, *Tevellüdü Abdullah 1 C 52*  
 23- Oęlu Ali Sinn: 4 Sinn 13  
 24- Dięer oęlu Mehmed Sinn: 1

### Hane 8

- 25- Köbelekoęlu Halil Sinn: 60, *Fevt 25 B 58*  
 26- Oęlu Abdullah Sinn: 35, *Fevt 9 Za 59*  
 27- Dięer oęlu Osman Sinn: 32, *Tevellüdü Hüseyin 11 C 52, Tevellüdü Halil 15 Ş 60*  
 28- Torunu Ali Sinn: 4  
 29- Dięer torunu Eşref Sinn: 2

### Hane 9

- 30- Dervişoęlu Ali Sinn: 60, *Fevt 15 Ca 59*  
 31- Oęlu Mustafa Sinn: 35  
 32- Dięer oęlu Bekir Sinn: 8

### Hane 10

- 33- Ömeroęlu Said Sinn: 45, *Fevt 5 Ş 58 Tevellüdü Ömer 5 C 55*  
 34- Oęlu Abdullah Sinn: 8 Sinn: 15  
 35- Dięer oęlu Mehmed Receb Sinn: 3 Sinn: 10  
 36- Karındaşı Halil Sinn: 40

## Sayfa 123

### Hane 11

- 37- Dervişoęlu Salih Sinn: 58  
 38- Oęlu Raşid Sinn: 8 Sinn: 20

### Hane 12

- 39- Osmanoęlu Hüseyin Sinn: 45, *Fevt 5 N 59*  
 40- Oęlu Yakub Sinn: 5  
 41- Dięer oęlu Osman Sinn: 3

### Hane 13

- 42- Dervişoęlu Ahmed Sinn: 55, *Fevt 9 B 55*  
 43- Oęlu İbrahim Sinn: 38, *Tevellüdü Osman 19 S 53, Tevellüdü Ahmed 11 B 59*

### Hane 14

- 44- Dervişoęlu Halil Sinn: 40 *Tevellüdü Ali 7 L 60*  
 45- Oęlu Derviş Sinn: 1  
 46- Karındaşı Mehmed Sinn: 35, *Tevellüdü Abdullah 7 B 52*

**Hane 15**

- 47- Alioğlu Osman Sinn: 55, *Tevellüdü Ali 5 S 52*  
 48- Oğlu Osman Sinn: 15, *Fevt 54*  
 49- Diğer oğlu Ömer Sinn: 11  
 50- Diğer oğlu Halil Sinn: 7  
 51- Diğer oğlu Şakir Sinn: 4  
 52- Diğer oğlu Bekir Sinn: 2

**Hane 16**

- 53- Salihioğlu İbrahim Sinn: 45, *Tevellüdü Mehmed 7 L 59, Tevellüdü Hasan 11 Ca 60*  
 54- Karındaşı Emin Sinn: 35, *Tevellüdü Abdullah 7 M 57*

**Hane 17**

- 55- Ahmedoğlu Eyüb Sinn: 60

**Hane 18**

- 56- Doğmaoğlu Mehmed Sinn: 55, *Tevellüdü Ömer 2 C 51, Fevt 7 Za 52*  
 57- Oğlu Ömer Sinn: 4, *Fevt 11 N 52*  
 58- Diğer oğlu Osman Sinn: 2  
 59- Zenkoğlu? Mehmed Sinn: 50  
 60- Oğlu Mustafa Sinn: 28 Sinn: 60  
 61- Diğer oğlu Ahmed Sinn: 4  
 62- Diğer oğlu Derviş Sinn: 1

**Hane 20**

- 63- Hilmoğlu Hasan Sinn: 50, *Tevellüdü Ali 13 S 59, Fevt 5 Za 60*  
 64- Oğlu Osman Sinn: 22 Sinn: 5  
 65- Diğer oğlu Mehmed Sinn: 3

**Hane 21**

- 66- Hilmoğlu Süleyman Sinn: 55  
 67- Oğlu Hüseyin sinn: 28, *Tevellüdü Mehmed 11 M 55, Tevellüdü Ali 3 Za 56*

**Hane 22**

- 68- Balioğlu Mustafa Sinn: 60, *Tevellüdü Ali 2 M 52, Tevellüdü Mehmed 5 Ra 60*

**Hane 23**

- 69- Balioğlu İbrahim Sinn: 45, *Fevt 11 Za 53, Tevellüdü İbrahim 5 B 53, Fevt 11 Ş 60*  
 70- Oğlu Salih Sinn: 15  
 71- Diğer oğlu Mehmed Sinn: 7, *Fevt 2 Ş 51*  
 72- Diğer oğlu Abdullah Sinn: 3, *Fevt 5 R 56*

**Hane 24**

- 73- Topalosmanoğlu Mehmed Sinn: 45, *Fevt 5 Ra 59*  
 74- Oğlu Yakub Sinn: 15  
 75- Diğer oğlu Mustafa Sinn: 9, *Fevt 5 B 57*  
 76- Diğer oğlu Abdurrahman Sinn: 6  
 77- Diğer oğlu Receb Sinn: 3, *Fevt 15 Z 55*

**Hane 25**

- 78- Hilmođlu Bekdař Sinn: 65  
 79- Ođlu Ali Sinn: 28, *Tevellüdü Receb 15 B 59*  
 80- Diđer ođlu Abdülkadir Sinn: 4

**Sayfa 124**

- 81- Hatibođlu İbrahim Sinn: 65, *Fevt 5 N 55*  
 82- Camaliođlu Süleyman Sinn: 40, *Tevellüdü Mehmed 10 S 60*

**Hane 28**

- 83- Osmanustaođlu Ali Sinn: 45, *Tevellüdü Mehmed 21 Ra 52*  
 84- Ođlu Mustafa Sinn: 4, *Tevellüdü Ahmed 5 N 56*  
 85- Diđer ođlu Osman Sinn: 4  
 86- Karındařı Mehmed Sinn: 60, *Fevt 19 B 53*

**Hane 29**

- 87- İbrahim Usta Sinn: 40, *Tevellüdü Salih 25 N 52*

**Hane 30**

- 88- Kelmollaođlu Mehmed Sinn: 40, *Fevt 9 L 56 Tevellüdü Osman 5 Ca 52*  
 89- Ođlu Mustafa Sinn: 4  
 90- Diđer ođlu Mahmud Sinn: 2

**Hane 31**

- 91- Karahüseyinođlu Halil Sinn: 5, *Tevellüdü Mustafa 5 Z 60*

**Hane 32**

- 92- Kelmollaođlu Ali Sinn: 35

**Hane 33**

- 93- Aliustaođlu Ali Sinn: 45, *Tevellüdü Ali 3 Ca 52, Fevt 13 § 55*  
 94- Ođlu Mustafa Sinn: 25, *Tevellüdü Mustafa 1 S 51*  
 95- Diđer ođlu Hüseyin Sinn: 6, *Fevt 7 Ra 55*  
 96- Karındařı Osman Sinn: 25, *Tevellüdü Ali 11 § 53, Tevellüdü Hasan 17 Ca 57*

**Hane 34**

- 97- Osman Efendi Sinn: 58  
 98- Ođlu Hüseyin Sinn: 41, *Tevellüdü Ahmed 5 C 52, Tevellüdü İbrahim 9 L 58*  
 99- Diđer ođlu Hasan Sinn: 34  
 100- Torunu Halil Sinn: 1

**Hane 35**

- 101- Mollaođlu Ali Sinn: 45, *Tevellüdü Mehmed 1 Ca 52, Tevellüdü Mustafa 11 Ca 55*  
 102- Ođlu Hüseyin Sinn: 3  
 103- Karındařı Mustafa Sinn: 38, *Fevt 5 § 58, Tevellüdü Osman 7 C 51*

**Hane 36**

- 104- Cındıkođlu Ali Sinn: 35  
 105- Ođlu Ahmed Sinn: 8

**Hane 37**

- 106- Cındıkoğlu Mustafa Sinn: 38, *Tevellüdü Hasan 3 M 55, Tevellüdü 25 R 58*  
 107- Oğlu Mehmed Sinn: 9  
 108- Diğer oğlu Ali Sinn: 5  
 109- Diğer oğlu Hüseyin Sinn: 1

**Hane 38**

- 110- Deli Şaban Sinn: 70  
 111- Oğlu Abdullah Kadir Sinn: 20  
 112- Üvey oğlu Ahmed Sinn: 30

**Hane 39**

- 113- Şabanoğlu Mehmed Sinn: 18

**Hane 40**

- 114- Cücükkoğlu İbrahim Sinn: 60, *Fevt 15 S 58*

**Hane 41**

- 115- Cüceoğlu Osman Sinn: 45, *Tevellüdü Veli 25 M 56*  
 116- Oğlu Dursun Sinn: 1, *Fevt 13 S 55*

**Hane 42**

- 117- Cüceoğlu Halil Sinn: 30, *Tevellüdü Abdullah 24 C 53*  
 118- Oğlu Ali Sinn: 4  
 119- Diğer oğlu Mustafa Sinn: 1, *Fevt 25 R 54*

**Hane 43**

- 120- Cücükkoğlu Mehmed Sinn: 50  
 121- Oğlu Mehmed Sinn: 4, *Fevt 29 Za 54*

**Hane 44**

- 122- Sarıhaliloğlu Mehmed Sinn: 55, *Fevt 9 S 56*  
 123- Oğlu İbrahim Sinn: 25, *Tevellüdü Mehmed 21 M 57*

**Hane 45**

- 124- İmamoğlu Mehmed Sinn: 50

**Sayfa 125**

- 125- Oğlu Mustafa Sinn: 8  
 126- Diğer oğlu Ömer Sinn: 6

**Hane 46**

- 127- Sarıoğlu İsmail Sinn: 80, *Fevt 13 B 53*  
 128- Oğlu İsmail Sinn: 10, *Fevt 3 Ra 57*

**Hane 47**

- 129- Karamehmedoğlu Halil Sinn: 60

**Hane 48**

130- Feyzullahoğlu Feyzullah Sinn: 30, *Tevellüdü Halil 5 C 57*  
 131- Oğlu İbrahim Sinn: 2

**Hane 49**

132- Kelosmanoğlu Hasan Sinn: 52, *Fevt 15 Ş 59, Tevellüdü Hasan 5 B 54, Tevellüdü Ali 7 Ra 58*

**Hane 50**

133- Naib Süleyman Efendi Sinn: 35, *Tevellüdü Abdülkadir 27 N 57, Tevellüdü Mehmed 15 L 59, Fevt 9 l 60*

**CEM-İ YEKÛN****Hane 50****Nüfus 133****Karye-i Erikçeli****Hane 1**

- 1- Hatib Abdullah Efendi Sinn: 45, *Fevt 1 R 54, Tevellüdü Ömer 7 L 55, Fevt 9 L 57 Tevellüdü Yusuf 1 N 54*
- 2- Babası Emin Sinn: 82, *Fevt 11 L 52*
- 3- Oğlu Abdullah Sinn: 6, *Tevellüdü Abdullah 17 Ca 60*
- 4- Diğer oğlu Tahir Sinn: 3

**Hane 2**

- 5- Müderrisoğlu Mustafa Sinn: 45, *Tevellüdü Ali 17 Ca 56*
- 6- Oğlu Molla Receb Sinn: 12, *Tevellüdü İbrahim 10 B 60*
- 7- Karındaşı İbrahim Sinn: 25

**Hane 3**

- 8- Hasanbeşeoğlu Mustafa Sinn: 46
- 9- Oğlu Hasan Sinn: 11, *Fevt 23 B 54*
- 10- Diğer oğlu Ali Sinn: 7, *Asakir-i Bahriye 'ye reft sene 55*

**Hane 4**

- 11- Mollaömeroğlu Mustafa Sinn: 35
- 12- Oğlu Ömer Sinn: 3 *Fevt 3 Ca 55*

**Hane 5**

- 13- Tabıçoğlu? Halil Sinn: 72
- 14- Oğlu Ali Sinn: 42, *Tevellüdü Halil 5 Ca 54*
- 15- Torunu Mehmed Sinn: 1

**Hane 6**

- 16- Ali Usta Sinn: 42, *Tevellüdü Ali 4 Ra 51*
- 17- Oğlu Mustafa Sinn: 12, *Asakir-i Bahriye 'ye reft sene 52*
- 18- Diğer oğlu Veli Sinn: 7, *Fevt 25 Z 54*

**Hane 7**

- 19- Ayvazoğlu İbrahim Sinn: 56, *Fevt 3 Ş 58 Tevellüdü Mustafa 9 S 56, Tevellüdü Ömer 5 L 58*  
 20- Oğlu İbrahim Sinn: 1

**Sayfa 126****Hane 8**

- 21- Hasanoğlu Abdullah Sinn: 43, *Tevellüdü Salih 7 N 52, Fevt 54*  
 22- Oğlu Mehmed Sinn: 4 Fevt 11 L 54

**Hane 9**

- 23- Ayvazoğlu Halil Sinn: 45  
 24- Oğlu Süleyman Sinn: 15, *Asakir-i Bahriye 'ye reft sene 51*

**Hane 10**

- 25- Kıdoğlu Halil Sinn: 46, *Fevt 25 S 59*  
 26- Oğlu Süleyman Sinn: 7  
 27- Diğer oğlu Receb Sinn: 11

**Hane 11**

- 28- Güdükoğlu Seyfullah Sinn: 56, *Fevt 19 S 60*  
 29- Oğlu Süleyman Sinn: 16, *Tevellüdü Seyfullah 13 Z 60*  
 30- Diğer oğlu Mustafa Sinn: 11, *Asakir-i Bahriye 'ye reft sene 52*  
 31- Diğer oğlu Ahmed Sinn: 8  
 32- Diğer oğlu Halil Sinn: 4

**Hane 12**

- 33- Ayvazoğlu Ali Sinn: 33, *Tevellüdü Salih 11 N 54, Tevellüdü 27 Ca 59*  
 34- Oğlu Mehmd Sinn: 2, *Tevellüdü 15 L 51*  
 35- Diğer oğlu Emin Sinn: 5  
 36- Diğer oğlu Şaban Sinn: 3, *Fevt 54*

**Hane 13**

- 37- Ayvazoğlu Veli\*, *Tevellüdü 20 R 59*  
 38- Oğlu Osman Sinn: 2, *Fevt 54*

**Hane 14**

- 39- Güdükoğlu Salih Sinn: 67  
 40- Oğlu Ali Sinn: 34, *Tevellüdü Kahraman 11 Ca 56, Tevellüdü Abdurrahman 5 Ca 60*  
 41- Torunu Mustafa Sinn: 4  
 42- Diğer torunu Salih Sinn: 2

**Hane 15**

- 43- Güdükoğlu Kahraman Sinn: 53  
 44- Oğlu Mehmed Sinn: 13

---

\* Bu defterde Ayvazoğlu Veli'nin yaşı sehven yazılmamış olup, 977 numaralı defterde 33 olarak kaydedilmiştir.

**Hane 16**

- 45- Köseoğlu Mustafa Sinn: 80, *Fevt 21 B 53*  
 46- Oğlu Ali Sinn: 38, *Tevellüdü Halil 21 R 55*  
 47- Torunu Mustafa Sinn: 8  
 48- Diğer torunu Mehmed Hüseyin Sinn: 2, *Fevt 11 S 55*  
 49- Diğer torunu Salih Sinn: 1

**Hane 17**

- 50- Köseoğlu İbrahim Sinn: 55  
 51- Karındaşı Ömer Sinn: 58

**Hane 18**

- 52- Karaosmanoğlu Mehmed Sinn: 38, *Tevellüdü Bekir 25 Ra 51, Fevt 53*

**Hane 19**

- 53- Köseoğlu Kara Mustafa Sinn: 41

**Hane 20**

- 54- Sarıoğlu Mehmed Sinn: 60, *Fevt 17 S 56*  
 55- Karındaşı Ali Sinn: 45

**Hane 21**

- 56- Sarıoğlu Şakir Sinn: 8

**Hane22**

- 57- Demircioğlu Hasan Sinn: 45  
 58- Oğlu Ahmed Sinn: 5  
 59- Diğer oğlu Abdullah Sinn: 1

**Hane 23**

- 60- Müderrisoğlu Mehmed Sinn: 38, *Tevellüdü Salih 21 L 60*  
 61- Oğlu Abdullah Sinn: 1, *Fevt 15 R 55*

**Hane 24**

- 62- Durmuşoğlu Mehmed Sinn: 70, *Fevt 11 Z 53*  
 63- Oğlu Mustafa Sinn: 12, *Tevellüdü Mehmed 11 R 57, Tevellüdü Halil 13 R 60*  
 64- Diğer oğlu Salih Sinn: 9

**Sayfa 127**

- 65- Torunu Halil Sinn: 7, *Asakir-i Bahriye 'ye reft sene 52*

**Hane 25**

- 66- Sarı Mehmed Sinn: 45, *Tevellüdü Mehmed 19 Z 52, Tevellüdü Şakir 11 N 57*  
 67- Oğlu Ali Sinn: 6, *Tevellüdü Abdullah 19 R 57*

**Hane 26**

- 68- Hatiboğlu Mehmed Sinn: 45, *Tevellüdü Osman 19 Z 54, İş bu nefer bu karyeye tahrir olunmuş ise de an-asl Balı karyesinden olup umur-ı hususunu ol karyede*



*olmağla ba-tezkire iş bu karyeden ihraç Balı karyesinde zeyline üç nefer oğlu ile kayd olunub şerh verilmiştir. 15 Za 56*

69- Oğlu Mustafa Sinn: 5

70- Diğer oğlu Ali Sinn: 6

### **Hane 27**

71- Mecükoğlu İbrahim\*, *Asakir-i Bahriye'ye reft*

## **CEM-İ YEKÛN**

**Hane 27**

**Nüfus 71**

## **Karye-i Karacalı**

### **Hane 1**

1- Müderris Abdullah Efendi Sinn: 65

2- Oğlu Şuayb Sinn: 8

3- Diğer oğlu Osman Sinn: 1, *Fevt 15 Za 53*

### **Hane 2**

4- Kulakoğlu Mustafa Sinn: 26

5- Karındaşı Abdullah Sinn: 10, *Asakir-i Bahriye'ye reft sene 52*

### **Hane 3**

6- Tıkıcıoğlu Ali Sinn: 40, *Tevellüdü Hasan 21 L 53, Tevellüdü Ömer 21 C 56*

7- Oğlu Mehmed Sinn: 5, *Asakir-i Bahriye'ye reft sene 55*

8- Diğer oğlu Ali Sinn: 3

### **Hane 4**

9- Göçoğlu Mehmed Sinn: 40, *Tevellüdü Ali 9 Ra 56, Tevellüdü Mehmed 25 R 59*

10- Oğlu Ali Sinn: 5

11- Diğer oğlu Osman Sinn: 1

### **Hane 5**

12- Acıoğlu Mehmed Sinn: 50, *Fevt 19 S 58*

### **Hane 6**

13- Mutafoğlu Mehmed Sinn: 55

14- Oğlu Osman Sinn: 5

15- Diğer oğlu Kadir Sinn: 2

16- Karındaşı Bekir Sinn: 30

17- Diğer karındaşı Mahmud Sinn: 12

### **Hane 7**

18- Karaömeroğlu Osman Sinn: 45

\* Bu defterde Mecükoğlu İbrahim'in yaşı sehven yazılmamış olup, 977 numaralı defterde 12 olarak kaydedilmiştir.

- 19- Ođlu Ali Sinn: 30  
20- Diđer ođlu Hasan Sinn: 10

### Hane 8

- 21- Karaömerođlu Mustafa Sinn: 32  
22- Ođlu Selim Sinn: 5  
23- Diđer ođlu Osman Sinn: 3, *Fevt 11 B 53*

### Hane 9

- 24- Topuzođlu Salih Hasan Sinn: 8

### Sayfa 128

### Hane 10

- 25- Bekirođlu Salih Sinn: 40, *Tevellüdü Salih 9 § 53 Fevt 27 Ca 55*  
26- Karındaşı Abdullah Sinn: 38, *Tevellüdü Mehmed 25 Z 59*  
27- Salihiođlu Osman Sinn: 5, *Fevt 3 C 55, Üçüncü haneye merbut gaflet olunan*  
28- Karındaşı Hasan Sinn: 3

### Hane 12

- 29- Bekirođlu Hasan Sinn: 40, *Tevellüdü Mustafa 11 § 60*  
30- Ođlu Osman Sinn: 5  
31- Diđer ođlu Ali Sinn: 3

### Hane 13

- 32- Mutiođlu Ahmed Sinn: 70  
33- Ođlu Abdullah Sinn: 40  
34- Ođlu Mehmed Sinn: 30, *Tevellüdü Mustafa 9 L 59*  
35- Diđer ođlu Abdurrahman Sinn: 27  
36- Diđer ođlu Yusuf Sinn: 12, *Fevt 19 Ca 55*  
37- Torunu Hasan Sinn: 5

### Hane 14

- 38- Cebeciođlu Mustafa Sinn: 50

### CEM-İ YEKÛN

#### Hane 14

Nüfus 38

### Karye-i Kargucak

#### Hane 1

- 1- Hatib Ahmed Efendi Sinn: 55, *Fevt 3 M 56, Tevellüdü Abdurrahman 3 M 52*  
2- Karındaşı Molla Halil Sinn: 20  
3- Ođlu Lütfullah Sinn: 3

#### Hane 2

- 4- Könükođlu İbrahim Sinn: 70  
5- Ođlu İbrahim Sinn: 10

**Hane 3**

- 6- Hatib Selim Efendi Sinn: 45, *Tevellüdü Nurullah 15 M 52*  
 7- Ođlu Said Sinn: 20, *Tevellüdü Ali 15 Ra 52, Tevellüdü Veli 13 Ş 55, Tevellüdü Mustafa 21 Ş 58*  
 8- Diđer ođlu Bekir Sinn: 10  
 9- Diđer ođlu Salih Sinn: 5

**Hane 4**

- 10- Hatib Mehmed Efendi Sinn: 20

**Hane 5**

- 11- Hatibođlu Feyzullah Sinn: 65  
 12- Ođlu Abdullah Sinn: 30, *Tevellüdü Ali 5 Ca 52*  
 13- Diđer ođlu Ali Sinn: 18, *Tevellüdü Mustafa 1 M 52, Tevellüdü Ali 21 L 58*  
 14- Diđer ođlu Musa Sinn: 8, *Asakir-i Bahriye 'ye reft sene 52*  
 15- Diđer ođlu Nurullah Sinn: 5

**Hane 6**

- 16- Celalođlu Osman Sinn: 40, *Fevt 11 B 58*

**Hane 7**

- 17- Kethüdaođlu Hatib Süleyman Efendi Sinn: 25  
 18- Karındaşı Ahmed Sinn: 10

**Hane 8**

- 19- Kethüda Hatibođlu efendi Sinn: 25  
 20- Karındaşı Osman Sinn: 10

**Hane 9**

- 21- Kocabıyıkođlu Halil Sinn: 60

**Hane 10**

- 22- Hatibsüleymanođlu Süleyman Sinn: 65, *Fevt 13 M 54*  
 23- Ođlu Ahmed Sinn: 30  
 24- Torunu Süleyman Sinn: 1

**Hane 11**

- 25- Celalođlu Tahir Sinn: 20  
 26- Ođlu Raşid Sinn: 7

**Hane 12**

- 27- Kocabıyıkođlu Mustafa Sinn: 70, *Fevt 3 M 59*  
 28- Ođlu Ali Sinn: 25  
 29- Diđer ođlu Halil Sinn: 20

**Hane 13**

- 30- Karabaliyođlu Mehmed Sinn: 35, *Tevellüdü Halil 4 B 52*  
 31- Ođlu Osman Sinn: 10  
 32- Diđer ođlu Ali Sinn: 3

**Hane 14**

- 33- Recebođlu Ali Sinn: 30  
 34- Ođlu Mustafa Sinn: 5, *Fevt 11 L 52*

**Hane 15**

- 35- Kocaaliođlu Halil Sinn: 50, *Fevt 1 S 56 Tevellüdü Dursun 5 M 56*  
 36- Ođlu Ali Sinn: 15  
 37- Diđer ođlu Durmuş Sinn: 1, *Fevt 11 L 54*  
 38- Karındaşı Mehmed Sinn: 35

**Hane 16**

- 39- Camlı Hasan Sinn: 50, *Tevellüdü Ali 15 N 51*  
 40- Ođlu Receb Sinn: 6  
 41- Ođlu Şaban Sinn: 3  
 42- Diđer ođlu Mustafa Sinn: 1

**Hane 17**

- 43- Hacıahmedođlu Ahmed Sinn: 10, *Asakir-i Bahriye 'ye reft sene 53*  
 44- Karındaşı Mustafa Sinn: 6, *Fevt 10 Ca 59*

**Hane 18**

- 45- Kuru Mehmed Sinn: 60  
 46- Ođlu Ahmed Sinn: 30, *Tevellüdü İbrahim 27 L 51*  
 47- Diđer ođlu Ali Sinn: 8, *Tevellüdü Bayram 10 Z 54, Tevellüdü Abdurrahman 3 N 55*  
 48- Torunu Mustafa Sinn: 3

**Hane 19**

- 49- Kadialiođlu Süleyman Sinn: 60, *Tevellüdü Osman 1 R 54*  
 50- Karındaşı Abdullah Sinn: 50  
 51- Ođlu Ali Sinn: 11  
 52- Diđer ođlu Mehmed Sinn: 7, *Fevt 5 Ş 57*  
 53- Diđer ođlu Ahmed Sinn: 3, *Fevt 11 N 52*

**Hane 20**

- 54- Köseođlu Ahmed Sinn: 80, *Fevt 8 S 52*  
 55- Ođlu Hasan Sinn: 50  
 56- Diđer ođlu Emin Sinn: 35, *Fevt 25 Ca 51*  
 57- Diđer ođlu Ali Sinn: 30, *Fevt 25 Ca 51*  
 58- Torunu Halil Sinn: 25, *Tevellüdü Abdurrahman 7 L 55, Tevellüdü 9 Ca 57*  
 59- Diđer torunu Abdullah Sinn: 20, *Tevellüdü ođulları Mustafa Şakir İbrahim 5 Ş 52, Tevellüdü Ali 15 B 54, Tevellüdü Emin 15 M 55*  
 60- Diđer torunu Mehmed Sinn: 3

**Sayfa 130****Hane 21**

- 61- Camlıođlu Mehmed Sinn: 45, *Fevt 15 S 58*  
 62- Ođlu Mehmed Sinn: 5, *Fevt 7 Za 52*  
 63- Diđer ođlu Said Sinn: 1, *Fevt 7 Z 51*

**Hane 22**

64- Bıdılođlu Ahmed Sinn: 30, *Fevt 20 L 58*

**Hane 23**

65- Kavaklı Ali Sinn: 25

**Hane 24**

66- Mollahasanođlu Ali Sinn: 75, *Fevt 15 S 54*

**Hane 25**

67- Kozođlu Hasan Sinn: 60

68- Ođlu Mustafa Sinn: 20, *Asakir-i Bahriye 'ye reft sene 51*

69- Diđer ođlu Mehmed Sinn: 15, *Tevellüdü Abdurrahman 5 R 57*

**Hane 26**

70- Çelebiođlu Hüseyin Sinn: 30

71- Ođlu İbrahim Sinn: 3

72- Diđer ođlu Halil Sinn: 1

**Hane 27**

73- Baliođlu Bali Sinn: 96, *Fevt 11 N 54*

74- Ođlu İbrahim Sinn: 35

**Hane 28**

75- Kızılahmedođlu Ali Sinn: 60

76- Ođlu İbrahim Sinn: 20

77- Diđer ođlu Mehmed Sinn: 12

78- Diđer ođlu Mustafa Sinn: 7

**Hane 29**

79- Karakollukcu Mehmed Sinn: 25, *Tevellüdü Emin 3 M 52*

**Hane 30**

80- Çakırođlu Ömer Sinn: 45, *Tevellüdü Ahmed 12 B 52, Tevellüdü Hasan 12 S 60*

81- Ođlu Ömer Sinn: 5

82- Diđer ođlu Osman Sinn: 3, *Fevt 7 M 58*

83- Diđer ođlu Mustafa Sinn: 1, *Fevt 17 Ş 55*

84- Karındaşı Ali Sinn: 35, *Tevellüdü Ali 3 Ra 54, Tevellüdü Hasan 17 Ca 60*

**Hane 31**

85- Çakırhmedođlu Mustafa Sinn: 55

**Hane 32**

86- Hocaođlu Mustafa Sinn: 50, *Fevt 3 Z 55*

87- Ođlu Ali Sinn: 1, *Fevt 11 B 54*

**Hane 33**

88- Hocaođlu İbrahim Sinn: 60

**Hane 34**

89- Mollahasanoğlu Mehmed Sinn: 40

**Hane 35**

- 90- Sinanoğlu Receb Sinn: 3  
 91- Karındaşı Osman Sinn: 1  
 92- Cinalioğlu Halil Sinn: 75, *Fevt 8 C 51*  
 93- Oğlu Durmuş Sinn: 35, *Tevellüdü Halil 10 Ra 55*  
 94- Diğer oğlu Abdullah Sinn: 20  
 95- Torunu Ali Sinn: 2  
 96- Diğer torunu Mehmed Sinn: 1

**Hane 37**

- 97- İbrahim Efendi Sinn: 65, *Fevt 7 S 56*  
 98- Yeğeni Ali Sinn: 8

**Hane 38**

- 99- Kadioğlu Dursun Sinn: 60  
 100- Karındaşı Mustafa Sinn: 7, *Tevellüdü Ömer 19 M 59*  
 101- Diğer karındaşı İbrahim Sinn: 15  
 102- Diğer karındaşı Musa Sinn: 6

**Hane 39**

- 103- Kadioğlu Mehmed Sinn: 20, *Tevellüdü Mustafa 10 S 57*  
 104- Karındaşı Ali Sinn: 16

**Sayfa 131**

- 105- Diğer karındaşı Osman Sinn: 3, *Fevt 7 S 57*

**Hane 40**

- 106- Kocamustafaoğlu Mehmed Sinn: 30, *Tevellüdü Mustafa 3 R 58, Tevellüdü Ahmed 11 S 59*  
 107- Oğlu Osman Sinn: 3  
 108- Diğer oğlu Ali Sinn: 1

**Hane 41**

- 109- Arzoğlu Osman Sinn: 60  
 110- Oğlu Osman Sinn: 9

**Hane 42**

- 111- Arzoğlu Osman Sinn: 30, *Tevellüdü İbrahim Sinn: 5 M 52*  
 112- Oğlu Bekir Sinn: 7  
 113- Diğer oğlu İbrahim Sinn: 3  
 114- Diğer oğlu Mustafa Sinn: 1  
 115- Yeğeni Ömer Sinn: 3, *Tevellüdü Mehmed 7 R 54*

**Hane 43**

- 116- Tavukcuoğlu Ali Sinn: 60

117- Ođlu Mustafa Sinn: 16

**Hane 44**

118- Ahmed Efendi Sinn: 80

**CEM-İ YEKÛN**

**Hane 44**

**Nüfus 118**

**Karye-i Tekke**

**Hane 1**

- 1- Abdülaziz Sinn: 80
- 2- Ođlu Ömer Sinn: 50, *Tevellüdü Mustafa 7 L 52, Fevt 3 B 55*
- 3- Torunu Hüseyin Sinn: 30
- 4- Diđer torunu Mustafa Sinn: 13
- 5- Diđer torunu İbrahim Sinn: 13
- 6- Diđer torunu Şakir Sinn: 9

**Hane 2**

- 7- Yanişođlu Memiş Sinn: 45
- 8- Ođlu İbrahim Sinn: 10
- 9- Diđer ođlu Emin Sinn: 6
- 10- Yeđeni Halil Sinn: 28
- 11- Diđer yeđeni Abdurrahman Sinn: 25
- 12- Diđer yeđeni Abdullah Sinn: 22, *Fevt 3 S 58*

**Hane 3**

- 13- Daşcıođlu Mehmed Sinn: 25, *Tevellüdü Osman*
- 14- Karındaşı Mustafa Sinn: 10

**Hane 4**

- 15- Nalbandođlu Ali Sinn: 30, *Tevellüdü Mustafa 3 M 53, Fevt 9 S 55*

**Hane 5**

- 16- Nalbandođlu Emrullah Sinn: 28, *Fevt 17 R 54*

**Sayfa 132**

**Hane 6**

- 17- Öbetşeođlu Veli Sinn: 65, *Fevt 15 N 57*
- 18- Ođlu Hasan Sinn: 20, *Tevellüdü Veli*

**Hane 7**

- 19- Hamzaođlu Sinn: 55, *Tevellüdü Ali 19 B 56*
- 20- Ođlu Dursun Sinn: 1
- 21- Üvey ođlu Emin Sinn: 25, *Fevt 11 M 57, Tevellüdü Mehmed 9 S 53*

**Hane 8**

- 22- Yanıkođlu İbrahim Sinn: 37

23- Ođlu Ahmed Sinn: 4

**Hane 9**

24- Abdülazizođlu Ömer Sinn: 36, *Tevellüdü Ali 13 Za 56*

25- Karındaşı Hasan Sinn: 25, (Topçu)

26- Ođlu Osman Sinn: 4, *Fevt 11 N 56*

27- Diđer karındaşı Salih Sinn: 30

**Hane 10**

28- Kocaođlanođlu Osman Sinn: 40

29- Ođlu Mehmed Sinn: 8

30- Diđer ođlu Ali Sinn: 4, *Fevt 5 L 55*

31- Devatlıođlu Hüseyin Sinn: 45

32- Ođlu Raşid Sinn: 6

33- Karındaşı Mehmed Sinn: 35, *Tevellüdü Ali 18 R 58*

**Hane 12**

34- Nazifođlu Derviş Sinn: 50

**Hane 13**

35- Yanıkođlu Kahraman Sinn: 29, *Fevt 25 Za 51*

**Hane 14**

36- Köseođlu Osman Sinn: 55, *Tevellüdü Ali 26 L 50, Fevt 21 B 55, Tevellüdü Osman 5 C 60*

**Hane 15**

37- Köseođlu Sadullah Sinn: 32, *Tevellüdü İbrahim 3 C 52, Fevt 53*

38- Ođlu Halil Sinn: 9, *Fevt 9 B 55*

**Hane 16**

39- Köseođlu Hasan Sinn: 35

40- Ođlu Mehmed Sinn: 8

**Hane 17**

41- Karacaođlu Osman Sinn: 20, *Fevt 9 Z 57, Tevellüdü Ömer 11 B 57*

**Hane 18**

42- Kavaklı Hüseyin Sinn: 33, *Tevellüdü Salih 5 B 53 Fevt 11 Ra 58*

43- Ođlu Mustafa Sinn: 4

**CEM-İ YEKÛN**

**Hane 18**

**Nüfus 43**



## Karye-i Derbend

### Hane 1

- 1- Hatib Osman Efendi Sinn: 30, *Tevellüdü Osman 11 Ra 51, Tevellüdü Mahmud 27 M 56*
- 2- Ođlu Mehmed Sinn: 8, *Asakir-i Bahriye'ye reft sene 53*

### Hane 2

- 3- Sarıođlu Ahmed Sinn: 35, *Tevellüdü Süleyman 1 B 52*
- 4- Karındaşı Mehmed Sinn: 30, *Tevellüdü Mustafa 11 N 59*

### Sayfa 133

- 5- Diđer karındaşı Hasan Sinn: 15, *Tevellüdü 21 Ca 56*
- 6- Diđer karındaşı Ömer Sinn: 6

### Hane 3

- 7- Alibeşeođlu Mehmed Sinn: 70, *Fevt 9 N 57*
- 8- Ođlu Osman Sinn: 45, *Tevellüdü Mustafa 11 Z 55*
- 9- Torunu Hüseyin Sinn: 15, *Fevt 17 M 59, Tevellüdü Hüseyin 11 Za 59*
- 10- Diđer torunu Ali Sinn: 10
- 11- Diđer torunu Osman Sinn: 3, *Fevt 11 N 55*

### Hane 4

- 12- Bilekođlu Ömer Sinn: 60
- 13- Ođlu Ömer Sinn: 3
- 14- Diđer ođlu Feyzullah Sinn: 1
- 15- Üvey ođlu Mustafa Sinn: 36

### Hane 5

- 16- Kesikođlu Ahmed Sinn: 70
- 17- Ođlu Mehmed Sinn: 50, *Tevellüdü Mehmed 3 N 60*
- 18- Diđer ođlu Kahraman Sinn: 30

### Hane 6

- 19- Karaosmanođlu Hüseyin Sinn: 55
- 20- Ođlu Şaban Sinn: 6
- 21- Diđer ođlu Salih Sinn: 3

### Hane 7

- 22- Kalaşođlu Mehmed Sinn: 40, *Tevellüdü Osman 1 C 51*
- 23- Ođlu Mustafa Sinn: 5
- 24- Diđer ođlu Bekir Sinn: 2, *Fevt 9 L 55*

### Hane 8

- 25- Kalaşođlu Emin Sinn: 5, *Fevt 17 S 51*

### Hane 9

- 26- Kubadođlu Mustafa Sinn: 15, *Asakir-i Bahriye'ye reft sene 51*
- 27- Karındaşı Mehmed Sinn: 8

28- Diğer karındaşı Ahmed Sinn: 4

### **Hane 10**

29- Delidervişoğlu Emin Sinn: 50, *Tevellüdü Osman 20 Ca 59*

30- Oğlu Emin Sinn: 20, *Fevt 7 L 56*

### **Hane 11**

31- Delidervişoğlu Ali Sinn: 40, *Tevellüdü Hasan 19 Ş 59*

### **Hane 12**

32- Feyzulah Koca Sinn: 60

### **Hane 13**

33- Kundakçıoğlu Mustafa Sinn: 60, *Fevt 5 Ş 51*

34- Oğlu Osman Sinn: 8

### **Hane 14**

35- Ellezoğlu Hasan Sinn: 40

### **Hane 15**

36- Könekoğlu Osman Sinn: 35, *Tevellüdü Ali 15 M 54*

37- Oğlu Ahmed Sinn: 6

38- Diğer oğlu Mahmud Sinn: 1

### **Hane 16**

39- Karib Hasan Sinn: 50

40- Oğlu Hüseyin Sinn: 7

### **Hane 17**

41- Topalosmanoğlu Süleyman Sinn: 40

42- Oğlu Ahmed Sinn: 25

43- Diğer oğlu Ali Sinn: 22

44- Diğer oğlu Yusuf Sinn: 8

45- Diğer oğlu Mehmed Sinn: 1

### **Hane 18**

46- Delihanoğlu Ali Mehmed Sinn: 65, *Fevt 15 L 54*

47- Oğlu Hasan Sinn: 28, *Tevellüdü Şaban 13 Ş 57*

48- Torunu Mehmed Sinn: 4, *Fevt 5 N 59*

### **Hane 19**

49- Geyikoğlu Hasan Sinn: 40, *Tevellüdü Mehmed 27 M 55*

### **Sayfa 134**

50- Oğlu Hüseyin Sinn: 6

51- Diğer oğlu Halil Sinn: 4

52- Diğer oğlu Ali Sinn: 1

53- Karındaşı Mustafa Sinn: 35, *Tevellüdü Mehmed 7 S 53*

**Hane 20**

- 54- Siyamioğlu Mustafa Sinn: 40, *Tevellüdü Mustafa 15 Ca 52, Tevellüdü Şaban 25 Ş 59*  
 55- Oğlu Abdullah Sinn: 8  
 56- Diğer oğlu Mehmed Sinn: 5  
 57- Diğer oğlu Mehmed Sinn: 3, *Fevt 5 N 55*  
 58- Diğer oğlu Hüseyin Sinn: 3, *Fevt 25 N 55*  
 59- Diğer oğlu İbrahim Sinn: 1

**Hane 21**

- 60- Balıoğlu Bali Sinn: 70, *Fevt 10 L 59*  
 61- Oğlu Süleyman Sinn: 40, *Tevellüdü Mehmed 4 L 52*  
 62- Torunu Şaban Sinn: 5, *Tevellüdü Mustafa 19 R 60*

**Hane 22**

- 63- Balıoğlu Ali Sinn: 50  
 64- Oğlu Mehmed Sinn: 25, *Tevellüdü Şerif 7 Ca 54, Tevellüdü Hasan diğeri Hüseyin 7 Ca 56*  
 65- Diğer oğlu Hüseyin Sinn: 10, *Asakir-i Bahriye'ye reft sene 51*  
 66- Diğer oğlu Halil Sinn: 5  
 67- Diğer oğlu Osman Sinn: 4  
 68- Karındaşı Gelenme Sinn: 3, *Fevt 3 M 56*

**CEM-İ YEKÛN****Hane 22****Nüfus 68****Karye-i Karaağaç****Hane 1**

- 1- Hatib Yusuf Efendi Sinn: 25, *Tevellüdü Mehmed 10 Ca 56, Tevellüdü Abdurrezzak 10 Ş 59*

**Hane 2**

- 2- Müyesseroğlu Osman Sinn: 60  
 3- Oğlu Mehmed Sinn: 30, *Tevellüdü Yakub 5 N 59*  
 4- Diğer oğlu Yakub Sinn: 28, *Fevt 3 R 59 Tevellüdü Dursun 15 S 55*  
 5- Torunu Emrullah Sinn: 5, *Asakir-i Bahriye'ye reft sene 55*  
 6- Torunu Mustafa Sinn: 1

**Hane 3**

- 7- Sarı Dursun Sinn: 55, *Fevt 15 L 59*  
 8- Oğlu Musa Sinn: 35, *Tevellüdü Abdurrezzak 11 N 56*  
 9- Diğer oğlu Şaban Sinn: 25, *Tevellüdü Receb 15 M 55*  
 10- Diğer oğlu Ali Sinn: 23  
 11- Diğer oğlu Abdullah Sinn: 7  
 12- Yeğeni Hasan Sinn: 3

13- Diğer ođlu Ahmed Sinn: 1

#### **Hane 4**

14- Ömer Efendi Sinn: 42, *Fevt 4 Ca 52*

15- Ođlu Nuh Sinn: 11

16- Diğer ođlu Hüseyin Sinn: 7

#### **Sayfa 135**

17- Diğer ođlu Hasan Sinn: 4, *Fevt 1 R 55*

18- Diğer ođlu Abbas Sinn: 2

#### **Hane 5**

19- Müezzinođlu Ahmed Sinn: 40

20- Karındaşı İbrahim Sinn: 9

21- Yeđeni Abdülgani Sinn: 4

#### **Hane 6**

22- Müezzinođlu Mehmed Sinn: 25, *Tevellüdü Receb 1 B 52 Fevt 11 S 56*

23- Karındaşı Yakub Sinn: 12

#### **Hane 7**

24- Sarıođlu Süleyman Sinn: 3, *Fevt 11 M 60*

25- Ođlu Mustafa Sinn: 5

26- Diğer ođlu Mehmed Sinn: 1

27- Karındaşı Ahmed Sinn: 35

#### **Hane 8**

28- Gandazođlu Osman Sinn: 52, *Fevt 13 N 51*

29- Ođlu Ali Sinn: 3, *Fevt 10 Ca 55*

30- Diğer ođlu Mustafa Sinn: 1

#### **Hane 9**

31- Gandazođlu Ömer Sinn: 60

#### **Hane 10**

32- Müezzinođlu Osman Sinn: 26

33- Karındaşı Mehmed Sinn: 20, *Tevellüdü Mustafa 15 Z 55*

#### **Hane 11**

34- Müezzinođlu Abdullah Sinn: 15

#### **Hane 12**

35- Civelekođlu Veli Sinn: 35, *Tevellüdü Mehmed 5 L 52*

36- Ođlu Mustafa Sinn: 3, *Tevellüdü 10 M 55*

37- Diğer ođlu Ali Sinn: 1

#### **Hane 13**

38- Felekođlu Mehmed Sinn: 38

39- Ođlu Süleyman Sinn: 6

40- Diğer ođlu Ali Sinn: 3

**Hane 14**

41- Osmanođlu Mustafa Sinn: 75, *Fevt 19 § 54*

42- Ođlu Osman Sinn: 30, *Fevt 5 L 59, Tevellüdü abdurrahman 23 Ca 51, Tevellüdü Ali 10 M 59*

43- Torunu Abdullah Sinn: 6

**Hane 15**

44- Delihasanoođlu Sinn: 60, *Tevellüdü Şaban 10 § 56*

45- Ođlu Mehmed Sinn: 1

**Hane 16**

46- Koke Ali? Sinn: 65, *Fevt 11 B 57*

47- Ođlu Mehmed Sinn: 30

48- Diđer oođlu Abdülgani Sinn: 12, *Asakir-i Bahriye 'ye reft sene 54*

**Hane 17**

49- Kadiroođlu Şaban Sinn: 5

**Hane 18**

50- Müyesseroođlu Dursun Sinn: 30, *Tevellüdü Süleyman 7 M 52, Tevellüdü Ali 5 B 56*

51- Ođlu Veli Sinn: 1

52- Müyesseroođlu Ahmed Sinn: 55

53- Ođlu Osman Sinn: 28

54- Diđer oođlu Mehmed Sinn: 3

**CEM-İ YEKÛN****Hane 19**

**Nüfus 54**

**Sayfa 136****Karye-i Gökçeli****Hane 1**

1- Hacıganoođlu Ali sinn: 48, *Tevellüdü Hasan 3 Ra 54, Tevellüdü Hüseyin 3 C 56*

2- Ođlu Mustafa Sinn: 12

3- Diđer oođlu Osman Sinn: 8, *Tevellüdü İsmail 11 B 60*

**Hane 2**

4- Osmanefendioođlu Abdullah Sinn: 20, *Fevt 25 L 58*

5- Ođlu Osman Sinn: 1

**Hane 3**

6- Musluoođlu Koca Sinn: 70, *Fevt 3 M 55*

7- Torunu Salih Sinn: 4

**Hane 4**

8- Aykıroođlu Mehmed Sinn: 85, *Fevt 25 S 56*

9- Ođlu Said Sinn: 25

**Hane 5**

- 10- Sakallıođlu Osman Sinn: 45  
11- Ođlu İbrahim Sinn: 3, *Fevt 10 Ra 59*

**Hane 6**

- 12- Sakallıođlu Memiř Sinn: 40, *Tevellüdü Osman 7 ř 59*  
13- Ođlu İbrahim Sinn: 3  
14- Diđer ođlu Feyzullah Sinn: 1

**Hane 7**

- 15- Hacıođlu Mustafa Sinn: 70, *Fevt 5 N 57*

**Hane 8**

- 16- Çıyanođlu Mustafa Ali Sinn: 31  
17- Karındařı Mustafa Sinn: 7, *Asakir-i Bahriye'ye reft sene 53*  
18- Diđer karındařı Mehmed Sinn: 5

**CEM-İ YEKÛN****Hane 8**

**Nüfus 18**

**Sayfa 137**

**Karye-i Salihli****Hane 1**

- 1- Ellezođlu Hatib Sinn: 55, *Fevt 3 S 55*  
2- Üvey babası Mustafa Sinn: 60, *Fevt 15 M 56*

**Hane 2**

- 3- Küçükemirođlu İbrahim Sinn: 25, *Tevellüdü Mustafa 2 B 53*  
4- Ođlu Said Sinn: 6

**Hane 3**

- 5- Küçükođlu Osman Sinn: 30  
6- Ođlu Mustafa Sinn: 2

**Hane 4**

- 7- Hatibođlu Süleyman Sinn: 75, *Fevt 25 R 54*  
8- Ođlu Halil Sinn: 30, *Tevellüdü Süleyman 3 C 56*  
9- Diđer ođlu Ömer Sinn: 28, *Fevt 7 Ca 55*

**Hane 5**

- 10- Hatibalisiođlu Adurrahman Sinn: 60  
11- Ođlu İbrahim Sinn: 30, *Tevellüdü Mehmed 7 Ra 56 Tevellüdü Ali 9 ř 58*  
12- Diđer ođlu Halil Sinn: 25  
13- Diđer ođlu Mehmed Sinn: 20, *Fevt 11 Ra 54*  
14- Diđer ođlu Mustafa Sinn: 4  
15- Üvey ođlu İsmail Sinn: 40, *Fevt 5 Ca 56*

**Hane 6**

- 16- Pirođlu Osman Sinn. 10  
17- Karındaşı Mehmed Sinn: 5

**Hane 7**

- 18- Deliahmedođlu Mehmed Sinn: 60  
19- Üvey ođlu Mehmed Sinn: 15, *Asakir-i Bahriye'ye reft sene 52*

**Hane 8**

- 20- Tombulođlu Mehmed Sinn: 35, *Fevt 5 C 56*  
21- Ođlu Mahmud Sinn: 4, *Fevt 27 Ca 55*  
22- Diđer ođlu İsmail Sinn: 1

**Hane 9**

- 23- Tokatlıođlu Mehmed Sinn: 60, *Fevt 9 R 56*  
24- Ođlu İsmail

**Hane 10**

- 25- İmamođlu İbrahim Sinn: 60, *Fevt 17 S 57*  
26- Torunu Mustafa Sinn: 18  
27- Çavuşođlu Mustafa Sinn: 35  
28- Ahmed ođlu Ali Sinn: 40, *Tevellüdü Süleyman 10 M 59, Tevellüdü Mahmud 9 Ca 60*  
29- Karındaşı Ahmed Sinn: 25, *Asakir-i Bahriye'ye reft sene 51*

**Hane 13**

- 30- Çakırođlu Ali Sinn: 55  
31- Ođlu Kahraman Sinn: 26  
32- Diđer ođlu Ahmed Sinn: 18

**Hane 14**

- 33- Çakırođlu Mustafa Sinn: 60, *Fevt 9 B 55*  
34- Ođlu İbrahim Sinn: 18, *Asakir-i Bahriye'ye reft sene 55*  
35- Diđer ođlu Mustafa Sinn: 6

**Hane 15**

- 36- Ramazanođlu Emrullah Sinn: 14  
37- Karındaşı Memiş Sinn: 8, *Fevt 5 R 59*  
38- Diđer karındaşı Mehmed Sinn: 6

**Hane 16**

- 39- Çamuralıođlu Ali Sinn: 48, *Tevellüdü Osman 11 S 59*

**Hane 17**

- 40- Kayıkçı Hüseyin Sinn: 80 *Fevt 4 L 52*  
41- Ođlu Memiş Sinn: 35, *Tevellüdü Hüseyin 10 S 56, Tevellüdü Hasan Sinn: 15 Ra 58*  
42- Torunu Lütfullah Sinn: 2

**Hane 18**

43- Sinanoğlu Mehmed Sinn: 48, *Fevt 25 Ş 58*

44- Karındaşı Mustafa Sinn: 35, *Tevellüdü Salih 7 R 60, Tevellüdü Mehmed 3 R 56*  
*Tevellüdü Şaban 15 Ş 59 Tevellüdü Ali 20 L 59*

**Sayfa 138****Hane 19**

45- Çırak Osman Sinn: 80, *Fevt 14 B 52*

46- Oğlu Osman Sinn: 7

**Hane 20**

47- Kuruoğlu Mehmed Sinn: 45

**Hane 21**

48- Hatiboğlu Hüseyin Sinn: 60, *Fevt 11 L 57, Tevellüdü Mehmed 2 B 54*

49- Oğlu Ramazan Sinn: 8

50- Diğer oğlu Halil Sinn: 4

**Hane 22**

51- Hatiboğlu İbrahim Sinn: 60

52- Oğlu Halil Sinn: 7, *Fevt 3 Ra 57*

**Hane 23**

53- Boduroğlu Mustafa Sinn: 20

54- Karındaşı Mehmed Sinn: 12

**Hane 24**

55- İslamoğlu İbrahim Sinn: 60

56- Oğlu Emrullah Sinn: 25, *Tevellüdü Hüseyin 20 M 52, Tevellüdü Ali 3 M 55*

57- Diğer oğlu Memiş Sinn: 12

58- Diğer oğlu Mustafa Sinn: 7

69- Torunu Şaban Sinn: 1

**Hane 25**

70- İslamoğlu Osman Sinn: 40

71- Oğlu Durmuş Sinn: 7

72- Diğer oğlu Hasan Sinn: 1

**Hane 26**

73- İslamoğlu Durmuş Sinn: 45

74- Oğlu Mehmed Sinn: 25, *Fevt 9 N 57, Tevellüdü Ömer 5 C 52*

75- Diğer oğlu Abdullah Sinn: 20

**Hane 27**

76- İslamoğlu Mehmed Sinn: 55

77- Oğlu Halil Sinn: 25

78- Diğer oğlu İbrahim Sinn: 18, *Fevt 11 Ra 55*

79- Diğer oğlu Ahmed Sinn: 15



**Hane 28**

- 80- Perteoğlu Osman Sinn: 35, *Fevt 5 B 57, Tevellüdü Mehmed 6 C 54, Fevt 3 S 55*  
 81- Karındaşı İbrahim Sinn: 32  
 82- Diğer karındaşı Mustafa Sinn: 30

**Hane 29**

- 83- Kara Mehmed Sinn: 45, *Tevellüdü 6 Ca 55*  
 84- Oğlu Receb Sinn: 16, *Fevt 15 L 55, Tevellüdü Hasan 10 L 58*

**Hane 30**

- 85- Müezzinoğlu Ali Sinn: 70  
 86- Torunu Ömer Sinn: 25, *Fevt 7 Ca 57*  
 87- Diğer torunu Ali Sinn: 8, *Asakir-i Bahriye 'ye reft sene 52*  
 88- Diğer torunu Halil Ali Sinn: 5, *Fevt 20 Ca 55*

**Hane 31**

- 89- Güçoğlu Halil Sinn: 35, *Tevellüdü Dursun 11 L 56*  
 90- Oğlu Salih Sinn: 1, *Fevt 2 C 52*

**Hane 32**

- 91- Karavelioğlu Ali Sinn: 40  
 92- Oğlu Halil Sinn: 12  
 93- Diğer oğlu Said Sinn: 10, *Fevt 2 S 56*  
 94- Diğer oğlu Receb Sinn: 6  
 95- Diğer oğlu Abdullah Sinn: 4  
 96- Diğer oğlu İbrahim Sinn: 2, *Fevt 17 Ra 52*

**Hane 33**

- 97- Kalburoğlu Mehmed Sinn: 48  
 98- Oğlu Osman Sinn: 25, *Tevellüdü Mustafa 3 R 55 Fevt 25 M 56 Tevellüdü Mehmed 3 M 57*

**Sayfa 139**

- 99- Diğer oğlu Hasan Sinn: 8, *Fevt 1 C 55*  
 100- Torunu Ali Sinn: 2, *Fevt 4 Ca 55*

**Hane 34**

- 101- Kuloğluyetim Mustafa Sinn: 12

**CEM-İ YEKÛN****Hane 34****Nüfus 101**

## Karye-i Göl

### Hane 1

- 1- Alaybeyoğlu İskender Sinn: 60, *Tevellüdü Ali 1 B 52, Fevt 1 C 55, Tevellüdü Salih 3 M 55, Tevellüdü Mustafa 5 C 56*

### Hane 2

- 2- Küçükemiroğlu Emin Sinn: 25, *Tevellüdü Salih 15 Ca 59*  
 3- Oğlu Salih Sinn: 25, *Fevt 25 Ra 55*  
 4- Karındaşı Hüseyin Sinn: 1, *Fevt 7 Ra 55*

### Hane 3

- 5- Kuloğlu Ömer Sinn: 35, *Tevellüdü Mahmud 55 Fevt 55*

### Hane 4

- 6- Hüsamoğlu Mehmed Sinn: 70, *Fevt 17 L 57*  
 7- Oğlu Halil Sinn: 35  
 8- Torunu Şaban Sinn: 1

### Hane 5

- 9- Hacıganioglu İbrahim Sinn: 45, *Tevellüdü Mehmed 3 Ra 56, Tevellüdü Mustafa 5 L 58*

### Hane 6

- 10- Müftüoğlu İbrahim Sinn: 35, *Tevellüdü Mehmed 7 S 56*

### Hane 7

- 11- Körünoğlu Osman Sinn: 45, *Tevellüdü Mustafa 53 Fevt 55*  
 12- Oğlu Hüseyin Sinn: 25

### Hane 8

- 13- Deli İsmail Sinn: 30, *Tevellüdü Osman 13 S 53, Tevellüdü Mustafa 3 Ca 56, Tevellüdü Osman 15 M 59*  
 14- Oğlu Mehmed Sinn: 3

### Hane 9

- 15- Kara Vahid Sinn: 50, *Fevt 57*  
 16- Üvey oğlu Ahmed Sinn: 30

### Hane 10

- 17- Deliismailoğlu Salih Sinn: 35  
 18- Karındaşı Mustafa Sinn: 22

### Hane 11

- 19- Hacıvelioğlu Mustafa Sinn: 40, *Fevt 15 Ca 55 Tevellüdü Abdullah 11 Z 53*  
 20- Oğlu Abdullah Sinn: 25  
 21- Diğer oğlu Mehmed Sinn: 2  
 22- Diğer oğlu Veli Sinn: 1

**Hane 12**

23- Kuruhüseyinoğlu Ali Sinn: 25, *Tevellüdü Mehmed 15 Z 57*

**Hane 13**

24- Emeksizozğlu Osman Sinn: 4, *Fevt 20 S 51*

25- Memişinoğlu Mehmed Sinn: 13

**CEM-İ YEKÛN****Hane 14****Nüfus 25****Sayfa 140****Karye-i Geyikceli****Hane 1**

1- Hatib Mustafa Efendi Sinn: 40, *Fevt 15 Ca 55*

2- Oğlu Mehmed Sinn: 3, *Fevt 5 M 56*

3- Diğer oğlu Süleyman Sinn: 1, *Fevt 5 M 56*

**Hane 2**

4- Bedri Osman Sinn: 75, *Fevt 11 S 56*

**Hane 2**

5- Baloğlu Feyzullah Sinn: 75

6- Oğlu Memiş Sinn: 50

7- Diğer oğlu Abdullah Sinn: 40, *Fevt 17 C 55*

8- Torunu Süleyman Sinn: 15, *Tevellüdü Dursun 15 N 58*.

**Hane 3**

9- Mollahasanoğlu Ali Sinn: 75, *Fevt 19 B 54*

10- Oğlu Hasan Sinn: 25, *Fevt 13 Ra 55*

**Hane 4**

11- Sayisoğlu Bayram Sinn: 50, *Tevellüdü Mehmed 5 Ş 52*

12- Oğlu Abdurrahman Sinn: 5, *Fevt 3 Ca 55*

13- Karındaşı Hüseyin Sinn: 40, *Tevellüdü Halil 25 Ra 58*

**Hane 5**

14- Türkmenoğlu İsmail Sinn: 90, *Fevt 5 L 53*

15- Torunu Ali Sinn: 35, *Tevellüdü Mehmed 15 M 57*

16- Diğer torunu Mustafa Sinn: 35, *Tevellüdü Dursun 3 L 58*

17- Diğer torunu Osman Sinn: 15

**Hane 6**

18- Recanoğlu Mahmud Sinn: 45, *Fevt 57, Tevellüdü Mehmed 15 C 56*

19- Oğlu Mehmed Sinn: 25

20- Diğer oğlu Süleyman Sinn: 8

21- Diğer oğlu Ali Sinn: 2

**Hane 7**

- 22- Kahveciođlu Hüseyin Sinn: 52, *Fevt 9 N 57*  
 23- Ođlu Memiş Sinn: 30  
 24- Diđer ođlu Mehmed Sinn: 25  
 25- Torunu Said Sinn: 2

**Hane 8**

- 26- Kahveciođlu Ali Sinn: 50, *Tevellüdü İbrahim 5 Ca 55, Tevellüdü Hasan 5 N 56*  
 27- Ođlu Halil Sinn: 2

**Hane 9**

- 28- Kahveciođlu Ömer Sinn: 45, *Fevt 13 § 51*  
 29- Ođlu Şaban Sinn: 20, *Tevellüdü Ömer 5 N 56*

**Hane 10**

- 30- Kahveciođlu Ali Sinn: 50, *Tevellüdü İbrahim 5 Ca 55 Tevellüdü Hasan 5 N 56*  
 31- Ođlu Abdülkadir Sinn: 10, *Asakir-i Bahriye'ye reft sene 55 Yerine bedel verilip silk-i askeriyeden ihrac.*  
 32- Diđer ođlu Hasan Sinn. 6, *Fevt 7 M 56*

**Sayfa 141**

- 33- Diđer ođlu Hüseyin Sinn: 3, *Fevt 10 M 56*

**Hane 11**

- 34- Kılıçođlu Mustafa Sinn: 35, *Tevellüdü Osman 11 Z 58, Tevellüdü Salih 5 M 60*  
 35- Ođlu Ali Sinn: 35, *Fevt 21 Ca 55*  
 36- Diđer ođlu Mehmed Sinn: 2, *Fevt 15 Ca 55*

**Hane 12**

- 37- Kahveciođlu Mahmud Sinn: 6

**Hane 13**

- 38- Taykođlu Hüseyin Sinn: 70  
 39- Ođlu Halil Sinn: 35, *Tevellüdü Hüseyin 11 S 59*  
 40- Torunu Ahmed Sinn: 2

**Hane 14**

- 41- Sakaođlu Hasan Sinn: 75, *Fevt S 55*  
 42- Ođlu Ali Sinn: 30, *Fevt 11 L 52*  
 43- Diđer ođlu Molla Halil Sinn: 25, *Tevellüdü Ali Osman 11 S 59*

**Hane 15**

- 44- Sakaođlu Ahmed Sinn. 70, *Fevt 6 C 51*  
 45- Ođlu Ahmed Sinn: 35  
 46- Diđer ođlu Ali Sinn: 22  
 47- Balođlu Ahmed Sinn: 30, *Tevellüdü Bekir 3 Za 56, Tevellüdü Şakir 5 M 56*  
 48- Ođlu Hasan Sinn: 15  
 49- Diđer ođlu Ali Sinn: 2  
 50- Karındaşı Ahmed Sinn: 12

**Hane 17**

- 51- Arusoğlu İbrahim Sinn: 60, *Fevt 25 R 54*  
 52- Oğlu Şaban Sinn: 20, *Tevellüdü Receb 52 Fevt 54*  
 53- Diğer oğlu Ömer Sinn: 15, *Asakir-i Bahriye 'ye reft sene 55*  
 54- Diğer oğlu Salih Sinn: 8  
 55- Diğer oğlu Osman Sinn: 2, *Fevt 3 Ca 56*

**Hane 18**

- 56- Kadioğlu Mustafa Sinn: 40  
 57- Oğlu İbrahim Sinn: 8, *Fevt 3 Za 57*

**Hane 19**

- 58- Hanbuloğlu Osman Sinn: 75  
 59- Damadı Osman Sinn: 40

**Hane 20**

- 60- Tireği Süleyman Sinn: 60  
 61- Oğlu Osman Sinn: 30  
 62- Diğer oğlu Mehmed Sinn: 8, *Fevt 3 R 55*

**Hane 21**

- 63- Hüsamoğlu Ali Sinn: 40, *Fevt 11 N 57*  
 64- Oğlu Mustafa Sinn: 2

**Hane 22**

- 65- Hüsamoğlu Mehmed Sinn: 25, *Tevellüdü Ali 55 Fevt 57*

**Hane 23**

- 66- Kumuloğlu Mustafa Sinn: 65, *Fevt 15 B 58*  
 67- Oğlu Halil Sinn: 40, *Tevellüdü İsmail 7 Ca 59, Tevellüdü Mehmed 7 Ca 61*  
 68- Karındaşı Süleyman Sinn: 45  
 69- Mustafaninoğlu İsmail Sinn: 15, *Fevt 19 Ra 55*  
 70- Torunu Mustafa Sinn: 9  
 71- Diğer torunu Hasan Sinn: 7, *Fevt 7 Ra 55*  
 72- Türkeşoğlu Ali Sinn: 15

**Hane 25**

- 73- Baloğlu İbrahim Sinn: 35  
 74- Oğlu Salih Sinn: 1, *Fevt 21 Ca 55*  
 75- Karındaşı Mustafa Sinn: 25, *Tevellüdü Hasan 11 M 55, Tevellüdü Salih 11 S 61*

**Hane 26**

- 76- Baloğlu Abdullah Sinn: 75, *Fevt 5 Ca 57*

**Sayfa 142**

- 77- Oğlu Ali Sinn: 40  
 78- Diğer oğlu Abdullah Sinn: 30, *Tevellüdü Mehmed 13 S 53, Tevellüdü Emrullah 12 Ra 54*  
 79- Torunu Osman Sinn: 12

80- Torunu Mustafa Sinn: 7, *Fevt 3 C 55*

**Hane 27**

- 81- Baloğlu Mehmed Sinn: 55  
 82- Oğlu Süleyman Sinn: 30  
 83- Diğer oğlu Şakir Sinn: 15, *Fevt 9 L 54*  
 84- Diğer oğlu Mustafa Sinn: 8

**Hane 28**

- 85- İshakoğlu Osman Sinn: 32  
 86- Oğlu Mehmed Sinn: 6

**Hane 29**

- 87- Haseki Mehmed Sinn: 70  
 88- Oğlu Mahmud Sinn: 31, *Tevellüdü Mehmed 1 C 52, Tevellüdü Hasan 7 M 57, Tevellüdü Hüseyin 15 Ş 60*  
 89- Torunu Mehmed Sinn: 15  
 90- Diğer torunu Süleyman Sinn: 1

**Hane 30**

- 91- Marazoğlu Mehmed Sinn: 45  
 92- Oğlu İbrahim Sinn: 13  
 93- Diğer oğlu Ali Sinn: 5

**Hane 31**

- 94- Molla Mehmed Sinn: 75, *Fevt 3 Ca 56*  
 95- Damadı Memiş Sinn: 25, *Tevellüdü Mehmed 6 C 51*

**Hane 32**

- 96- Tıbkoğlu İsmail Sinn: 45, *Fevt 15 S 56*  
 97- Oğlu Hasan Sinn: 11

**Hane 33**

- 98- Kara Ali Sinn: 47, *Tevellüdü Halil 3 Ş 56*  
 99- Oğlu Salih Sinn: 17, *Asakir-i Bahriye'ye reft sene 52*  
 100- Diğer oğlu Osman Sinn: 13  
 101- Diğer oğlu Ömer Sinn: 2, *Fevt 5 R 56*

**Hane 34**

- 102- Tıbkoğlu Mehmed Sinn: 20, *Tevellüdü İbrahim 7 C 51, Tevellüdü Salih 25 Ca 56.*

**Hane 34**

- 103- Karahüseyinoğlu Ali Sinn: 15, *Asakir-i Bahriye'ye reft sene 53*  
 104- Karındaşı Mehmed Sinn: 7, *Fevt 7 Ca 55*

**Hane 36**

- 105- Seisoğlu Ali Sinn: 58  
 106- Oğlu Ali Sinn: 8, *Fevt 21 Ca 55*

**Hane 37**

107- Molla Hasan Sinn: 75, *Tevellüdü Halil 5 C 51*

**Hane 38**

108- Balıoğlu Osman Sinn: 65, *Sehven iki mahalde yazılmıştır. Harici Sinanoğlu Şaban Tevellüdü Osman 15 S 61*

**CEM-İ YEKÛN****Hane 38**

**Nüfus 107**

**Sayfa 143****Karye-i Kösebucağı****Hane 1**

- 1- Hatib Molla Hüseyin Sinn: 55, *Fevt 14 N 52*
- 2- Oğlu Abdullah Sinn: 4

**Hane 2**

- 3- Benlioğlu Abdürrezzak Sinn: 60
- 4- Oğlu Mehmed Sinn: 35, *Tevellüdü Tukan 7 Ra 52*

**Hane 3**

- 5- Karaoğlu Ali Sinn: 31, *Tevellüdü Ali 5 B 60*
- 6- Karındaşı Abdullah Sinn: 25
- 7- Diğer karındaşı Hasan Sinn: 48, *Fevt 15 S 54.*

**Hane 4**

- 8- Kumukoğlu Abdullah Sinn: 40
- 9- Oğlu Mustafa Sinn: 3

**Hane 5**

- 10- Bıyık Mustafa Sinn: 70
- 11- Üvey oğlu Mehmed Sinn: 40, *Tevellüdü Osman 5 Ra 58*
- 12- Diğer oğlu Feyzullah Sinn: 9
- 13- Torunu Ahmed Sinn: 10
- 14- Diğer torunu Ali Sinn: 3, *Fevt 9 S 55*

**Hane 6**

- 15- Aşikoğlu İbrahim Sinn: 40, *Tevellüdü Ali 3 Ra 56, Tevellüdü Osman 9 B 58*
- 16- Oğlu Osman Sinn: 5, *Fevt 11 S 55*
- 17- Diğer oğlu Mehmed Sinn: 1, *Fevt 21 S 55*

**Hane 7**

- 18- Köleoğlu İbrahim Sinn: 65
- 19- Oğlu Osman Sinn: 30

**Hane 8**

- 20- Berbadoğlu Hüseyin Sinn: 10, *Tevellüdü Ali 11 Ca 54, Tevellüdü Mustafa 15 Ş 58, Tevellüdü Halil 3 L 59*

21- Üvey babası Abdurrahman Sinn: 40

### **Hane 9**

22- Yusuf oğlu Ali Sinn: 65, *Tevellüdü Mehmed 15 Ra 55*

23- Üvey oğlu Mustafa Sinn: 4

### **Hane 10**

24- Benlioğlu Osman Sinn: 55

25- Kaynı Ömer Sinn: 12, *Fevt 58*

### **Hane 11**

26- Benlioğlu Mustafa Sinn: 41, *Fevt 12 S 58*

27- Oğlu Derviş Sinn: 8

28- Diğer oğlu Bekdaş Sinn: 4

### **Hane 12**

29- Hacıoğlu Ali Sinn: 20, *Tevellüdü Osman 7 C 52, Tevellüdü Abdullah 15 15 L 60*

### **Hane 13**

30- Benlioğlu Hasan Sinn: 35, *Tevellüdü Salih 11 Ra 58*

### **Hane 14**

31- Yağmuroğlu Mehmed Sinn: 65

32- Oğlu Süleyman Sinn: 20, *Asakir-i Bahriye'ye reft sene 53*

### **Hane 15**

33- Molla Ali Sinn: 70, *Tevellüdü Ali 11 B 59*

34- Oğlu Abdurrahman Sinn: 12

35- Diğer oğlu Bilal Sinn: 5

### **Hane 16**

36- Balıoğlu Ahmed Sinn: 40, *Fevt 11 S 57, Tevellüdü Hüseyin 5 Ca 52*

37- Oğlu Mahmud Sinn: 3, *Fevt 19 S 55*

38- Diğer oğlu Mehmed Sinn: 3

### **Hane 17**

39- Benlioğlu Süleyman Sinn: 40

40- Oğlu Hasan Sinn: 6

41- Diğer oğlu Salih Sinn: 2

42- Kaynı İsmail Sinn: 55

### **Hane 18**

43- Müezzinoğlu İsmail Sinn: 35, *Tevellüdü Ali 15 Ca 54, Tevellüdü Mehmed 12 Ş 58*

44- Karındaşı Osman Sinn: 12 *Asakir-i Bahriye'ye reft sene 52*

### **Sayfa 144**

### **Hane 19**

45- Bekiroğlu İbrahim Sinn: 55, *Fevt 7 L 55*

46- Oğlu Osman Sinn: 1, *Fevt 54*



**Hane 20**

47- Molla Bekir Sinn: 61, *Fevt 21 Za 57*

48- Ođlu Mehmed Sinn: 1, *Fevt 5 M 57*

**Hane 21**

49- Mahmudođlu İbrahim Sinn: 25, *Tevellüdü Osman 15 R 55*

50- Ođlu Ahmed Sinn: 3

**Hane 22**

51- Lafçiođlu Mehmed Sinn: 80, *Fevt 9 Ca 54*

52- Ođlu Süleyman Sinn: 55, *Tevellüdü Ahmed 7 Ra 52, Tevellüdü Salih 19 Ra 55, Tevellüdü Mehmed 21 B 59*

53- Diđer ođlu Hüseyin Sinn: 25

**Hane 23**

54- Mollaahmedođlu Salih Sinn: 60

55- Ođlu Ali Sinn: 18

56- Diđer ođlu Mehmed Sinn: 15, *Asakir-i Bahriye'ye reft sene 54*

**Hane 24**

57- Mollaahmedođlu Ahmed Sinn: 31, *Tevellüdü Hasan 5 C 54 Tevellüdü Hüseyin 3 § 58*

58- Ođlu Abdullah Sinn: 7

**Hane 25**

59- Köseođlu Ali Sinn: 50, *Tevellüdü Halil 54*

60- Ođlu Mehmed Sinn: 7, *Fevt 18 S 55*

61- Diđer ođlu Osman Sinn: 5, *Fevt 3 S 55*

62- Diđer ođlu Abdullah Sinn: 1

63- Karındaşı Kahraman Sinn: 31

**Hane 26**

64- Molla Hüseyin Sinn: 60

65- Ođlu Mustafa Sinn: 15

66- Diđer ođlu Ali Sinn: 8

**Hane 27**

67- Sipahiođlu Mehmed Sinn: 30, *Tevellüdü Mehmed 25 § 60*

68- Ođlu Hasan Sinn: 4

69- Üvey ođlu Halil Sinn: 10, *Fevt 25 Z 54*

**Hane 28**

70- Yaverođlu Osman Sinn: 60, *Fevt 7 B 57*

71- Ođlu Ahmed Sinn: 35, *Tevellüdü Ahmed 27 Za 60*

72- Torunu Ömer Sinn: 5

73- Diđer torunu İbrahim Sinn: 2

**Hane 29**

74- Mollaosmanođlu Ali Sinn: 50, *Fevt 7 S 52*

**Hane 30**

75- Küçükosmanoğlu İsmail Sinn: 30

**Hane 31**

76- Sefa Mustafa Sinn: 60, *Fevt 11 C 54*

77- Torunu İsmail Sinn: 2

78- Damadı Halil Sinn: 35, *Tevellüdü Mustafa 27 M 55*

79- Karındaşı Osman Sinn: 30

**Hane 32**

80- Çillioğlu Ahmed Sinn: 60, *Fevt 11 Ca 58*

81- Oğlu Emin Sinn: 8, *Tevellüdü Ahmed 15 Za 59*

**CEM-İ YEKÛN****Hane 32****Nüfus 81****Sayfa 145****Karye-i Kökez****Hane 1**

1- Hacı Hatib Efendi Sinn: 45, *Tevellüdü Mustafa 7 L 52, Tevellüdü 15 C 59*

2- Oğlu Osman Sinn: 1

3- Karındaşı Molla Hüseyin Sinn: 38

4- Diğer karındaşı Molla Hasan Sinn: 43, *Tevellüdü Hasan 5 Ca 56*

5- Oğlu Mustafa Sinn: 8

6- Diğer oğlu Mehmed Sinn: 1

7- Karındaşı Ahmed Sinn: 36,

8- Oğlu Abdullah Sinn: 2 *Fevt 11 B 52*

**Hane 2**

9- Karaosmanoğlu Memiş Sinn: 60, *Tevellüdü Memiş 9 Ş 59*

**Hane 3**

10- Musaoğlu Ali Ağa Sinn: 60, *Fevt 25 Ş 57*

11- Oğlu Mustafa Sinn: 20, *Tevellüdü Musa 15 Z 51*

12- Diğer oğlu Abdullah Sinn: 15

13- Diğer oğlu Abdurrahman Sinn: 11

14- Diğer oğlu Mehmed Sinn: 8

15- Diğer oğlu Ali Sinn: 5

16- Torunu Derviş Sinn: 1

**Hane 4**

17- Amazkanoğlu? Kadir Sinn: 48, *Fevt 15 S 59*

18- Oğlu Osman Sinn: 20, *Tevellüdü Mehmet 11 N 58*

19- Diğer oğlu Hasan Sinn: 15

20- Diğer oğlu Mustafa Sinn: 10

21- Dięer oęlu Halil Sinn: 5

### Hane 5

- 22- K6seoęlu Emrullah Sinn: 50  
 23- Oęlu Ali Sinn: 30, *Tevell6d6 Halil 5 S 56*  
 24- Torunu İbrahim Sinn: 4

### Hane 6

25- Hatib Emrullah Sinn: 30, *Tevell6d6 S6leyman 20 C 54, Tevell6d6 6mer 7 S 57*

### Hane 7

- 26- Sipahioęlu İbrahim Sinn: 50, *Fevt 21 Za 57*  
 27- Oęlu Mehmed Sinn: 3, *Fevt 9 Ca 54*  
 28- Dięer oęlu Ali Sinn: 1  
 29- Karındaşı 6mer Sinn: 30, *Tevell6d6 oęulları Hasan dięer Osman 14 Ra 52, Fevt 25 Ca 54, Tevell6d6 Osman 9 L 58.*

### Hane 8

- 30- Arufoęlu Emin Sinn: 31  
 31- Oęlu Kadir Sinn: 5, *Fevt 10 M 58*  
 32- Dięer oęlu Mehmed Sinn: 3  
 33- Dięer oęlu Salih Sinn: 1, *Fevt 15 B 54*

### Hane 9

- 34- 7ukadaroęlu Osman Sinn: 55, *Fevt 15 N 57*  
 35- Oęlu Osman Sinn: 4, *Fevt 20 Ra 55*  
 36- Dięer oęlu Mehmed Sinn: 1, *Fevt 3 Ra 55*

### Sayfa 146

### Hane 10

- 37- 7ukadaroęlu 6mer Sinn: 50  
 38- Oęlu Osman Sinn: 15  
 39- Dięer oęlu Hasan Sinn: 10  
 40- Dięer oęlu Hasan Sinn: 5

### Hane 11

41- M6ft6oęlu Mehmed Sinn: 8

### Hane 12

- 42- Kasimoęlu H6seyin Sinn: 50  
 43- Oęlu Osman Sinn: 2, *Fevt 7 Ra 55*

### Hane 13

- 44- Dilaveroęlu Mehmed Sinn: 45  
 45- Oęlu Abdullah Sinn: 5  
 46- Dięer oęlu Ali Sinn: 2

### Hane 14

47- Eminoęlu 6mer Sinn: 50, *Tevell6d6 6mer 7 Ca 54*

**Hane 15**

- 48- Eminoglu Osman Sinn: 30  
49- Oglu Osman Bekir Sinn: 5

**Hane 16**

- 50- Hatiboğlu Ali Sinn: 40, *Fevt 59, Tevellüdü Ömer 27 M 53*  
51- Oğlu Emin Sinn: 10, *Tevellüdü Ali Osman 15 Ca 57*  
52- Diğer oğlu İbrahim Sinn: 3

**Hane 17**

- 53- Çamurcuoğlu Mustafa Sinn: 60 *Fevt 15 Ca 58*  
54- Oğlu Bekdaş Sinn: 30, *Tevellüdü Abdurrahman 5 R 54, Tevellüdü Bekdaş 11 Ca 56*

**Hane 18**

- 55- Karamahmudoğlu Halil Sinn: 60  
56- Oğlu Dursun Sinn: 1, *Fevt 15 R 54*

**Hane 19**

- 57- Abdullah Beşe Sinn: 50  
58- Oğlu Emrullah Sinn: 35  
59- Diğer oğlu Mehmed Sinn: 2, *Fevt 3 Ca 54*

**Hane 20**

- 60- Karındaşı Ali Sinn: 35, *Tevellüdü İsmail 25 C 57*  
61- Oğlu Hasan Sinn: 8, *Fevt 8 Ca 54*

**Hane 21**

- 62- Kocamehmedoğlu Ali Sinn: 30, *Fevt 11 Ş 59 Tevellüdü İbrahim 5 R 53*  
63- Oğlu Mehmed Sinn: 6  
64- Diğer oğlu Hasan İsmail Sinn: 5  
65- Diğer oğlu Bayram Sinn: 2

**Hane 22**

- 66- Velioglu Ali Sinn: 30, *Tevellüdü İbrahim 11 Z 58*  
67- Oğlu Osman Sinn: 6  
68- Diğer oğlu Hasan Sinn: 4, *Fevt 27 R 55*  
69- Diğer oğlu Hüseyin Sinn: 2

**Hane 23**

- 70- Velioglu Mustafa Sinn: 35, *Fevt 28 R 51*  
71- Oğlu Receb Sinn: 3

**Hane 24**

- 72- Ferman Ali Sinn: 55  
73- Oğlu Mehmed Sinn: 30, *Fevt 5 B 59, Tevellüdü Hasan 19 R 53*

**Hane 25**

- 74- Minnetoğlu Emrullah Sinn: 50, *Tevellüdü Osman 25 Ra 57*  
75- Oğlu Osman Sinn: 4, *Fevt 25 Ca 54*

**Hane 26**

- 76- Uzunoglu Emrullah Sinn: 35  
 78- Oglu Süleyman Sinn: 6  
 79- Diğér ođlu Hasan Sinn: 4, *Fevt 9 S 53*  
 80- Diğér ođlu Mehmed Sinn: 2

**Hane 27**

- 81- Hasekiođlu Ali Sinn: 60, *Fevt 27 C 56*

**Sayfa 147**

- 81- Torunu Salih Sinn: 8

**Hane 28**

- 82- Bafralıođlu Salih Sinn: 50  
 83- Ođlu Kadir Sinn: 20, *Tevellüdü Mustafa 15 Z 59*  
 84- Diğér ođlu Mustafa Sinn: 13, *Asakir-i Bahriye 'ye reft sene 52*

**Hane 29**

- 85- Bafralıođlu Mehmed Sinn: 30  
 86- Ođlu Mehmed Memiş Sinn: 1, *Fevt 5 Z 55*

**Hane 30**

- 87- Tuyüzođlu Ali Sinn: 40, *Tevellüdü Hüseyin 9 C 56, Tevellüdü Mehmed 7 L 60*  
 88- Ođlu Hüseyin Sinn: 4, *Fevt 15 Ca 55*  
 89- Diğér ođlu Mehmed Sinn: 2, *Fevt 51*

**Hane 31**

- 90- Tuyüzođlu? Hasan Sinn: 80

**Hane 32**

- 91- Fermanođlu Halil Sinn: 50  
 92- Ođlu Abdullah Sinn: 8, *Tevellüdü Hasan 20 M 59*  
 93- Diğér ođlu Hasan Sinn: 2

**Hane 33**

- 94- Ođlu Ali Sinn: 40, *Tevellüdü Mehmed 15 C 52, Fevt 3 L 54*  
 95- Ođlu Ramazan Sinn: 5  
 96- Diğér ođlu Osman Sinn: 2

**CEM-İ YEKÛN****Hane 33****Nüfus 96**

## Karye-i Fizme-i Ulya

### Hane 1

- 1- Hatib Abdurrahman Efendi Sinn: 35
- 2- Ođlu Mehmed Sinn: 3
- 3- Diđer ođlu Abdullah Sinn: 2
- 4- Yeđeni Ömer Arif Sinn: 1

### Hane 2

- 5- Bařođlu İbrahim Sinn: 61
- 6- Ođlu Halil Sinn: 36
- 7- Diđer ođlu Hüseyin Sinn: 25
- 8- Diđer ođlu Ali Sinn: 21, *Fevt 25 S 59*
- 9- Diđer ođlu Abdullah Sinn: 16, *Asakir-i Bahriye 'ye reft sene 54*
- 10- Torunu Osman Sinn: 2

### Hane 3

- 11- Karındařođlu İbrahim Sinn: 40
- 12- Karındařođlu Abdurrahman Sinn: 18, *Asakir-i Bahriye 'ye reft sene 54*

### Hane 4

- 13- Burgařođlu Abdurrahman Sinn: 23, *Fevt 3 B 53, Tevellüdü Hüseyin 1 B 52*

### Hane 5

- 14- Tilođlu Mehmed Sinn: 39, *Tevellüdü Ali 5 M 56*
- 15- Karındařı Yakub Sinn: 15, *Asakir-i Bahriye 'ye reft sene 52*

### Hane 6

- 16- Bařođlu Mahmud Sinn: 63, *Fevt 15 N 57*

### Sayfa 148

- 17- Ođlu İsmail Sinn: 30, *Tevellüdü Mehmed 3 Ca 56*

### Hane 7

- 18- Sarıođlu Mehmed Sinn: 66
- 19- Ođlu Mahmud Sinn: 4

### Hane 8

- 20- Eyübođlu Mehmed Sinn: 56, *Fevt 14 L 53, Tevellüdü Hasan 1 Ca 54*
- 21- Ođlu Ali Sinn: 10
- 22- Diđer ođlu Osman Sinn: 3
- 23- Diđer ođlu Eyüb Sinn: 1
- 24- Karındařı Ömer Sinn: 41, *Tevellüdü Abdullah 5 Ra 56*
- 25- Ođlu Osman Sinn: 1

### Hane 9

- 26- Benliođlu Mehmed Sinn: 31
- 27- Ođlu Osman Sinn: 1
- 28- Karındařı Süleyman Sinn: 6

29- Dięer karındaşı Veli Sinn: 3

### Hane 10

- 30- Bayramoęlu Ömer Sinn: 40  
 31- Ayrancıoęlu Hüseyin Sinn: 40, *Fevt 7 L 59*  
 32- Oęlu Mehmed Sinn: 8  
 33- Dięer oęlu Mustafa Sinn: 2  
 34- Dięer oęlu Ali Sinn: 1

### Hane 11

35- Karacaoęlu Hasan Sinn: 41

### Hane 12

- 36- Himmetoęlu Bekdaş Sinn: 60  
 37- Oęlu Bekir Sinn: 38, *Fevt 9 Ca 59*  
 38- Dięer oęlu Mustafa Sinn: 30  
 39- Dięer oęlu Veli Sinn: 15

### Hane 13

- 40- Kırcaoęlu Hüseyin Sinn: 51, *Fevt 5 B 59*  
 41- Oęlu Ali Sinn: 16  
 42- Dięer oęlu Ömer Sinn: 8  
 43- Karındaşı Mehmed Sinn: 40

### Hane 14

- 44- Yassıoęlu Mehmed Sinn: 49  
 45- Oęlu Ömer Sinn: 18, *Tevellüdü Süleyman 10 Ra 58*  
 46- Dięer oęlu Hüseyin Sinn: 11, *Tevellüdü 19 C 58*  
 47- Karındaşı Hamza Sinn: 51

### Hane 15

- 48- Elekoęlu Hasan Sinn: 41  
 49- Oęlu Halil Sinn: 1  
 50- Karındaşı Hüseyin Sinn: 31  
 51- Dięer karındaşı Mustafa Sinn: 36

### Hane 16

52- Kodayıęlu? Ali Sinn: 36

### Hane 17

- 53- Şabanoęlu Osman Sinn: 60, *Fevt 11 Ra 51*  
 54- Oęlu Ali Sinn: 46, *Tevellüdü Osman 11 Ra 59*  
 55- Dięer oęlu Ahmed Sinn: 31  
 56- Torunu Osman Sinn: 3, *Fevt 9 Ra 53*

### Hane 18

- 57- İrdiloęlu Mehmed Sinn: 55  
 58- Oęlu Osman Sinn: 25, *Tevellüdü Mehmed 5 Ra 54, Fevt 3 B 54*

**Hane 19**

- 59- Karahüseyinoğlu Hüseyin Sinn: 61  
60- Oğlu Osman Sinn: 39, *Tevellüdü Mehmed 11 Ş 52*

**Sayfa 149**

- 61- Diğer oğlu İbrahim Sinn: 35, *Tevellüdü Hüseyin 15 S 57*  
62- Diğer oğlu Ali Sinn: 27  
63- Torunu Mehmed Sinn: 8  
64- Diğer torunu Sabit Sinn: 6  
65- Diğer torunu Hüseyin Sinn: 3  
66- Diğer torunu Mustafa Sinn: 2  
67- Diğer torunu Eyüb Sinn: 1  
68- Gumbadoğlu Gündül Hüseyin Sinn: 81, *Fevt 5 C 51*  
69- Oğlu Mehmed Sinn: 32, *Tevellüdü Hüseyin 7 L 52, Fevt 3 L 54*

**Hane 21**

- 70- Şabanoğlu Şaban Sinn: 32, *Tevellüdü Hasan 25 M 55*  
71- Oğlu Ali Sinn: 1  
72- Karındaşı Osman Sinn: 30

**Hane 22**

- 73- Mollaoğlu Hüseyin Sinn: 18  
74- Karındaşı Hasan Sinn: 7  
75- Diğer karındaşı Mehmed Sinn: 4

**Hane 23**

- 76- Şakiroğlu Hasan Sinn: 40, *Tevellüdü Mustafa 19 R 54*

**Hane 24**

- 77- Kürdoğlu Hüseyin Sinn: 61  
78- Oğlu Ahmed Sinn: 11  
79- Diğer oğlu Hasan Sinn: 4

**Hane 35**

- 80- Kürdoğlu Mehmed Sinn: 30, *Fevt 9 S 55*  
81- Oğlu Ali Sinn: 1  
82- Karındaşı Ramazan Sinn: 18

**Hane 36**

- 83- Kahvecioğlu Mehmed Sinn: 32, *Tevellüdü Mustafa 9 Za 52*  
84- Oğlu Yusuf Sinn: 1  
85- Karındaşı Hasan Sinn: 45, *Tevellüdü Mustafa 10 M 52*  
86- Oğlu Hüseyin Sinn: 3, *Fevt 2 C 51*

**Hane 37**

- 87- Kahvecioğlu Ömer Sinn: 55  
88- Oğlu Ali Sinn: 5  
89- Diğer oğlu Osman Sinn: 1  
90- Karındaşı Hasan Sinn: 45, *Fevt 5 N 51*



**Hane 38**

91- Civelekoğlu Memiş Sinn: 49, *Tevellüdü Osman 3 Ş 56*

**Hane 39**

92- Memişoğlu Mehmed Sinn: 70, *Fevt 2 Ra 51*

93- Oğlu Ali Sinn: 49, *Tevellüdü Ali 9 S 54*

94- Diğer oğlu Memiş Sinn: 45

95- Diğer oğlu Mehmed Sinn: 30, *Fevt 12 M 59*

96- Diğer oğlu Salih Sinn: 25, *Tevellüdü Mehmed 10 Ş 60*

97- Torunu Kahraman Sinn: 5

98- Diğer torunu Ali Sinn: 2

99- Diğer torunu Hamid Sinn: 1

100- Diğer torunu Osman Sinn: 6

**Hane 30**

101- Celvanoğlu Mehmed Sinn: 40

102- Oğlu Mehmed Sinn: 2

103- Karındaşı Memiş Sinn: 30, *Fevt 21 Ş 60*

104- Oğlu Osman Sinn: 1

**Sayfa 150****Hane 31**

105-Türkmenoğlu Hasan Sinn: 80

106- Oğlu Ahmed Sinn: 25, *Tevellüdü Hasan 19 S 53*

107-Torunu Ali Sinn: 8

108-Diğer torunu İsmail Sinn: 3

109- Diğer torunu Hüseyin Sinn: 1, *Fevt 11 L 54*

**Hane 32**

110- Efendioğlu Hüseyin Sinn: 50

111- Oğlu Hüseyin Sinn: 2

112- Diğer oğlu Ali Sinn: 1

**Hane 33**

113- Mollaoğlu Mehmed Sinn: 90

114- Karındaşıoğlu Emin Sinn: 52

115- Diğer oğlu Hüseyin Sinn: 3

**Hane 34**

116- Çıraklıoğlu Mehmed Sinn: 55

117- Oğlu Feyzullah Sinn: 3, *Fevt 19 L 54*

118- Karındaşıoğlu Hasan Sinn: 38

119- Oğlu Hasan Sinn: 1, *Fevt 3 L 54*

**Hane 35**

120- Partal Ali Sinn: 50

**CEM-İ YEKÛN****Hane 35**

**Nüfus 120****Karye-i Belalan****Hane 1**

- 1- Hatib Molla İbrahim Sinn: 60
- 2- Oğlu Halil Sinn: 30
- 3- Torunu Ramazan Sinn: 5
- 4- Diğer torunu İbrahim Sinn: 1, *Fevt 17 B 52*

**Hane 2**

- 5- Sağıroğlu Ali Sinn: 40
- 6- Oğlu İbrahim Sinn: 5
- 7- Diğer oğlu İsmail Sinn: 3
- 8- Diğer oğlu Mehmed Sinn: 1

**Hane 3**

- 9- Hasanoğlu Hasan Sinn: 30, *Tevellüdü Mehmed 21 Z 54, Tevellüdü Hüseyin 3 Ra 59*
- 10- Karındaşı Ali Sinn: 20

**Hane 4**

- 11- İmamoğlu Halil Sinn: 50, *Tevellüdü Mehmed 11 Ş 52*
- 12- Oğlu Hasan Sinn: 10, *Tevellüdü İbrahim 3 Ca 60*
- 13- Diğer oğlu Ali Sinn: 3, *Fevt 3 S 52*
- 14- Diğer oğlu Hüseyin Sinn: 1, *9 M 52*

**Hane 5**

- 15- Baloğlu Halil Sinn: 60, *Fevt 23 C 55*
- 16- Oğlu Mehmed Sinn: 13, *Tevellüdü Halil 15 M 58, Tevellüdü Salih 9 Ca 59*

**Sayfa 151****Hane 6**

- 17- Baloğlu Ali Sinn: 50
- 18- Duşan Sinn: 25, *Tevellüdü Mehmed 7 L 52*
- 19- Diğer oğlu Kadir Sinn: 1

**Hane 7**

- 20- Demircioğlu Ali Sinn: 50

**Hane 8**

- 21- Baloğlu Veli Sinn: 60, *Fevt 3 M 56*

**Hane 9**

- 22- Kara Mehmed Sinn: 45
- 23- Oğlu Ali Sinn: 1
- 24- Üvey oğlu Süleyman Sinn: 8, *Asakir-i Bahriye'ye reft*
- 25- Diğer oğlu Ali Sinn: 5
- 26- Yaylaoğlu İsmail Sinn: 80, *Fevt 9 S 56*
- 27- Oğlu Kahraman Sinn: 45, *Tevellüdü İsmail 7 Ra 53*

28- Torunu Ali Sinn: 2

### **Hane 11**

28- Musaoğlu Ali Sinn: 45, *Tevellüdü Hasan 3 M 55*

29- Oğlu Musa Sinn: 2

### **Hane 12**

31- Emirhüseyinoğlu Ali Sinn: 45, *Fevt 15 M 51*

32- Oğlu Ali Sinn: 2

### **Hane 13**

33- Güdük Hüseyin Sinn: 50, *Tevellüdü Hüseyin 10 M 55*

34- Oğlu Hüseyin Sinn: 6, *Fevt 9 S 52*

### **Hane 14**

35- Resul Molla Sinn: 44

### **Hane 15**

36- Emirhüseyinoğlu Ramazan Sinn: 20

### **Hane 16**

37- Hanımoğlu Hüseyin Sinn: 20, *Tevellüdü Dursun 5 B 53*

38- Karındaşı Süleyman Sinn: 18

39- Diğer karındaşı Halil Sinn: 16, *Asakir-i Bahriye 'ye reft sene 52*

### **Hane 17**

40- Karamustafaoğlu Mustafa Sinn: 90

41- Torunu Ali Sinn: 20

42- Diğer torunu Hasan Sinn: 17

### **Hane 18**

43- Baloğlu Salih Sinn: 45, *Fevt 7 S 59*

### **Hane 19**

44- Şakir Mehmed Sinn: 50

45- Oğlu Hüseyin Sinn: 15

### **Hane 20**

46- Kaçakoğlu Mustafa Sinn: 65, *Fevt 5 B 54*

47- Oğlu Mehmed Sinn: 35

48- Diğer oğlu Mustafa Sinn: 3

49- Torunu Hüseyin Sinn: 3

50- Diğer torunu Mehmed Sinn: 6

51- Diğer torunu İbrahim Sinn: 1

### **Hane 21**

52- İsmailoğlu Ali Sinn: 50, *Tevellüdü Mehmed 5 M 60*

53- Oğlu Hasan Sinn: 6

54- Diğer oğlu Halil Sinn: 4

55- Diğer oğlu Ali Sinn: 1

**Hane 22**

- 56- Baloğlu Feyzullah Sinn: 65  
 57- Oğlu Mustafa Sinn: 15, *Asakir-i Bahriye'ye reft sene 52*  
 58- Diğer oğlu Süleyman Sinn: 9

**Hane 23**

- 59- Hanımoğlu Kahraman Sinn: 40, *Tevellüdü Ramazan 11 N 53*  
 60- Oğlu Ahmed Sinn: 32

**Sayfa 152**

- 61- Diğer oğlu Ramazan Sinn: 6  
 62- Diğer oğlu Ali Sinn: 3

**CEM-İ YEKÛN****Hane 23****Nüfus 61****Karye-i Miri****Hane 1**

- 1- Hatib Mustafa Efendi Sinn: 60  
 2- Oğlu İbrahim Sinn: 40, *Tevellüdü Ali 5 C 51*  
 3- Diğer oğlu Mustafa Sinn: 35, *Tevellüdü Halil 5 N 56*  
 4- Diğer oğlu Mehmed Sinn: 25, *Asakir-i Bahriye'ye reft sene 3 Ca 55*  
 5- Torunu Abdullah Sinn: 5  
 6- Diğer torunu Abdurrahman Sinn: 3  
 7- Diğer torunu Osman Sinn: 1

**Hane 2**

- 8- Osman Efendi Sinn: 80, *Fevt 2 L 51*  
 9- Oğlu Mehmed Sinn: 25, *Tevellüdü Osman 3 Za 53, Tevellüdü Abdullah 11 L 58*  
 10- Karındaşı Ali Sinn: 26

**Hane 3**

- 11- Derviş Hüseyin Efendi Sinn: 65  
 12- Oğlu Bekir Sinn: 3  
 13- Diğer oğlu Yakub Sinn: 1  
 14- Diğer oğlu Selim Sinn: 3, *Fevt 11 L 52*  
 15- Karındaşı Hasan Sinn: 40  
 16- Karındaşı Halil sinn: 80  
 17- Oğlu Ömer Sinn: 3

**Hane 4**

- 18- Ofluoğlu Mehmed Sinn: 70  
 19- Oğlu Hüseyin Sinn: 25, *Tevellüdü Abdullah 5 L 56*  
 20- Diğer oğlu Osman Sinn: 25, *Tevellüdü Mehmed 7 Z 56, Tevellüdü Receb 21 B 56*  
 21- Torunu Mehmed Sinn: 2

**Hane 5**

22- Hasanoğlu Ali Sinn: 35, *Tevellüdü Mehmed 5 Za 55*

**Hane 6**

23- Kuruoğlu Veli Sinn: 40

24- Oğlu Ali Sinn: 12

**Sayfa 153****Hane 7**

25- Nasuhoğlu Ahmed Sinn: 60, *Fevt 11 S 54*

26- Oğlu Receb Sinn: 38

27- Receboğlu Yusuf Sinn: 60

28- Oğlu Mehmed Sinn: 2, *Fevt 7 C 51*

29- Diğer oğlu Hüseyin Sinn: 8

**Hane 9**

30- Çulcuoğlu Ahmed Sinn: 75

31- Oğlu Emin Sinn: 50

32- Torunu Ali Sinn: 1, *Fevt 7 B 54*

33- Diğer torunu Ömer Sinn: 2

**Hane 10**

34- Nasuhoğlu Halil Sinn: 40, *Tevellüdü İbrahim 21 Ş 58*

35- Oğlu Ali Sinn: 2, *Fevt 17 Ş 54*

36- Diğer oğlu Hasan Sinn: 6 mah, *Fevt 17 L 52*

37- Karındaşı İbrahim Sinn: 75

**Hane 11**

38- Alioğlu Emrullah Sinn: 45, *Göçüyle Niksar'a firar. Nefer geldi 15 Ş 55*

39- Oğlu Abdullah Sinn: 12 (*Bu dahi*) *maan 19 B 54*

40- Diğer oğlu Ali Sinn: 13

**Hane 12**

41- Mecikoğlu İbrahim Sinn: 15, *Asakir-i Bahriye'ye reft sene 55*

42- Karındaşı Ömer 15

43- Diğer karındaşı Ali Sinn: 13

44- Diğer karındaşı Osman Sinn: 5, *Fevt 25 Ş 54*

**Hane 13**

45- Çor Osman Sinn: 75, *Fevt 9 N 52*

46- Oğlu Ali Sinn: 25

47- Delivelioğlu Osman Sinn: 50

48- Oğlu Mehmed Sinn: 1

**Hane 15**

49- Delimustafaoğlu İbrahim Sinn: 60

50- Oğlu Abdullah Sinn: 30, *Tevellüdü Ali 3 Z 53, Fevt 54*

**Hane 16**

- 51- akırođlu Ali Sinn: 35, *Fevt 9 L 55*  
 52- Ođlu Mehmed Sinn: 6  
 53- Diđer ođlu Osman Sinn: 4  
 54- Diđer ođlu Mustafa Sinn: 1, *Fevt 15 Ő 54*

**Hane 17**

- 55- Zenbekođlu Dervif Sinn: 50

**Hane 18**

- 56- Hekimođlu Halil Sinn:\*  
 57- Ođlu İbrahim Sinn: 15  
 58- Diđer ođlu Ahmed Sinn: 2  
 59- Diđer ođlu Bekir Sinn: 1  
 60- KarındaŐı Hasan Sinn: 25  
 61- Diđer karındaŐı Mehmed Sinn: 8

**Hane 19**

- 62- Zenbekođlu Osman Sinn: 55  
 63- Ođlu Mehmed Sinn: 30, *Tevellüdü İsmail 29 M 52*  
 64- Diđer ođlu Hüseyin Sinn: 15, *Tevellüdü Ali 9 M 55*

**Hane 20**

- 65- Kara Mustafa Sinn: 50, *Tevellüdü İbrahim*  
 66- Ođlu İbrahim Sinn: 1, *Fevt 29 Ő 54*

**Hane 21**

- 67- Girmanođlu Ali Sinn: 55

**Hane 22**

- 68- Atciođlu Abdurrahman Sinn: 42, *Tevellüdü Mahmud 3 M 56*

**Sayfa 154**

- 69- KarındaŐı Ali Sinn: 20

**Hane 23**

- 70- Körođlu İbrahim Sinn: 80  
 71- Ođlu Ali Sinn: 30

**Hane 24**

- 72- Mollaosmanođlu Ahmed Sinn: 45  
 73- Ođlu Süleyman Sinn: 20, *Tevellüdü Mustafa 5 M 57, Fevt 15 Ő 60*

**Hane 25**

- 74- Sarıođlu Mustafa Sinn: 45  
 75- Ođlu Hüseyin Sinn: 15, *Tevellüdü Mustafa 15 N 59*

---

\* Sehven yazılmadıđı anlaşılmaktadır. Hekimođlu Halil'in yaŐı 977 numaralı defetilde 35'tir.

**Hane 26**

- 76- Koroğlu Osman Sinn: 35  
77- Oğlu Mehmed Sinn: 5

**Hane 27**

- 78- Topcu Osman Sinn: 5, *Fevt 5 L 57*  
79- Oğlu İbrahim Sinn: 6, *Tevellüdü Halil 15 N 57, Fevt 25 Ca 58*  
80- Diğer oğlu Mehmed Sinn: 6

**Hane 28**

- 81- Hızıroğlu Hızır Sinn: 45  
82- Oğlu Mehmed Sinn: 2

**Hane 29**

- 83- Pehlivan İbrahim Sinn: 50

**Hane 30**

- 84- Harifoğlu İbrahim Sinn: 55, *Tevellüdü Mehmed 25 Za 58*  
85- Oğlu İsmail Sinn: 7  
86- Oğlu Numan Sinn: 2

**CEM-İ YEKÛN****Hane 30****Nüfus 86****Karye-i Duman**

- 1- Halil Usta Sinn: 65, *Fevt 7 R 56*  
2- Oğlu Ali Sinn: 8

**Hane 2**

- 3- Hüseyin Usta Sinn: 55  
4- Oğlu Hüseyin Sinn: 3

**Hane 3**

- 5- Küçükusta Ahmed Sinn: 50, *Tevellüdü Mehmed 7 Z 54, Tevellüdü Mustafa 21 Ca 56*  
6- Oğlu Ali Sinn: 5

**Hane 4**

- 7- Keleşoğlu Ahmed Sinn: 85, *Fevt 17 S 54*  
8- Oğlu Ali Sinn: 30, *Tevellüdü Mehmed 54*

**Hane 5**

- 9- Küçükkoğlu Ahmed Sinn: 14, *Tevellüdü Ali 15 L 56, Fevt 7 Ca 57*

**Hane 6**

- 10- Sinanoğlu Mustafa Sinn: 30

- 11- Ođlu Süleyman Sinn: 5  
12- Diđer ođlu Osman Sinn: 3

**Hane 7**

- 13- Gökođlu Mustafa Sinn: 35, *Tevellüdü Hasan 2 M 54*  
14- Ođlu İbrahim Abdullah Sinn: 1  
15- Karındaşı Ömer Sinn: 25

**CEM-İ YEKÛN****Hane 7****Nüfus 15****Sayfa 155****Fatsa ve Tevabi'i Kazalarında Kâin Reaya Göçebelerinin Defteridir****Hane 1**

- 1- Cibudođlu Artin Sinn: 43, *Fevt 11 Ş 52*  
2- Ođlu İstefan Sinn: 6  
3- Diđer ođlu Simon Sinn: 2

**Hane 2**

- 4- Topalartinođlu Simon Sinn: 3, *Tevellüdü Artin 15 B 53, Tevellüdü Herabet 7 L 54*  
5- Ođlu Kiryako Sinn: 7  
6- Diđer ođlu Serkiz Sinn: 3, *Fevt 15 C 51*

**Hane 3**

- 7- Artinođlu Abram Sinn: 25, *Tevellüdü Osyeb 15 N 56*  
8- Ođlu Kiryako Sinn: 5  
9- Diđer ođlu Artin Sinn: 1  
10- Çırađı Artin Sinn: 9

**Hane 4**

- 11- Yahşiođlu Karabed Sinn: 28, *Fevt 11 L 54*  
12- Ođlu Artin Sinn: 4  
13- Kilyos ođlu Kostantin Sinn: 42  
14- Ođlu Koda? Sinn: 15, *Helak 25 L 58*  
15- Diđer ođlu Toros Sinn: 13

**Hane 6**

- 16- Arhakilođlu Nikola Sinn: 35, *Fevt 9 S 54*  
17- Ođlu Yorgi Sinn: 15  
18- Diđer ođlu Lefter Sinn: 8  
19- Diđer ođlu Kostantin Sinn: 4  
20- Karındaşı Kiryako Sinn: 25

**Hane 7**

- 21- Kara Panayot Sinn: 80, *Helak 7 N 56*



- 22- Ođlu Kostantin Sinn: 40, *Fevt M 53*  
 23- Torunu Toros Sinn: 15  
 24- Diđer torunu Tanas Sinn: 3

### **Hane 8**

- 25- Tanařođlu Kosta Sinn: 50  
 26- Ođlu Yani Sinn: 15  
 27- Diđer ođlu Lefter Sinn: 8  
 28- Diđer ođlu Andon Sinn: 2

### **Hane 9**

- 29- Fevkođlu Sava Sinn: 50  
 30- Ođlu Panayot Sinn: 18  
 31- Diđer ođlu Todor Sinn: 3

## **CEM-İ YEKÛN**

### **Hane 9**

#### **Nüfus 31**

#### **Sayfa 156**

### **Karye-i Çubuklu**

#### **Hane 1**

- 1- Zebunođlu Kirako Sinn: 50  
 2- Ođlu Artin Sinn: 21, *Tevellüdü Kirkor 7 N 59.*  
 3- Diđer ođlu Kirako Sinn: 9  
 4- Diđer ođlu Hacak Sinn: 3  
 5- Karındařođlu Agir Sinn: 15, *Fenaris kazasına reft sene 55.*

#### **Hane 2**

- 6- Şehbazođlu Artin Sinn: 70, *Helak 54*  
 7- Torunu Serkiz Sinn: 22, *Ünye Kazasına reft sene 56.*

#### **Hane 3**

- 8- Zarirođlu Mardoros Sinn: 45  
 9- Ođlu Kiraki Sinn: 4

#### **Hane 4**

- 10- Matulođlu Arakil Sinn: 75, *Helak 11 S 59*  
 11- Ođlu Simon Sinn: 35, *Fevt 59*  
 12- Diđer ođlu Karabet Sinn: 15, *Tevellüd İden Seman 9 Ca 59*  
 13- Torunu İvan Sinn: 12  
 14- Diđer torunu Manas: Sinn: 5

#### **Hane 5**

- 15- Şehbazođlu Arhani Sinn: 50, *Ünye Kazasına reft sene 54.*  
 16- Ođlu Artin Sinn: 13 (*Bu dahi*)

17- Diğler ođlu Hacak Sinn: 12 (*Bu dahi*)

18- Diğler ođlu İvan Sinn: 6 (*Bu dahi*)

### **Hane 6**

19- Şehbazođlu Avanis Sinn: 45

20- Ođlu Kalos Sinn: 15

21- Diğler ođlu Artin Sinn: 5

22- Diğler ođlu Karabet Sinn: 2

### **Hane 7**

23- Hemakođlu Avanis Sinn: 50, *Tevellüdü Melkoni 11 M 59.*

24- Ođlu Artin Sinn: 15, *Tevellüdü Simon 5 C 59.*

25- Diğler ođlu Bedros Sinn: 12

26- Diğler ođlu Vartan Sinn: 6

27- Filamacıođlu Sahak Sinn: 60, *Helak 15 M 59.*

28- Ođlu Bedros Sinn: 25, *Tevellüdü Artin 9 S 60.*

29- Diğler ođlu Yakof Sinn: 9

### **Hane 9**

30- Yazıcıođlu Kirakos Sinn: 80

31- Ođlu Agob Sinn: 30, *Tevellüdü Kirgor 15 S 59*

32- Diğler ođlu Bedros Sinn: 18, *Tevellüdü Karabet 11 Ra 60.*

33- Torunu Artin Sinn: 5

### **Hane 10**

34- Varilci Kalos Sinn: 48, *Ünye Kazası 'na reft sene 56.*

35- Ođlu Arakil Sinn: 15 (*Bu dahi*)

36- Diğler ođlu Agob Sinn: 7

### **Hane 11**

37- Varilciođlu Kirakos Sinn: 30, *Fenaris Kazası 'na reft sene 54.*

38- Ođlu Avanis Sinn: 8 (*Bu dahi*)

39- Diğler ođlu Bogos Sinn: 3 (*Bu dahi*)

## **YEKÛN**

### **Hane 11**

### **Nüfus 39**

### **Sayfa 157**

### **Karye-i Kayaardı**

1- Topalođlu Yor Sinn: 39

2- Ođlu Yani Sinn: 15

3- Diğler ođlu Panayot Sinn: 8

4- Diğler ođlu Kiraki Sinn: 6

### **Hane 2**

5- Keşişođlu Yani Sinn: 48

6- Ođlu Edım Sinn: 12

7- Dięer oęlu Rumnos Sinn: 9

8- Dięer oęlu Anasdas Sinn: 5

### Hane 3

9- Karagözöęlu Simon Sinn: 35, *Tevelüdüdan Yor 5 Ra 53*.

10- Oęlu Haralambi Sinn: 7

11- Dięer oęlu Koda? Sinn: 4

12- Dięer oęlu Kuzma Sinn: 1 mah

13- Karındaşı Kiraki Sinn: 26, *Tevellüdü İden Mitraki 12 N 51 Fevt 60*.

### Hane 4

14- Karagözöęlu Rumnos Sinn: 50, *Tevellüdü İden İstraki 1 M 53*.

15- Oęlu Toros Sinn: 13

16- Dięer oęlu Arakil Sinn: 9, *Asakir-i Bahriye 'ye reft sene 15 Ş 53*.

### Hane 5

17- Çülleroęlu Moyis Sinn: 86

18- Torunu Kostantin Sinn: 20, *Tevellüdü İden Yor 5 R 53, Tevelüdü Yoli 12 L 57 Fevt, 5 M 58*.

### Hane 6

19- Karaoęlanoęlu Anasdas Sinn: 86, *Helak 19 B 58*.

20- Oęlu Tanas Sinn: 40

21- Dięer oęlu Haralambi Sinn: 3, *Asakir-i Bahriye 'ye reft sene 3 B 56*.

22- Dięer oęlu Koda? Sinn: 3, *Asakir-i Bahriye 'ye reft 3 N 53*.

### Hane 7

23- Panayotoęlu Astir Sinn: 42

24- Oęlu Yor Sinn: 11, *Tevellüdü İden Yani 5 Z 56*.

25- Dięer oęlu Todor Sinn: 7

### Hane 8

26- Panayotoęlu İstafor? Sinn: 45

27- Oęlu Tanas Sinn: 8

28- Dięer oęlu Yor Sinn: 1

29- Karındaşı Kiraki Sinn: 25

### Hane 9

30- Delitanaşoęlu İsdofyos Sinn: 22

### Hane 10

31- Keşişoęlu Anasdas Sinn: 19, *Tevellüdü İden Herelis 13 B 55*.

### Hane 11

32- Meradoęlu Yordam Sinn: 40

33- Karındaşı Odavik Sinn: 28, *Tevellüdü İden Nikol 3 Ş 57, Fevt 3 Ca 58*.

34- Oęlu Yor Sinn: 7, *Helak 11 L 57*.

### Hane 12

35- Matof Todor Sinn: 80, *Helak 11 L 55*.

36- Oęlu Yor Sinn: 42

- 37- Diğer oğlu Dimid Sinn: 3, *Tevellüd İden Yani 7 L 54.*  
 38- Torunu Panayot Sinn: 5, *Asakir-i Bahriye 'ye reft 7 N 53*  
 39- Kandeyudoğlu Haralambi Sinn: 48  
 40- Karındaşı Yor Sinn: 26, *Tevellüd İden Dimitri 3 Ca 53, Tevellüd İden Yani 5 L 59.*  
 41- Oğlu Yani Sinn: 3 *Tevellüd İden Benayut 15 N 59*  
 42- Yeğeni Dırandafil? Sinn: 5

**Hane 14**

- 43- Akoğlanoğlu Beraşkovo Sinn: 47  
 44- Oğlu Arakil Sinn: 11

**Sayfa 158**

- 55- Diğer oğlu Kostantin Sinn: 1

**Hane 15**

- 56- Akoğlanoğlu Dimitri Sinn: 45, *Tevellüd İden Yani 15 L 51*  
 57- Oğlu İsdekil Sinn: 3

**Hane 16**

- 58- Akoğlanoğlu Kiraki Sinn: 38  
 59- Oğlu İsdekil Sinn: 9

**Hane 17**

- 60- Yarmenişoğlu Edım Sinn: 50, *Helak 13 Ş 55.*  
 61- Oğlu Nikola Sinn: 50  
 62- Diğer oğlu Yor Sinn: 15

**Hane 18**

- 63- Ustabaşıoğlu İlya Sinn: 25.  
 64- Oğlu Kiraki Sinn: 4  
 65- Diğer oğlu Dimitri Sinn: 1

**YEKÛN****Hane 18****Nüfus 65****Karye-i Kabaköy Reayaları****Hane 1**

- 1- Maden-i Düyûn Ustabaşısı Yor Sinn: 55.  
 2- Oğlu Kostantin Sinn: 20  
 3- Diğer oğlu Yoli? Sinn: 18  
 4- Diğer oğlu Yani Sinn: 7

**Hane 2**

- 5- Konuroğlu Yor Sinn: 40, *Tevellüd İden Tudri 9 B 56 Tevellüd İden Yani 5 Ca 60.*  
 6- Oğlu Fenar Sinn: 1  
 7- Karındaşı Kiraki Sinn: 30, *Tevellüdü Fenar 10 B 60.*

8- Dięer karındaşı Yani Sinn: 9, *Tevellüd İden Anurin 15 Ş 56.*

### Hane 3

9- Öksüz Yani Sinn: 3

10- Oęlu Korin Sinn: 3

11- Dięer oęlu Yor Sinn: 1

### Hane 4

12- Deęirmenci Panayot Sinn: 80

13- Oęlu Haralambi Sinn: 3

14- Dięer oęlu torunu Yor Sinn: 15, *Tevellüd İden Kostantin 7 Ra 55, Tevellüd İden Yor 15 S 58.*

15- Dięer oęlu Nazari Sinn: 22

### Hane 5

16- Ustabaşının oęulluęu Todor Sinn: 18

17- Karındaşı Yekim Sinn: 3

### Hane 6

18- Keşişoęlu Bandil Sinn: 40, *Tevellüd İden Nayut 7 R 54, Tevellüd İden Kireki 15 L 57.*

19- Oęlu Nazari Sinn: 9

20- Dięer oęlu Haralambi Sinn: 5

21- Dięer oęlu Yani Sinn: 3

### Hane 7

22- Ancikoęlu Yani Sinn: 28, *Tevellüd İden Yor 5 R 53 Tevellüd İden Nikol 25 S 60.*

### Hane 8

23- Şehbazoęlu Haralambi Sinn: 60, *Helak 3 B 55.*

24- Oęlu Kostantin Sinn: 25, *Helak 13 B 55.*

25- Dięer oęlu Yor Sinn: 28, *Tevellüd İden Kostantin 10 L 56.*

26- Dięer oęlu Dimid Sinn: 1

### Hane 9

27- Şehbazoęlu Panayot Sinn: 25

28- Oęlu Todor Sinn: 8

29- Dięer oęlu Dimid Sinn: 6

### Hane 10

30- Zebunoęlu Todor Sinn: 45

31- Oęlu Yani Sinn: 1, *Helak 19 Ca 55.*

### Hane 11

32- Şeyatioęlu Nikola Sinn: 40

### Sayfa 159

33- Oęlu Beluhrin? Sinn: 9, *Fevt 19 L 56.*

34- Dięer oęlu İstefid Sinn: 1

**Hane 12**

- 35- Deliođlanođlu Yor Sinn. 45  
 36- Ođlu İstefid Sinn: 3  
 37- Diđer ođlu Eman Sinn: 1

**Hane 13**

- 38- Kr Nikola Sinn: 35

**Hane 14**

- 39- Deliođlan ođlu Haralambi Sinn: 32  
 40- Ođlu Yani Sinn: 1

**Hane 15**

- 41- Varilci David Sinn: 35  
 42- Ođlu Nikola Sinn: 7  
 43- Diđer ođlu Yani Sinn: 3  
 44- Diđer ođlu Yor Sinn: 1 mah

**Hane 16**

- 45- Kocabıyıkođlu Nikola Sinn: 75, *Fevt 5 Za 58.*  
 46- Ođlu İstefyos Sinn: 25, *Tevellüd İden İstefid 3 L 55 Tevellüd İden Yori 11 N 55.*  
 47- Diđer ođlu Haralambi Sinn: 15  
 48- Diđer ođlu Mihail Sinn: 15

**Hane 17**

- 49- Kocabıyıkođlu Kostantin Sinn: 20, *Tevellüd İden İstafid 3 Ő 53 Tevellüd İden Panayot 5 N 57.*  
 50- Ođlu Anasdas Sinn: 5

**Hane 18**

- 51- Yaniođlu Ayasdun Sinn: 30, *Hapishane reft 3 Ő sene 56.*

**YEKŪN****Hane 18****Nüfus 51****Bazar Ordu? Gcebeleri****Hane 1**

- 1- Zunuiođlu? Hacı Ali Sinn: 45, *Tevellüd İden Dursun 1 Ca 55, Fevt 5 Ra 59, Tevellüd İden Mustafa 3 Ő 55, Fevt 11 S 59, Tevellüd İden Durmuş 11 M 60.*  
 2- Ođlu Muhammed Sinn: 6, *Fevt 11 S 54.*  
 3- Diđer ođlu İbrahim Sinn: 3, *Fevt 11 S 54.*  
 4- Diđer ođlu Ahmed Sinn: 1, *Fevt 20 Ő 54.*

**Hane 2**

- 5- Karındaşı Ömer Sinn: 30, *Fevt 55*  
 6- Ođlu Hasan Sinn: 1  
 7- Üvey ođlu Hurşid Sinn: 6

- 8- Kaynı Ahmed Sinn: 17  
9- Diğer kaynı Memiş Sinn: 14

### Hane 3

- 10- Ali Efendi Sinn: 41, *Fevt 3 L 55*  
11- Oğlu Süleyman Sinn: 15, *Fevt 11 M 55*.  
12- Diğer oğlu Osman Sinn: 1

### Hane 4

- 13- Emirlioğlu Ali Sinn: 32  
14- Oğlu Muhammed Sinn: 3  
15- Diğer oğlu Mustafa Sinn: 1 mah  
16- Üvey oğlu Ali Sinn: 8

### Hane 5

- 17- Niksarlı Nalband Hasan Sinn: 40, *Fevt 11 B 52*.  
18- Oğlu Muhammed Sinn: 5  
19- Diğer oğlu İsmail Sinn: 5

### Hane 6

- 20- Mumoğlu Ali Sinn: 30

### Sayfa 160

- 21- Oğlu İbrahim Sinn: 5

### Hane 7

- 22- Ömerpaşaoğlu Musa Sinn: \*  
23- Oğlu Mustafa Sinn: 6 mah, *Fevt 54*.  
24- Üvey oğlu Hasan Sinn: 13, *Asakir-i Bahriye 'ye reft sene 53*.  
25- Enişdesi Muhammed Sinn: 4, *Tevellüd İden Mahmud 25 M 60*.  
26- Yeğeni Yakub Sinn: 6, *Fevt 54*

### Hane 8

- 27- İmamoğlu Hasan Sinn: 30  
28- Üvey oğlu Ali Sinn: 11  
29- Diğer üvey oğlu Muhammed Sinn: \*\*

### YEKÛN

### Hane 8

### Nüfus 29

\* Sehven yazılmadığı anlaşılmaktadır.

\*\* Sehven yazılmadığı anlaşılmaktadır.

## Evkaf Dâhilinde Memiş Paşa ve Ahmed Bey'in Göçebelerinin Beyanıdır

### Hane 1

- 1- Emrah Kethüda Sinn: 40
- 2- Oğlu Osman Sinn: 5
- 3- Hizmetkârı Ahmed Sinn: 30, *Fevt 12 Ca 55.*
- 4- Karındaşı Ali Sinn: 8, *Fevt 11 Ca 55.*

### Hane 2

- 5- Muhammed Kethüda Sinn: 30
- 6- Hizmetkârı Hasan Sinn: 25

### Hane 3

- 7- Fakıoğlu Tahir Sinn: 40, *Fevt 5 M 53.*
- 8- Oğlu Muhammed Sinn: 5

### Hane 4

- 9- Duroğlu Osman Sinn: 50, *Fevt 3 L 55.*

### Hane 5

- 10- Köroğlu Abdurrahman Sinn: 40
- 11- Üvey oğlu Hasan Sinn: 6
- 12- Diğer oğlu Mustafa Sinn: 2

### Hane 6

- 13- Kuyumcuoğlu Muhammed Sinn: 45, *Fevt 3 L 55.*
- 14- Oğlu Muhammed Sinn: 5

### Hane 7

- 15- Çubullukoğlu Hasan Sinn: 55, *Fevt 4 Ş 51.*
- 16- Oğlu Muhammed Sinn: 11
- 17- Diğer oğlu Ali Sinn: 6
- 18- Diğer oğlu Mustafa Sinn: 6 mah

### Hane 8

- 19- Yahşioğlu Süleyman Sinn: 45
- 20- Oğlu Mustafa Sinn: 1

### Hane 9

- 21- Kakbuoğlu Selim Sinn: 30, *Tevellüdü Mehmed 15 Ş 60.*
- 22- Oğlu Muhammed Sinn: 6 mah, *Fevt 15 Ca 55.*

### Hane 10

- 23- Topal Osman Sinn: 35, *Fevt 13 L 52.*
- 24- Üvey oğlu Kahraman Sinn: 3

### Sayfa 161

### Hane 11

- 25- Osman Kethüda Sinn: 45



- 26- Ođlu Memiř Sinn: 3  
27- Karındařı İsmail Sinn: 10

### **Hane 12**

- 28- Molla İbrahim Sinn: 4  
29- Ođlu Abdullah Sinn: 3  
30- Karındařı Mustafa Sinn: 35

### **Hane 13**

- 31- Tekeođlu Muhammed Sinn: 36, *Fevt 54*.  
32- Karındařı İsmail Sinn: 11, *Bolaman'a reft*

### **Hane 14**

- 33- Semanođlu Hasan Sinn: 45

### **Hane 15**

- 34- Kazadođlu Hasan Sinn: 30

### **Hane 16**

- 35- Abidođlu Mustafa Sinn: 46  
36- Diđer ođlu Hasan Sinn: 9  
37- Diđer ođlu İbrahim Sinn: 4

### **Hane 17**

- 38- Hacıođlu Hasan Sinn: 35, *Tevellüd İden Hasan 5 S 51, Tevellüd İden Said 19 M 55*.  
39- Ođlu Muhammed Sinn: 3  
40- Diđer ođlu Ali Sinn: 1  
41- Karındařı İbrahim Sinn: 30, *Fevt 25 Ca 55, Tevellüd İden Süleyman 20 C 50, Tevellüd İden Mustafa 3 Ra 55*.

### **Hane 18**

- 42- Habibođlu Muhammed Sinn: 45

### **Hane 19**

- 43- Köleođlu Emrullah Sinn: 40, *Tevellüd İden Ahmed 11 L 54, Fevt 55 Tevellüd İden Emin 11 C 55*.

### **Hane 20**

- 44- Deli Ahmed Sinn: 35  
45- Ođlu Muhammed Sinn: 3

### **Hane 21**

- 46- Hamzaođlu Mustafa Sinn: 65  
47- Ođlu Hüseyin Sinn: 30  
48- Diđer ođlu Halil Sinn: 25  
49- Diđer ođlu Ali Sinn: 13  
50- Diđer ođlu Ahmed Sinn: 6, *Fevt 5 L 54*.

**Hane 22**

51- Şahinoğlu Osman Sinn: 35

**Hane 23**

52- Ordulu Şaban Sinn: 40, *Ordu'ya reft.*

53- Oğlu Muhammed Sinn: 3

54- Kara Velioğlu Ali Sinn: 70, *Fevt 55.*

55- Üvey oğlu Memiş Sinn: 9

**Hane 25**

56- Biciloğlu Ali Sinn: 50, *Fevt 25 Ca 55.*

57- Oğlu Halil Sinn: 3 mah

**Hane 26**

58- Biciloğlu Muhammed Sinn: 55, *Fevt 54.*

59- Oğlu Süleyman Sinn: 3

**Hane 27**

60- Ahmedreisioğlu Mustafa Sinn: 25, *Fevt 19 Ca 54, Tevellüd İden Hüseyin 5 B 53.*

**Hane 28**

61- Delimehmedoğlu İbrahim Sinn: 25, Bolaman'a reft.

62- Oğlu Muhammed Sinn: 3

**Hane 29**

63- Çobanoğlu Muhammed Sinn: 30, *Fevt 15 L 55.*

**Hane 30**

64- Karaköseoğlu Abdullah Sinn: 5

65- Oğlu Muhammed Sinn: 9

66- Diğer oğlu Hüseyin Sinn: 1

67- Üvey oğlu İbrahim Sinn: 8

**Sayfa 162****Hane 32**

68- Kayıkçıoğlu Ahmed Sinn: 50, *Fevt 55.*

69- Oğlu Mehmed Sinn: 10

70- Diğer oğlu Ömer Sinn: 2

**Hane 33**

71- Memişoğlu Hasan Sinn: 20, *Tevellüd İden Hüseyin 7 M 58.*

**Hane 34**

72- Hamzaoğlu Muhammed Sinn: 4, *Fevt 15 L 55.*

73- Oğlu Hüseyin Sinn: 15, *Fevt 1 S 56 Tevellüd İden Muhammed, 7 Ca 56.*

74- Diğer oğlu Hasan Sinn: 8

75- Damadı Hüseyin Sinn: 20

**Hane 35**

76- Hocaömeroğlu Ahmed Sinn: 25, *Bolaman'a reft sene 54.*

**Cacule Karyesi'nde Olan Göçebeler****Hane 1**

- 1- Tonyalıoğlu Ahmed Sinn: 25
- 2- Karındaşı Ali Sinn: 22

**Hane 2**

- 3- Çamaşlıoğlu Salih Sinn:\*
- 4- Oğlu Muhammed Sinn: \*\*
- 5- Diğer oğlu Ahmed Sinn: 6 mah

**Hane 3**

- 6- Arıkoğlu Muhammed Sinn: 45
- 7- Oğlu İbrahim Sinn: 4
- 8- Üvey oğlu Halil Sinn: 8
- 9- Diğer üvey oğlu Hasan Sinn: 6
- 10- Diğer üvey oğlu Hasan Sinn: 4

**Hane 4**

- 11- Arıkoğlu Hasan Sinn: 25

**Hane 5**

- 12- Karahüseyinoğlu Ahmed Sinn: 50
- 13- Oğlu Hasan Sinn: 10

**Hane 6**

- 14- Yahyaoğlu Hüseyin Sinn: 50, *Fevt 5 M 52.*
- 15- Oğlu Muhammed Sinn: 25
- 16- Torunu Derviş Sinn: 10

**Hane 7**

- 17- Karaosmanoğlu Ali Sinn: 4
- 18- Oğlu Hüseyin Sinn: 1

**Hane 8**

- 19- Mecranoğlu Muhammed Sinn: 29
- 20- Oğlu Hüseyin Sinn: 3

**Hane 9**

- 21- Zileli Muhammed Sinn: 50

**Hane 10**

- 22- Karahüseyinoğlu Ali Sinn: 60

\* Çamaşlıoğlu Salih'in yaşı 979 numaralı defterde 30'dur.

\*\* Oğlu Muhammed'inyası 979 numaralı defterde 2'dir.

**Hane 11**

- 23- Karamahmudođlu Veli Sinn: 45  
 24- Ođlu Muhammed Sinn: 11  
 25- Diđer ođlu Ali Sinn: 8  
 26- Diđer ođlu Hasan Sinn: 6

**Hane 12**

- 27- Mahzarođlu Muhammed Sinn: 45, *Alevi tarafına refi?*  
 28- Ođlu Ali Sinn: 10 (*Bu dahi*)

**Sayfa 163**

- 29- Diđer ođlu Ömer Sinn: 5 (*Bu dahi*)

**Hane 13**

- 30- Toykaraođlu İbrahim Sinn: 48 (*Bu dahi*)

**Hane 14**

- 31- Kumidođlu İbrahim Sinn: 45  
 32- Ođlu Muhammed Sinn: 9  
 33- Diđer ođlu Osman Sinn: 6  
 34- Diđer ođlu Hasan Sinn: 3  
 35- Diđer ođlu Süleyman Sinn: 1 mah

**Hane 15**

- 36- Kumidođlu Ahmed Sinn: 4  
 37- Ođlu Halil Sinn: 5

**Hane 16**

- 38- Hasanođlu Mustafa Sinn: 50, *Fevt 2 Ra 51*  
 39- Ođlu Hüseyin Sinn: 45  
 40- Diđer ođlu Osman Sinn: 6

**Hane 17**

- 41- Dalkıranođlu Veli Sinn: 40, *Fevt 3 S 57.*

**Hane 18**

- 42- Mehdiöđlu İbrahim Sinn: 35, *Fevt 5 M 57, Tevellüd İden Ali 1 S 51.*

**Hane 19**

- 43- Yahyaođlu Hasan Sinn: 4  
 44- Ođlu Hasan Sinn: 5  
 45- Diđer ođlu Osman Sinn: 1 mah

**Hane 20**

- 46- Arikođlu Mehmed Sinn: 30  
 47- Ođlu Ali Sinn: 2  
 48- Yeđeni Ömer Sinn: 25, *Tevellüd İden Hasan Sinn: 5 M 56.*

**Hane 21**

- 49- Kayaoğlu Ali Sinn: 40, *göçüyle Alevi tarafına rept 15 S 57.*  
 50- Oğlu İbrahim Sinn: 6 (*Bu dahi*)  
 51- Diğer oğlu Abdi Sinn: 2 (*Bu dahi*)  
 52- Diğer oğlu Muhammed Sinn: 2 mah (*Bu dahi*)

**Hane 22**

- 53- Tokluoğlu Ömer Sinn: 4 (*Bu dahi*)  
 54- Oğlu Osman Sinn: 9 (*Bu dahi*)  
 55- Diğer oğlu Hüseyin Sinn: 6 (*Bu dahi*)  
 56- Diğer oğlu Ali Sinn: 3 (*Bu dahi*)  
 57- Diğer oğlu Mustafa Sinn: 1 (*Bu dahi*)

**Hane 23**

- 58- Sarıhüseyinoğlu Muhammed Sinn: 18 (*Bu dahi*)

**Hane 24**

- 59- Kayaoğlu Hüseyin Sinn: 55, *Fevt 5 Ca 57*

**Hane 25**

- 60- Bacakhasanoğlu Hasan Sinn: 10

**Hane 26**

- 61- Kiranoğlu İsmail Sinn: 50  
 62- Oğlu Yakub Sinn: 8

**YEKÛN****Hane 26****Nüfus 62****Göller Karyesinde İskân Tuzoğlu? Göçebelere****Hane 1**

- 1- Yakuboğlu Hasan Sinn: 60  
 2- Oğlu Ali Sinn: 3

**Hane 2**

- 3- Kuşoğlu Ali Sinn: 30

**Hane 3**

- 4- Bozoğlu Halil Sinn: 60

**Hane 4**

- 5- Çobanoğlu Muhammed Sinn: 37  
 6- Oğlu Muhammed Sinn: 7, *Fevt 55.*  
 7- Diğer oğlu Mustafa Sinn: 5, *Fevt 55.*

**Hane 5**

- 8- Halilustaoğlu Süleyman Sinn: 50

- 9- Ođlu Muhammed Sinn: 5
- 10- Diđer ođlu İbrahim Sinn: 3
- 11- Diđer ođlu Süleyman Sinn: 6 mah
- 12- Üvey ođlu Ahmed Sinn: 3, *Tevellüdü İbrahim 9 C 55.*

## Sayfa 164

### Düğünlük Karyesinde Çavuşođlu Göçebeleri

#### Hane 1

- 1- Yavanođlu Muhammed Sinn: 3
- 2- Ođlu Hüseyin Sinn: 1
- 3- Karındaşı Ali Sinn: 25

#### Hane 2

- 4- Haydarođlu Sadullah Sinn: 30, *Fevt 10 Ca 51.*
- 5- Ođlu Muhammed Sinn: 5

#### Hane 3

- 6- Uzun İbrahim Sinn: 70, *Fevt 15 L 54.*
- 7- Ođlu Yusuf Sinn: 25
- 8- Diđer ođlu İbrahim Sinn: 9, *Fevt 19 L 54.*
- 9- Torunu İbrahim Sinn: 5
- 10- Diđer torunu Ali Sinn: 3
- 11- Diđer torunu İbrahim Sinn. 3

### Fatsa Kazası'nda İskân Sivashi Göçebeleri

#### Hane 1

- 1- Ali Kethüda Sinn. 40
- 2- Ođlu Mustafa Sinn: 10
- 3- Diđer ođlu Hasan Sinn: 7
- 4- Diđer ođlu Hüseyin Sinn:4

#### Hane 2

- 5- Yevani Ali Sinn: 50, *Bolaman'a reft 15 § 56.*
- 6- Ođlu İbrahim Sinn: 20 (*Bu dahi*)
- 7- Diđer ođlu Halil Sinn: 7 (*Bu dahi*)

#### Hane 3

- 8- Veliođlu Hasan Sinn: 10 (*Bu dahi*)
- 9- Karındaşı Ali Sinn: 5 (*Bu dahi*)

#### Hane 4

- 10- Yeđeni Muhammed Sinn: 3 (*Bu dahi*)

**Hane 5**

- 11- Kurdmustafaoğlu Mahmud Sinn: 4 \*
- 12- Oğlu Mahmud Sinn: 5 (*Bu dahi*)
- 13- Karındaşı Halil Sinn: 25 (*Bu dahi*)

**Hane 6**

- 14- Ayuçoğlu Ali Sinn: 30 (*Bu dahi*)

**Hane 7**

- 15- Bekioğlu Mustafa Sinn: 25 (*Bu dahi*)

**Hane 8**

- 16- Mercanoğlu Ali Sinn: 22, *Fevt 1 S 58*

**Hane 9**

- 17- Cevreninoğlu Hüseyin Sinn: 70 (*Bu dahi*)
- 18- Oğlu Halil Sinn: 25 (*Bu dahi*)
- 19- Torunu Ali Sinn: 8 (*Bu dahi*)

**Hane 10**

- 20- Hüseyinoğlu Muhammed Sinn: 50 (*Bu dahi*)
- 21- Oğlu Hüseyin Sinn: 20 (*Bu dahi*)

**Hane 11**

- 22- Tüysüz Hüseyin Sinn: 35 (*Bu dahi*)
- 23- Oğlu Durmuş Sinn: 5 (*Bu dahi*)
- 24- Diğer oğlu Hasan Sin: 6 mah (*Bu dahi*)
- 25- Kaynı Muhammed Sinn: 25 (*Bu dahi*)

**Hane 12**

- 26- Sarı muhammedoğlu Osman Sinn: 30
- 27- Oğlu Süleyman Sinn: 5

**Hane 13**

- 28- İbrahimioğlu Salih Sinn: 50 (*Bu dahi*)
- 29- Oğlu Ali Sinn: 5 mah (*Bu dahi*)

**Sayfa 165**

---

\* Yaşı 40 olmalı.

## Fatsa Kazası'nda Kâin Curufciyan İslam Göçebeleri

### Hane 1

- 1- Demircioğlu Yakub Sinn: 70
- 2- Oğlu Yusuf Sinn: 45
- 3- Torunu Muhammed Sinn: 5
- 4- Hizmetkarı Mustafa Sinn: 15

### Hane 2

- 5- Davudoğlu Ahmed Sinn: 60
- 6- Oğlu Hüseyin Sinn: 15
- 7- Diğer oğlu Hasan Sinn: 12
- 8- Diğer oğlu Mustafa Sinn: 6
- 9- Diğer oğlu Muhammed Sinn: 4
- 10- Diğer oğlu Yakub Sinn: 2

### Hane 3

- 11- Dumanoğlu Hasan Sinn: 45
- 12- Oğlu Ali Sinn: 8
- 13- Diğer oğlu Mustafa Sinn: 2

### Hane 4

- 14- Demircioğlu Hasan Sinn: 45, *Tevellüdü Veli 11 S 56, Tevellüd İden Hüseyin 11 S 59.*
- 15- Oğlu Muhammed Sinn: 5
- 16- Diğer oğlu Ali Sinn: 2

### Hane 5

- 17- Döneoğlu Ahmed Sinn: 25

### Hane 6

- 18- Keleşoğlu Hasan Sinn: 50
- 19- Oğlu Hüseyin Sinn: 3
- 20- Fayta Hüseyin Sinn: 5

### Hane 7

- 21- Yesiroğlu Hasan Sinn: 25

### Hane 8

- 22- Ayvazoğlu Hasan Sinn: 10
- 23- Karındaşı Hasan Sinn: 8

### Hane 9

- 24- Mollaoğlu Muhammed Sinn: 60
- 25- Oğlu Hüseyin Sinn: 6
- 26- Diğer oğlu Ali Sinn: 2
- 27- Yeğeni Ali Sinn: 12

### Hane 10

- 28- Yusuf oğlu Hasan Sinn: 60
- 29- Oğlu Muhammed Sinn: 8



30- Diđer ođlu Yusuf Sinn: 3

31- Diđer ođlu Yakub Sinn: 2

### **Hane 11**

32- Yusuf ođlu İbrahim Sinn: 35, *Fevt 19 Ra 57 Tevellüdü Ali 5 S 55.*

33- Ođlu Mustafa Sinn: 6

### **Hane 12**

34- Murtaza ođlu Hasan Sinn: 35

### **Hane 13**

35- Kuto ođlu Hasan Sinn: 50

36- Ođlu Hüseyin Sinn: 12

37- Diđer ođlu Yakub Sinn: 8

38- Yusuf ođlu Ali Sinn: 45, *Fevt 15 Ca 58, Tevellüd İden Yusuf 19 N 58.*

### **Sayfa 166**

39- Ođlu Hasan Sinn: 5

40- Diđer ođlu Hüseyin Sinn: 4

### **Hane 15**

41- Yađcıođlu Süleyman Sinn: 30

42- Ođlu Hasan Sinn: 8

43- Diđer ođlu Hasan Sinn: 7

44- Diđer ođlu Ali Sinn: 6

45- Diđer ođlu Muhammed Sinn: 3

### **Hane 16**

46- Kuruođlu Hasan Sinn: 30

47- Ođlu Ali Sinn: 1

### **Hane 17**

48- Kuruođlu Durmuş Sinn: 30, *Tevellüd İden Mustafa 29 M 55.*

49- Ođlu Hasan Sinn: 8

50- Diđer ođlu Hasan Sinn: 7

51- Diđer ođlu Yusuf Sinn: 5

52- Diđer ođlu Muhammed Sinn: 6

53- Diđer ođlu Ahmed Sinn: 1

### **Hane 18**

54- Hasanođlu Mehdi Sinn: 35

### **Hane 19**

55- Mehdi ođlu İbrahim Sinn: 28

56- Ođlu Süleyman Sinn: 3

57- Diđer ođlu Hasan Sinn: 2

58- Diđer ođlu Hüseyin Sinn: 6 mah

**Hane 20**

- 59- Hasanoğlu Hüseyin Sinn: \*  
 60- Bankoncuoğlu Süleyman Sinn: 45  
 61- Oğlu Hüseyin Sinn: 29  
 62- Diğer oğlu Süleyman Sinn: 6  
 63- Diğer oğlu İbrahim Sinn: 4  
 64- Torunu Muhammed Sinn: 6 mah

**Hane 22**

- 65- Hasanoğlu Ali Sinn: 44, *Tevellüd İden Hüseyin 5 R 55.*  
 66- Oğlu Hasan Sinn: 6

**Hane 23**

- 67- Hamzaoğlu Hüseyin Sinn: 45  
 68- Oğlu Hasan Sinn: 7  
 69- Diğer oğlu Hüseyin Sinn: 2

**Hane 24**

- 70- Hamzaoğlu Ali Sinn: 35  
 71- Oğlu Hamza Sinn: 8  
 72- Diğer oğlu Süleyman Sinn: 5  
 73- Diğer oğlu Mustafa Sinn: 2  
 74- Yeğeni Hasan Sinn: 15

**Hane 25**

- 75- Kılıçoğlu Ali Sinn: 34, *Tevellüd İden Hüseyin 11 M 54.*  
 76- Oğlu İbrahim Sinn: 1

**Hane 26**

- 77- Kılıçoğlu Hasan Sinn: 30, *Tevellüd İden İsmail 19 M 55.*  
 78- Oğlu Hüseyin Sinn: 5  
 79- Diğer oğlu Ali Sinn: 2, *Fevt 17 L 54.*

**Hane 27**

- 80- Karaosmanoğlu Hüseyin Sinn: 32  
 81- Oğlu Ali Sinn: 4  
 82- Karındaşı Muhammed Sinn: 45

**Hane 28**

- 83- Karahaliloğlu Halil Sinn: 80  
 84- Oğlu Hasan Sinn: 43  
 85- Torunu Veli Sinn: 6  
 86- Diğer oğlu Hasan Sinn: 4

**Sayfa 167**

- 87- Diğer torunu Mahmud Sinn: 2  
 88- Hüseyin'in karındaşı Muhammed Sinn: 40

---

\* Hasanoğlu Hüseyin'in yaşı 979 numaralı defterde 27'dir.

- 89- Ođlu Ali Sinn: 4  
90- Diđer ođlu Mustafa Sinn: 6 mah.

### **Hane 29**

- 91- Nurbediođlu Muhammed Sinn: 65, *Fevt 11 Ra 56 Tevellüd İden Veli 11 S 54.*  
92- Ođlu Ali Sinn: 35  
93- Üvey torunu Ali Sinn: 8

### **Hane 30**

- 94- Nurbediođlu Kavgacı Hüseyin Sinn: 60  
95- Ođlu Hasan Sinn: 35  
96- Diđer ođlu İbrahim Sinn: 16  
97- Diđer ođlu Ali Sinn: 6 mah.  
98- Diđer ođlu Muhammed Sinn: 6 mah.

### **Hane 31**

- 99- İbrahimustaođlu Muhammed Sinn: 28  
100- Ođlu Hüseyin Sinn: 30, *Tevellüd İden Veli 9 Ra 54.*  
101- Diđer ođlu Ali Sinn: 7  
102- Diđer ođlu Hasan Sinn: 5  
103- Diđer ođlu Ahmed Sinn: 2

### **Hane 32**

- 104- Karaibrahimođlu Ali Sinn: 28  
105- Karındaşı Hasan Sinn: 25  
106- Ammisi Süleyman Sinn: 50

### **Hane 33**

- 107- Karaibrahimođlu Mustafa Sinn: 40

## **YEKÛN**

**Hane 33**

**Nüfus 107**

## **Dikenođlu'nda Sayacada Kâin Göçebeler**

### **Hane 1**

- 1- Yusufođlu Ahmed Sinn: 48, *Fevt 11 B 56.*  
2- Ođlu Ali Sinn: 4  
3- Diđer ođlu Muhammed Sinn: 2, *Fevt 9 B 54.*

### **Hane 2**

- 4- Süleymanođlu Ali Sinn: 80  
5- Ođlu Seyid Ali Sinn: 38, *Tevellüd İden Mustafa 15 N 56.*  
6- Torunu Ali Sinn: 3  
7- Diđer torunu Muhammed Sinn: 1  
8- Üvey ođlu İbrahim Sinn: 15, *Tevellüd İden İbrahim 11 M 60.*  
9- Diđer üvey ođlu Ahmed Sinn: 3

**Hane 3**

- 10- Topalhasanoğlu Kara Süleyman Sinn: 5
- 11- Oğlu Hüseyin Sinn: 12
- 12- Diğer oğlu Halil Sinn: 9
- 13- Diğer oğlu İbrahim Sinn: 6
- 14- Diğer oğlu Hasan Sinn: 3
- 15- Karındaşıoğlu Muhammed Sinn: 30

**Hane 4**

- 16- Zülfikaroğlu Hüseyin Sinn: 40

**Sayfa 168****Hane 5**

- 17- Topahasanoğlu Hasan Sinn: 55, *Fevt 3 Ra 55, Tevellüd İden Ali 10 N 54.*
- 18- Oğlu Mustafa Sinn: 5
- 19- Diğer oğlu Hasan Sinn: 2

**Hane 6**

- 20- Akcanoğlu Hüseyin Sinn: 55
- 21- Oğlu Muhammed Sinn: 6
- 22- Diğer oğlu Ali Sinn: 3

**Hane 7**

- 23- Kenanoğlu Feyzullah Sinn: 80
- 24- Oğlu Ali Sinn: 30, *Tevellüd İden oğlu Muhammed 3 L 54.*
- 25- Torunu Ahmed Sinn: 1
- 26- Diğer torunu Emrullah Sinn: 14
- 27- Diğer torunu Halil Sinn: 8
- 28- Diğer torunu Abdurrauf Sinn: 5
- 29- Diğer torunu Hasan Sinn: 8
- 30- Diğer torunu Hüseyin Sinn: 5
- 31- Diğer torunu Süleyman Sinn: 3

**Hane 8**

- 32- Çayanoğlu Ali Sinn: 65
- 33- Oğlu Hasan Sinn: 23
- 34- Diğer oğlu Hüseyin Sinn: 20

**Hane 9**

- 35- Karamustafaoğlu Sinn: 45, *Tevellüd İden Hasan 5 Ş 54.*
- 36- Oğlu Hüseyin Sinn: 2 mah

**Hane 10**

- 37- Ammisi Hüseyin Sinn: 60, *Fevt 21 S 55.*
- 38- Oğlu Hasan Sinn: 8
- 39- Diğer oğlu İbrahim Sinn: 6

**Hane 11**

- 40- Cürecioğlu Halil Sinn: 30, *Tevellüd İden Ahmed 10 Ca 55.*

41- Ođlu Ali Sinn: 5

**Hane 12**

42- Eskeforlu İbrahim Sinn: 45

43- Ođlu Muhammed Sinn: 7

44- Diđer ođlu Ali Sinn. 4

**YEKÛN**

**Hane 12**

**Nüfus 44**

**Niksarlı Süleyman Bey'in Serkeş Kazası'nda Arapalık'ta Kâin Göçebeleri**

**Hane 1**

1- Hasan Kethüda Sinn: 45, *Fevt 11 Ra 54*.

2- Ođlu Ali Sinn: 25, *Fevt 9 Ra 54*

3- Torunu Ahmed Sinn: 3, *Fevt 3 Ra 54*.

**Hane 2**

4- Topcu Hasan Sinn: 50, *Fevt 5 M 56*.

5- Ođlu Ahmed Sinn: 22, *Tevellüd İden Hasan 11 Ş 57*.

6- Diđer ođlu Ali Sinn: 10

7- Diđer ođlu Hüseyin Sinn: 8

**Hane 3**

8- Çavuş Halil Sinn: 35, *Tevellüd İden Ali 25 M 56*.

9- Ođlu Hasan Sinn: 15, *Fevt 9 M 56*.

10- Diđer ođlu Hüseyin Sinn: 3

**Hane 4**

11- İbrahim ođlu Muhammed Sinn: 30, *Tevellüd İden Derviş ve Halil 11 S 56*.

12- Ođlu İbrahim Sinn: 8

**Sayfa 169**

13- Diđer ođlu Hasan Sinn: 3, *Fevt 25 M 56*.

**Hane 5**

14- Halil Usta Sinn: 63

15- Ođlu Mustafa Sinn: 25, *Tevellüd İden Ahmed 13 M 56*.

16- Diđer ođlu Ali Sinn: 8

17- Diđer ođlu Halil Sinn: 4

18- Diđer ođlu İbrahim Sinn: 3

19- Torunu Hüseyin Sinn: 5

20- Diđer torunu Hasan Sinn: 3

**Hane 6**

21- Kırathioğlu Halil Sinn: 50, *Fevt 17 S 59*.

**Hane 7**

22- Yavan Ali Sinn: 40

23- Oğlu Veli Sinn: 15, *Tevellüd İden Hasan 15 B 53*.

24- Diğer oğlu Hüseyin Sinn: 8

25- Diğer oğlu Mustafa Sinn: 6

26- Diğer oğlu Halil Sinn: 4

**Hane 8**

27- Kaytak Halil Sinn: 50, *Fevt 19 Ra 54*.

28- Emmisioğlu Ali sinn: 8, *Fevt 7 S 56*.

**Hane 9**

29- Tekiroğlu Musa Sinn: 45

30- Oğlu Hüseyin Sinn: 25

**Hane 10**

31- Deliahmedoğlu Ahmed Sinn: 25

32- Oğlu Hasan Sinn: 3

33- Karındaşı Halil Sinn: 8, *Fevt 3 M 56*.

**Hane 11**

34- Laz İsmail Sinn: 62

**Hane 12**

35- Köleoğlu Muhammed Sinn: 65

36- Oğlu İbrahim Sinn: 12

37- Karındaşı Ali Sinn: 10, *Asakir-i Bahriye'ye reft 3 M 54*.

**Hane 13**

38- Kurdoğlu Muhammed Sinn: 40

39- Kaynı Hasan Sinn: 13

**Hane 14**

40- Fincan Hasan Sinn: 60

41- Oğlu Hüseyin Sinn: 25, *Tevellüd İden Ali 9 Ca 56, Tevellüd İden Mehmed 9 Ra 60*.

42- Diğer oğlu Hasan Sinn: 8, *Fevt 13 M 56*.

43- Diğer oğlu İbrahim Sinn: 6

44- Yeğeni Ahmed Sinn: 8

**Hane 15**

45- Ahmed Hüsnü Sinn: 65

46- Oğlu İbrahim Sinn: 25, *Tevellüd İden Muhammed 10 Ra 56*.

47- Diğer oğlu Ali Sinn: 20, *Fevt 17 M 56*.

48- Torunu Ahmed Sinn: 5

49- Diğer torunu Halil Sinn: 2

50- Diğer oğlu Hüseyin Sinn: 22, *Fevt 5 M 60*.

**Hane 16**

- 51- Kethüdaoğlu Halil Sinn: 30, *Tevellüd İden İbrahim 15 C 56, Tevellüd İden Halil 5 Ca 60.*  
 52- Oğlu Hüseyin Sinn: 13  
 53- Karındaşı İbrahim Sinn: 25  
 54- Diğer oğlu Hüseyin Sinn: 2

**Sayfa 170****Keşderesi Kazası'nda Asarkaya'da Mollavelioğlu'nun Göçebelerinin Beyanıdır****Hane 1**

- 1- Abdal Ali Sinn: 51, *Göçüyle Çöreği kazasına reft.*  
 2- Oğlu İbrahim Sinn: 15  
 3- Diğer oğlu Halil Sinn: 3  
 4- Diğer oğlu Mustafa Sinn: 1

**Hane 2**

- 5- Abacıoğlu Hüseyin Sinn: 50  
 6- Oğlu Hüseyin Sinn: 3, *Fevt 15 S 55.*  
 7- Karındaşı Ali Sinn: 35, *Fevt 9 S 55.*

**Hane 3**

- 8- Abacıoğlu Muhammed Sinn: 31  
 9- Oğlu Ahmed Sinn: 1  
 10- Karındaşı İbrahim Sinn: 10

**Hane 4**

- 11- Karıkoğlu Muhammed Sinn: 65  
 Oğlu İbrahim Sinn: 35, *Tevellüd İden Mahmud 7 B 53, Tevellüdandan Mustafa 19 R 56.*  
 12- Torunu Hasan Sinn: 4

**Hane 5**

- 13- Ahmed Koca Sinn: 94, *Fevt 25 B 55.*  
 14- Oğlu Hüseyin Sinn: 65, *Fevt 15 B 55.*  
 15- Torunu Hüseyin Sinn: 35, *Tevellüd İden Ahmed 11 L 53.*  
 16- Diğer torunu Halil Sinn: 8  
 17- Diğer torunu İbrahim Sinn: 5  
 18- Diğer torunu Ahmed Sinn: 1  
 19- Diğer torunu Ali Sinn: 6 mah.

**Hane 6**

- 20- Koca Hasan Sinn: 95, *Fevt 5 M 54.*  
 21- Oğlu Halil Sinn: 4, *Fevt 15 R 55.*  
 22- Torunu İbrahim Sinn: 6  
 23- Diğer torunu Ali Sinn: 1

24- Diğer torunu Halil Sinn: 1 mah

### Hane 7

25- Köseoğlu İbrahim Sinn: 55, *Fevt 57*.

26- Oğlu İbrahim Sinn: 35

27- Diğer oğlu Muhammed Sinn: 2

### Hane 8

28- Yalukaşoğlu Ali Sinn: 60, *Fevt 57*.

29- Oğlu Ali Sinn: 29

30- Diğer oğlu Halil Sinn: 9

31- Diğer oğlu İbrahim Sinn: 6

## Sayfa 171

### Hane 9

32- Karahüseyinoğlu Halil Sinn: 65, *Fevt 15 Ş 51*.

33- Oğlu Ali Sinn: 15

34- Diğer oğlu Hüseyin Sinn: 13, *Tevellüd İden oğlu Hasan 3 B 53*.

35- Diğer torunu Halil Sinn: 20

36- Torunu İbrahim Sinn: 1

### Hane 10

37- Kandiloğlu Mustafa Sinn: 31

38- Oğlu Ali Sinn: 5

39- Diğer oğlu Hüseyin Sinn: 4

40- Diğer oğlu Ahmed Sinn: 12

41- Karındaşıoğlu Ali Sinn: 10

42- Karındaşı Muhammed Sinn: 80, *Fevt 11 M 55*.

43- Diğer karındaşı Hüseyin Sinn: 4

### Hane 11

44- Tozulmuşoğlu Hasan Sinn: 65

45- Oğlu İbrahim Sinn: 40, *Fevt 3 L 53*.

46- Diğer oğlu Ahmed Sinn: 30, *Tevellüd İden oğlu Mustafa 11 C 53*.

47- Diğer oğlu Mustafa Sinn: 30, *Tevellüdü Ali 11 M 58*.

48- Torunu Muhammed Sinn: 5, *Fevt 21 Ş 53*.

49- Diğer torunu Salih Sinn: 3, *Fevt 7 Ş 54*.

50- Diğer torunu İbrahim Sinn: 2

51- Diğer torunu Hüseyin Sinn: 4

52- Diğer torunu Halil Sinn: 1

53- Diğer torunu Ali Sinn: 1

### Hane 12

54- Değirmencioğlu Halil Sinn: 40, *Tevellüd İden Hüseyin 7 L 56*.

55- Karındaşı Ali Sinn: 15, *Fevt 9 S 58*.

### Hane 13

56- Kurd Hüseyin Sinn: 60, *Fevt 5 M 54*.

57- Oğlu Halil Sinn: 4



- 58- Diğer ođlu Hasan Sinn: 35, *Tevellüdü Hüseyin 11 L 60.*  
 59- Torunu Ahmed Sinn: 2  
 60- Diğer torunu Muhammed Sinn: 6 mah.  
 61- Diğer Hüseyin'in ođlu Ali Sinn: 25

#### **Hane 14**

- Deli Halil Sinn: 35, *Tevellüd İden Mustafa 15 S 54, Göçüyle Kurşunlu tarafına reft sene 58.*  
 62- Tozulmuşođlu Mahmud Sinn: 55, *Fevt 23 S 55.*  
 63- Ođlu Ali Sinn: 30, *Tevellüdü Mehmed 15 Ş 60.*  
 64- Diğer ođlu Muhammed Sinn: 25, *Tevellüd İden Ali 21 L 53.*  
 65- Torunu Ahmed Sinn: 3  
 66- Diğer torunu Hasan Sinn: 1

#### **Hane 16**

- 67- Deliahmedođlu Hüseyin Sinn. 35  
 68- Ođlu Ali Sinn: 15, *Fevt 13 Ca 54.*  
 69- Diğer ođlu Halil Sinn: 5, *Fevt 19 S 55.*  
 70- Diğer ođlu İbrahim Sinn: 2, *Fevt 25 S 55.*

#### **Hane 17**

- 71- Karıkođlu Hüseyin Sinn: 45, *Fevt 13 S 55.*  
 72- Ođlu Hüseyin Sinn: 2, *Fevt 9 S 55.*

#### **Hane 18**

- 73- Keşkekciöđlu Mustafa Sinn: 60  
 74- Damadı Muhammed Sinn: 35

#### **Sayfa 172**

#### **Hane 19**

- 75- Tokmakođlu Ali Sinn: 55  
 76- Ođlu Ahmed Sinn: 35  
 77- Diğer ođlu İbrahim Sinn. 32  
 78- Diğer ođlu Süleyman Sinn: 10  
 79- Diğer ođlu Hasan Sinn: 4  
 80- Karındaşı Muhammed Sinn: 40  
 81- Ođlu Halil Sinn: 4

#### **Hane 20**

- 82- Tatarhasanođlu Dursun Sinn: 45  
 83- Ođlu Hasan Sinn: 3

#### **Hane 21**

- 84- Tosunođlu Muhammed Sinn: 60, *Fevt 25 S 59.*  
 85- Ođlu Hasan Sinn: 30

#### **Hane 22**

- 86- Deliahmedođlu Hüseyin Sinn: 45  
 87- Ođlu Ali Sinn: 5

- 88- Diđer ođlu Muhammed Sinn: 3  
 89- Diđer ođlu Ahmed Sinn: 1  
 90- Karındaşı İbrahim Sinn: 40  
 91- Ođlu Hasan Sinn: 4

### Hane 23

- 92- Abacıođlu Hasan Sinn: 46, *Fevt 19 L 53.*  
 93- Ođlu İbrahim Sinn: 9, *Fevt 10 Ş 53.*  
 94- Diđer ođlu Ali Sinn: 6  
 95- Diđer ođlu Ahmed Sinn: 4, *Fevt 11 B 53.*  
 96- Diđer ođlu Hüseyn Sinn: 2

### Hane 24

- 97- Akcanođlu Veli Sinn: 60  
 100- Ođlu Ali Sinn: 35  
 101- Diđer ođlu Hasan Sinn: 4

### Hane 25

- 102- Murtaza Sinn: 45, *Fevt 11 C 59.*  
 103- Ođlu Mustafa Sinn: 5  
 104-Diđer ođlu Ali Sinn: 2

### Hane 26

- 105- Hamza Sinn: 45  
 106- Ođlu Muhammed Sinn: 3

## Sayfa 173

### Fatsa Kasabası Derununda Kâin Misafir Oflu Esnafları

- 1- Koçalıođlu Hüseyn Sinn: 45, *Fevt 15 L 51.*
- 2- Karındaşı Ahmed Sinn: 38, *Fevt 55.*
- 3- Reisođlu Mustafa Sinn: 46
- 4- Karındaşı Salih Sinn: 20
- 5- Yerakinođlu Muhammed Sinn: 30
- 6- Bayburtluođlu Muhammed Sinn: 35
- 7- Karakollukcuođlu Hüseyn Sinn: 30
- 8- Rizeli Osman Sinn: 22
- 9- Abdiođlu Mustafa Sinn: 47
- 10- Ömerustaođlu Abdürrezzak Sinn: 48
- 11- Ahmedliođlu Ali Sinn: 38, *Fevt 5 C 53.*
- 12- Ođlu Hasan Sinn: 22
- 13- Mehmedaliođlu Mustafa Sinn: 40
- 14- Diđer Koç Aliođlu Hüseyn Sinn: 60
- 15- Molla Mahmud Sinn: 42
- 16- Sıraçlıođlu Mustafa Sinn: 25
- 17- Sipahiođlu Muhmamed Sinn: 30
- 18- Fındıkçiođlu Hüseyn Sinn: 25

- 19- Hondurođlu Hasan Sinn: 50  
 20- Huleli Memiř Sinn: 60, *Fevt 5 Ra 54*.  
 21- ? ođlu Suleyman Sinn: 40  
 22- Kuru Mahmud ođlu Yakub Sinn: 30  
 23- İřhak Sinn: 40  
 24- Rizeli Mehmed Sinn: 25  
 25- Dilsizođlu Ahmed Sinn: 40  
 26- Durmuřođlu Ahmed Sinn: 35  
 27- Melikođlu Ahmed Sinn: 45, *Fevt 19 M 55*.  
 28- ? ođlu Mustafa Sinn: 20  
 29- Fındıkođlu Halil Sinn: 25  
 30- İncekođlu Ahmed Sinn: 45  
 31- Ođlu Ali Sinn: 22  
 32- Molla Aliođlu Ahmed Sinn: 22  
 33- Karındařı Mustafa Sinn: 20  
 34- Hızırođlu Ömer Sinn: 60  
 35- Kadiođlu Muhammed Sinn: 22  
 36- Sipahiođlu Hüseyin Sinn: 35  
 37- Karındařı Muhammed Sinn: 15  
 38- Molla Mustafaođlu Hasan Sinn: 60  
 39- Ođlu Temel Sinn: 25  
 40- Ateřođlu Ahmed Sinn: 25  
 41- Karındařı Muhammed Sinn: 23  
 42- Ođlu Hasan Sinn: 55  
 43- Ođlu Mustafa Sinn: 25  
 44- Mollaođlu Memiř Sinn: 35  
 45- Zurnacıođlu Mehmed Sinn: 35  
 46- Abdiođlu Ali Sinn: 30  
 47- Genç Ali Sinn: 25  
 48- Arhavili Dülger Ahmed Usta Sinn: 30  
 49- Karındařı Memiř Sinn: 25  
 50- Diđer karındařı Sinn: 20  
 51- Niksarlı Saraç Abdullah Sinn: 25  
 52- Silařor Muhammed Ađa Sinn: 60, *Fevt 27 Za 57*.  
 53- Ođlu Said Ali Sinn: 11, *Fevt 15 B 57*.  
 54- Yeđeni Osman Sinn: 25, *Tevellüdü Ahmed 3 S 59*.  
 55- Damadı Hafız Ahmed Sinn: 30, *Tevellüdü řakir 57*.  
 56- Ođlu Civelekođlu Molla Hasan Sinn: 50  
 57- Oflu Hasan Efendi Sinn: 48  
 58- Oflu Cevahirođlu Mustafa Sinn: 35  
 59- Karındařı Muhammed Sinn: 30  
 60- Takođlu Ahmed Sinn: 36

**Sayfa 175****Fatsa Kasabası'nda İskân Misafir Reaya Taifeleri**

- 1- Sürmeneli Çamurcuoğlu Haralambi Sinn: 35
- 2- Karındaşı Kostantin Sinn: 18
- 3- Diğer karındaşı Yorgi Sinn: 9
- 4- Aybasdılı Kalaycıoğlu Tirmid Sinn: 45
- 5- Oğlu Nazari Sinn: 11
- 6- Dürzi oğlu İlya Sinn: 50
- 7- Oğlu Anasdas Sinn: 20
- 8- Çırağı Kostantin sinn: 8
- 9- Sürmeneli Anasdasoğlu Yanigo Sinn: 26
- 10- Çırağı Todri Sinn: 11
- 11- Trabzonlu Andonoğlu Nikola Sinn: 56
- 12- Oğlu Andon Sinn: 22
- 13- Ordulu Bedioğlu Manik Sinn: 25
- 14- Aybasdılı Karaoğlan Todri sinn: 27
- 15- Karındaşı Anasdas Sinn: 17

**ÖZGEÇMİŞ**

<b>Kişisel Bilgiler</b>	
Adı-Soyadı	Yakup ARZU
Doğum Yeri-Tarihi	Samsun / 10.03.1988
<b>Eğitim Durumu</b>	
Lisans Öğrenimi	Ordu Üniversitesi, Fen Edebiyat Fakültesi, Tarih Bölümü
Yüksek Lisans	Ordu Üniversitesi, Sosyal Bilimler Enstitüsü, Tarih Anabilim Dalı / Yakınçağ Tarihi
Bildiği Yabancı Diller	İngilizce, Arapça
<b>İş Deneyimi</b>	
Stajlar	Ordu Anadolu İmam Hatip Lisesi Tarih Öğretmeni
Projeler	
Çalıştığı Kurumlar	Çamlıca İlim, Kültür ve Tarih Araştırmaları Merkezi
<b>İletişim</b>	
E-Posta Adresi	yakuparzu1988@hotmail.com yakup.arzu@camlicabasim.com
<b>Tarih</b>	16.03.2018